

REVISTA AGRÍCOLA QUINZENAL IL-LUSTRADA



PERIÒDICH DESTINAT A LA PROPAGANDA DE LA AGRICULTURA PRÀCTICA.

Fundador, director y propietari:

D. FRANCISCO X. TOBELLA Y ARGILA, pèrit agrònom.

Distingit ab la MÉS ALTA RECOMPENSA en la Exposició Universal de Barcelona de 1888.

SURT DOS VEGADAS AL MES Y VAL UN DURO AL ANY.

La subscripció se paga per anyadas y á la bestreta.

SUMARI:

Escapadura dels blats com medi d' impedir que s' ajuguin. — Caldos cúprichs, per V. — Pera combatre la clorosis del cep y dels arbres fruyters. — Carta de Manresa, per M. C.

Varietats. — Lo salpàs (costúms catalanas), per S. P.

Notícias, cullitas, firas y mercats. — Exposició regional á Olot. — Figueras. — Lleyda. — Mollerusa. — Montblanch. — Sant Quintí de Mediona. — Sant Sadurní de Noya. — Tamarit de Litera (Lleyda). — Tárrega. — Valls (Tarragona). — Vilanova y Geltrú.

Bibliografia. — La solució al problema agrícola en los terrenos de secano.

Firas, festas majors y mercats de Catalunya.

Petita correspondència.

DIRECCIÓ, REDACCIÓ Y ADMINISTRACIÓ:

BARCELONA. — Carrer de la Primpcesa, 11 pral., 1.^a — **BARCELONA**

SUCURSAL: Carrer del Bou de la Plassa Nova, 13, botiga.

L'ART DEL PAGÉS, al insertaren sas planas los travalls individuals y reclams, no entén ferse solidari de las ideas exposadas per sos respectius autors ó anunciants, deixant la responsabilitat de son contingut als que firman los escrits ó remeten los anuncis.

FABRICA DE FANALS DE PAPER

GLOBOS AEROSTÀTICHS, VENTALLS Y ESPANTAMOSCAS

de J. MILLAT

Successor de A. BOSCH.

Bou de la Plassa Nova, 13. - BARCELONA.

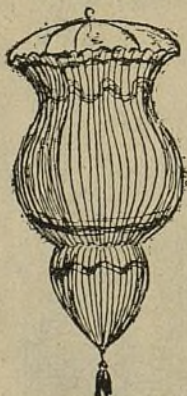

Se venen gots de vidre de tots colors per il·luminacions ab sos corresponents velots de cera en lloch del oli, per ser més net y més econòmic, y cadeneta pera penjarlos. — Serpentinass y paperets (confetti) de varios colors pera professons y festas.

NOTA. — Aquesta casa està encarregada de cobrar las anyadas de L' ART DEL PAGÉS.

I. SANPERE Y C.^A

ENGINYERS-CONSTRUCTORS.

Ronda de Sant Pere, 50. — BARCELONA.

MÁQUINAS AGRÍCOLAS MODERNAS

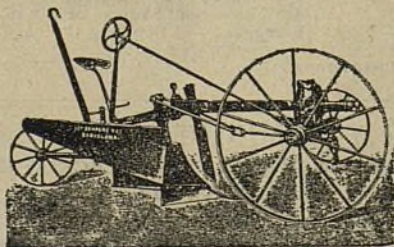

ARADAS

PER TOTA CLASSE DE CONREUS

TRENS COMPLERTS

PER GRANS DESFONSAMENTS.



Segona época de

L'ART DEL PAGÉS

Periódich agrícola independent.

PORTA-VEU DE LA CLASSE AGRICULTORA Y DEFENSOR
DELS INTERESSOS RURALS.

ESCAPSADURA DELS BLATS

com medi d' impedir que s' ajuguin.

Del *Journal d' Agriculture Pratique* son presas las següents noticiás relativas á la práctica seguida per Mr. Hani-cotte, agricultor de Béthume, per considerarlo del major interés pera nostres cultivadors.

Diu aixís l' expressat agricultor:

« Desde fa cinch anys vinch fent l' escapsadura de tots mos blats y cibadas per medi d' una segadora d' un caball.

Quand los blats tenen 30 centímetres, per medi d' aqueixa segadora s' escapsan, deixant caure las fullas á terra ahont s' esmortuheixen en poch temps.

La operació se comensa un xich després de clarejar lo día, ó millor al mitjdía. Se poden escapsar dos hectáreas, comensant després del mitjdía, ab un home y un caball. En cada peu desapareixen dos fullas quasi per complert, y las altrás s' escapsan lleugerament.

Quand los blats son excessivament forts y 's té por que s' ajuguin, repeteixo aquesta operació quinze días després luego que las fullas han arribat novament á 30 centímetres d' alsada. En aqueixas condicions no hi ha blat que s' aje-gui qualsevol que sia la sua vegetació.

Una plantació qualsevol de blat, una planta que tingui, per exemple, cinch fullas, pot tenirne tres de fortas, una de

VINYAS AMERICANAS.—MARCIAL OMBRÁS.—Figueras

Medalla d' or. Barcelona 1898.

PROVEHIDOR DE DIPUTACIONES, SINDICATS Y CAMBRAS AGRÍCOLAS.

VINYAS AMERICANAS

DE

MARCIAL OMBRÁS (propietari)

Ronda del Carril. — FIGUERAS (Gerona).

Barbats, estacas y empeltats. — Preus reduhits y autenticitat garantida. — Trenta hectáreas de planter.

FÁBRICA DE VIDRIERIA

ESPECIALITAT PERA ENVASOS DE VINS, LICORS,
ACIDS, AYGUAS MINERALS Y DEMÉS

DE

Joan Vilella y Comp.^a

Fábrica á Sant Marti de Provencals (Poble Nou).

Despaig: carrer del Consulat, n.º 2 bis, pral., Barcelona.

Aquesta fàbrica s'ha montat pera provehir los envasos que necessitan las fábricas de productos quimichs, com son bombonas y altres grans envasos pera aquesta industria; pera provehir als exportadors y agricultors que se dedican als envasos de vins en botellas-tipos jerezanas, bordelesas, burgonyesas, champagnes, sidras, etc.; pe'ls fabricants de licors, com son vermouths, cognacs, etc.; pe'ls fabricants de begudas, gaseosas y cervesas y per los propietaris de manantials pera las sevas ayguas medicinals.

LA CASA ENVÍA DIBUIXOS Y PREUS A LAS PERSONAS QUE HO SOLICITIN.

Fabricació especial de garrafons.

mitjana y un bört. Las tres fortas quedan ab una part de sos órgans respiratoris suprimits; la sava reflueix bruscament á las altrás fullas, que adquireixen l' adelanto que podían tindre aquéllas. Lo camp pren un aspecte absolutament regular y 'ls bórts, que sols haurían donat alguns grans morts, fan una espiga tan productiva com las altrás.

Desde fa cinch anys faig sufrir aqueixa operació á tots los meus blats y á quasi totas las mevas cibadas, y en mil hectolitres de blat no 'n tinch dos de gallinas. Aqueixa práctica es més difícil en quant á la cibada, quina vegetació, essent molt més rápida y sortint l' espiga bruscament de sa vaina, un ó dos días de pluja son prou á vegadas pera que la operació sia tardana.»

Mr. H. Rometin, convidat á presenciar los efectes de aqueixas probas, diu:

«Hem trovat en Béthume blats escapsats feya poch, altres que ho estavan de més temps y blats de Mars, menos avansats, que no deurian serho sino molt després. Com Mr. Hanicotte ho feya saber, sos blats se trovavan tallats á 15 ó 20 centímetres de terra.

Inspeccionant las fullas talladas que se semblan á un rastóll hem comprovat que feta en aqueixa época de la vegetació, l' operació no té perill per la espiga, que apenas perceptible en la vaina que la embolica, se trova molt per sota de la secció practicada en lo tany.

Tots los agricultors tenen en nostre pays la práctica de escapsar los cereals que amenassan ajeure's; però sempre se fa massa tart y quand la espiga ja completament feta amenassa sortir de la vaina de fullas que la volta.

Hi ha, donchs, en aquest fet una qüestió d' oportunitat, que Mr. Hanicotte ha resolt felisment, treyent una part del tany en lo moment en que l' espiga, encara molt baixa, no corri cap perill de ser tallada.»

No creu, no obstant, Mr. Rometin que aqueix efecte se deu sols á la escapsada, donchs afegí luego:

«¿Es precis convenir que 'ls resultats obtinguts per Ha-

BOMBAS SIMPLIFICADAS. — Llinás del Vallés.

BOMBAS

SIMPLIFICADAS

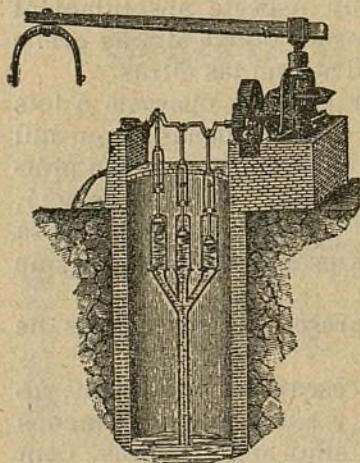

PREMIADAS AB MEDALLA DE PRIMERA CLASSE
EN LA FIRA-CONCURS AGRICOLA DE BARCELONA.

Vegis lo número 160 de *La Pagsia*, ahont s'hi trobarán explicacions detalladas d' aquest sistema de bombas que á una fondaria de 4 metros á 30, treuhen de 500 á 90 litros de aygua per minut y colocadas ab tots sos accessoris no més valen de 625 pessetas á 975 respectivament; passant d' un 10 % més que qualsevol artefacte dels coneguts fins avuy per elevar aygua. — Dirigirse als constructors, **Srs. Moratones y Comp.^a**, Llinás del Vallés, ó al Director de L' ART DEL PAGÈS.

LA CATALANA

SOCIETAT DE SEGURS CONTRA INCENDIS Á PRIMA FIXA.

35 ANYS D' EXISTENCIA.

GARANTÍAS

Capital social.	Ptas. 5.000,000	17.415,000
Primas y reserva.	» 12.415,000	

CAPITALS ASSEGURATS EN 31 DESEMBRE DE 1899

pessetas 955.921,720'18

Fondos colocats en inmoables situats á Barcelona y en valor de major garantia.

SINISTRES SATISFETS 5.487 QUE IMPORTAN

pessetas 6.977,797'95

Domiciliada en Barcelona: Dormitori de S. Francesch, 5, pral.

REPRESENTACIONS EN TOTA LAS PROVINCIAS D' ESPANYA.

nicotte deuen atribuhirse únicament á la operació, tal com se fa en Béthume? Crech que no. La varietat de blat sembrat, que es un blat blanch d' espiga quadrada, ha degut contribuir á assegurar la resistencia á ajeure's de las cullitas de Mr. Hanicotte. Aqueix blat que anomenan *Deka* y que figura aquest any ab aqueix nom y ab lo de *Decat* en los catálechs dels productors de blat del Nort, es exactament lo mateix que ven la casa Vilmorin desde fa molts anys ab lo nom de blat blanch de palla clara. Jo n' he sembrat 200 kilograms en 1898, y de tots los blats de la meua cullita es l' únic que s' ha mantingut sense ajeure's á pesar de las tempestats de Juny últim.

No obstant, afegeix, qualsevulga que hagin sigut las causas que han permés aqueix any á una explotació agrícola escapar á aqueix assot d' ajeure's los blats, he cregut que pot ser útil senyalar los medis posats en práctica per l' agricultor de Béthume, quins resultats son incontestables.»

CALDOS CÚPRICHS.

Acabat lo negoci de la guerra contra Espanya, los nort-americanos no nos deixan encara en pau; dirigintse directament á las butxacas dels agricultors, han organísat una de aqueixas coalicions financieras á que son tan aficionats y han monopolísat lo negoci del sulfat de coure.

Sapigut es que 'l 70 per 100 de la producció d' eixa materia es americana y que son gran mercat está centralísat en Boston. Pera lo desitx yankee ha sigut cosa fácil l' organísació del *trust*, quina influencia 's deixa sentir en perjudici nostre y dels agricultors d' Europa. Lo sulfat de coure que l' any passat 'ns costaba á 56 pessetas los 100 kilos, á pesar de que 'ls cambis sobre l' estranjer variaban alashoras entre el 70 y 80 per 100, se ven avuy á 80 pessetas, ab tendencia á encarirse més.

Desgraciadament no es possible prescindir d' ell en la lluyta contra las maluras criptogámicas. S' han projectat

Maquinaria. — VALLS GERMANS. — Campo Sagrado, 19.

VALLS GERMANS ENGINEYERS CONSTRUCTORS

TALLERS DE FUNDICIÓ Y CONSTRUCCIÓ, FUNDATS EN 1854.

Carrer de Campo Sagrado, 19 (ensanxe Ronda de Sant Pau).—BARCELONA.

Director-Gerent: **D. AGUSTÍ VALLS BERGES**, enginyer.

Premiats ab 25 medallas d'or y plata, 3 grans diplomas d'honor y 2 de progrés per sas especialitats.

Maquinaria é instalacions complertas, segons los últims adelantos, pera *Fábricas y molins d'oli, pera petitas y grans cullitas, premp-as hidráulicas, d'engranaxes, de molineta ó palancas, etc., etc.—Fábricas de fideus y pastas pera sopa, mogudas per caballería y per motor.—Fábricas de xocolates, en petita y gran escala, mogudas á bras, per caballería y per motor.—Fábricas de farinas y sos anexos de moliñeria.—Prempsas pera vins, bombas pera trafegar, etc., etc.—Máquinas de vapor, motor á gas, turbinas, toras, bógies, etc., etc.—Especialitat en prempsas hidráulicas y de totas classes, pera totas las aplicacions, ab models de sos sistemas privilegiats.—La casa ha verificat y segueix montant continuament instalacions en tot Espanya, América y extranger. Numerosas referencias.*

Direcció per telégramas: **VALLS**.—Campo Sagrado.—BARCELONA.

Teléfono 595.

AMADEO CROS.

PRIMPESA, 21.—BARCELONA.

Fábrica en Badalona de
PRODUCTES QUIMICHES
pera la industria y agricultura.

MATERIAS PER ADOBS.

Sulfat amoniach, superfosfats, sals potássicas, nitrat de sosa, sulfats de ferro y de coure, etc., etc.

Dipósits en Albacete, Alicante, Gandía, Granada, Málaga, Motril, Pasajes, Sueca, Valencia, Zaragoza. Pera noticias dirigirse á Joan Martínez Benítez, Albacete.—Joseph Carbonell Vilaplana, Alcoy.—Fill de Valeriá García, Alicante.—Ramon González, Almería.—Joan Sugrañes, Amposta.—Joseph Toro Castro, Antequera.—Agustí Torres, Castelló.—Joseph Rivas Moreno, Ciutat-Real.—Manel Lázaro (Cabezas, 12) Córdoba.—Gregori Carratalá, Gandía.—Félix Valdés y C.^a, Gijón.—Joan Vilches Atienza, Granada.—Andreu Pons, Logronyo.—Marián Matesanz (Plassa Matute, 5) Madrid.—Guerrero y C.^a, Málaga.—Fills de Pere Masías, Mérida.—Vicents González, Motril.—Joseph Vidal (Montpalau per Sant Guim), Lleyda.—Joseph M.^a Giner, Murcia.—R. Monegal Nogués, Pasajes.—Joseph Samaranch, Sabadell.—Esteve de Carrillo y Viteri, Santander.—Joseph González Espejo, Sevilla.—Joseph M.^a Serrano Ferrando, Sueca.—Anton Gilabert, Tortosa.—Marián Izquierdo, Valencia.—Maximino González, Valls.—Manel Lavall, Zaragoza.

alguns procediments pera combatre los efectes del monopoli, basats en l' economia del sulfat en los preparats, però no los creyém recomanables, perque sens necessitat de mòvils especials, las fórmulas avuy en boga han sigut naturalment ajustadas á la economia en quant es compatible ab lo efecte útil de sa aplicació.

També s' ha tractat de substituhir dita sal per lo sulfat de cadmi, però creyém que pera no comprometre las cullitas, será prudent no separarse de las reglas establertas, que sens dubte tenen la garantía de la experiencia.

Aixís donchs, recordém las següents fórmulas:

Caldo bordelès.—Sulfat de coure, 1 kilo 500 grams; cals grassa, 500 grams; aygua, 1 hectolitre.

Caldo borgonyó.—Sulfat de coure, 2 kilos; carbonat de sosa, á 90°, 1 kilo; aygua, 1 hectólitre.

Caldo cúprich ab savó (més adherent que 'l bordelès).—Sulfat de coure, 1 kilo 500 grams; savó en pols, 1 kilo 500 grams; aygua, 1 hectólitre.

V.

PERA COMBATRE LA CLOROSIS DEL CEP Y DELS ARBRES FRUYTERS.

Es sapigut que la clorosis es una malura que ataca especialment als ceps americans que viuen en terrenos ab un tant per cent de cals massa elevat. Pera combátrela, s' ha vingut usant el método Resseguier, que consisteix en tocar los ceps ab una disolució de sulfat de ferro, variable del 20 al 40 per 100.

Experiencias més modernas han probat, sense que hi hagin dubtes de cap classe:

1.^{er} Que la época més apropiat pera 'l tractament es la de la poda.

2.^{on} Que pera las plantas adultes, la solució pot ferse del 30 al 40 per cent (lo que vol dir: de 30 á 40 kilos de sulfat de ferro per cada 100 litres d' aygua).

NO MAS FUEGO. — LINIMENTO BOYER-MICHEL.

NO MAS FUEGO.

¡70 años de buen éxito!



Linimento * * * *

* * BOYER-MICHEL.

Curación segura de los alcances, aistensiones, esguinces, esparavanes, sobre-huesos, alifafes, tumores lamparónicos, reumas, parálisis, debilidades de las piernas, claudicaciones, dilataciones sinoviales, contusiones, hidropeas, oftalmias y enfermedades de la garganta y del pecho. Asimismo se hace uso del **Linimento Boyer-Michel** en todos aquellos casos en que se aplica el hierro rojo, sobre el que tiene una ventaja inapreciable, que es no destruir la raíz del pelo, el cual vuelve á salir después de la enfermedad.

DEPÓSITO GENERAL EN FRANCIA,

J. Cormier y H. Péron. Châteauroux (INDRE.)

DEPÓSITO EN BARCELONA,

Alomar y Uriach, Calle de Moncada, n.º 20.

ESTABLIMENTS HORTÍCOLAS

DE

DOT Y COLL.

Bruch, 182, Barcelona.

CRIADEROS EN VILADECANS, GAVÁ Y SAN JOAN DESPI.

Grans existencias d'arbres fruyters y
arbres d' adorno pera passeigs
y jardins.

SE REMETERÁ CATÁLECH GRATIS Á QUI HO SOLICITI.

TELEGRAMAS: **Dotcoll-Bruch-Barcelona.**

3.^{er} Que no es necessari tocar ab la dissolució fèrrica tota la soca del cep; basta tocar la part superior de la soca y las brocadas.

Pera l' ús del sulfat de ferro, al objecte de combatre la clorosis dels arbres fruyters, s' havian usat las dissolucions tirantlas al peu dels arbres ó regant las fullas.

Mr. André aconsella l' ús d' aquestas solucions férreas al 30 per 100 inoculantlas en feridas fetas avans en la escorsa dels arbres y en la base de las ramas més atacadas de la malura. La operació deu ferse tot seguit després de la poda d' hivern ó també en la primavera.

Si l' arbre malalt es molt corpulent convindrà treureli algunas ramas de las més malaltas, y després se farán lleugeras incisions á la pell de las bases de ditas ramas, fent penetrar la dissolució ab un pinzell fins á la obertura. Convé repetir aquesta operació, quand se fa á la primavera, de vuyt en vuyt dias.

Los cirerers, pereras y présseguers adquireixen molt prompte lo color vert.

Carta de Manresa.

Sr. D. Francisco X. Tobella.

Molt Sr. meu: Avuy prenh la ploma per' enviar quatre notes referents al acte celebrat lo día del Diumenje de Rams en lo saló d' actes de la Unió Agrícola de Manresa. Qual acte fou lo de donar de baixa la dita Unió, y formar la nova entitat agrícola, que d' aquí en avant figurará ab lo nom de «Gremi de pagesos de Manresa», de qual Reglament ja 'n váreig parlar en una de mas correspondencias anteriors.

L' acte fou verdaderament encoratjador, puix que hi assistiren gran número de propietaris y treballadors de la terra que tots junts entraren á formar lo nou Gremi.

Presidí l' acte la comissió encarregada de formar lo Reglament, junt ab la Junta Directiva de la antiga Unió, quals senyors presentaren á la aprobació de la assamblea la candidatura

ESTABLIMENT D' HORTICULTURA. — S. Joan Despí.

ESTABLIMENT D' HORTICULTURA

DE

JOAN CAMPRUBÍ

en Sant Joan Despí.

S' hi trovará un gran assortit de tota mena d' arbres.

CENTRE VITÍCOLA AMPURDANÉS.



VIVERS
Y
PLANTACIONS
DE
CEPS AMERICANAS
LOS MÉS IMPORTANTS D' ESPANYA.

Empelts, arrelats, estacas,
planters pera terras calissas.

ESPECIALITAT EN EMPELTS
DEMUNT VARIETAT DE SELECCIÓ.

Malleu, Barneda y Llonch
PROPIETARIS VITICULTORS.
FIGUERAS (Girona).

Demaneis lo Catàlech de 1898-99 y folleto descriptiu.

pera la nova Junta, la qual fou aprobada per unanimitat y constituhida en la forma següent:

President.	D. Leonci Soler.
Vis-President. . .	D. Jaume Marcet.
Tresorer.	D. Salvador Balaguer.
Secretari.	D. Joan Torras.
Vis-Secretari. . .	D. Joan Llobet.
Vocal.	D. Joseph Sala.

Acte seguit los més amunt nombrats, á prech de la comissió y de la antigua Junta, ocuparen la taula presidencial, prenent ab aqueixa forma posessió dels seus nous càrrechs.

Fou un d' aquells actes que desgraciadament no tenim la sort de presenciárne gayres de tan consoladors, puix donava bó veure á grans propietaris y á humils treballadors de la terra units ab la més estreta germanor y conversant alegre y frater-nalment los uns ab los altres; donant ab aquesta forma la cara proba de llarga y creixent vida al nou gremi. Precisament en aquestas darrerías de sigle que tot es cridar emancipació y portar la discordia y 'l desenfré en tots los ordres y que cada día encara 's va estenent com taca d' oli.

Queda de vosté seu affm. S. S. Q. B. S. M.,

M. C.

13 Abril 1900.

VARIETATS.

LO SALPÁS.

Costúms catalanas.

Lo Salpás que, després d' haver passat lo Diumenje de Rams, en los primers días de Setmana Santa, 's practica en los nostres pobles rurals y moltas vilas d' importancia, es sens dubte la senyal que, ab la sanch del anyell degollat, posaren los Hebreus en las portas de llurs casas, quand, empunyant lo gayato y calsadas las sandalias, se disposavan á eixir del pays dels Faraons.

Surt lo senyor Rector ó Vicari, ab estola y sobrepellís, ro-dejat de tres escolanets que portan cistells y peroleta d' aygua

Ceps americans RAFEL MIR y DEÁS.—S. Sadurní de Noya

VINYAS AMERICANAS

Y

EUROPEO-AMERICANAS.

GRANS VIVERS DEL PANADÉS.

Empelts, arrelats y estacas.

RAFEL MIR Y DEÁS.

Sant Sadurní de Noya.

TALLERS DE CONSTRUCCIÓ DE MÁQUINAS

PERA LA AGRICULTURA É INDUSTRIA

DE

SUCCESSORS DE A. PFEIFFER.—Barcelona.

Labors agricolas. Aradas, sembradoras, batadoras, ventadoras, garbelladoras, desgranadoras de blat de moro, trenca-grans, etc.

Industria vinicola. Prempsas, trepitjadoras, bombas pera trafegar, coladors, aparells pera conservar y mellorar los vins, etc.

Fabricació de farinas. Molas, molins de corrons, torns centrífugos y cilindrichs, garbellas, sasors, netejadoras, elevadors, roscas sense fi, etc., etc.

Elevació d' ayguas. Bombas, bójits, aixetas, válvulas, bombas contra incendis, etc., etc.

Elaboració d' olis. Trinxadors, prempsas hidráulicas, prempsas de fus, desmunecadoras, depósitos clarificadors, etc., etc.

Pastisseria y confiteria. Portas de forn, pastadoras de pâ, corrons pera id., molins pera canyella, café, sucre, admetlla, etc.

Motors diversos. A gas, de vapor, hidráulichs, de vent, de cavalleria.

beneyta ab sal, pera donar lo Salpàs á las portas de las casas de la població.

Consisteix aquesta cerimonia en benehir sal y aygua; y fet després com una pasta dins lo perolet, lo capellà la beneheix y la posa en lo salpacer; y en molts llocs de Catalunya, ab un brot de llorer benehit lo Diumenje de Rams, en lo llindar de la porta principal de la casa y en las de las corts y corrales, pera tenirla tota benehida.

Després passa un escolá ab una cistella á recullir las ofrenas d'ous, quartos, cansalada y butifarras, donant cada casa segons las possibilitats en que 's trova.

Peró lo que més caracteriza aquesta costúm, es la caterva de maynada que recorre 'ls carrers y masías pera pidolar quelcom, mentres picant ab vergas y massetas canta:

Sal y aygua de bons ous,
la cistella plena d'ous,
los ous pe'ls escolans
l' almoyna pe'ls capellans.
¡ Catí, catí, catásca!
Un ou per Pásqua.
¡ La gallina rossa!
Fora, fora, pexaters,
que ara vindrán carnicers.
Fora, fora, ganyas,
que ara vindrán banyas.
En despit de l' arengada,
la Quaresma es acabada.
En despit del caragol,
la Quaresma n' es al sol.
Pam! Pim! Pom!

S. P.

NOTICIAS, CULLITAS, FIRAS Y MERCATS.

Exposició regional á Olot.

S' están portant á terme ab molta activitat, los treballs preliminars pera la organisació de la exposició regional olotina, que celebrarà l' Institut Olotí al istiu pròxim.

Prompte sortiran las convocatorias, y s' está redactant lo reglament, trobantse ja nombradas las comissions pera portar á efecte la realisació d' aquell certámen; quina idea ha sigut molt ben rebuda en la comarca.

Maquinaria Agrícola. — A. AHLES. — Passeig Aduana, 15.

GRAN DEPÓSIT DE MAQUINARIA AGRÍCOLA Y VINICOLA

DE
ALBERT AHLES

SUCCESSOR DE LA SUCURSAL NOEL DE PARÍS

Passeig de la Aduana, 15, Barcelona.

Instrumentes aratoris de totes classes y sistemes

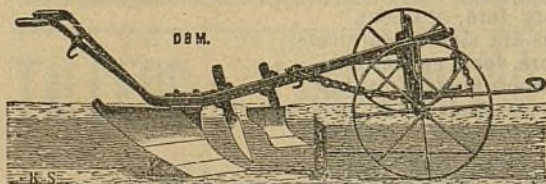

Bombas pera tra-
fegar vins, pera
regar, per agota-
ments é incen-
dis. — Prempsas

y Filtres pera vins. — Aradas, Desgranadoras de blatdemo-
ro, Ventadoras, Cedassos, Talla-pallas, Trituradoras de
grans, etc., etc. — Batadoras, Segadoras y Rasclats. —
Aparells pera combatre lo *mildew* y la *Pyrula*. — Básculas
y mánegas de totes
classes. — Gran as-
sortit d' articles pera
cellers y botillerías,
y altres eynas neces-
sarias.

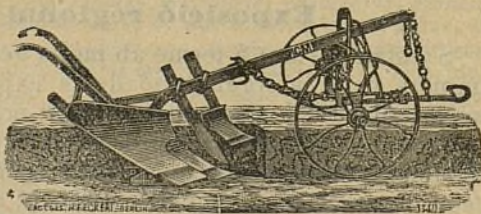

Si s'envian 1 pesseta y 50 céntims en sellos de correu, se remet lo
Catàlech general il·lustrat de 1897, que consta de 200 pàgines y prop de
1.000 grabats.

Forman la Junta: D. Marian Vayrela, president; marquès de Vallgornera, vis-president; D. Joan Manés, D. Esteve Masllorens, D. Joseph Artigas, D. Lluís Mir, D. Joseph Berga y don Marian Pujades, vocals; D. Joan Plana, tresorer, y D. Joaquim Lletjós, secretari.

19 Abril 1900.

Figueras.

En lo mercat celebrat en aquesta ciutat en lo dijous propassat, hi hagué extraordinaria concurrencia de forasters y mercaderías.

Los grans y llegúms tenían mitjana representació, siguent ben regulars las vendas.

La pollería, ous y cunills, fou extraordinaria y de gran importancia las vendas que 's feren.

Lo bestiar de llana y porquí tenía bona representació. Las vendas del primer no foren de gran importancia á pesar de la baixa que ha sufert en los preus. Los porchs se vengueren tots y á preus sostinguts.

Las patatas abundaban, los alls escassejaban, las sebas també abundaban, l' oli fou ben concorregut de forasters.

Los preus que dominaren en lo mercat son com segueixen:

Blat, quartera, de 17'50 á 18'25 pessetas. — Ordi, de 9 á 9'50. — Cibada, de 8 á 8'50. — Blatdemoro, de 13'50 á 14. — Mill, de 13'75 á 14. — Monjetas, de 25 á 26. — Monjets, de 26 á 26'50. — Fabas, de 14'50 á 15. — Bessas, de 11 á 11'50. — Sigróns, de 21 á 22'50. — Trumfas, carga, de 14 á 20. — Oli, mallal, de 11'87 á 12'13. — Auserda, quintá á 4'50. — Sebas, forch de 0'15 á 0'25. — Alls, forch de 0'50 á 0'75. — Porchs grassos, carnicera, de 1'50 á 1'75. — Cunills, parell, de 2'50 á 3. — Pollastres, parell, de 3'50 á 4'25. — Gallinas, parell, de 7 á 8. — Ous, dotzena, á 0'80.

22 Abril 1900.

Lleyda.

Los dos darrers mercats no han variat en preus ni en importancia dels que venen celebrantse fa ja molt temps.

La calma en la oferta no té altre fonament sinó que la vinenta cullita 's presenta en molt malas condicions per l' insistencia dels frets del hivern passat y que 'ls pagesos no 's desfa-

Cadenas TRIUNFO. — R. DELOUSTAL. — Córtes, 223.

FELTEN & GUILLEAUME -- CARLSWERK

MÜLHEIM sobre el Rhin (ALEMANIA)

fabricantes de alambres de hierro, acero, cobre y bronce,
de cables metálicos y de tejidos metálicos varios.

Talleres de galvanización.—Fundición de cobre.

Cadenas TRIUNFO

DE ALAMBRE DE ACERO, PRIVILEGIADAS,
con todos los accesorios.



La cadena **Triunfo** es de aspecto elegante y no obstante lo reducido de su peso es de una gran resistencia. Las mallas que la componen son todas exactamente de la misma forma y resistentes por igual; no pueden enredarse unas con otras, no están soldadas como las de las cadenas de hierro usuales con lo que se evitan las rupturas tan frecuentes en éstas ni forman esquinas vivas.

La cadena **Triunfo** es el *non plus ultra* como cadena de tiro, de arreo y reculante, como ronzal, para vacas, perros, etc.

REPRESENTANTE PARA CATALUÑA:

R. DELOUSTAL, Córtes, 223, Barcelona.

rán del poch gra que 'ls hi queda per atendre necessitats vinentas, ja que reservar-lo pera vendre més car, atesos los preus actuals, seria anar contra 'ls seus propis interessos; y l'estacionament en lo que á preus se refereix no 's funda en altra causa sinó al continuu desembarch de blats estranjers que fa que no sia necessari tenir d'acudir als punts productors del centre de Espanya pera 'l consúm de las poblacions del litoral.

En lo que á ordís se refereix pot assegurar-se que se 'n sent verdadera escassés, puix que en algunas comarcas se 'l substitueix per la cibada en la manutenció dels animals, la que per donarli més forsa 's barreja ab una quantitat igual de fabons.

Aquesta necessitat que 's nota en lo gra esmentat pot neixer en gran part del poch resultat que ofereix la vinenta cullita, però més que á res enteném qu' es degut á que no n' entra de fora á conseqüència dels acopios qu' han tingut que fer los inglesos ab motiu de la guerra que sostenen.

També son molt buscadas la cibada, los fabons, fabas y 'l panís, puix que constitueix, en substitució del ordi, lo principal aliment de las bestias de carga y tiro. Portan com es natural un preu més alt que de ordinari, y no hi ha dubte que beneficia l' agricultura.

En llegüms no pot dir-se sino que la demanda es poca y 'ls preus se sostenen á l' alsada de mercats anteriors, més ben dit, als ordinaris.

Los vins tampoch han variat: continúa lo tráfeh solsament pera 'l consúm de poblacions no productoras, y alguna mica que altra pera la fabricació d' alcohols y ayguardents, no habenthi més moviment en lo que á olis se refereix; com que adelanta poch la millora en la fabricació, té de consumir-se en l' interior lo que podria exportarse fora.

Es aquet un element de riquesa que si arribés á explotarse aquí com en altrás nacions, no sols donaria bon resultat al industrial si que també al agricultor.

La fira de bestiar que tingué lloch lo día de Pasqua 's va veure bastant concorreguda, puix que hi hagué sobre 15.000 caps que varen vendre's en sa majoria, oscilant los preus entre 39 y 42 pessetas las parellas y 23 y 26 los moltons.

Se varen fer algunas vendas al escandall venentse á 9 rals la carnicera de carn de moltó y á 2 ptas. la de cabra.—*Esplugas*.

22 Abril 1900.

VARIOS ADOBS. — OTTO MEDEM. — Valencia.

PARA ABONO DE TODAS LAS COSECHAS Y CULTIVOS

INDISPENSABLE Y DE EXCELENTES RENDIMIENTOS

EL COMBINADO EMPLEO DE LAS

ESCORIAS THOMAS

como abono fosfatado.

Garantizadas puras.



Solubles al citrato.

MARCA DE FÁBRICA.

El más económico, el más eficaz, el más duradero.

SALES de STASSFURT

como abono potásico

EN LAS FORMAS DE

Sulfato de potasa, cloruro de potasa, sales calcinadas ricas en
sulfato de potasa, kainita, etc., etc.,

bajo la garantía del Sindicato de ventas DE STASSFURT

NITRATO DE SOSA

como abono azoado

DE GRADUACIÓN GARANTIDA DE 15 1/2 Á 16 % ÁZOE Y DE
EFECTOS RÁPIDOS Y SEGUROS.

Dirigirse para prospectos é informes sobre el empleo

A D. OTTO MEDEM.—Valencia.

DESPAIG EN BARCELONA: Trafalgar, 10, entressol.

Mollerusa.

En l' últim mercat d' aquesta població se vengueren las mercaderías als preus següents:

Blat de 1.^a, á 16 pessetas quartera.—De 2.^a, á 15'50.—Ordi, de 10'50 á 11.—Cibada, de 7 á 7'50.—Ségol, de 12 á 13.—Fasols, á 19.—Fabons, á 13.—Blatdemoro, á 12.—Patatas, de 6'50 á 7 quintá.—Palla, de 1'13 á 1'25.—Aufals, de 4'50 á 4'75.—Ous, á 0'85 dotzena.

22 Abril 1900.

Montblanch.

Continúa 'l temps fort y sense ploure: prou mal que fa als sembrats, que un pam de sahó 'ls hi vindria d' alló més bé.

En cambi 'ls sols de la setmana passada han activat 'l moviment de la sava en 'ls arbres, ara mateix florits ó fullats y en los ceps que ja comensan á inflar llurs tendres botonets, especialment 'ls americans dels viviers, que ara abundan.

18 Abril 1900.

Sant Quintí de Mediona.

L' esplendent sol de primavera comensa ja á estendre sa dorada llum per aquestas encontradas. Degut á las últimas plujas, las cullitas presentan esperansador aspecte. Per plans y montanyas tot verdeja y la naturalesa renaix ab incontrastable forsa, com brau y potent renaix també l' esperit de patria en tot lo terror de Catalunya.

19 Abril 1900.

Sant Sadurní de Noya.

Després de varias setmanas d' ausencia han tornat á sas casas los empeltadors de ceps americans que havían sortit pera provincias.

Segons cálculs aproximats, s' estima en tres milions y mitx los ceps americans venuts en aquesta població durant aquest any y en cinch centas mil las estacas de totas varietats.

Pera lo número de las plantacions y viviers que 's notan per los voltants dels rius Noya y Riudevilles, será molt major lo contingent, de manera que ja s' han fet molts tractes de venda per l' any que vé.

18 Abril 1900.

GUANOS DE XIOL Y FARELL. — GRANOLLERS.

XIOL Y FARELL.

MAGATZEMS DE GRANS Y FARINAS

Fábrica de Guanos

Y PRIMERAS MATERIAS PER ADOBS.

Carrer d' En Prim, 10 y 20.-GRANOLLERS

Primera casa dedicada á la fabricació
d' una marca especial pera 'l cultiu de la
REMOLATJA SUCRERA destinada á
la fàbrica de Vich.

*Unich representant oficial en la
comarca del Vallés de la llevor de
remolatja sucrera,*

D. ANTON CUNILLERA

Plassa de la Constitució
GRANOLLERS.

Tamarit de Litera (*Lleyda*).

No fa més que tres ó quatre días que disfrutém de verdadera primavera. Tan funest ha sigut lo Mars pera la agricultura, com ho sigué 'l Desembre per las geladas, que va deixar esquilmats los olivers, quina tallada, ab una gran part, no 's pot evitar.

Desde los principis de la sembra 'ns ha regatejat lo cel la pluja en tals termes, que no pot confiarse ni ab una mitjana cullita, y si en lo que falta d' Abril y Maig no plou ab abundancia, mos pessimismes se convertirán en realitat. Seguidament sobrevindría lo problema concebut de la escassetat d' aygua potable á aquesta població, quin article de tan indispensable utilitat costa ja actualment á 25 céutims la carga de quatre cantis.

18 Abril 1900.

Tárrega.

Los preus de las mercaderías en l' últim mercat d' aquesta plassa son los següents:

Blats, los montanyas, de 14'75 á 15'25 pessetas la quartera de 71 litres.—Hortas, á 14'75.—Barrejas, á 13 —Ordi, de 9'50 á 9'75.—Fabas y fabons, de 12'50 á 13.—Blatdemoro, de 12'50 á 12'75.—Cibada, de 7'25 á 7'50.—Fasols, de 17 á 19.—Pata-tas, á 1 l' arroba.—Vins, segons classe y graus, de 12 á 15, carga de 122 litres.—Oli, de 4'25 á 4'75 quartá, al menudeix y á 130, los 112 kilos per partida.—Ous, á 0'90 la dotzena.

22 Abril 1900.

Valls (*Tarragona*).

Las geladas de Mars perjudicaren bastant la cullita d' admetllas y retardaren el desentrotllo dels ceps, alguns dels quals comensan ara á brotar. Fins fa pochs días la temperatura ha sigut més propia d' ivern que de primavera.

20 Abril 1900.

Vilanova y Geltrú.

La seca persistent que fa mesos nos afligeix y 'ls frets tardans experimentats, tenen en malísim estat nostres sembrats y las vinyas molt endarreridas.

Y 'ls vins sense demanda, passant grans apuros nostres viticultors, empenyats, com se troban, en la costosa tasca de la reconstitució de llurs vinyas ab los peus americans.

16 Abril 1900.

ESPINO ARTIFICIAL DE FRANCISCO RIVIERE.



BANCH VITALICI D' ESPANYA

LA PREVISIÓ Y BANCH VITALICI DE CATALUNYA.

COMPANYÍAS DE SEGURS SOBRE LA VIDA REUNIDAS.

GARANTIAS:

Capital social.	Ptas.	15.000,000
Reservas.	»	11.002,869'88
Capitals assegurats desde la fundació de las Companyías fins al 31 de Desembre de 1899.	»	234.500,279'40
Pagat per sinistres, pólissas vensudas y altres conceptes fins igual fetxa.	»	17.161,835'66

Aquesta societat se dedica, á constituhir capitals pera la formació de dots, redempció de quintas y demés combinacions semblants, rendas vitalicias immediatas ó diferidas, segur de capitals pagader á la mort del assegurat y compra de usufruyts y nudas propietats.

REPRESENTACIONS EN TOTA ESPANYA.

Domicili social: Carrer Ample, núm. 64.—BARCELONA.

Bibliografia.

L' acreditada casa editorial de Madrid *Hijos de J. Cuesta*, acaba de publicar la segona edició d' una obra de gran importància, utilitat y necessitat en Espanya, quina es el *Tratado de la fabricación de aguardientes y alcoholes*, de vi, brisa, patatas, cereals y demés substàncies fertilisants y sucreras, compost per persones tan competents com el Dr. D. Vicents Vera, contenint tots los últims adelants y perfeccionaments en fabricacions, aparatos, ensajos, etc., poguent assegurar-se es la més completa de las publicadas y la última paraula en tan important industria.

En ella 's tracta ab la deguda extensió de la alcoholisació. — Alcohometría. — Barrejas. — Sacarificació. — Fermentacions. — Alambichs de totes classes ab los més moderns procediments. — Desinfecció y rectificació. — Regoneixement de la puresa dels esperits y ayguardents. — Col·lecció completa de taulas pera los vinicultors y fabricants d' ayguardents. — Fabricacions. — Descripció, instal·lació y cost de las fàbricas d' esperits. — Fabricació d' ayguardents. — Idem de rom, *tafia*, cognach, ginebra y kirschs. — Envasos y conservació. — Detalls pràctichs. — Aprofitament de desperdicis. — Àcid tártrich, cremor tártao, potassa, alimentació del bestiar, adobs, etc. — Fabricació del esperit sense fermentació.

La obra consta de dos tomos elegantment impresos il·lustrats ab 155 grabats; son preu, 15 pessetas á Madrid.

A provincias s' envia certificat enviant llibransas de 16 pessetas á Fills de Cuesta, Carretas, 9; enquadernada, 18 y 19 pessetas respectivament.

**La solución al problema agrícola en los terrenos
de secano.**

El Sr. D. Lluís Robles y Juárez, Comissari de Guerra, escriptor, agricultor-propietari va publicar, l' any últim, un llibre sumament curiós é important, que porta 'l títol ab que encabessém aquestes ratllas. En ell s' hi dona compte detallat del projecte y pressupost d' explotació de 1.000 hectàreas de terreno dedicat al cultiu de cereals y lleguminosas en secá y 200 hectàreas també de terreno destinadas al cultiu del cep y sas conseqüències la vinicultura, ab la adició d' un projecte y pressupost d' explotació de 100 hectàreas de regadiu, inclohent en lo mateix el procediment pera obtenir económicament la remolatja sucrera ó altra planta industrial.

L' autor d' aquest llibre, que costa 4 pessetas, fou premiat ab medalla d' or en la Fira Concurs-Agrícola de Barcelona y ab medalla de plata per los productes obtinguts en son camp d' experiències, á Valladolid.

PROTECTOR DE SURO PERA L' EMPELT DELS CEPS

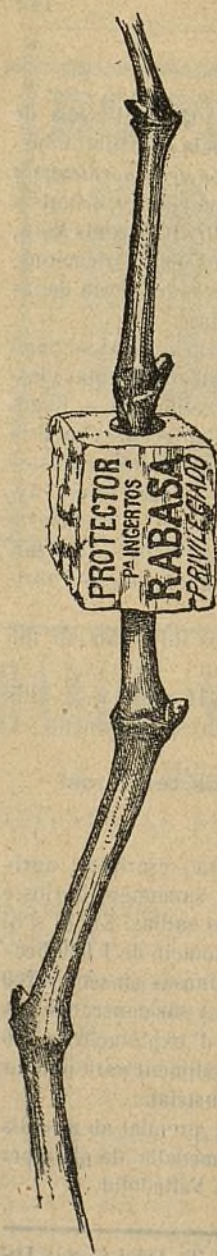

VENTATJAS DEL PROTECTOR DE SURO PERA L' EMPELT DELS CEPES.

Lo suro que, com es sapigut, es un gran allunyador del fret, aixís com un bon conservador del calor, es per l' operació del empelt d' excelents é incomparables propietats.

Ademés de la ventatja d' abrigar millor l' unió, preservantla de l' inclemencia del temps, la subjecta, expeleix l' humitat y fa soldar de la manera més perfecta que 's puga desitjar.

Ab lo **Protector** de suro 's poden empeltar los ceps de tots gruixos fins los més prims; en lo mateix temps se n' empeltan molts més que per lo sistema antich, é impideix que li surtin al empelt las arrels superiors tant perjudicials á aquestas plantas y que tant treball dona lo tallarlas.

Per aquest sistema 's supprimeixen las lligadas ab rafiá y, per consegüent, lo molest y entretingut treball de lligarlo; la planta no produheix goma, adquireix més vigo y ufana, y al engroixirse, ell mateix romp lo **Protector**, fentlo saltar.

Ab lo **Protector** de suro, 'l mateix any comensa á produhir alguns rahims, habent arribat á obtenir, si bé en comptats ceps, fins cinch rahims grossos.

Lo modo d' emplearlo es molt senzill: se talla en redó 'l cep arran de terra, fentli un tall de dos á tres centímetres en direcció del eix; se posa 'l **Protector** per lo forat més xich, y quand la planta ha rebassat lo diàmetre més gros, s' hi uneix l' empelt fet tascó, fent pujar lo **Protector** fins á dos ó tres milímetres del nivell del porta-empelts, calsanlo després ab terra.

Convé no confondre aquet sistema ab altres que han donat dolents resultats.

Al propietari ó agricultor que desconfihi, sols se li demana qu' ho probi com ensaig, per quant son preu sols es de **4 rals el cent.**

DIPLOMA DE HONOR

*el Concurs agrícola de S. Sadurn de Noya, en 1897,
y medalla en la Fira-Concurs Agrícola
de Barcelona en 1898.*

Dirigirse á C. MARTORELL
Portxos de 'N Xifré, 10, baixos.-BARCELONA

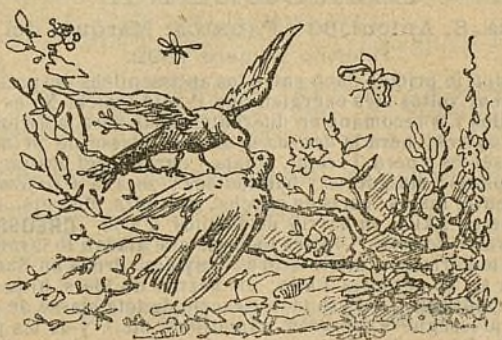

Firas de Catalunya.

MAIG.—*Barcelona*.—1 Parets, Vilafranca, Sant Feliu Sasserras.—3 Vich.—8 Calella.—15 Cardedeu, Castellfullit de Riubregós, Moyá.—27 Vilanova de Vilamajor (Sant Antoni).—Tarrassa, primer diumenge.—Gironella, segon dissapte.—Sabadell, segon diumenge, (aplech de la Salut).—Alpens, penúltim diumenge.

Girona.—1 Hostalrich, Olot, Peretallada.—3 Figueras.—15 Amer, Castellfullit, Torroella de Montgrí.—20 Port de la Selva, Vidreres.—La Junquera, segon diumenge.—Calonge, tercer diumenge.—Llagostera, diumenge avans del 26.—Tortellá, últim diumenge.

Tarragona.—3 Salomó.—8 Gandesa.—8 y 31 Santa Coloma de Queralt, Lleyda.—3 Agramunt, Vilaller, Santa Linya.—5 Bellver, Granyena.—8 Gosol, Gurb.—11 Cubells.—13 Sant Llorens Morunys.—15 Balaguer, Lleyda, Solsona.—19 Cabó.—28 Alguayre.—Gerrí, primer diumenge.—Albagés, tercer diumenge.—Tora y Cervera, últim diumenge.

Firas movibles.

MAIG.—*Barcelona*.—Sant Cugat del Vallés, Sant Sadurní, Torelló (Sant Feliu), Ascensió.

Girona.—Banyolas, dimecres avans de la Ascensió.—Santa Coloma de Farnés, dilluns després de id.

Tarragona.—Cambrils, Ascensió.

Festas majors.

MAIG.—*Barcelona*.—1 Rocafort.—3 Cabriels, Camps, Santa Creu de Olorde.—11 Tordera.—15 Castellví de Rosanes, Jorba.—20 Sant Boy del Llobregat.—Castelladral, Prat del Llobregat, Serdanyola (Sant Martí), diumenge primer.—Castellolí, Samalús, Vilanova de la Roca, diumenge segon.—Argensola de Bages, Sant Pere de Tarrassa, diumenge tercer.—Moncada, diumenge últim.

Girona.—1 Guyá.—6 Gahusas.—7 Celrá, Viure.—11 Ripoll.—14 Cruïlles.—19 Bellecayre, Vilajuiga.—26 Llagostera.—31 Agullana.—Montagut,

PRODUCTES INSECTICIDAS de la casa MORA Y C.^a

PRODUCTES INSECTICIDAS DE LA CASA MORA Y C.^a

BARCELONA

DESPAIG: Rda. S. Antoni, 60 || FABRICA: Marqués del Duero, 235
Teléfono número 1392.

LYSOL.—Ocupa lo primer lloch entre los antisséptichs després del sublimat corrossiu y es cent voltas més enèrgich que l' acid fènich. No es tòxic, ni corrossiu, ni perillós y 's recomana en diferents dosis pera la *asepsia* de la vinya y dels arbres fruyters; pera la *destrucció* de tota classe de principis dolents, larvas, ous è insectes; pera 'l *rentat*, neteja y curació del bestiar, pera 'l *sanejament* dels hospitals, mataderos y habitacions; pera la *desinfecció* de cloacas, materias pestilents, fustas, corts de porchs, galliners, etc., etc. Preu en botelles, à 2'75 pessetas 'l kilo; en barrils de 25 kilos, a 2'70. **CREOSINA.**—D' efectes segurs contra la *serpeta* y demés tocinets que atacan lo taronjer, lo llimoner, l' olivera, lo garrofer y altres arbres fruyters. Preus en llauanas de 3 y 12 kilos de cabuda à 1'25 pessetas 'l kilo; en barrils de 100 s' hi fa un descuento del 5 per 100. **CARBURAL.**—Pera la destrucció de tota classe de *pugós* dels arbres fruyters (presseguers, pereras, admetllers, etc.), y de las plantas hortícolas (meloners, fabas, etc.) Preus iguals als de la creosina. **HIDRO-CARBURAL.**—Remey segur del *pugó laíngero* de la *pomera*. Preu: 3 pessetas el kilo. **POLVOS INSECTICIDAS.**—D' èxit indiscutible contra l' *oruga del ausfal*. **NAFTALINA.**—Indicada contra la *cochilis* de la vinya y altres insectes. barrejada ab sofre ó guix al 10 per 100. **OLIS PESATS Y DE CREOSOTA.**—Utilisables ab la preparació de diferents insecticidas y pera exterminar lo *grill-talpa*, rosegador de las hortalisas. **GASOLINA.**—Contra la *llagosta*. **POLVO CÚPRICH.**—Pera la preparació ràpida del caldo bordelès. **COLOFONIA SOLUBLE.**—Pera fixar lo caldo bordelès demunt las plantas. **SOFRE PRECIPITAT SCHLOESING.**—Pera combatre l' *oidium*. Ademès oferim als agricultors, sofres precipitat, sulfat y naftalinat, sulfat de ferro y de coure, sulfuro de carbono, piretres, etc., etc. Adobs químichs especials pera cada terra y cultiu. Primeras materias pera adobs.

ESTACIÓ AMPELOGRÀFICA CATALANA TARRASSA.

CEPS AMERICANOS.

Híbrids los més resistents à la filoxera.

VARIETATS EUROPEAS EMPELTADAS SOBRE PEU RESISTENT.

ESCOLA PRÁCTICA D' EMPELTADORES

LA PRIMERA CREADA EN ESPAÑA.

S' ha publicat el *Catàlech* número 12, el qual se remeterà à qui 'l demani.

Per demandas, informes y noticias, dirigirse à

D. ANTON UBACH SOLER, propietari. — TARRASSA.

diumenge primer. — Argelaguer, diumenge segon. — Vilabrareix, diumenge tercer. — Esponellá, Las Presas, diumenge quart.

Tarragona. — 3 Salomó. — 6 Porrera. — 22 Vilella Baixa. — Dosayguas, diumenge últim.

Lleyda. — 1 Alinyá. — 3 Anglesola, Salardú. — 6 Torms. — 7 Mur, Prullans. — 11 Lleyda. — 13 Tárrega. — 14 Figols, Tremp. — 15 Monjaleo, Sant Antolí, Tornabous, Mollerusa. — 23 Bobera. — Navés diumenge primer.

Festas majors movibles.

MAIG. — *Barcelona*. — Rubió, Ascensió.

Tarragona. — Montblanch, diumenge després de la Ascensió.

Lleyda. — Organyá, diumenge avans de Pascua de Pentecostés.

MERCATS DE CATALUNYA.

Barcelona: *Dilluns*. Manlleu, S. Climent de Llobregat, S. Martí de Provensals. — *Dimars*. Argensola, Caldas de Montbuy, Vich, Calaf. — *Dimecres*. Igualada, Sant Celoni, Tarrassa, Torelló (S. Feliu), Vilanova y Geltrú. — *Dijous*. Castellfullit de Riubregós, Granollers, Manresa, S. Sadurní de Noya, Voltregá (S. Hipòlit). — *Divendres*. Argensola, Besora (S. Quirse). — *Dissapte*. Igualada, Mataró, Sabadell, Vich, Vilafranca del Panadés, Calaf. — *Diumenje*. Arenys de Mar, Artés, Canet de Mar, Cardedeu, Castellví de la Marca, Castellví de Rosanes, Centellas (Sta. Coloma), Corbera, Esparraguera, Estany (Sta. Maria), Manresa, Martorell, Mollet, Moyá, Piera, Ripollet, Riudevittles (S. Pere), Roda, Rubí, S. Feliu de Codinas, Sant Quintí de Mediona, Tarrassa, Bruch, Collbató, Masnou, Montmaneu, Sallent, Sentmenat. — *Extraordinaris*. Cabrera de Mataró, 2 novembre. — Malgrat, 17 juliol, Sitges, 15 y 30 de cada mes.

Girona: *Dilluns*. Olot, Sta. Coloma de Farnés, Torroella de Montgri. — *Dimars*. Besalú, Hostalrich, Palamós, Castelló de Ampurias. — *Dimecres*. Amer, Banyolas, Cassá de la Selva, Verges. — *Dijous*. Figueras, Massanet de la Selva, Palafrugell, Vidreras. — *Divendres*. La Bisbal, Olot. — *Dissapte*. Girona. — *Diumenje*. Anglés, Arbucias, Bagur, Blanes, Calonge, La Escala, Llagostera, Port de la Selva, Puigcerdá, Rupia, S. Hilari, Tortellá, Caldas de Malavella, Ripoll, Camprodón. — *Extraordinaris*. Calonge, lo 28 de juliol y 10 de novembre. S. Llorens de la Muga, 27 setembre.

Tarragona: *Dilluns*. Creixell, Reus, Sta. Coloma de Queralt. — *Dimars*. Arbós, Cornudella, Montblanch, Tarragona. — *Dimecres*. Amposta, Valls, Vilaplana. — *Dijous*. Vendrell, Espluga de Francolí. — *Divendres*. Cornudella, Montblanch, Tarragona. — *Dissapte*. Valls. — *Diumenje*. Sarreal, Selva (la), Valls, Vendrell, Espluga de Francolí.

Lleyda: *Dilluns*. Lleyda, Tárrega, Tremp. — *Dimars*. Cervera, Palau de Anglesola, Seu de Urgell, Sort y Solsona. — *Dimecres*. Balaguer, Pons, Mollerusa y Poble de Segur. — *Dijous*. Agramunt, Bellver, Lleyda, Tárrega, Vilaller. — *Divendres*. Cervera, Seu de Urgell, Torá y Solsona. — *Dissapte*. Balaguer, Gerri, Isona. — *Diumenje*. Agramunt, Albi, Albagés, Arbeca, Artesa de Segre, Bellpuig, Bellver, Cabó, Castellserá, Esterri de Aneó, Guimerá, Guixes, Manresana, S. Llorens de Morunys, Organyá. — Lo día 15 de cada mes, hi ha mercat de bestiar, á Lleyda.

MOLINS DE VENT. — Carrer de Ausias-March, 149.

MOLINS DE VENT

PER REGAR, PER SERRAR Y PER MOLDRE.

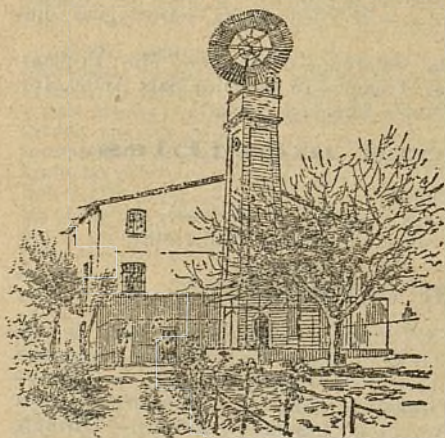

TAMBÉ SE FAN

SENIAS DE ROSARI

que ab un petit animal donan
un doll d' aygua per poguer
regar á tesa.

RODAS PER REGAR

per molins y per fàbricas.

TURBINAS PER MOLÍ

y electricitat.

ARIETS

y tota mena de màquines per
aygua.

ENRICH SOLER.

Carrer de Ausias March, n.º 149.—BARCELONA.

GUANO QUÍMICH VEGETAL



DUNG



PROBARLO AVANS D' USAR UN ALTRA CLASSE.

Es lo més FERTILISANT y ECONÓMICH

de tots quants se coneixen.

TURTÓS DE COCO Y LLINOSA

(Marca VACA).

El millor aliment pera tota classe de bestiar y virám.—Se
envían mostrars de franch á qui las demani.

FREDERICH G.^A MARIÑO

Rech Condal, 5, Barcelona.

— NOVAS MÁQUINAS — PERA MOLDRE OLIVAS

ab patent d' invenció per 20 anys,

DE

Marcelino Salvatella
CONSTRUCTOR. ★ TORTOSA.

Despinyoladoras y trinxadoras d' olivas, cinias, bójits, trepitjadoras de rahims, prempas y altres màquines agrícoles premiadas en varias exposicions.

La casa TOBELLA de Sant Pol de Mar

coneguda per casa REIG

té per vendre á bon preu taronjers, pomeras, pereras y presseguers empeltat tot de las millors classes de fruytas pera 'ls mercats nacionals y extrangers.

Plátanos y acacias de totas midas, per passeigs.

Vins usuals y rancis, garantida sa puresa.

Ceps americans de varias classes escullidas; tot producció de la casa; poguentse veure sobre 'l mateix terreny de cultiu.

Dirigirse: A JOSEPH TOBELLA.—Sant Pol de Mar (prov.^a de Barcelona).

GARROFERS, ADMETLLERS Y OLIVERAS

DE TOTOS MIDAS, CLASSES Y PREUS.

Dirigirse á GASPAR MODELELL, propietari.

SANT JUST DESVERN (provincia de Barcelona).

PETITA CORRESPONDENCIA.

Arenys de Mar.—J. C.—Term. Abril 1900		Balsareny.—J. P. Termina en 1900.	
Arbós.—A. D.	Termina en 1900.	Brafim.—P. M.	» » »
Barcelona.—J. C.	» » 1899.	» —J. R.	» » »
» —E. M.	» » 1900.	Montblanch.—J. T.	» » »
» —J. M. V.	» » »	Reus.—J. A.	» » »
» —Ll. D. y G.	» » »	» —P. F.	» » »
» —L. F.	» » »	Riudecols.—M. G.	» » »
» —P. S.	» » »	Rubí —A. H.	» » »
» —Vda. B.	» » »	Sabadell.—J. C. y C.	» » »
» —J. P.	» » »	S. Joan d' Horta.—M.	» » »
» —A. R.	» » »	de V. de R.	» » »
» —P. M.	» » »	S. Quirse de Besora.—D. D.	» » »

23 Abril 1900.

GUANOS, DROGAS Y SOFRES.

ADOBS PERA LAS TERRAS

premiats en quinze exposicions nacionals y extrangeras.

GUANO AMONIACH FIXO.

ADOB COMPLERT APPLICABLE A TOTS LOS CULTIUS.

ADOBS PERA LA VINYA PATATAS Y HORTALISSA.

ADOB PERA LA REMOLATJA SUCRERA

MATERIAS PRIMERAS PERA ADOBS.

Nitrats de sosa y de potassa. — Fosfats y superfosfats minerals y orgánichs. — Escorias Thomas. — Cloruro y sulfat de potassa. — Sulfat amónich. — Sulfat de ferro.

SOFRES GARANTITS.

Flor de sofre. — Barreja de sofre v sulfat de coure. Mata-oidium. — Esteatita cúprica. — Sulfat de coure garantit.

MATA-OIDIUM SULFATAT y POLVO CATALÁ contra el Oidium y Mildiu.

Barcelona. - J. ALESAN. - Freixuras, 23

[PREMPTA BARCELONESA, carrer de las Tapias, número 4, Barcelona.