

REVISTA AGRÍCOLA QUINZENAL IL·LUSTRADA



PERIÒDICH DESTINAT A LA PROPAGANDA DE LA AGRICULTURA PRÀCTICA.

Fundador, director y propietari:

**D. FRANCISCO X. TOBELLA Y ARGILA**, pèrit agrònom.

Distingit ab la MÉS ALTA RECOMPENSA en la Exposició Universal de Barcelona de 1888.

**SURT DOS VEGADAS AL MES Y VAL UN DURO AL ANY.**

La suscripció se paga per anyadas y á la bestreta.

**SUMARI:**

L' Abellarol, per *Emili Tarré*. — Experiencias d' adobs. Blatdemoro, per *J. Bernat*. — Carta de Sant Jaume dels Domenys, per *Joan Cunillera*.

**Varietats.** — L' aucell de bosch, per *Emili Pascual y Amigó*.

**Notícies, cullitas, firas y mercats.** — Exposició monogràfica de la patata. — Actual cullita de blat. — Premis á pagesos — A las pedregadas, canonadas. — El semblant de las vinyas á Espanya. — Desenranciamient del oli. — Berga. — Camprodon. — Figueras. — Girona. — Lleyda. — Mataró. — Tárrega. — Vilafranca del Panadés.

**Firas y festas majors de Catalunya.**

*Petita correspondencia.*

**DIRECCIÓ, REDACCIÓ Y ADMINISTRACIÓ:**

**BARCELONA.** — Carrer de la Primpcesa, 11 pral., 1.<sup>a</sup> — **BARCELONA**

**SUCURSAL:** Carrer del Bou de la Plassa Nova, 13, botiga.

L' ART DEL PAGÉS, al insertar en sas planas los travalls individuals y reclams, no entén ferse solidari de las idees exposadas per sos respectius autors ó anunciants, deixant la responsabilitat de son contingut als que firman los escrits ó remeten los anuncis.



## ANUNCIANTS.

### Maquinaria agrícola.

Albert Ahles, Passeig Aduana, 15.  
Valls germans, Campo Sagrado, 19.  
Enrich Soler, Ausias-March, 149.  
Moratones y C.<sup>a</sup>—Llinás del Vallés.  
Successors de A. Pfeiffer.—Barcelona.  
I. Sanpere y C.<sup>a</sup>.—Barcelona.  
M. Salvatella.—Tortosa.

### Guanos y adobs, sofres y sulfats.

J. Alesan, Freixuras, 23.  
Amadeo Cros, Princesa, 21.  
Otto Medem.—Valencia.  
Mora y C.<sup>a</sup>, R. de S. Antoni, 60, pral.  
F. G.<sup>a</sup> Mariño, Rech Condal, 5.  
Xiol y Farell.—Granollers.

### Ceps americans.

Marcial Ombrás.—Figueras.  
Malleu, Barneda y Llonch.—Figueras.

Rafel Mir.—S. Sadurní de Noya.

### Arbres.

Dot y Coll, carrer del Bruch, 182.  
Joan Camprubi.—Sant Joan Despí.  
J. Tobella.—Sant Pol de Mar.

### Varlos.

Liniment Boyer-Michel, Châteauroux  
(Indre).  
Fábrica de vidriería de Joan Vilella  
y C.<sup>a</sup>, Consulat, 2 bis, pral.  
Cadenas *Triunfo*, Córtes, 223.  
F. Rivière, Ronda de Sant Pere, 60.  
Successor de Anton Bosch, Bou de la  
Plassa Nova, 13.  
La Catalana de Segurs, Dormitori de  
Sant Francesch, 5.  
Banch Vitalici d' Espanya.

## PETITA CORRESPONDENCIA.

Arbeca.—F. G.	Termina en 1899.	Mollet.—J. S. y M.	Termina en 1900.
Castelló d' Ampurias.		Molins de Rey.—J. I. y C.	» » »
—C C.	» » 1900.	Id. —J. T.	» » 1899.
Llinás.—D. S.	» » »	Papiol —J. R.	» » 1900.
Lloret de Mar.—N. Z.	» » »	Premiá de Dalt.—M. M.	
Mataró.—J. C.	» » »	y C.	» » »
Matadepera.—A. G. y P.	» » 1899.		21 Juny 1900.

## OFICINA D' ENGINYERIA.

Director: D. G. J. DE GUILLEN-GARCÍA, enginyer.

Corts, 297, 3.<sup>er</sup> (junt al passeig de Gracia)

### BARCELONA

Desentrolllo de projectes agricolas é industrials-agricolas.—Estudis sobre regos y salts d' aygua.—Construccions varias.—Instalació de máquinas.—Conducció y elevació d' ayguas.—Reconeixements varios.—Valoracions.—Consultas.—Defensas técnicas-judicials, etc.





Segona época de

# L'ART DEL PAGÉS

*Periódich agrícola independent.*

PORTA-VEU DE LA CLASSE AGRICULTORA Y DEFENSOR  
DELS INTERESSOS RURALS.

## L' ABELLAROL. <sup>(1)</sup>

Havém vist ja que las Aurenetas son els més importants destructors dels insectes voladors que se trovan pels encontorns de la casa de camp; que els falsiots ho son dels insectes que 's trovan en plena atmósfera, fins en regions elevadas, hont cap més aucell pot arribar, y per lo mateix es un benefactor de tota classe de conreus; L' Abellarol per sa part es un destruhidor importantíssim dels insectes voladors que 's trovan ja en els encontorns de la casa de camp, ja dels que volan sobre els sembrats, horts, boscos y fins en las regions altas de l' atmósfera.

El treball del Abellarol ve á completar donchs, el de las Aurenetas y el dels Falsiots.

L' Abellarol es un elegant aucell de brillants colors y de uns 26 centímetres de llargaria. La forma y sos colors recordan als Aucells-moscas del Equador; per sa configuració, moviments é instints s' assembla també á las Aurenetas. Té son bech uns 3 centímetres de longitud, lleugerament encorvat; la mitat superior del mateix sobresurt

(1) Els naturalistas l' anomenan *Merops Apiaster*, una de las especies del género *Merops*, familia dels *Merópits*, sub-ordre dels *Sindáctils*, ordre dels aucells de branca. En castellá: *El Abejaruco*; en francés: *le Guepier*; en portugués: *O Vespeiro*, *O Abelhetrol*, *O Abelharuco*; en inglés: *The Bee-Eater*, y en aleman: *Der Bienenfresser*.

---

ESPINO ARTIFICIAL DE FRANCISCO RIVIERE.

---





## BANCH VITALICI D' ESPANYA

LA PREVISIÓ Y BANCH VITALICI DE CATALUNYA.

COMPANYÍAS DE SEGURS SOBRE LA VIDA REUNIDAS.

### GARANTIAS:

Capital social. . . . .	Ptas.	15.000,000
Reservas. . . . .	»	12.267,632'08
Capitals assegurats desde la fundació de las Com- panyías fins al 31 de Mars de 1900. . . . .	»	238.699,813'40
Pagat per sinistres, pólissas vensudas y altres conceptes fins igual fetxa. . . . .	»	17.667,474'93

Aquesta **Societat** se dedica á constituhir capitals pera la formació de dots, redempció de quintas y demás combinacions semblants, rentas vitalicias inmediatas ó diferidas, segur de capitals pagader á la mort del assegurat y compra de usufruyts y nudas propietats. Se dedica además al **SEGUR CONTRA ACCIDENTS**, garantissant las responsabilitats de la ley sobre accidents del treball.

### REPRESENTACIONS EN TOTA ESPANYA.

Domicili social: Carrer Ample, núm. 64 — BARCELONA.



á la inferior; son color es negre. La quía del aucell de uns 12 centímetres de llargaria, es aforquillada y las plomas centrals tenen un filament ó apendix; per sa part superior es d' un color vert-grisench; per sa part inferior d' un vert-cendrós més clar. La esquena del aucell es de un marró groguench ab algunas taques grogues y verdes. Son cap es abigarrat de rogench, vert y blanch. Sa gorja es de un her-mós color groch de or pàlit; son pit y ventre de un color vert-mari. Las potas son rogenchas y curtas. Las alas del Abellarol son llargas y punxagudas, lo que explica la faci-litat ab que vola. Segons diu el B. D'Hamonville, en sa *Vie des oiseaux*, l' Abellarol passa en els ayres las  $\frac{3}{4}$  parts de sa vida.

L' Abellarol arriba á Europa procedent del África á co-mensaments de la primavera y se 'l trova per tot el litoral y regions baixas de España y Portugal, Sud de Fransa, Italia, Grecia y Turquía. Els istius calurosos va alguns graus més al Nort: Inglaterra, Irlanda, Alemania del Sud y Rusia del Sud.

A sa arribada á nostra terra l' aucell va á ocupar sou niu del any avans, si es que no 'l trova malmés. Aquest niu es una obertura feta per l' aucell dins de un marge enlayrat y espadat de la vora de una torrentera, riera ó riu.

La naturalesa de la terra en que l' aucell sol fer son niu es la sorra ó la argila. Obra una galería de 6 á 7 centímetres de diàmetre en sentit horisontal ó un xich ascendent. Per aixó se val de sas potas, quins tres dits anteriors se trovan soldats en més de llur mitat (1); el bech sembla li serveix també pera aquest objecte. La galería té generalment 1 y  $\frac{1}{2}$  metre de llargaria y acaba en una saleta de 21 á 27 centíme-

(1) Els aucells que tenen parcial ó totalment soldats llurs tres dits anteriors, son anomenats *sindáctils*; constituheixen un sub-ordre anomenat de la *Sindactilia*, una de las tres divisions del nombrós ordre dels aucells de branca dit de la *Sedipedia* (El 40 % del total d' aucells). Dos son única-ment las especies *Sindáctiles* de nostra terra: L' Abellarol y el Bernat Pescayre.

---

PRODUCTES INSECTICIDAS de la casa MORA Y C.<sup>a</sup>

---



## PRODUCTES INSECTICIDAS DE LA CASA MORA Y C.<sup>A</sup>

BARCELONA

DESPAIG: Rda. S. Antoni, 60 || FABRICA: Marqués del Duero, 235

Teléfono número 1592.

**LYSOL.**—Ocupa lo primer lloch entre los antisséptichs després del sublimat corrossiu y es cent voltas més enérgich que l' acid fenich. No es tòxic, ni corrossiu, ni perillós y 's recomana en diferents dosis pera la *asepsia* de la vinya y dels arbres fruyters; pera la *destrucció* de tota classe de principis dolents, larvas, ous é insectes; pera 'l *rentat*, neteja y curació del bestiar, pera 'l *sanejament* dels hospitals, mataderos y habitacions; pera la *desinfecció* de cloacas, materias pestilents, fustas, corts de porchs, galliners, etc., etc. Preu en botelles, à 2'75 pessetas 'l kilo; en barrils de 25 kilos, à 2'70. **CREOSINA.**—D' efectes segurs contra la *serpeta* y demás tocinets que atacan lo taronjer, lo llimoner, l' olivera, lo garrofer y altres arbres fruyters. Preus en llaunas de 5 y 12 kilos de cabuda à 1'25 pessetas 'l kilo; en barrils de 100 s' hi fa un descuento del 5 per 100. **CARBURAL.**—Pera la destrucció de tota classe de *pugós* dels arbres fruyters (presseguers, pereras, admetllers, etc.), y de las plantas hortícoles (meloners, fabas, etc.) Preus iguals als de la creosina. **HIDRO-CARBURAL.**—Remey segur del *pugó laingero* de la *pomera*. Preu: 3 pessetas el kilo. **POLVOS INSECTICIDAS.**—D' éxit indiscutible contra l' *oruga del aulals*. **NAFTALINA.**—Indicada contra la *cochilis* de la vinya y altres insectes barrejada ab sofre ó guix al 10 per 100. **OLIS PESATS Y DE CREOSOTA.**—Utilisables ab la preparació de diferents insecticidas y pera exterminar lo *grill-talpa*, rosegador de las hortalisas. **GASOLINA.**—Contra la *llagosta*. **POLVO CÚPRICH.**—Pera la preparació rápida del caldo bordelès. **COLOFONIA SOLUBLE.**—Pera fixar lo caldo bordelès demunt las plantas. **SOFRE PRECIPITAT SCHLOESING.**—Pera combatre l' *oidium*. Ademès oferim als agricultors, sofres precipitat, sulfatat y naftalinat, sulfat de ferro y de coure, sulfuro de carbono, piretres, etc., etc.

Adobs químichs especials pera cada terra y cultiu. Primeras materias pera adobs.

— NOVAS MÁQUINAS —

## PERA MOLDRE OLIVAS

ab patent d' invenció per 20 anys,

DE

**Marcelino Salvatella**

CONSTRUCTOR. ★ TORTOSA.

Despinyoladoras y trinxadoras d' olivas, cinias, bójits, trepitjadoras de rahims, prempsas y altres máquinas agricolas premiadas en varias exposicions.

## La casa TOBELLA de Sant Pol de Mar

coneguda per casa REIG

té per vendre á bon preu taronjers, pomeras, pereras y presseguers empeltat tot de las millors classes de fruytas pera 'ls mercats nacionals y extrangers.

Plátanos y acacias de totes midas, per passeigs.

Vins usuals y rancis, garantida sa puresa.

Ceps americans de varias classes escullidas; tot producció de la casa; poguentse veure sobre 'l mateix terreny de cultiu.

Dirigirse: A JOSEPH TOBELLA.—Sant Pol de Mar (prov.<sup>a</sup> de Barcelona).



tres de llargaria; de 11 á 17 idem d' amplada y de 8 á 11 idem d' alsada. En aquest niu hi posa l' aucell de 4 á 7 ous, casi rodons de un blanch pur y llustrós. El diámetre gran es de 24 mil·límetres y el petit 22 idem. Aquestos ous descansan sobre el terror; alguns naturalistas diuen que son posats damunt de molsas; per sa part Brehm assegura que tots els nius per éll observats no tenen molsas y sí, restos dels insectes devorats per l' aucell. Algunas vegadas, el niu conté un segon departament ó cambra, unida á la primera per un corredor de 30 centímetres.

A l' arribada del aucell els insectes voladors comensan á rondar pe'ls ayres. L' Abellarol durant el dia els cassa á plena atmósfera; sas llargas alas li permeten com havém dit ja, un vol rápit, sostingut y capritxós. La constitució del aucell al istil de la del Falsiot, de la Aureneta y d' altres aucells grans voladors com éll, permet al Abellarol pujar á gran alsada en els ayres, hont hi van algunas especies insectals poguent aixís destruhirlas en gran nombre. Evolucionen en tots sentits, puja y baixa ó més generalment segueix una mateixa direcció en companyia de un nombre més ó menos gran de sos companys. La colla ó l' estól de Abellarols va sempre en la mateixa formació; cada un de ells guarda sempre la mateixa distancia de son respectiu company, fent ressonar cada un d' ells son crit especial. Aixís cassan durant horas al istil dels Falsiots; aixís son destruhits milers d' insectes en grans extensions de l' atmósfera.

Quan el sol se 'n va á la posta y els insectes se 'n van també á llurs caus, baixan els Abellarols arrant de terra á prosseguir sa cassa; el Abellarol acaba sa jornada destruhint encara gran nombre de insectes voladors. Brehm assegura que posantse el Abellarol en una branca de un arbre, junt ab un company seu, fan els dos en esta forma la cassa. Al veure un insecte volador per allí á la vora, un dels Abellarols ho adverteix á son company ab un crit amorós; allavors l' altre ab una embestida rápida, va á cassar l' insecte,

---

MOLINS DE VENT. — Carrer de Ausias-March, 149.

---



# MOLINS DE VENT

PER REGAR, PER SERRAR Y PER MOLDRE.

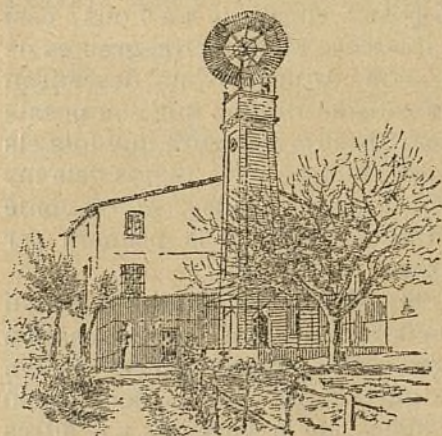

TAMBÉ SE FAN

## SENIAS DE ROSARI

que ab un petit animal donan  
un doll d' aygua per poguer  
regar á tesa.

## RODAS PER REGAR

per molins y per fábricas.

## TURBINAS PER MOLÍ

y electricitat.

## ARIETS

y tota mena de máquinas per  
aygua.

## ENRICH SOLER.

Carrer de Ausias March, n.º 149.—BARCELONA.

## GUANO QUÍMICH VEGETAL



# DUNG



PROBARLO AVANS D' USAR UN ALTRA CLASSE.

Es lo més **FERTILISANT** y **ECONÓMICH**

de tots quants se coneixen.

## TURTÓS DE COCO Y LLINOSA

(Marca **VACA**).

El millor aliment pera tota classe de bestiar y virám.—Se  
envían mostrars de franch á qui las demani.

## FREDERICH G.<sup>A</sup> MARIÑO

Rech Condal, 5, Barcelona.



entornantsen á son lloch. Al presentarse un alte insecte, es el darrer Abellarol qui dona el crit de alerta, corrent á càrrech de son company la captura del volador.

Els insectes que destruheix son com havém dit en primer terme els voladors; lepidópters (papallons), himenópters, (abellas, vespas, bombirots, formigas aladas) y dípters (moscas y mosquits); mes, á falta d' altres baixa á terra y devora els escarabats y larvas de varias classes. Dels voladors, los que més li agradan son las abellas y vespas. De sa afició á n' aquestos insectes se n' ha tret son nom en varis pobles. Quand l' aucell ha descubert un niu de aquestos insectes, va á situarse junt ab son company aprop del mateix, regularment dalt de la branca de un arbre. A mesura que 'ls insectes van sortint els devora, y, diu Brehm, que en pocas horas pot destruir un rusch. Pera devorarlos no 'ls hi treu l' agulló com ho fan casi tots els altres aucells que cassan als esmentats insectes. Sembla que 'l coll y 'l ventrell del aucell estiguin á cubert de la acció dels esmentats agullons; ni més ni menys que ho está com diguerem temps endarrera lo canó del coll y el ventrell del cucut de la picada dels pels de la oruga. Si el Creador doná al aucell de que parlém la missió de eliminador dels insectes provehits de agulló verinós, el dotá també de immunitat contra sa acció.

Sembla que l' Abellarol al poch de haberse engolit els insectes enters, perboca las parts dures dels mateixos; alas, élitres, etc.; al estil dels aucells de rampinya que vomitan els pels y las plomas de llurs presas. No es d' extranyar donchs que 'ls apicultors fassin al aucell una guerra á mort.

L' Abellarol es, donchs, un dels aucells més importants á la agricultura per el gran nombre d' insectes voladors que fa desapareixe y sobre tot com á destructor de las abellas y vespas, temibles enemichs de fruyterars y vinyas.

EMILI TARRÉ.

---

SUCCESSOR DE A. BOSCH.—Bou de la Plassa Nova, 15.

---



# FABRICA DE FANALS DE PAPER

GLOBOS AEROSTÀTICHS, VENTALLS Y ESPANTAMOSCAS

de J. MILLAT

## Successor de A. BOSCH.

*Bou de la Plassa Nova, 13. - BARCELONA.*

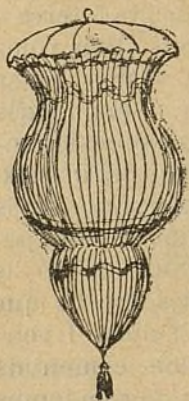

Se venen gots de vidre de tots colors per il·luminacions ab sos corresponents velots de cera en lloch del oli, per ser més net y més econòmic, y cadeneta pera penjar-los. — Serpentinass y paperets (confetti) de varios colors pera professons y festas.

NOTA. — Aquesta casa s' encarrega també de cobrar las suscripcions á L' ART DEL PAGÉS.

---

## I. SANPERE Y C.<sup>A</sup>

ENGINYERS-CONSTRUCTORS.

Ronda de Sant Pere, 50. — BARCELONA.

## MÁQUINAS AGRÍCOLAS MODERNAS

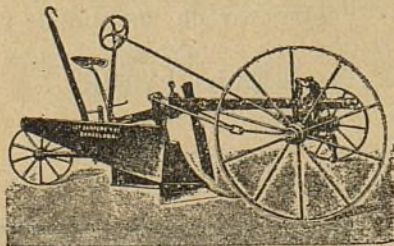

### ARADAS

PER TOTA CLASSE DE CONREUS

### TRENS COMPLERTS

PER GRANS DESFONSAMENTS.



## EXPERIENCIAS D' ADOBS.

### Blatdemoro.

En la mateixa finca d' eixa horta ahont executém las experiéncias d' adobs sobre blat, seba, patata y altres, establím una experiéncia sobre 'l blatdemoro pera grá, de la varietat blanch del pays.

Lo camp, de terreno argilo-silíceo-calcáreo, estava de rostoll de blat; se regá el 6 de Juliol y el 11, en sahó pera llaurar, després de fer la divisió parcelaria, s' escamparen lo cloruro de potassio y las escorias Thomas en las divisions corresponents, se doná una rella y s' aplicá una meytat del nitrat de las quantitats designadas. Se continuaren los conreus preparatoris y acabats eixos se verificá la sembra al día següent.

Fem observar aquí que, contra la costúm general, que en eix punt consisteix en tirar l' adob y regar, nosaltres preferím aplicar los adobs després del rego ó pluja y al estar la terra á punt de conreuhar. Aixís creyém se difundeixen millor las materias fertilisants y encara més si després del escampament s' hi dona una lleugera y rápida rasclada, seguint luego los conreus usuals.

L' altra meytat del nitrat s' hi va tirar al estar las plantas á punt de florir.

Lo demés del cultiu s' efectuá segons las prácticas usuals; regos, recalsos, etc., y la escapsadura dels tanys després de la fecundació, quins ramets, tendres ó henificats solen donarse al bestiar boví.

La recolecció se verificá el 26 d' Octubre. Encara que treballém sobre parcelas de 66 metres quadrats, consigném en lo següent quadro totas las quantitats referents á la hectárea pera facilitar l' apreciació dels resultats.

---

VINYAS AMERICANAS.—MARCIAL OMBRÁS.—Figueras

---



Medalla d' or. Barcelona 1898.

PROVEHIDOR DE DIPUTACIONS, SINDICATS Y CAMBRAS AGRÍCOLAS.

## VINYAS AMERICANAS

DE

MARCIAL OMBRÁS (propietari)

*Ronda del Carril. — FIGUERAS (Gerona).*

Barbats, estacas y empeltats. — Preus reduhits y autenticitat garantida. — Trenta hectáreas de planter.

## FÁBRICA DE VIDRIERIA

ESPECIALITAT PERA ENVASOS DE VINS, LICORS,  
ACIDS, AYGUAS MINERALS Y DEMÉS.

DE

Joan Vilella y Comp.<sup>a</sup>

Fábrica á Sant Martí de Provensals (Poble Nou).

Despaig: carrer del Consulat, n.º 2 bis, pral., Barcelona.

Aquesta fàbrica s' ha montat pera provehir los envasos que necessitan las fabricas de productos quimichs, com son bombonas y altres grans envasos pera aquesta industria; pera provehir als exportadors y agricultors que se dedican als envasos de vins en botellas-tipos jerezanas, bordelesas, burgonyesas, champagnes, sidras, etc.; pe'ls fabricants de licors, com son vermouths, cognacs, etc.; pe'ls fabricants de begudas, gaseosas y cervesas y per los propietaris de manantials pera las sevas ayguas medicinals.

LA CASA ENVÍA DIBUIXOS Y PREUS A LAS PERSONAS QUE HO SOLICITIN.

***Fabricació especial de garrafons.***



ADOBS.	PARCELAS.						
	1. <sup>a</sup>	2. <sup>a</sup>	3. <sup>a</sup>	4. <sup>a</sup>	5. <sup>a</sup>	6. <sup>a</sup>	7. <sup>a</sup>
	Kil s.	Kilos.	Kilos.	Kilos.	Kilos.	Kilos.	Kilos.
Escorias Thomas, 16 % . . . . .	400	»	500	600	Sens adob.	400	600
Cloruro de potasio, 82 % . . . . .	»	100	100	100	»	150	»
Nitrat de sosa, 15 % . . . . .	300	300	300	300	»	300	300
PRODUCCIÓ.							
Grà. . . . .	3 052	2.999	3.448	3.746	2 000	3 848	4 147
Palla. . . . .	8.997	7.499	9 300	10.100	5.698	10.797	11.063
Auments de grà sobre la parcela testimoni. . . . .	1.052	999	1.448	1 746	»	1.848	2.147
Valor dels augments á rahó de 21 p-ssetas los 100 ks.	Plas.	Plas.	Plas.	Plas.	Plas.	Plas.	Plas.
Import dels adobs. . . . .	220'92	209'79	304'08	366'66	»	388'08	450'87
	119'50	116	158'50	167	»	165'25	136'30
Diferencias entre 'l valor dels augments de grà y el dels adobs empleats. . . . .	101'42	93'79	145'58	199'66	»	222'83	314'57

Las diferencias que fem constar podrian creixer més, comptant lo valor de las pallas.

Del exámen d' eix quadro se deduheix desde luego lo bon efecte dels adobs químichs en general.

En quant á la millor fórmula, no podém encara fixarla; no obstant, creyém que no deurá separarse molt de la empleada en la parcela 4.<sup>a</sup> á pesar dels resultats obtinguts en la 7.<sup>a</sup> que considerém excepcional y degut á causas accidentals ó á efecte d' influencias anteriors.

J. BERNAT.

Valencia Abril 1900.

### Carta de S. Jaume dels Domenys.

Sr. Director de L' ART DEL PAGÉS. — Barcelona.

Molt Sr. meu: En son periódich n.º 671, 2.<sup>a</sup> quinzena de Maig, tinguí 'l gust de llegir un escrit titulat *Notas ampelográficas*, de 'N Pau Estruch de Gelida, anomenant mon sistema de empeltar las vinyas á borro en los meses d' Agost y Septem-

BOMBAS SIMPLIFICADAS. — Llinás del Vallés.



# BOMBAS

## SIMPLIFICADAS

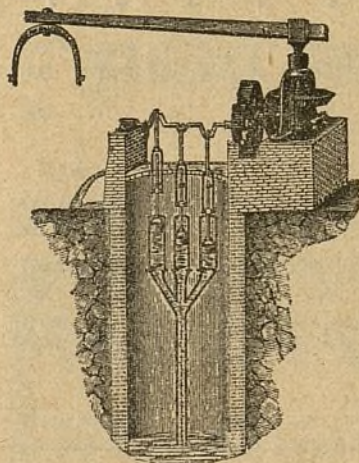

PREMIADAS AB MEDALLA DE PRIMERA CLASSE  
EN LA FIRA-CONCURS AGRICOLA DE BARCELONA.

Vegis lo número 160 de *La Page-  
sta*, ahont s'hi trobarán esplicacions  
detalladas d' aquest sistema de bom-  
bas que á una fondaria de 4 metros  
á 30, treuen de 500 á 90 litres de  
aygua per minut y colocadas ab tots  
sos accessoris no més valen de 625  
pessetas á 975 respectivament; pas-  
sant d' un 10 % més que qualsevol  
artefacte dels coneguts fins avuy per  
elevant aygua. — Dirigirse als cons-  
tructors, **Srs. Moratones y  
Comp.<sup>a</sup>**, Llinás del Vallés, ó al  
Director de L' ART DEL PAGÉS.

# LA CATALANA

SOCIETAT DE SEGURS CONTRA INCENDIS Á PRIMA FIXA.

35 ANYS D' EXISTENCIA.

### GARANTÍAS

Capital social. . . . .	Ptas. 5.000,000	} 17.415,000
Primas y reserva. . . . .	» 12.415,000	

CAPITALS ASSEGURATS EN 31 DESEMBRE DE 1899

**pessetas 955.921,720'18**

*Fondos colocats en inmoebles situats á Barcelona y en valor  
de major garantia.*

SINISTRES SATISFETS 5.487 QUE IMPORTAN

**pessetas 6.977,797'95**

**Domiciliada en Barcelona: Dormitori de S. Francesch, 5, pral.**

REPRESENTACIONS EN TOTA LAS PROVINCIAS D' ESPANYA.



bre; y solucionant la gran dificultat en que topavam per falta de materials, que no deixa de ser tan important com lo mateix sistema d'empelt. En lo setmanal *Vendrellense* vegé transcritas las mateixas notas del intelligent ampelógrafo En Pau Estruch, y com resulta que per la part que 'm toca, no puch per més temps mirarmho ab indiferencia, vinch á molestar á vosté preguntli se servesca donar cabuda en las planas de L' ART DEL PAGÉS, dels datos comprobants que 'm proposo enviarli, que no son més que pera afirmar lo que diu l' Estruch y al mateix temps pera posar en clar quí fou lo verdader inventor de dit sistema d'empelt.

Per avuy sols dech dirli que 'ls resultats obtinguts son del tot satisfactoris y superan á tota imaginació dels viticultors que no hagin vist empeltadas fetas pe'l meu sistema d'empelt á bórro en los mesos d'Agost y Septiembre; afeginthi que las vinyas que comptan 3 y 4 anys d'empelt son més robustas, més sanas, y no s'hi veuhen ceps grochs ni raquítics y tenen millor fruyt que las empeltadas á tascó y á l'inglesa, degut tot á las bonas soldaduras que ab éll s'obtenen. Réstam sols desde aqueixas planas donar las més expressivas gracias al Sr. Estruch per lo interés que 's prengué en defensar y propagar mon sistema de empelt y á vosté las hi dono anticipadas per la inserció de la present y altrás que hi remetré, si com espero no es molest á vosté ni als llegidors de L' ART DEL PAGÉS. — *Joan Cunillera.*

19 Juny 1900.

## VARIETATS.

### AUCELL DE BOSCH.

Me guarda recorts de mel  
la llar payral de mons avis,  
es ma terra y es mon cel  
lo que beneheixen mons llavis.

Los arbres me diuhen de tú  
perque me tenen franquesa,  
no desconexo á ningú  
y sent pobre tinch riquesa.

Maquinaria. — VALLS GERMANS. — Campo Sagrado, 19.



## VALLS GERMANS ENGINYERS CONSTRUCTORS

TALLERS DE FUNDICIÓ Y CONSTRUCCIÓ, FUNDATS EN 1854.

Carrer de Campo Sagrado, 19 (ensanche Ronda de Sant Pau).—BARCELONA.

Director-Gerent: **D. AGUSTÍ VALLS BERGES**, enginyer.

Premiats ab 25 medallas d'or y plata, 3 grans diplomas d'honor y 2 de progrés per sas especialitats.

**Maquinaria é instalacions completas, segons los últims adelantos,** pera *Fábricas y molins d'oli, pera petites y grans cullitas, premp-as hidràulicas, a' engranatxes, de molineta ó palancas, etc., etc.—Fábricas de fideus y pastas pera sopa, mogudas per caballeria y per motor.—Fábricas de xocolates, en petita y gran escala, mogudas a bras, per caballeria y per motor.—Fábricas de farinas y sos anexos de molinearia.—Prempsas pera vins, bombas pera trafegar, etc., etc.—Máquinas de vapor, motor á gas, turbinas, tornos, bógilis, etc., etc.—Especialitat en prempsas hidràulicas y de totas classes pera totas las aplicacions, ab models de sos sistemas privilegiats—La casa ha verificat y segueix montant continuament instalacions en tot Espanya, América y extranger. Numerosas referencias.*

Direcció per telégramas: **VALLS.**—Campo Sagrado.—BARCELONA.

Teléfono 595.

## AMADEO CROS.

PRIMPCESA, 21.—BARCELONA.

Fábrica en Badalona de  
**PRODUCTES QUIMICHIS**  
*pera la industria y agricultura.*

### MATERIAS PER ADOBS.

Sulfat amoniach, superfosfats, sals potássicas, nitrat de sosa, sulfats de ferro y de coure, etc., etc.

Dipósits en Albacete, Alicant, Gandía, Granada, Málaga, Motril, Pasajes, Sueca, Valencia, Zaragoza. Pera noticias dirigirse á Joan Martínez Benitez, Albacete.—Joseph Carbonell Vilaplana, Alcoy.—Fill de Valeriá García, Alicant.—Ramon González, Almería.—Joan Sugrañes, Amposta.—Joseph Toro Castro, Antequera.—Agustí Torres, Castelló.—Joseph Rivas Moreno, Ciutat-Real.—Manel Lázaro (Cabezas, 12) Córdoba.—Gregori Carratalá, Gandía.—Félix Valdés y C.<sup>a</sup>, Gijón.—Joan Vilches Atienza, Granada.—Andreu Pons, Logronyo.—Marián Matesanz (Plassa Matute, 5) Madrid.—Guerrero y C.<sup>a</sup>, Málaga.—Fills de Pere Masías, Mérida.—Vicents González, Motril.—Joseph Vidal (Montpalau per Sant Guim), Lleyda.—Joseph M.<sup>a</sup> Giner, Murcia.—R. Monegal Nogués, Pasajes.—Joseph Samaranch, Sabadell.—Esteve de Carrillo y Viteri, Santander.—Joseph González Espejo, Sevilla.—Joseph M.<sup>a</sup> Serrano Ferrando, Sueca.—Anton Gilabert, Tortosa.—Marián Izquierdo, Valencia.—Maximino González, Valls.—Manel Lavall, Zaragoza.



Es lo brot de romaní  
 es lo brot de xagolida  
 lo que 'm dona l' alé á mí  
 y m' enamora la vida.

Son las floretas del bosch ,  
 son los aucellets cantayres ,  
 la magestat del cap-fosch ,  
 vents y abellas rondinayres.

La llibertat del vestir  
 l' independència de fora  
 aquesta pau á desdir.....  
 ¡Tot quant á ciutat s' anyora !....

Allí sols febre y dalé  
 detrás la lluyta de vida ,  
 aquí llibertat , goig , fé ;  
 ¡ tot quant al mon no es mentida !....

EMILI PASCUAL Y AMIGÓ.

Torre-Blanca (Bruch) 1900.

## NOTICIAS, CULLITAS, FIRAS Y MERCATS.

### Exposició monogràfica de la patata.

Los senyors que han de formar part de las comisiones y sub-comisiones para la organización de la Exposición monográfica de la patata, que intenta celebrar l' Institut Agrícola Catalá de Sant Isidro en Maig de 1901 en conmemoració del quincuagèsim aniversari de sa fundació, quedan organizadas en la forma següent:

Comissió executiva.—President honorari, Excm. Sr. Alcalde Constitucional de Barcelona; President efectiu, Sr. President del Institut Agrícola Catalá de Sant Isidro; Vocals, Excelentíssim Sr. D. Manel Porcar y Tió y D. Rafel de Barnola; Secretari, D. Guillém J. de Guillén García.

Comissió organitzadora.— President, D. Guillém J. de Guillén García; Secretaris, D. Mariano Capdevila y Pujol y D. Carlos Pirozzini y Martí.

NO MAS FUEGO. — LINIMENTO BOYER-MICHEL.



# NO MAS FUEGO.

¡70 años de buen éxito!



Linimento \* \* \* \*

\* \* BOYER-MICHEL.

Curación segura de los alcances, aistensiones, esguinces, esparavanes, sobre-huesos, alifases, tumores lamparónicos, reumas, parálisis, debilidades de las piernas, claudicaciones, dilataciones sinoviales, contusiones, hidropeas, oftalmias y enfermedades de la garganta y del pecho. Asimismo se hace uso del **Linimento Boyer-Michel** en todos aquellos casos en que se aplica el hierro rojo, sobre el que tiene una ventaja inapreciable, que es no destruir la raíz del pelo, el cual vuelve á salir después de la enfermedad.

DEPÓSITO GENERAL EN FRANCIA,

*J. Cormier y H. Péron. Châteauroux (INDRE.)*

DEPÓSITO EN BARCELONA,

*Alomar y Uriach, Calle de Moncada, n.º 20.*

---

## ESTABLIMENTS HORTÍCOLAS

DE

## DOT Y COLL.

Bruch, 182, Barcelona.

CRIADEROS EN VILADECANS, GAVÁ Y SAN JOAN DESPÍ.

Grans existencias d'arbres fruyters y  
arbres d' adorno pera passeigs  
y jardins.

SE REMETERÁ CATÁLECH GRATIS Á QUI HO SOLICITI.

TELEGRAMAS: **Dotcoll-Bruch-Barcelona.**



Primera sub-comissió. — Assumptos econòmichs. — President, Excm. Sr. Marqués de Villanueva y Geltrú; Vice-president, D. Guillém de Boladeres; Secretari, D. Martí Lorenzo Coria; Vocals, D. Antoni J. Bastinos, D. Salvador Castelló y D. March Mir.

Segona sub-comissió. — Cultius y aprofitaments. — President, Il·ltre. Sr. D. Hermenegild Gorria; Secretari, D. Francisco Xavier Tobella; Vocals, D. Joseph Zulueta, D. Ignasi M.<sup>a</sup> de Fontcuberta, D. Manel M.<sup>a</sup> Sivatte, D. Joseph Mas, D. Joaquim Durán, D. Isidro Nonell y D. Joseph Argila.

Tercera sub-comissió. — Industrias derivadas de la patata. — President, D. Geroni Bolivar; Secretari, D. Ramon M.<sup>a</sup> Pons y Bas; Vocals, D. Lluís de Cuenca y de Pessino, D. Albert Ahles, D. Cassimir Brugués y D. Francisco Alesán.

### **Actual cullita de blat.**

La cullita de blat á Espanya promet ser molt superior á la del any passat, donchs las abundants plujas han fet variar los camps per complert d' aspecte, especialment en tot lo centre de la Península, en que las plujas no han arribat tart.

Iguals ó semblants noticias se reben del resto d' Europa, ab la sola diferencia de que en Fransa y 'ls payssos del Nort los cereals sufriren grans danys ab los grans descensos de temperatura dels mesos de Febrer y Mars, resultant d' aquí, que si bé es veritat que la primavera ha sigut en tot Europa molt beneficiosa pera 'l cultiu cereal, no ho será tant que pugui contrarrestar los perjudicis ocasionats per las geladas, y arribará á obtenirse, segons tots los indicis, una cullita total inferior á la de 1899, que fou superior á la normal.

Las existencias ab que en l' actualitat comptan las principals nacions importadoras, tal com Inglaterra, alcansan una xifra més elevada que en anys anteriors, y aquesta será la causa per que á pesar de la relativa escassetat de la próxima cullita, no tingui lo blat gran varietat en lo preu.

Com avans déyam, Espanya alcansará una producció de blat major aquest any que 'l passat, si contingencias difícils de preveure no s' hi oposan: però no es nostre mercat de llevors d' importancia suficient pera alterar los preus dels del resto de Europa, y per consegüent es probable que continuhin en lo mateix estat.

---

**ESTABLIMENT D' HORTICULTURA. — S. Joan Despí.**

---



# ESTABLIMENT D' HORTICULTURA

DE

## JOAN CAMPRUBÍ

en Sant Joan Despí.

S' hi trovará un gran assortit de tota mena d' arbres.

## CENTRE VITÍCOLA AMPURDANÉS.



VIVERS  
Y  
PLANTACIONS  
DE  
CEPS AMERICANS  
LOS MÉS IMPORTANTS D' ESPANYA.  
Empelts, arrelats, estacas,  
planters pera terras calissas.  
ESPECIALITAT EN EMPELTS  
DEMUNT VARIETAT DE SELECCIÓ.  
**Malleu, Barneda y Llonch**  
PROPIETARIS VITICULTORS.  
**FIGUERAS (Girona).**

*Demanis lo Catàlech de 1898-99 y folleto descriptiu.*



**Premis á pagesos.**

Lo premi fundat per la senyora de Vildósola, pera recompensar las virtuts y actes meritoris de la classe pagesa fou concedit á Francisco Pastafio y á Pere Casanova y Benet, vehins abdos de Caba (barriada de Tortosa), consistents en 250 pessetas á cada un, segons expressa la Memoria llegida per D. Guíllém de Casanova, en sessió extraordinaria celebrada el 15 de Maig prop-passat, en l' Institut Agrícola Catalá de Sant Isidro, baix la presidencia del molt lltre. Sr. Marqués de Camps.

En la propia diada, D. Joseph Mas, en calitat de Secretari del Jurat nombrat pera 'l Concurs d' estudis y prácticas agricolas, llegí son veredict, consciensut treball del qual se deduheix ben clarament que l' adjudicació del premi de Diploma de Medalla d' or lo tenia ben merescut D. Manuel Raventós de Sant Sadurní de Noya, per sa finca agrícola « casa Codorniu » é instalació industrial destinada á la elaboració del vi escumós (Champagne).

**A las pedregadas, canonadas.**

La coneguda casa de maquinaria agrícola « Albert Ables y C.<sup>a</sup> », d' aquesta ciutat, desitjant introduhir el millor sistema de canons pera destruhir la formació de la terrible calamarsa pera convertirla en beneficiosa pluja, s' ha posat en relació ab los fabricants extrangers de tota classe d' utensilis destinats á dit objecte, á fi de que en vista dels resultats práctichs obtinguts en los diferents payssos en los que hi ha instaladas nombrosas estacions defensoras de las pedregadas, pera adaptar el millor modelo que se li presenti ab més economía y bons resultats.

Molt nos plau poguer consignar una vegada més aquesta reiterada iniciativa de la citada casa introductora y constructora de maquinaria agrícola.

**El semblant de las vinyas á Espanya.**

En general, no pot esser més satisfactori. Las darreras pluhas afavoriren molt el desentrotllo dels brots; la floració se feu en bonas condicions, y las maluras criptogámicas, encara que han aparegut en algunas comarcas, no han presentat propor-

---

Ceps americans RAFEL MIR y DEAS.—S. Sadurní de Noya

---



# VINYAS AMERICANAS

Y

EUROPEO-AMERICANAS.

GRANS VIVERS DEL PANADÉS.

Empelts, arrelats y estacas.

RAFEL MIR Y DEÁS.

Sant Sadurní de Noya.

## TALLERS DE CONSTRUCCIÓ DE MÁQUINAS

PERA LA AGRICULTURA É INDUSTRIA

DE

SUCCESSORS DE A. PFEIFFER.—Barcelona.

- Labors agrícolas.** Aradas, sembradoras, batadoras, ventadoras, garbelladoras, desgranadoras de blat de moro, trenca-grans, etc.
- Industria vinícola.** Prempsas, trepitjadoras, bombas pera trafegar, coladors, aparells pera conservar y mellorar los vins, etc.
- Fabricació de farinas.** Molas, molins de corrons, torns centrífugos y cilíndrichs, garbellas, sasors, netejadoras, elevadors, roscas sense fi, etc., etc.
- Elevació d' ayguas.** Bombas, bójits, aixetas, válvulas, bombas contra incendis, etc., etc.
- Elaboració d' olis.** Trinxadors, prempsas hidráulicas, prempsas de fus, desmunyecadoras, depòsits clarificadors, etc., etc.
- Pastisseria y confiteria.** Portas de forn, pastadoras de pá, corrons pera id., molins pera canyella, café, sucre, admella, etc.
- Motors diversos.** A gas, de vapor, hidráulichs, de vent, de cavallería.



cions extraordinàries, y tot fa suposar que la vinenta cullita de vi serà bastant abundant.

Iguals notícies s' han rebut de Fransa é Italia, ahont s' espera un any vinícola verdaderament excepcional.

### **Desenranciament del oli.**

Un procediment sencillíssim pera treure lo desagradable gust que adquireix l' oli quand s' enrancia, consisteix en barrejarlo ab aygua en la proporció de vint y cinch parts d' oli y quaranta d' aquell líquit. Se remena la barreja per espay d' un quart d' hora, se deixa reposar pera fer després la separació dels líquits, y 's repeteix l' operació fins cinch ó sis vegades si es necessari, pera que desapareixi per complert lo mal gust. Convé que l' aygua tinga la temperatura de 30° pera que augmenti la fluïdesa de la grassa ab lo que se consegueix més ràpids efectes.

Igualment favoreix lo desenranciament l' adició d' un 12 ó un 13 per 100 de sal comú á la barreja.

### **Berga.**

De pochos días á n' aquesta part los sembrats han fet esplets molts ufanosos; de manera que si no esdevé res de nou, segons los périls en la materia d' agricultura, enguany tindrem grà y palla.

Los preus de las mercaderías que han assistit al últim mercat, son com segueixen:

Monjetas, quartera de 80 litres, á 21 pessetas.—Fabas, á 14.—Sigrans, á 24.—Blatdemoro, á 13'50.—Garrofins, á 14.—Fajol, á 9.—Trepadella, á 6.—Espelta, á 7.—Mill, á 12'50.—Cibada, á 7'50.—Ordi, á 9.—Xeixa, quartera de 75 litres, á 15.—Forment, á 14'50.—Segla, á 12.—Idem xeixós, 1.<sup>a</sup>, á 13.—Idem, idem, 2.<sup>a</sup>, á 12'50.—Patatas, las 6 arrobas, de 4 á 5.—Ous, dotzena, á 0'75.

15 Juny 1900.

### **Camprodon.**

En lo mercat d' aquesta plassa del día 10 prop-passat han regnat los preus següents:

Séjol, de 10 á 10'50 pessetas, quartera de 80 litres.—Blat, á 15.—Ordi, de 7'75 á 8.—Blatdemoro, de 13 á 14.—Fasols, de

---

**Maquinaria Agrícola.-A. AHLES Y C.<sup>a</sup>-Passeig Aduana, 15**

---



# GRAN DEPÓSIT DE MAQUINARIA AGRÍCOLA Y VINICOLA

DE  
**ALBERT AHLES Y C.<sup>A</sup>**

SUCCESSOR DE LA SUCURSAL NOEL DE PARÍS.

Passeig de la Aduana, 15, Barcelona.

Instrumentes aratoris de totes classes y sistemes

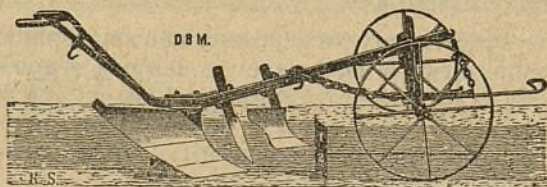

Bombas pera tra-  
fegar vins, pera  
regar, per agota-  
ments é incen-  
dis. — Prempsas

y Filtres pera vins. — Aradas, Desgranadoras de blatdemo-  
ro, Ventadoras, Cedassos, Talla-pallas, Trituradoras de  
grans, etc., etc. — Batadoras, Segadoras y Rasclets. —  
Aparells pera combatre lo *mildew* y la *Pyrata*. — Básculas  
y mánegas de totes  
classes. — Gran as-  
sortit d' articles pera  
cellers y botillerías,  
y altres eynas neces-  
sarias.

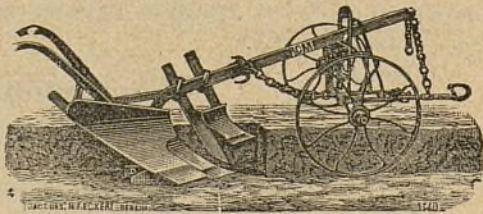

Si s'envian 1 pesseta y 50 céntims en sellos de correu, se remet lo  
Catálech general il·lustrat de 1897 y son suplement de 1900 ab las llistas  
de preus de 1900, que consta de més de 200 planas y més de 1.000 grabats.



21 á 24. — Ous, á 0'80 dotzena. — Gallinas, de 3 á 5 una. — Pollastres, de 1 á 4 un. — Cunills, de 1 á 2. — Patatas grogas, á 3'50 sach de 6 arrobas; parisencas ó de buffé, á 3'50; vermel·las, á 3.

17 Juny 1900.

### Figueras.

Tant la concurrència de forasters com de mercaderías que assistiren al últim mercat d' aquesta plassa fou ben regular.

Los grans y llegúms, degut á estar ja acabadas las existencias del any anterior y á estar ocupats quasi tots los agricultors á la sega, escassejaban, venentse bé las que hi había.

La pollería, ous y cunills, com de costum. Lo bestiar de llana y porquí, abundaba lo primer en especial lo destinat á la recría. Las patatas vellas destinadas á la sembra tenían mitjana representació, abundant la de l' actual cullita. Los fruyts en la plassa, particularment los naps de Capmany, tomátechs de la marina y cireras del pays abundaban. Los alls de Banyolas y de Sant Jordi estaban ben representats. Lo mercat d' oli estigué concorregut de forasters, però foren de poca importancia las vendas que 's feren.

Los preus dominants foren com segueixen:

Blat, quartera de 80 litres, de 16 á 16'50 pessetas. — Ordi, de 8'50 á 9. — Cibada, de 7'50 á 8. — Blatdemoro, de 13'75 á 14. — Mill, de 14'75 á 15. — Fasols, de 28 á 29. — Caragirats, de 31 á 32. — Fabas, de 13'75 á 14. — Sigrans, de 22 á 23. — Gallinas, lo parell, de 5 á 8'50. — Cunills, de 2'50 á 4'50. — Anechs, de 3'50 á 4. — Ocas, de 3'50 á 4'50 una. — Ous, de 0'90 á 0'95 dotzena. — Anyells de llet, d' un pes de 8 kilos, de 13 á 14 un. — Patatas, de 12 á 15 carga de 120 kilos, las vellas; y las novas, de 11 á 12. — Naps de Capmany, de 1'75 á 2'25 los 10'400 kilos. — Tomátechs, de 4 á 4'50. — Cireras, de 1'25 á 1'50. — Alls, forch de 100 cabessas, de 0'40 á 0'80 un. — Oli, mayal de 11'200 kilos, lo nou de 9 á 11; y lo vell de 12 á 12'25.

Pot dirse que l' operació de las segas dels cereals ha acabat ja per complert en aquest Ampurdá.

Segons se diu, los agricultors en sa majoría, están satisfets de l' actual cullita, que la classifcan de regular en molts poblacions.

21 Juny 1900.

---

Cadenas TRIUNFO. — R. DELOUSTAL. — Córtes, 223.

---



# FELTEN & GUILLEAUME--CARLSWERK

MÜLHEIM sobre el Rhin (ALEMANIA)

fabricantes de alambres de hierro, acero, cobre y bronce,  
de cables metálicos y de tejidos metálicos varios.

*Talleres de galvanización.—Fundición de cobre.*

## Cadenas TRIUNFO

DE ALAMBRE DE ACERO, PRIVILEGIADAS,

con todos los accesorios.



La cadena **Triunfo** es de aspecto elegante y no obstante lo reducido de su peso es de una gran resistencia. Las mallas que la componen son todas exactamente de la misma forma y resistentes por igual; no pueden enredarse unas con otras, no están soldadas como las de las cadenas de hierro usuales con lo que se evitan las rupturas tan frecuentes en éstas ni forman esquinas vivas.

La cadena **Triunfo** es el *non plus ultra* como cadena de tiro, de arreo y reculante, como ronzal, para vacas, perros, etc.

REPRESENTANTE PARA CATALUÑA:

**R. DELOUSTAL**, Córtes, 223, Barcelona.



**Gerona.**

En lo mercat d' aquesta ciutat s' han venut las mercaderías als preus següents :

Blat, quartera de 80 litres, á 16'50 pessetas.—Mestall, á 14.—Ordi, á 10.—Cibada, á 8'50.—Bessas, á 14.—Mill, á 15.—Panís, á 15.—Blatdemoro, á 14.—Llobins, á 8'50.—Fabas, á 15.—Fabó, á 16.—Fasols, á 25.—Monjetas, á 23.—Ous, á 1, dotzena.

15 Juny 1900.

**Lleyda.**

Com es natural, la sega que está fentse en aquestos días, ha retret la concurrencia als dos darrers mercats; per aixó han passat quasi inadvertits.

En lo del dilluns, únich celebrat en la present setmana, no va haverhi en lo *tinglado* de Sant Lluís entrada de cap mena, venentse al detall part de las existencias que hi había de temps endarrera als preus ja publicats, aixó es, 17 pessetas la quartera de blat de secá bó mesura de 73'36 litres, y entre 15 y 16 y  $\frac{1}{2}$  l' inferior.

Lo de rech, encara que poch, va vendre's de 14 á 14 y  $\frac{1}{2}$  pessetas la mateixa mesura.

La poca ó molta alsa que han fet los franchs han sostingut los preus al nivell de la setmana abans; y si la recolecció que s' está portant á cap té d' influir en que aquéstos baixin, sería de desitjar que 's contingués l' importació ja que per ara no 's fa de precisa necessitat.

Los grans de *pienso*, encara que ab alguna baixa, sostenen la fermesa de preus y fins que arribi la venda dels nous no cal esperar que 's posin al nivell ordinari.

Lo mercat de vi, se sosté ab fermesa de preus apesar de no treballarse més que per l' interior y pera fondre.

Los vins que poden conservar-se, segueixen per sobre de 20 pessetas carga, y los alcoholos se pagan de 74 á 76 pessetas el hectólitre y los rectificats de 108 á 110 pessetas y 'ls destilats entre 92 y 94 pessetas.

Lo mercat de bestiar no podía ser gayre més animat de lo que va ser, porque en aquesta época de recolecció l' oferta 's reduheix solsament als quins se dedican exclusivament al negoci, ja que 'ls productors están ocupats en la preparació de la

---

VARIOS ADOBS. — OTTO MEDEM. — Valencia.

---



❧ PARA ABONO DE TODAS LAS COSECHAS Y CULTIVOS ❧

INDISPENSABLE Y DE EXCELENTES RENDIMIENTOS

EL COMBINADO EMPLEO DE LAS

**ESCORIAS THOMAS**

como abono fosfatado.

Garantizadas puras.



Solubles al citrato.

MARCA DE FÁBRICA.

*El más económico, el más eficaz, el más duradero.*

**SALES de STASSFURT**

como abono potásico

EN LAS FORMAS DE

Sulfato de potasa, cloruro de potasa, sales calcinadas ricas en  
sulfato de potasa, kainita, etc., etc.,

BAJO LA GARANTÍA DEL SINDICATO DE VENTAS DE STASSFURT.

Como abono azoado

Sulfato de amoníaco 20/21 % azoe.-Nitrato de sosa 15/16 % ázoe

PROSPECTOS É INFORMES DETALLADOS PARA EL EMPLEO, GRATIS, POR

**DON OTTO MEDEM** { VALENCIA, calle Vilaragut, 1.  
BARCELONA, » Trafalgar, 10.  
AGENTE GENERAL PARA ESPAÑA. { BILBAO, » de la Paz, 3.

SECCIÓN ESPECIAL DE AGRICULTURA PARA CONSULTAS.

*Compra de heces de vino y tártaros.*



sega; no obstant, al del divendres hi acudiren sobre uns 20.000 caps que 's van vendre quasi tots á última hora per la resistència de l' oferta á rebaixar los preus.

Aquéstos van ser de 29 á 31 pessetas las parellas, de 23 á 26 los dels moltons y de 16 á 19 pessetas las ovellas. — *Espluga*.

17 Juny 1900.

### **Mataró.**

Nos diu nostre subscriptor, D. Joseph Cruxent, de dita ciutat, en carta del 10 del mes que som, lo següent:

« Per lo que pogués á vosté convenirli me passa en una vinya plantada de Riparias fa uns quatre anys, que no pot ser millor en son desentrotllo y producció, però he observat que en dos tiras una molt separada de l' altra per unas nou ó deu tiras més, que se me van morint los ceps, dels que n' hi ha uns deu ó dotze de morts se pot dir y no tenen cap trassa de filoxera, porque també morirían de las tiras del costat y el color d' ells no es groch; los brots han quedat més petits y van morint.»

### **Tàrraga.**

Los últims preus regnants en lo mercat d' aquesta plassa son com segueixen:

Blat, quartera de 71 litres, los de montanya, de 13'75 á 14'25. — Hortas, á 13'75. — Barrejas, á 11. — Ordi, de 9'50 á 9'75. — Fabas y fabons, de 12'50 á 13. — Blatdemoro, de 12'50 á 12'75. — Cibada, de 7'25 á 7'50. — Fasols, de 17 á 19. — Patatas, l' arroba, á 1. — Ous, dotzena, á 0'90. — Oli, de 4'25 á 4'75, quartà, al menudeig; y á 130, los 112 kilos al engrós.

17 Juny 1900.

### **Vilafranca del Panadés.**

S' ha comensat ja en nostra comarca l' operació de la sega dels sembrats, quina cullita promet esser algunt tant abundant, gracias á las últimas plujas, las que si bé no foren molt copiosas, vingueren no obstant á afavorir poderosament la deguda fructificació del grà.

En quant á las vinyas, debém afegir que també presentan un bon semblant, tota vegada que 'ls nous ceps empeltats de dos ó més anys tenen molt fruyt, de manera que á no tenir contratemps algun, pot també esperarse una bona cullita.

11 Juny 1900.

---

**GUANOS DE XIOL Y FARELL. — GRANOLLERS.**

---



XIOL Y FARELL.

MAGATZEMS DE GRANS Y FARINAS

**Fábrica de Guanos**

Y PRIMERAS MATERIAS PER ADOBS.

*Carrer d' En Prim, 10 y 20.-GRANOLLERS*

Primera casa dedicada á la fabricació  
d' una marca especial pera 'l cultiu de la  
REMOLATJA SUCRERA destinada á  
la fàbrica de Vich.

*Unich representant oficial en la  
comarca del Vallés de la llevor de  
remolatja sucrera,*

**D. ANTON CUNILLERA**

Plassa de la Constitució  
**GRANOLLERS.**





### Firas de Catalunya.

**JULIOL.**—*Barcelona.*—25 Balsereny, Sant Feliu de Codinas.—Avinyó, últim diumenge.—Esparraguera, segon diumenge.

*Girona.*—18 Lloret de Mar.—22 Massanet de la Selva.—25 Santa Pau.—Cassá de la Selva, primer diumenge.

*Tarragona.*—10 Sta. Coloma Queralt.—25 Creixell, Reus.—26 Castellvell.

*Lleyda.*—15 Lleyda.—25 Sant Salvador de Toló, Solsona.

### Firas movibles.

**JULIOL.**—*Tarragona.*—Torredembarra, diumenge quart després de Pasqua de Pentecostés.

### Festas majors.

**JULIOL.**—*Barcelona.*—5 Vich.—7 Bellprat.—9 Arenys de Mar.—10 La Granada, Masnou, Premiá de Mar (Sant Cristófol).—16 Carme.—20 Montbuy (Santa Margarida).—22 Corbera, Esplugas, Masquefa.—25 Abella, Begas, Frontanyá (Sant Jaume), Masnou, Monistrol de Montserrat, Moja, Pierola, Sant Pol de Mar, Sasgarriegas (Sant Cugat), Sasoliveras, Tavertet.—27 Mataró.—30 Gualba, Pla del Panadés, S. Vicents dels Horts, Vilanova del Camí, Orrius.—Canyellas, diumenge després del 22.—Esparraguera, diumenge segon.—Olesa de Bonesvalls, diumenge tercer.—Pallejá, diumenge segon.—Pontons, diumenge després del 22.—Sant Martí Sarroca, diumenge segon.—Santa Eulària de Rosana, id.—Santa Margarida, Panadés, diumenge després del 20.—Suria, diumenge després del 10.—Tarrassa, diumenge primer.

*Girona.*—2 Hostalrich.—4 Fontanellas, Massanet de Cabrenys.—10 Nava, Tosas.—17 Fonteta.—20 Palafrugell, Rupíá.—24 Lloret de Mar, Sta. Cristina d'Aro.—25 Avinyonet, Caralps, Dosquers, Espolla, Espinelvas, Las Planas, Palau de Montagut, Salt, Vilahur.—26 Blanes.—28 Dorria.—29 Calonge.—30 Gualta.—Navata, diumenge tercer.—Puigcerdá, diumenge primer.

*Tarragona.*—10 Vilavert.—16 Calafell.—20 Roura (la), Riera (la).—22 Bonastre, Masó, Nou (la), Pont d'Armentera, Pradell.—24 Ulldemolins.—25 Brafim, Figuerola, Riudoms, Sant Jaume Domenys, Tivisa, Torre del Espanyol.—26 Vendrell.—30 Amposta, Espluga de Francolí, Morell, Riba (la), Sarreal, Vilallonga.—Cunit, diumenge segon.

*Lleyda.*—7 Seu d'Urgell.—25 Abella de la Conca, Belianes, Casau, Fornols, Tuixent.

### Festas majors movibles.

**JULIOL.**—*Barcelona.*—Sampedor, dium. sisè desp. de Pasqua Pentecostés.

---

**ADOBS pera las TERRAS.—J. ALESAN.—Freixuras, 23.**

---



# GUANOS, DROGAS Y SOFRES.

---

## ADOBS PERA LAS TERRAS

premiats en quinze exposicions nacionals y extrangeras.

---

## GUANO AMONIACH FIXO.

ADOB COMPLERT APPLICABLE A TOTS LOS CULTIUS.

---

## ADOBS PERA LA VINYA

PATATAS Y HORTALISSA.

---

## ADOB PERA LA REMOLATJA SUCRERA

## MATERIAS PRIMERAS PERA ADOBS.

Nitrats de sosa y de potassa. — Fosfats y superfosfats minerals y orgánichs. — Escorias Thomas. — Cloruro y sulfat de potassa. — Sulfat amónich. — Sulfat de ferro.

---

## SOFRES GARANTITS.

Flor de sofre. — Barreja de sofre y sulfat de coure. Mata-oidium. — Esteatita cúprica. — Sulfat de coure garantit.

---

## MATA-OIDIUM SULFATAT y POLVO CATALÁ

contra el Oidium y Mildiu.

---

Barcelona. - J. ALESAN. - Freixuras, 23

---

IMPREMTA BARCELONESA, carrer de las Tapias, número 4. Barcelona.

---