

REVISTA AGRÍCOLA QUINZENAL IL-LUSTRADA



PERIÓDICH DESTINAT A LA PROPAGANDA DE LA AGRICULTURA. PRÁCTICA.

Fundador, director y propietario:

D. FRANCISCO X. TOBELLA Y ARGILA, perit agrónom.

Distingit ab la MÉS ALTA RECOMPENSA en la Exposició Universal de Barcelona de 1888.

SURT DOS VEGADAS AL MES Y VAL UN DURO AL ANY.

La suscripció se paga per anyadas y á la bestreta.

SUMARI:

La remolatja sucrera. — Blat pera llevar, per Vicents Plantada y Fonolleda. — El blat al graner — Ratificació.

Varietats. — Los vinyats més famosos.

Notícies, cullitas, firas y mercats. — Berga. — Camprodon. — Esparraguera. — Esplugas de Francolí (Tarragona). — Faiset. — Figueras. — Girona. — Lleida. — Moirasa. — Sant Pol de Mar. — Selva del Camp. — Seu d' Urgell. — Sitges. — Vendrell.

Firas y festas majors de Catalunya.

DIRECCIÓ, REDACCIÓ Y ADMINISTRACIÓ:

BARCELONA. — Carrer de la Príncepa, 11 pral., 1.ª — **BARCELONA**
SUCURSAL: Carrer del Bou de la Plassa Nova, 13, botiga.

L'ART DEL PAGÈS, al insertar en sas planas los travalls individuals y reclams, no entén ferse solidari de las ideas exposadas per sos respectius autors ó anuncians, deixant la responsabilitat de son contingut als que firman los escrits ó remeten los anuncis.

ESTABLIMENTS HORTÍCOLAS

DE

DOT Y COLL.

Bruch, 182, Barcelona.

CRIADEROS EN VILADECANS, GAVÀ Y SANT JOAN DESPI.

Grans existencias d'arbres fruyters y
arbres d' adorno pera passeigs
y jardins.

SE REMETERÁ CATÁLECH GRATIS Á QUI HO SOLICITI.

TELEGRAMAS: **Dotcoll-Bruch-Barcelona.**

NO MAS FUEGO.

¡70 años de buen éxito!

Linimento * * * *

* * BOYER-MICHEL.



Curación segura de los alcances, aistensiones, esguinces, esparavanes, sobre-huesos, alifases, tumores lamparónicos, reumas, parálisis, debilidades de las piernas, claudicaciones, dilataciones sinoviales, contusiones, hidrope-sias, oftalmias y enfermedades de la garganta y del pecho. Asimismo se hace uso del Linimento Boyer-Michel en todos aquellos casos en que se aplica el hierro rojo, sobre el que tiene una ventaja inaprecia-ble, que es no destruir la raíz del pelo, el cual vuelve á salir después de la enfermedad.

DEPÓSITO GENERAL EN FRANCIA,

J. Cormier y H. Péron. Châteauroux (INDRE.)

DEPÓSITO EN BARCELONA,

Alomar y Uriach, Calle de Moncada, n.º 20.



Segona época de

L'ART DEL PAGÉS

Periódich agrícola independent.

ORTA-VEU DE LA CLASSE AGRICULTORA Y DEFENSOR
DELS INTERESSOS RURALS.

LA REMOLATJA SUCRERA.

Entrém en el período en que se sabrán pe'l cert els bons ó mals resultats del cultiu de la remolatja sucrera que per segona vegada s' ensaja en nostra comarca.

Realment se pot calificar d' ensaig, lo que han fet els nostres pagesos per la fàbrica de Vich.

Si la probatura surt bé, de lo qual no cal dir quant ens en alegràriam, aquest nou cultiu s' extindrà extraordinariament.

Per més que s' han fet anàlisis de varias plantas, anàlisis que coneixém, no 'ns atrevím á assegurar encara si el resultat definitiu será falaguer ó deficient.

Ens mantením en un estat d' espectació, que segons nostres impresions, es l' estat general entre tots els agricultors que han provat el nou cultiu.

Entretant creyém d' utilitat transcriure aquí la Circular que han publicat els senyors Catasús y C.^a

Diu aixís:

A fi de que la rebuda de la remolatja, qual época de collita ha arribat ja, se fassa ab deguda forma y de la manera que sia més cómoda pe'ls agricultors, recomaném als mateixos que ab la major anticipació possible se posin d' acort ab nostres representants pera determinar el día de l' entrega y rebuda simultánea per part d' aquets últims.

PRODUCTES INSECTICIDAS de la casa MORA Y C.^a

PRODUCTES INSECTICIDAS DE LA CASA MORA Y C.^A

BARCELONA

DESPAIG: Rda. S. Antoni, 60 || FABRICA: Marqués del Duero, 235

Teléfono número 1392.

LYSOL.—Ocupa lo primer lloch entre los antisséptichs després del sublimat corrossiu y es cent voltas més enérgich que l' acid fénich. No es tòxic, ni corrossiu, ni perillós y 's recomana en diferents dosis pera la *asepsia* de la vinya y dels arbres fruyters; pera la *destrucció* de tota classe de principis dolents, larvas, ous é insectes; pera l' *rentat*, neteja y curació del bestiar, pera l' *sanejament* dels hospitals, mataderos y habitacions; pera la *desinfecció* de cloacas, materias pestilents, fustas, corts de porchs, galliners, etc., etc. Preu en botelles, a 2'75 pessetas 'l kilo; en barrils de 25 kilos. a 2'70. **CREOSINA.**—D' efectes segurs contra la *serpeta* y demás tocinets que atacan lo taronjer, lo llimoner, l' olivera, lo garrofer y altres arbres fruyters. Preu en launas de 5 y 12 kilos de cabuda a 1'25 pessetas 'l kilo; en barrils de 100 s' hi fa un descuento del 5 per 100. **CARBURAL.**—Pera la destrucció de tota classe de *pugós* dels arbres fruyters (presseguers, pereras, admetllers, etc.), y de las plantas hortícolas (meloners, fabas, etc.) Preu iguals als de la creosina. **HIDRO-CARBURAL.**—Remey segur del *pugó laíngero* de la *pomera*. Preu: 3 pessetas el kilo. **POLVOS INSECTICIDAS.**—D' éxit indiscutible contra l' *oruga del ausuls*. **NAFTALINA.**—Indicada contra la *cochilis* de la vinya y altres insectes. barrejada ab sofre ó guix al 10 per 100. **OLIS PESATS Y DE CREOSOTA.**—Utilisables ab la preparació de diferents insecticidas y pera exterminar lo *grill-talpa*, rosegador de las hortalisas. **GASOLINA.**—Contra la *llagosta*. **POLVO CÚPRICH.**—Pera la preparació rápida del caldo bordeles. **COLOFONIA SOLUBLE.**—Pera fixar lo caldo bordeles demunt las plantas. **SOFRE PRECIPITAT SCHLOSING.**—Pera combatre l' *oidium*. Ademés oferim als agricultors, sofres precipitat, sulfatat y naftalinat, sulfat de ferro y de coure, sulfuro de carbonó, piretres, etc., etc.

Adobs químichs especials pera cada terra y cultiu. Primeras materias pera adobs.

La casa TOBELLA de Sant Pol de Mar

coneguda per casa REIG

té per vendre á bon preu taronjers, pomeras, pereras y presseguers empeltat tot de las millors classes de fruytas pera 'ls mercats nacionals y extrangers.

Plátanos y acacias de totes midas, per passeigs.

Vins usuals y rancis, garantida sa puresa.

Ceps americans de varias classes escullidas; tot producció de la casa; poguentse veure sobre 'l mateix terrenó de cultiu.

Dirigirse: A **JOSEPH TOBELLA.**—Sant Pol de Mar (prov.^a de Barcelona).

GARROFERS, ADMETLLERS Y OLIVERAS

DE TOTES MIDAS, CLASSES Y PREUS.

Dirigirse á **GASPAR MODOLELL**, propietari.

SANT JUST DESVERN (provincia de Barcelona).

De conformitat ab lo que tenim ofert, pagarem la remolatja pe'l pes que resulti del ferro-carril, sens perjudici del dret de cada agricultor de pesar-la abans per éll mateix. El descompte per terras se determinarà en las estacions de sortida, un cop posada la mercaderia sobre vagó, y pe'l reconeixement del tant per cent de sucre se traurà del mateix vagó una mostra que 's repartirà per igual entre l' agricultor y nostre agent ó representant.

Se donará el cas de que algunas de las estacions no tinguin bàscula pera pesar vagon: l' agricultor que 's trobi en aquest cas podrà triar entre conformarse ab el pés que 's trobi en la estació de Vich ó pesar la remolatja en la estació de sortida ab instruments qu' éll mateix se procuri y que sian degudament comprovats per nostres agents, ó ab instruments que facilitarem nosaltres en cas necessari.

Els pagos se farán els dias de mercat en el domicili dels nostres representants després d' haver fet els anàlisis de la remolatja á presencia del agricultor.—CATASÚS Y C.^a—*Representants*: Eduart Subirá, Plassa Vella, Vich.—Anton Cunillera, Granollers.—E. Barangé y fills, Gerona.—Joseph Samaranch, Carretera de Manresa, 54, Sabadell.—Gaspar Coll Viader, Santa Coloma de Farnés.—Joseph M.^a Plaja, Carrer Nou, 74, Figueras.—Joseph M.^a Plaja, La Bisbal.—Joseph Ventura Gausachs, Badalona.

BLAT PERA LLEVOR.

Notabilíssima fou la conversa agrícola ab que 's digná instruhirnos lo día 3 del actual D. Ramon Madirolas, propietari y vehí de Manlleu. Prèvia crida convidant á tot lo poble, á las nou del vespre, en lo domicili de la Agrupació Catalanista, 's comensá, presentantlo 'l president de la Agrupació.

Nos demostrá que la voluntat del home, acompanyat de la constancia en sos ideals, pot produhir maravellas en lo ja creat, y concretantse ab lo que ell ha fet y lograt ab uns

BARNEDA Y LLONCH. — FIGUERAS (Girona).

CENTRE VITÍCOLA AMPURDANÉS.

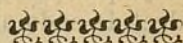

VIVERS

Y

PLANTACIONS
DE

CEPS AMERICANS

LOS MÉS IMPORTANTS D' ESPANYA.

Empelts, arrelats, estacas,
planters pera terras calissas.

ESPECIALITAT EN EMPELTS
DEMUNT VARIETAT DE SELECCIÓ.

Barneda y Llonch

PROPIETARIS VITICULTORS.

FIGUERAS (Girona).

Demans lo Catàlech de 1898-99 y follèto descriptiu.

ESTABLIMENT D' HORTICULTURA

DE

JOAN CAMPRUBÍ

en Sant Joan Despí.

S' hi trovará un gran assortit de tota mena d' arbres.

quants anys d'estudi sobre 'ls cereals, en particular sobre 'l blat, ha pogut obtenir una llevor que resistís á las glassadas tardanas, al rovell y á la ressecació del grà á causa del *ponent* quan está ja aprop de segar-lo y que dongui del *vinticinch* al *trenta* per *hú* y més del doble de pes de palla.

Nos esplicá ab sa franquesa catalana 'ls experiments que havia fet pera alcansar tanta ventatja al agricultor, ab lo que coneguerem que té grans coneixements anatòmichs y fisiològichs de botànica.

Presentá 'l seu blat en la Fira-Concurs-Agrícola de Barcelona, hont fou premiat. Ara l'enviá á la Exposició Universal de París, en la que ha sigut considerat pe'l Jurat mereixedor de medalla d'or, haventsen ofert als expositors de tota Espanya sols *vintiuna* entre las 1.022 mostras que hi havían:

La causa de venir lo Sr. Madirolas á donarnos aquesta conversa es porque aquí ha sigut lo poble de la part Sud de la plana de Vich que 'n sembrá, degut á que 'l propietari de aquí Sr. Vicents Pujol y Mutgé, al haverse enterat de tan notable blat, n' hi demaná pera provarlo.

N' hi enviá una quartera, indicantli que ja que havia vist en la Fira-Concurs-Agrícola una instalació agrícola del «Centre Catalá» d' aquí y considerant que aixó probava que hi havían personas amants de la agricultura, fes lo favor de que alguns socis lo sembressin en sas possessions. Admesas aquestas condicions y posats de comú acort ell y 'l «Centre», vingué 'l Sr. Madirolas á donarnos instruccions, dihentnos, sintetisant, lo següent:

Convé que 'l sembréu uns quants días primer que 'l que cultivéu, dat que vé un poch més tardá.

En anys normals vos donará del 25 al 30 per 1, rendint lo triple de pes de palla.

Com á novetat probéulo en petites quantitats, sembrantne en tota mena de terrenos, tant en lo regadíu com en lo secá.

Sembréulo un poch entre-clar atés á que fiola molt y adobéulo tant com poguéu.

CENTRE VITÍCOLA VENDRELLENSE.—SOLÉ GERMANS.

CENTRE VITÍCOLA VENDRELLENSE

SOLÉ GERMANS

Grans planters de ceps americans. — Els més complerts de Espanya. — Especialitat en los 3.309, 3.306, 101¹⁴, 554², 107¹⁴, 11 F, 11 A, 1 A per tota classe de terras.

41 B, 157¹⁴, 1.202, 13.205⁶⁰¹, etc., etc., indemnes á la clorosis.

L'extraordinari 81² y totas las demás classes d' Híbrids de Americans y Franc-Americans de Coderc, Millardet, etc., etc., així com rasses puras de tota classe de Rupestris, Riparias, Berlandieris, etc., etc.

Selecció esmeradíssima, preus per correspondencia, poquentse demanar detalls y catálechs á **D. Leandro Solé.**

NOTA.—Es de gran utilitat com á planta directa per son fruyt y molt resistant á la clorosis lo *Rupestris Lacoste*, del que 'n tinch peus de tres anys.

ALTRA.—S' ensenyará á posar empelts de los sistemas de quatre classes: á ullet, catalana, Cadillach é inglés.

I. SANPERE Y C.^A

ENGINEYERS-CONSTRUCTORS.

Ronda de Sant Pere, 50. — BARCELONA.

MÁQUINAS AGRÍCOLAS MODERNAS

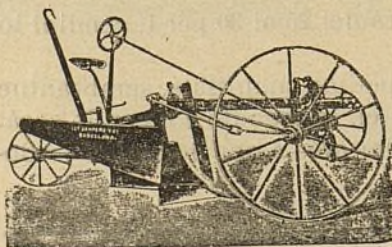

ARADAS

PER TOTA CLASSE DE CONREUS

TRENS COMPLERTS

PER GRANS DESFONSAMENTS.

Las glassadas tardanas, boyras, plujas y mals vents lo perjudican molt poch.

Convé que del que culliu 'n sembrin comarcas més al Sud de la vostra; que del d' ells se 'n vagi sembrant més avall; per exemple, que l' any que vé 'n sembrin al plá de Barcelona, al altre, al del Llobregat... y que del recullit se 'n torni á sembrar en los punts del Nort, donant compliment al següent adagi catalá: *Blat amunt, trumfas avall.*

Dels datos recullits pe'ls socis de lo que es ara Agrupació Catalanista y dels que no ho son, resulta que las glassadas dels días 25 y 26 de Mars que tant perjudicaren las nostras xeixas, ho feren en poch grau en lo blat del Sr. Madirolas; que 'ls efectes meteorològichs de la segona meytat del Maig y primera de Juny, que sigueren rovellar y assecarne molt del indígena, no varen causar cap dany al segon.

Resumint diré: que 'l d' aquí doná 'l *vuyt* per *hú* y 'l del Sr. Madirolas lo *vint* per *hú*, creyent tots que, á haver sigut un any normal, hauría rendit lo *trenta* per *hú* com nos va prometre.

Per lo que he pogut saber desde sa conversa darrera, hi ha socis de la Agrupació que 'n tenen, podétsen facilitar unas *vuyt* quarteras als que desitjin sembrarne, essent ja 'l Sr. Madirolas un dels que se 'n quedarà una bona part, deixant l' altre per si alguns dels ja citats punts del plá de Barcelona, Llobregat ó d' altres ne sollicitan.

VICENTS PLANTADA Y FONOLLEDA.

Mollet del Vallés 10 Sèptembre 1900.

EL BLAT AL GRANER.

El blat nou deu ser posat al graner en capas de 25 á 33 centímetres d' espessor, el qual pot augmentarse á 40 ó 50 al cap d' un any, y á 60, 70 y fins 80 centímetres als tres anys.

Avans de carregar aixís los pisos, se deu estar segur de sa resistencia, atenent á que l' hectólitre de blat pesa 80 ki-

Maquinaria agrícola PFEIFFER. — Barcelona.

TALLERS DE CONSTRUCCIÓ DE MÁQUINAS

PERA LA AGRICULTURA É INDUSTRIA

DE

SUCCESSORS DE A. PFEIFFER.—Barcelona.

- Labors agricolas.** Aradas, sembradoras, batadoras, ventadoras, garbelladoras, desgranadoras de blat de moro, trenca-grans, etc.
- Industria vinicola.** Prempsas, trepitjadoras, bombas pera trafegar, coladors, aparells pera conservar y mellorar los vins, etc.
- Fabricació de farinas.** Molas, molins de corrons, torns centrífugos y cilindrichs, garbellas, sasors, netejadoras, elevadors, roscas sense fi, etc., etc.
- Elevació d' ayguas.** Bombas, bójits, aixetas, válvulas, bombas contra incendis, etc., etc.
- Elaboració d' olis.** Trinxadors, prempsas hidráulicas, prempsas de fus, desmunyecadoras, depòsits clarificadors, etc., etc.
- Pastisseria y confiteria.** Portas de forn, pastadoras de pá, corrons pera id., molins pera canyella, café, sucre, admetlla, etc.
- Motors diversos.** A gas, de vapor, hidráulichs, de vent, de cavalleria.

VINYAS AMERICANAS

Y

EUROPEO-AMERICANAS.

GRANS VIVERS DEL PANADÉS.

Empelts, arrelats y estacas.

RAFEL MIR Y DEÁS.

Sant Sadurní de Noya.

los, y que una capa de 80 centímetres fa una presió de 640 kilos per metre superficial.

Los cuydados que exigeix el blat després de posat als graners, consisteix en remoure la massa y esposarlo al ayre pera refrescarlo y assecarlo, y al mateix temps, pera obligar als insectes á desocuparlo molestantlos.

En el primer any sobre tot, es quand lo blat está més exposat á alterar-se; al principi deu remenarse al menos dos vegadas á la setmana; passat lo primer període de conservació, es suficient fer aquesta operació cada quinze días, en istiu, y cada mes en ivern, redoblant la vigilanciá quand las trasmudacions de fret á calor, y de sech á humit son molt freqüents, com succeheix sovint en las primaveras.

Aqueixos cambis atmosféricchs produheixen efectes tan senyalats sobre l' estat higrométrich dels grans, que en los temps del desglás ab dificultat se 'ls pot sometre á la moltura.

Encara que 'l grá hagi sigut presservat dels insectes que 'l calor fa sortir y de las alteracions ocasionadas per la humitat, ab lo temps minvan sempre sas bonas qualitats.

El blat de dotze ó quinze mesos comensa ja á pendre un color gris un poch fosch; als dos anys, aqueix color desfavorable es més pronunciat, el grá 's posa més prim y sa pell comensa á arrugarse; al tercer y quart any tots aqueixos defectes son molt més pronunciats, y á més se posa cubert d' una pols gris que tendeix sempre á aumentar y del que no se 'l resguarda no obstant las nombrosas palejadas necessarias pera sa conservació.

Aqueix blat, després de molt, ofereix una farina barrejada de petitas partícules de sagó que li donan un color moreno y un tacte aspre.

Los blats durs se conservan millor que 'ls tous, y 'ls dels payssos meridionals millor que 'ls del Nort.

Igual succeheix ab los blats perfectament madurs respecte dels que han sigut cullits algun tant verts.

SOCIETAT VITÍCOLA. — Tantarantana, 32, Barcelona.

SOCIETAT VITÍCOLA

PERA FACILITAR LA RECONSTITUCIÓ DELS VINYARS PER ELS

NOUS HIBRIDS productors directes

resistents á la «*filoxera*»

y á todas las malalties destructoras de la vinya sense cap tractament.

PLANTÉ DELS CARMELITAS, RUPESTRIS LACOSTE y altres.

ADMINISTRACIÓ Y DESPAIG: **Tantarantana, 32.—BARCELONA.**

EXPLOTACIÓ Y CAMPS D' EXPERIENCIA: **Á CARDEDEU.**

En pocas paraulas se resúm la qüestió de las *Vinyas Novas*, Híbrids Productors Directes:

!! SENSE EMPELTAR; SENSE SULFATAR; SENSE ENSOFRAR: *seguritat de tenir: GRAN PRODUCCIÓ y BON VI ab un cultiu económic, sense gastos extraordinaris!!*

Convensuda dels serveys inmensos que els *Nous Híbrids de Vinyas* poden prestar á la Viticultura, la *Societat Vitícola* ha fet grans sacrificis pera plantar extensos camps d' experiència, ahont s' hi trovan cultivadas las mellors varietats de vinyas novas, obtingudas per els grans Híbridadors.

Pera que els viticultors pugan donarse compte per si mateixos del valor cultural, resistencia y fructificació de dits ceps, la *Societat Vitícola* facilitarà la visita de sos vinyars á tots els que desitjin conèixels.

Pera afavorir la reconstitució de las vinyas per medi dels *nous híbrids productors directes*, la *Societat Vitícola* ha acordat oferir las estacas y arrelats productes de sas vinyas, als preus més econòmics que li ha sigut possible.

Enviará francs á qui'l demani Catàlech de preus ab indicacions particulars á cada cep y notícias generals de sa plantació y cultiu.

No tenint dipòsits en cap punt, no deuen admétres com plantas autènticas més que las expedidas directament per la *Societat Vitícola*.—32, Carrer de Tantarantana, 32.—BARCELONA.

CERTIFICAT.

Els abaix firmats, vehins de la vila de Cardedeu, convidats per D. Ramon Riera, dueny del «*Manso Diurner*», á visitar las plantacions de vinya ab ceps *Híbrids productors directes*, establertas en dit «*Manso*» per la *Societat Vitícola*, declaran haver quedat sorpresos de la hermosa y espléndida vegetació que tenen els ceps, els quals ostentan als dos anys de plantació un notabilíssim desentrotillo, sens que, á pesar de no haver sigut may ensofrats ni sulfatats com ens consta á tots, s' observi en ells la més petita taca de malaltia criptogámica, ni en las fullas ni en el fruyt.

Major ha sigut nostra sorpresa quand, al examinar els ceps, hem vist que á pesar de no haverhi més que la segona fulla, están carregats de rahims, ja granats, de tal modo, que pocs son els que no tenen més que vuyt ó deu rahims, la majoria n' ostentan de vint á trenta y molts el increfble número de setanta ó vuytanta rahims, donchs es impossible comptarlos en algun d' ells.

Felicitém al propietari per el brillant pervenir que presentan ditas vinyas. Pera sa satisfacció y pera que fassi d' ella l' us que tinga per convenient, firmém la present á Cardedeu als 12 de Juny de 1900

L' Alcalde y Metje, IGNACI CANUT; El Reut. Rector, VICENTS COSTA, Pbre; El Jutje Municipal y Veterinari, JOSEPH MALLA; El Fiscal Municipal y Metje, LLORENS DRAPER; El Delegat en aquesta del Institut Agrícola Catalá de Sant Isidro y Encarregat de la Estació Meteorològica de la Xarxa de Catalunya y Balears adherida á la Granja Experimental de Barcelona, TOMAS BRUYEY y BAS; El Secretari del Ajuntament, JOSEPH BAYER; segueixen las firmas.

RATIFICACIÓ.

Los abaix firmats vebins de la vila de Cardedeu, convidats de nou per D. Ramon Riera pera la visita de las vinyas de *Nous híbrids productors directes*, plantats per la Societat Vitícola en la finca *Diumer*, declaran que han trobat á las mateixas en lo brillant estat de salut que comprobaren en sa visita del 12 de Juny prop-passat no habent notat el desentrotllo de cap taca de malura en las fullas y trobant los rahims sans completament y en perfecte estat de maduració.

Y pera que consti ho firman en Cardedeu á 7 de Septembre de 1900. — L' Alcalde y Metje, *Ignasi Canut*. — El Reverent Rector, *Vicents Costa*. — El Jutje municipal y Veterinari, *Joseph Malla*. — El Fiscal municipal y Metje, *Llorens Draper*. — Veterinari y propietari, *Felip Riera*. — Lo Mestre de 1.^a ensenyansa, *Ramon Macip*. — El Delegat en aquesta del Institut Agrícola Catalá de Sant Isidro y Encarregat de la Estació Meteorològica de la Xarxa de Catalunya y Balears adherida á la Granja Experimental de Barcelona, *Tomás Balvey y Bas*. — Veterinari, *Jaume Riera*. — *Salvador Clavel*, comerciant. — *Domingo Vila*, propietari y comerciant. — *Eusebi Aregal*, propietari. — *Matias Pineda*, propietari. — *Joan Margenat*, fabricant de guanos. — *Francisco Rosas*. — *Jaume Urpinas*. — El Secretari del Ajuntament, *Joseph Bayer*.

VARIETATS.

LOS VINYATS MÉS FAMOSOS.

Fa pochs anys que un incendi va destruhir los magatzems del *Chateau Latour*, que pertanyían á Mr. Osiris Iffier y ab aqueix motiu los periódichs francesos senyalavan las diferentes classes de vins més celebrats d' Europa, que reproduhím.

Son aqueixos el *Chateau Laffite* quins cellers pertanyen al baró de Rostchild, el *Chateau Margaux* propietat del comte Fillet Will y 'l *Chateau Iquem* de la familia Lur Sahues. Mereixen també nombrarse alguns vins blancs de Borgonya y altres de rojos.

Maquinaria Agrícola.-A. AHLES Y C.^a-Passeig Aduana, 15

MÁQUINAS AGRÍCOLAS Y VINÍCOLAS
ALBERT AHLES Y C.^A

Passeig de la Aduana, 15 y 17

BARCELONA

SON LOS

ÚNICHES REPRESENTANTS PER TOTA ESPANYA

DE LAS CÉLEBRES

cultivadoras americanas PLANET J. R.

de la casa ALLEN COS de Philadelphia.

Instruments **sens igual** pera las labors superficiales de la **vinya** pera binar, calsar, descalsar, rompre la crosta de la terra després de la pluja, matar las malas herbas, etc., pera la **remolatja**, **patatas**, **fabas**, y altrás plantacions en línea, **blatdemoro**, etc.

Lo més sólit, lo més rápit y lo més perfecte en las labors.

ÚNICA MEDALLA D' OR EN LA EXPOSICIÓ DE PARÍS.

Desconfiar de venedors poch escrupulosos que abusan d' eixa marca y nom acreditats.

LLEGÍTIMS ÚNICAMENT EN CASA AHLES.

Demánintse catálechs.

El Champagne y 'l Burdeos, universalment coneguts, forman la base de la exportació de vins de Fransa. Però n' hi ha d' altres com el d' Anjou y l' Arbois, que encara que inferiors, son molt sollicitats.

Los principals tenen per base los vins espanyols de més graduació alcohólica.

El Jerez, Manzanilla, Málaga, Montilla, Carinyena, Valdepenyas, Alicante, Rioja, Priorat, Blancs de Huelva y de Yepes, Tintillo, Malvasía de Sitjes, Arganda, Rueda, Pajarete, Moscatell, Pardilla y altres d' Aragó, de la Rivera d' Aranda del Duero y tants més que las diferentes provincias espanyolas produheixen, forman incomparable riquesa vinícola y portan lo bon nom d' Espanya per tota Europa y América.

Actualment se fabrica á Catalunya un Champagne que se acostia al de la regió francesa y en Jerez un Champagne y un Cognac que competeix ab los millors.

En Portugal los més excel·lents son lo de Oporto y el Madera y també hi ha bons vins á Alentejo.

En Italia, el *Lacrima Christi*, el Chianti, el Marsala y el Palermó son los més estimats. També 's fabrica en Sicilia 'l Chateau Margaux.

En Alemanya, lo vi del Rhin es l' únich y pot nombrarse com superior en cert modo, el Mosela.

En Rusia los vins de la Besarabia, de Crimea y del Cáucaso, ahont també fabrican Champagne, son estimats, però aqueixos no traspassen las fronteras nacionals.

Austria no es rica en vi, salvo en Tocay de Hungría, se proveheix del mercat francès é italiá.

En Grecia hi ha l' excel·lent vi del Bósforo en los principats danubians se beu un vi comú molt gustós al paladar.

També poden nombrarse lo vi de Chipre, lo del Líbano en Asia y lo del Cap.

En Africa hi ha plantacions de vinyas francesas.

Los vins d' Argelia y Túnez son de major riquesa alcohólica que 'ls cultivats á Fransa, però molt inferiors als espanyols.

En los Estats-Units se fabrica Champagne en San Francisco; però no sembla ser molt gustós.

De tot aixó se deduheix que cap pays del mon pot presentar major varietat de vins, ni més richs en forsa alcohólica y gustosos al paladar que Espanya.

Cadenas TRIUNFO.—R. DELOUSTAL.—Córtes, 223.

FELTEN & GUILLEAUME -- CARLSWERK

MÜLHEIM sobre el Rhin (ALEMANIA)

fabricantes de alambres de hierro, acero, cobre y bronce,
de cables metálicos y de tejidos metálicos varios.

Talleres de galvanización. — Fundición de cobre.

Cadenas TRIUNFO

DE ALAMBRE DE ACERO, PRIVILEGIADAS,

con todos los accesorios.



La cadena **Triunfo** es de aspecto elegante y no obstante lo reducido de su peso es de una gran resistencia. Las mallas que la componen son todas exactamente de la misma forma y resistentes por igual; no pueden enredarse unas con otras, no están soldadas como las de las cadenas de hierro usuales con lo que se evitan las rupturas tan frecuentes en éstas ni forman esquinas vivas.

La cadena **Triunfo** es el *non plus ultra* como cadena de tiro, de arreo y reculante, como ronzal, para vacas, perros, etc.

REPRESENTANTE PARA CATALUÑA:

R. DELOUSTAL, Córtes, 225, Barcelona.

En el Africa los excel·lents vins de Constancia en Cabo de Buena Esperanza y los vins de Canarias, sobressurten entre tots los que en aquell continent se cultivan y en América no tenen encara verdaders quadros de comparació productiva ni de las qualitats especials.

En California se produheixen vins de diferents condicions; en el Perú, en Méjich, en Chile, en la República Argentina, son fa molts anys productors de vins variats per sa forsa alcohólica y per son color y aroma.

Al Uruguay se 'n comensan á produhir y sembla que hi ha tendencia á ferlos bé.

NOTICIAS, CULLITAS, FIRAS Y MERCATS.

Berga.

Monjetas, á 21 pessetas. — Patatas, las 6 arrobas, á 7. — Fabas, á 15. — Sigróns, á 22. — Blatdemoro, á 14. — Garrofins, á 18. — Fajol, á 13. — Trepadella, á 6. — Espelta, á 5. — Mill, á 14. — Cibada, á 8. — Ordi, á 10. — Xeixa, á 15. — Forment, á 14. — Segla, á 11'50. — Id. xeixós 1.^a, á 12. — Id., id. 2.^a, á 11'50. — Ous, á 1'25 dotzena.

La unitat de tipo es 80 litres, equivalents á nostra quartera.

15 Octubre 1900.

Camprodon.

Toca á son fi la recolecció dels fruyts tardans, siguent la cullita de patatas que creyém quasi perduda per la falta de plu·jas, més regular en quantitat y d' inmillorable qualitat.

10 Octubre 1900.

Esparraguera.

La cullita de las olivas ja está comensada, puix totas cauen y 's corcan y 'l temps hi obliga. A las molts uns remitjos ab altres donan lo sis ó 'l set, lo que representa segons referencias un ters de cullita. La del vi ja va ser més bona.

23 Octubre 1900

Espluga de Francolí (Tarragona).

La gent pagesa está esperant ab verdader delit que s' aixu·gui lo terror pera dedicarse de plé á las feynas del sembrar que sembla que s' han de fer aquest any á la perfecció.

GUANOS DE XIOL Y FARELL. — GRANOLLERS.

XIOL Y FARELL.

MAGATZEMS DE GRANS Y FARINAS

Fábrica de Guanos

Y PRIMERAS MATERIAS PER ADOBS.

Carrer d' En Prim, 10 y 20.-GRANOLLERS

Primera casa dedicada á la fabricació
d' una marca especial pera 'l cultiu de la
REMOLATJA SUCRERA destinada
á la fàbrica de Vich.

*Unich representant oficial en la
comarca del Vallés de la llevar de
remolatja sucrera,*

D. ANTON CUNILLERA

Plassa de la Constitució
GRANOLLERS.

Hi han hagut aquest any tan pòchs rahims que ni 'ls hi esplico lo preu de las veremas.

17 Octubre 1900.

Falset.

S' han acabat las operacions de la verema que enguany ha sigut *joch de pocas taulas* (com vulgarment se diu) si bé de moltes angunias, ja que 'l temps decantat en pluja anava malment los pòchs rahims que ab pena 'ns donan nostres malmirosos vinyats.

Han sigot prou cinch ó sis días pera entrar la cullita, feyna que en altre temps n' exigía més de quinze y moltíssim més amohinats.

Menos mal encara pera 'ls que tenen quelcom de vinya vella en las planuras arenosas de prop de la vila, resistintse al rosech del malehit pugó filoxèrich y han tingut la sort de poguer vendre á la casa Violet que ha pagat á bon preu, si bé sas compres han sigut reduhidíssimas, tal volta més de lo que era de suposar, donada la importancia de la casa y las compres que acostumava á fer los altres anys. Segurament que haurá sigut per la dolenta qualitat de la cullita que quasi may ho ha sigut tant.

16 Octubre 1900.

Figueras.

La fira que se celebrá en aquesta ciutat el día 18 del mes que som estigué regularment concorreguda de forasters y mercaderias.

Los grans y llegums abundaban, particularment las classes destinadas á la sembra. Las vendas foren d' importancia y los preus fermes.

La polleria, ous y cunills, també estaban ben representats y com de costum las vendas foren bonas y ab augment de preu las gallinas.

Lo bestiar de mulas, caballs y vacas, tenía mitjana representació, ben regular el de llana y bona el de porchs. Las vendas foren regulars en las tres primeras classes y bonas en las de llana y porchs.

Las patatas estaban mitjanament representadas, venguentse tota la existencia.

Los alls y sebas abundaban, las vendas foren regulars però á preus baixos.

Lo mercat del oli fou molt concorregut siguent de poca importancia las transaccions, degut á la fermesa del preu.

BANCH VITALICI D' ESPANYA. — Carrer Ample, 64.

BANCH VITALICI D' ESPANYA

SEGURS VIDA Y ACCIDENTS.

GARANTIAS:

Capital social.	Ptas.	15.000,000
Reservas.	"	12.267,632'08
Capitals assegurats desde la fundació de las Com- panyas fins al 30 de Septiembre de 1900. . . .	"	247.921,609'64
Pagat als assegurats per sinistres, pólissas vensu- das y altres conceptes fins igual fetxa. . . .	"	18.708,693'48

Aquesta **Societat** se dedica á constituhir capitals pera la formació de dots, re-
dempció de quintas y demás combinacions semblants, rendas vitalicias inmediatas
ó diferidas, segur de capitals pagader á la mort del assegurat y compra de usufruyts
y nudas propietats. Se dedica además al **SEGUR CONTRA ACCIDENTS**, garan-
tisant las responsabilitats de la llei sobre accidents del treball.

REPRESENTACIONS EN TOTA ESPANYA.

Domicili social: Carrer Ample, núm. 64 —BARCELONA.

ESPINO ARTIFICIAL

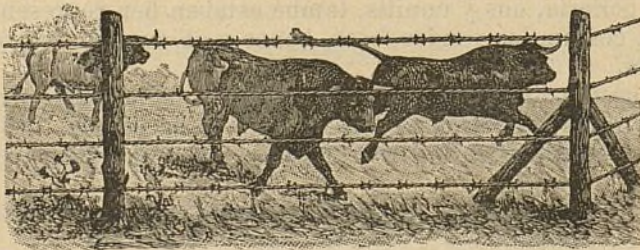

FRANCISCO RIVIÈRE

RONDA DE SAN PEDRO.60

Los que dominaren foren los següents :

Blat, quartera de 80 litres, lo destinat al consúm, de 16'50 á 17'50 pessetas, y 'l destinat á la sembra, de 18 á 19'25.—Mestall, de 14 á 15.—Ségol, de 14'50 á 15.—Ordi, de 11 á 11'50.—Cibada, de 8'50 á 9'50.—Blatdemoro, de 12'50 á 13.—Mill, de 15'50 á 16.—Fasols, de 22 á 26.—Caragirats, de 32 á 34.—Fabas, de 14'50 á 15.—Fabons, de 15'75 á 16.—Bessas, de 16 á 17.—Sigróns, de 22 á 25.

Gallinas, lo parell, las grassas, de 7'50 á 9 pessetas; y las demás classes, de 5 á 7'50.—Pollastres, de 2'50 á 4.—Cunills, de 2'50 á 4'50.—Anechs, de 4 á 5.—Ocas, de 5 á 6'50 una.—Ous, dotzena, de 1'35 á 1'40.

Anyells del any, destinats al consúm, d' un pes aproximat á 10 kilos, de 16 á 17 pessetas un.—Ovellas de cria, de 20 á 23 una.—Porchs grassos, de 11 á 11'50 los 10 kilos pesats vius.

Patatas, carga de 120 kilos, de 10 á 10'50 pessetas una.

Alls, forch de 100 cabessas, de 0'25 á 0'70 pessetas un.

Oli, mayal de 11'200 kilos; lo nou, de 10'50 á 11 pessetas y lo vell, de 13'12 á 13'50 y ab tendencia al alsa.

21 Octubre 1900.

Gerona.

Blat, la quartera de 80 litres, á 17 pessetas.—Mestall, á 14.—Ordi, á 11.—Cibada, á 8'50.—Bessas, á 17.—Mill, á 15.—Panís, á 16.—Blatdemoro, á 14.—Llobins, á 10.—Fabas, á 14.—Fabó, á 16'50.—Fasols, á 25.—Monjetas, á 23.—Ous, dotzena, á 1'30.

15 Octubre 1900.

Lleyda.

Segueixen paralizadas las operaciones en lo nostre mercat y per ara no 's veu pas lo fi d' aquesta calma. Acudeix molta gent al mercat, però ningú compra y apesar d' aixó 'ls preus se sostenen sense demostració de baixa.

Se comprén que no hi haja demanda al engrós, en lo que á blats se refereix, perque se veu la importació ha desmerescut, no ho ha fet per complert, es dir que poch ó molt n' arriba casi tots los días, però com no resulta excés d' existencia fa que 'ls preus conservin un nivell que sería convenient pera tothom si 'ls pagesos tinguessin la seguretat de colocar l' oferta.

De tots modos, es una situació que no té durada, per forsa 's

VARIOS ADOBS. — OTTO MEDEM. — Valencia.

❧ PARA ABONO DE TODAS LAS COSECHAS Y CULTIVOS ❧

INDISPENSABLE Y DE EXCELENTES RENDIMIENTOS

EL COMBINADO EMPLEO DE LAS

ESCORIAS THOMAS

como abono fosfatado.

Garantizadas puras.



Solubles al citrato.

MARCA DE FÁBRICA.

El más económico, el más eficaz, el más duradero.

SALES de STASSFURT

como abono potásico

EN LAS FORMAS DE

Sulfato de potasa, cloruro de potasa, sales calcinadas ricas en
sulfato de potasa, kainita, etc., etc.,

BAJO LA GARANTÍA DEL SINDICATO DE VENTAS DE STASSFURT.

Como abono azoado

Sulfato de amoniaco 20/24 % ázoe.-Nitrato de sosa 15/16 % ázoe

PROSPECTOS É INFORMES DETALLADOS PARA EL EMPLEO, GRATIS, POR

DON OTTO MEDEM { VALENCIA, calle Vilaragut, 1.
BARCELONA, » Trafalgar, 10.
AGENTE GENERAL PARA ESPAÑA. { BILBAO, » de la Paz, 5.

SECCIÓN ESPECIAL DE AGRICULTURA PARA CONSULTAS.

Compra de heces de vino y tártaros.

decantará á un ó altre cantó; si la importació té medis pera augmentar lo mercat interior vindrá en baixa, y si per lo contrari, aquella no es suficiente, la necessitat s' imposará y vulguin ó nó, tindrán sortida 'ls blats oferts.

Los preus del blat de secá en la darrera setmana han oscilat entre 16 y 17 pessetas y $\frac{1}{2}$ la quartera de 73'36 litros; y lo de horta s' ha venut á 16 y $\frac{1}{2}$ y 17 pessetas y $\frac{1}{2}$ la mateixa mesura. Las més de las vendas realizadas ho han sigut pera 'l consúm de la localitat.

La bona disposició en que han deixat las terras pera sembrar las pluhas del divendres y dissapte últims, será causa de que torni á adquirir sortida 'l blat de sembrar, quina operació, si la primavera hi acompanya, no pot pas ferse en millors condicions.

L' ordi, la cibada y demás grans de *pienso* s' han venut bastant y á bons preus, tant per la escassetat que resulta de la darrera cullita, com perque es bastant lo consúm que se 'n fá en la provincia.

En monjetas y altrás llegums no hi ha hagut tampoch gran moviment, haventse fet á preus corrents.

Lo veremar toca ja á son acabament; aixís á Lleyda com en los pobles dels voltants.

Aquest any han tingut d' encabirse 'ls mostos perque no n' hi ha hagut estracció com en los anteriors y aixó ha sigut causa de que las veremas primerencas se paguessin á més del doble de lo que 's pagaren las tardanas.

Lo vi surt de bastanta forsa perque la verema ha madurat en molt bonas condicions. Per ara no té sortida perque son poch los que s' han trascolat.

Es una verdadera llástima que aquí ahont hi ha tanta afició á fer vi y veremas d' inmillorables condicions, no 's desterri la rutina ab que 's treballa; puix no sols hi ha un negoci á fer, sino que 'l mercat guanyaría en concurs é importancia.

L' oli s' ha despertat en la setmana passada, puix se paga per demunt de 12 pessetas l' arroba; y al detall fins passa de 14 pessetas. — *Esplugas*.

15 Octubre 1900.

Mollerusa.

En l' últim mercat acudí gran número de forasters, haventse observat molta animació en la venda de grans.

GUANO QUÍMICH VEGETAL « DUNG ». — Barcelona.

GUANO QUÍMICH VEGETAL



DUNG



PROBARLO AVANS D' USAR UN ALTRA CLASSE.
Es lo més **FERTILISANT** y **ECONÓMICH**
de tots quants se coneixen.

TURTÓS DE COCO Y LLINOSA

(Marca **VACA**).

El millor aliment pera tota classe de bestiar y virám.— Se
envían mostrars de franch á qui las demani.

FREDERICH G.^A MARIÑO

Rech Condal, 5, Barcelona.

MOLINS DE VENT

PER REGAR, PER SERRAR Y PER MOLDRE.

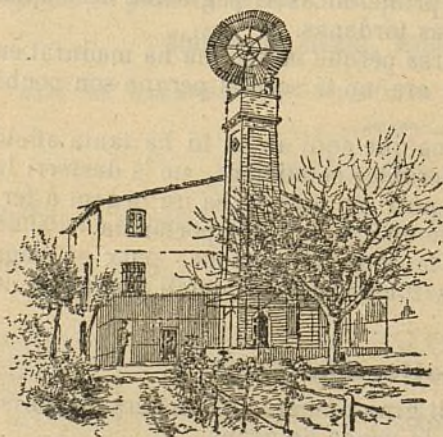

TAMBÉ SE FAN

SENIAS DE ROSARI

que ab un petit animal donan
un doll d' aygua per poguer
regar á tesa.

RODAS PER REGAR

per molins y per fábricas.

TURBINAS PER MOLÍ

y electricitat.

ARIETS

y tota mena de máquinas per
aygua.

ENRICH SOLER.

Carrer de Ausias March, n.º 149.—BARCELONA.

Los preus que dominaren son com segueixen:

Blat, de 16 á 18 pessetas quartera, segons classe.—Ordi, de 10 á 10'50.—Cibada, de 7 á 7'50.—Fasols, á 19.—Fabons, á 13'50.—Blatdemoro, de 12 á 12'50.—Bessas, á 13.—Patatas, de 5 á 6 carga.—Anfals, de 3'75 á 4 quintá.—Palla, á 1'25.—Ous, dotzena, á 1'25.—Admetllas, de 28 á 29 quartera.

21 Octubre 1900.

Sant Pol de Mar.

Está ja á las acaballas la cullita de garrofas. Enguany podém dir que ha sigut bona, tant per la quantitat com per la qualitat, que en algunas fincas no desmereix de la millor que hi hagi.

La darrera plujeta que feu la setmana passada posá un parell de pams de sahó, aixó fa que tothom s'afanyi á arrencar terra pera plantar ceps. Ab dificultat se troba la gent que 's necessita pera fer tanta feyna.

21 Octubre 1900.

Selva del Camp.

Fa com á duas setmanas que hem acabat las veremas, que per desgracia han sigut pobres, degut á l'aterradora filoxera que 'ns acaba d'arrasar nostres vinyats. A pesar de tot, la graduació alcohólica dels vins ha sigut de 13° á 15° máxim.

La cullita de las avellanas, que 's presentava molt bona y abundant, degut á las escassas plujas de Juny y Juliol ha quedat bastant reduhida. No obstant, lo preu ha sigut extraordinari y ha subvencionat la escassés. Lo preu ordinari ha sigut de 30 pessetas quartera.

21 Octubre 1900.

Seu d' Urgell.

La cullita del vi aquest any ha sigut escassa á causa de la pedregada. Aixó, no obstant, constituheix una esperansa, perque després d'haverse perdut totalment la vinya, comensar á cullir novament rahims, s'ha sortit de la situació angustiosa per que se passá.

Las monjetas presentáren molt bon aspecte y haguera sigut una cullita abundant si las plujas no la haguessin fet malbé. No pot de tots modos calificarse de dolenta.

S'ha entrat ja en el período de las firas, suposat que 'l 13 de

FÁBRICA DE VIDRIERÍA. — Carrer del Consulat, 2 bis.

FABRICA DE VIDRIERIA

ESPECIALITAT PERA ENVASOS DE VINS, LICORS,
ACIDS, AYGUAS MINERALS Y DEMÉS

DE

Joan Vilella y Comp.^a

Fábrica á Sant Martí de Provensals (Poble Nou).

Despaig: carrer del Consulat, n.º 2 bis, pral., Barcelona.

Aquesta fàbrica s'ha montat pera provehir los envasos que necessitan las fàbricas de productos químichs, com son bombonas y altres grans envasos pera aquesta industria; pera provehir als exportadors y agricultors que se dedican als envasos de vins en botellas-tipos jerezanas, bordelesas, burgonyesas, champagnes, sidras, etc.; pe'ls fabricants de licors, com son vermouths, cognacs, etc.; pe'ls fabricants de begudas, gaseosas y cervesas y per los propietaris de manantials pera las sevas ayguas medicinals.

LA CASA ENVÍA DIBUIXOS Y PREUS A LAS PERSONAS QUE HO SOLICITIN.

Fabricació especial de garrafons.

Medalla d' or. Barcelona 1898.

PROVEHIDOR DE DIPUTACIONES, SINDICATS Y CAMBRAS AGRÍCOLAS.

VINYAS AMERICANAS

DE

MARCIAL OMBRÁS (propietari)

Ronda del Carril. — FIGUERAS (Gerona).

Barbats, estacas y empeltals. — Preus reduhits y autenticitat garantida. — Trenta hectáreas de planter.

Septembre se celebrá la de Noves y 'l 11 d'aquet mes la de Bellver. A abduas concorregué molt bestiar y se pagá á preus elevadíssims, especialment las badellas.

22 Octubre 1900.

Sitjes.

Las últimas plujas han posat á la terra més d'un pam de sahó, haventhi molts pagesos que han comensat á sembrar blat, seguint aquell adagi que diu: « Per Santa Teresa blat á tesa ». També n' hi ha molts que están arreballant las vinyas vellas y filoxeradas pera replantar més tart ceps americans.

Los preus del vi negre segueixen los mateixos; de 15 á 18 pessetas la carga, segons classe. Las garrofas novellas, á 16 y 18 rals lo quintá, y las vellas se pagan á 20 y 22 rals.

17 Octubre 1900.

Vendrell.

Durant els días 15, 16 y 17, fra d'aquesta vila, hi va haver una molt regular concurrencia de forasters, fentse las acostumadas transaccions ab garrofas que s' han arribat á pagar al preu de 4'50 pessetas el quintá catalá, ó sigui 'ls 41'60 kilos. Ab bestiar boví hi va haver tantas transaccions que varen netejar els numerosos caps que hi havia al firal, pagantse á preus fabulosos, tant els bous y badells flachs, ó sigui per engreixar, com els grassos pera matar.

Al revés del bestiar boví, el porquí's venia á preus baratíssims, degut á que tothom procura desfersen, perque son tan alts els preus del menjar del citat bestiar, donchs aixís com pe'ls bous se pot utilisar la pampolada de las vinyas y altrás verduras, als tocinos se 'ls té de donar farina ó grá.

El conegut tractant ab animals, En Joseph Bruna (a) Raurrell, que tenia molt bon assortit de matxos y caballs, també va tocarli bona part, donchs ab els seus tractes ha lograt ferse bona parroquia.

En tocant als demás articles que no son de primera utilitat, no hi va haver las compras del any passat, degut á que no hi ha cap pagés que hagi venut un got de vi, ni tan sols preguntarli per qué 'l té; per la mateixa causa 'ls teatres se varen veure poch concorreguts.

20 Octubre 1900.

LA CATALANA.—Societat de segurs contra incendis.

LA CATALANA

SOCIETAT DE SEGURS CONTRA INCENDIS Á PRIMA FIXA.

35 ANYS D' EXISTENCIA.

GARANTÍAS

Capital social.	Ptas.	5.000,000	} 17.415,000
Primas y reserva.	»	12.415,000	

CAPITALS ASSEGURATS EN 31 DESEMBRE DE 1899
pessetas 955.921,720'18

*Fondos colocats en immobles situats á Barcelona y en valor
de major garantia.*

SINISTRES SATISFETS 5.487 QUE IMPORTAN
pessetas 6.977,797'95

Domiciliada en Barcelona: Dormitori de S. Francesch, 5, pral.
REPRESENTACIONS EN TOTES LAS PROVINCIAS D' ESPANYA.

BOMBAS SIMPLIFICADAS

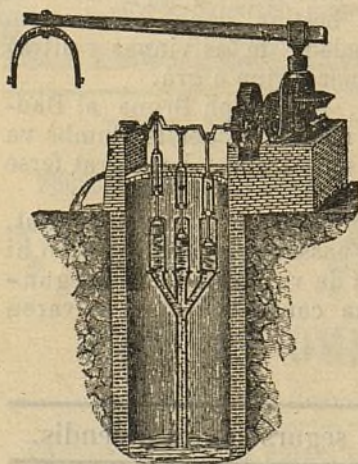

PREMIADAS AB MEDALLA DE PRIMERA CLASSE
EN LA FIRA-CONCURS AGRÍCOLA DE BARCELONA.

Vegis lo número 160 de *La Page-sia*, ahont s' hi trobarán esplicacions detalladas d' aquest sistema de bombas que á una fondaria de 4 metros á 30, treuhen de 500 á 90 litros de aygua per minut y colocadas ab tots sos accessoris no més valen de 625 pessetas á 975 respectivament; passant d' un 10 % més que qualsevol artefacte dels coneguts fins avuy per elevar aygua. — Dirigirse als constructors, **Srs. Moratones y Comp.^a**, Llinás del Vallés, ó al Director de L' ART DEL PAGÉS.



Firas de Catalunya.

NOVEMBRE. — *Barcelona*. — 1 Monistrol, Sant Feliu Sasserra. — 2 Bagá. — 3 Pobla de Lillet. — 6 Olost. — 8 Manlleu. — 11 Ullastrell. — 25 Centellas (Santa Coloma). — 30 Torelló (Sant Feliu). — Manresa, diumenge avans del 30. — Terrassa, tercer diumenge. — Vilanova y Geltrú, segon diumenge. — Sallent, diumenge primer. — Sant Quintí de Mediona, segon diumenge després del dia primer.

Girona. — 11 Amer. — 24 Banyolas. — 28 Castelló d' Ampurias. — 30 Olot, Torroella de Montgrí. — La Bisbal, tercer diumenge.

Tarragona. — 30 Falset. — Pla de Cabra, tercer diumenge. — Vilarodona, diumenge després del dia primer.

Lleyda. — 1 Gosol, Torms y Vilaller. — 2 Masoteras. — 3 Guisona, Seu d' Urgell y Manresana. — 8 Sort. — 11 Cervera, Solsona, Vilanova de Meyá. — 14 Salàs, Vilamitjana. — 15 Lleyda, Tàrragona. — 21 Cedó. — 22 Artesa de Segre. — 25 Arbeca, Esterri d' Aneu, Pons, Sant Llorens de Morunys. — 27 Pla de Sant Tirs. — 30 Alinyá, Organyá, Sanahuja, Torá. — Mayals, dissapte tercer

Festas majors.

NOVEMBRE. — *Barcelona*. — 1 Teyá. — 11 Aviá, Arenys de Munt, Brocá, Brull, Centellas (Sant Martí), La Nou, Montnegre, Mura, Muscarolas, Pallejá, Puigreig, Sant Celoni, Sant Martí del Bas, Sant Martí de Provencals, Senforas, Sentmenat, Serdanyola, (Sant Martí), Sescorts (Sant Martí), Sobremunt, Torrellas (Sant Martí), Torruella (Sant Martí), Tous, Viladecaballs, Saldes. — 17 Dosrius, Rajadell, Sant Pol de Mar. — 22 Figols, Sant Climent de Llobregat, Voltregá (Santa Cecilia). — 23 Sant Llorens Savall. — 29 La Roca, Sant Sadurni de Noya. — 30 Callús, Castellví de la Marca, Gurb, La Bolla, Montornés, Oristá, Pruit, Sagás, Sant Andreu de Palomar, Serchs, Tona, Vallgorguina, Orrius.

Girona. — 11 Alfar, Armentera, Calonge, Campellás, Fontcuberta, La Bajol, Llampagás, Masarach, Massanet de Cabrenys, Palafrugell, Pau, Perelada, Pontós, Sant Martí de Vilallonga, Urtg y Vilar, Tarabaus. — 17 Bascara. — 22 Boadella, Molló, Terradas. — 23 Sant Climent Sassequas. — 25 Llivíá. — 30 Basagoda, Borrassá, Estanyol.

Tarragona. — 11 Aleixar, Altafulla, Morell, Vilallonga, Vilabert. — 17 Conesa. — 25 Vinyols. — 30 Arboli, Selva (la).

Lleyda. — 9 Balaguer. — 11 Alamús, Aransá (Musa), Sant Martí de Maldá, Id. Canals, Tàrragona. — 13 Cabo. — 22 Oden, Tàrrós. — 23 Fornols. — 29 Gurb, Sant Cerní. — 30 Bahent.

MATERIAS PER ADOBS. — Carrer de la Primpcesa, 24.

AMADEO CROS.

PRIMPESA, 21. — BARCELONA.

Fábrica en Badalona de
PRODUCTES QUIMICHIS
pera la industria y agricultura.

MATERIAS PER ADOBS.

Sulfat amoniach, superfosfats, sals potássicas, nitrat de sosa, sulfats de ferro y de coure, etc., etc.

Dipòsits en Albacete, Alicant, Gandía, Granada, Málaga, Motril, Pasajes, Sueca, Valencia, Zaragoza. Pera noticias dirigirse á Joan Martínez Benitez, Albacete. — Joseph Carbonell Vilaplana, Alcoy. — Fill de Valeriá García, Alicant. — Ramon González, Almería. — Joan Sugrañes, Amposta. — Joseph Toro Castro, Antequera. — Agustí Torres, Castelló. — Joseph Rivas Moreno, Ciutat-Real. — Manel Lazaró (Cabezas, 12) Córdoba. — Gregori Carratalá, Gandía. — Félix Valdés y C.^a, Gijón. — Joan Vilches Atienza, Granada. — Andreu Pons, Logronyo. — Marián Matesanz (Plassa Matute, 5) Madrid. — Guerrero y C.^a, Málaga. — Fills de Pere Masías, Mérida. — Vicents González, Motril. — Joseph Vidal (Montpalau per Sant Guim), Lleyda. — Joseph M.^a Giner, Murcia. — R. Monegal Nogués, Pasajes. — Joseph Samaranch, Sabadell. — Esteve de Carrillo y Viteri, Santander. — Joseph González Espejo, Sevilla. — Joseph M.^a Serrano Ferrando, Sueca. — Anton Gilabert, Tortosa. — Marián Izquierdo, Valencia. — Maximino González, Valls. — Manel Lavall, Zaragoza.

VALLS GERMANS ENGINYERS CONSTRUCTORS

TALLERS DE FUNDICIÓ Y CONSTRUCCIO, FUNDATS EN 1854.

Carrer de Campo Sagrado, 19 (ensanche Ronda de Sant Pau). — BARCELONA.

Director-Gerent: **D. AGUSTÍ VALLS BERGES**, enginyer.

Premiats ab 25 medallas d'or y plata, 3 grans diplomas d'honor y 2 de progrés per sas especialitats.

Maquinaria é instalacions complertas, segons los últims adelantos, pera *Fábricas y molins d'oli*, pera petites y grans cullitas, premp-as hidràuticas, d'engrnatres, de molineta ó palancas, etc., etc. — *Fábricas de fideus y pastas pera sopa*, mogudas per caballería y per motor. — *Fábricas de xocolates*, en petita y gran escala, mogudas á bras, per caballería y per motor. — *Fábricas de farinas y sos anexos de molinería*. — *Prempsas pera vins*, bombas pera trafegar, etc., etc. — *Máquinas de vapor*, motor á gas, turbinas, tornas, bógies, etc., etc. — Especialitat en **prempsas hidràuticas** y de totas classes pera totas las aplicacions, ab models de sos sistemas privilegiats. — La casa ha verificat y seguix montant continuament instalacions en tot Espanya, América y extranger. Numerosas referencias.

Direcció per telégramas: **VALLS**. — Campo Sagrado. — BARCELONA.

Teléfono 595.

MEDALLA DE PLATA
Exposició Universal
de 1889.

ENOSÓTERO

MEDALLA D'OR
Fira-Concurs Agrícola
1898.

PERA CONSERVAR Y MILLORAR LOS VINS

sens emplear esperit de vi, guix ni altres drogas.

50 grams d' **Enosótero** per carga de vi, posats en tot temps a la bota augmenta 'l color y forsa del mateix y priva de tornar-se agre. *Qui pert lo vi es porque vol.*

UNICHS REPRESENTANTS EN ESPANYA

J. URIACH Y C.^A — Moncada, 20, Barcelona.

Depositaris: D. Pere Balaguer, *Vilafranca*. — Agusti Roure, *Balaguer*. — Joan Roure, *Castelló*. — Pere Valls, *Esparraguera*. — Andreu Magrinyà, *Falset*. — Dolors Comas, *Girona*. — Esteve Colobrans, *Granollers*. — Domingo Sala, *Lleyda*. — Viuda J. Boxadera, *Manresa*. — Marian Pedrol, *Montblanch*. — Joseph Buxons, *Martorell*. — Jaume Carrau, *Mataró*. — Fonolleda, *Sabadell*. — Hermenegildo Vila, *Sant Feliu de Guixols*. — Joan Vinyals, *Tarrassa*. — Enrich Carpa, *Tortosa*. — Joan Casals, *Tàrraga*. — Daniel Virgili, *Tarragona*. — Joan Roca, *Valls*. — Manuel Trayner, *Vendrell*. — Frederich Cusi, *Vilanova*.

CALENDARI del PAGÈS

pera l' any 1901

PUBLICAT PER L' INSTITUT AGRÍCOLA CATALÀ DE S. ISIDRO.

Indispensable als pagesos y propietaris rurals.

Se ven en todas las librerías de Catalunya y al en gros en casa del
SUCCESSOR DE A. BOSCH, carrer del Bou de la Plassa
Nova, n.º 13, Barcelona.

CALENDARI CATALÀ

(L' AMICH DELS PAGESOS)

pera l' any 1901.

Se ven per tot arreu á 10 céntims.

Al en gros, en casa del SUCCESSOR DE A. BOSCH, carrer
del Bou de la Plassa Nova, n.º 13, Barcelona.

Aquesta casa ven també lo **Calendario del Ermitaño**.

GUANOS, DROGAS Y SOFRES.

ADOBS PERA LAS TERRAS

premiats en quinze exposicions nacionals y extrangeras.

GUANO AMONIACH FIXO.

ADOB COMPLERT APLICABLE A TOTS LOS CULTIUS.

ADOBS PERA LA VINYA

LLEGUMS Y HORTALISSA.

GUANO PROVENSALE

pera cereals.

ADOBS PERA PATATAS. * ADOBS ESPECIALES.

MATERIAS PRIMERAS PERA ADOBS.

Nitrat de sosa y de potassa. — Fosfats minerals y orgánicos. — Escorias Thomas. — Superfosfats de totas clases. — Cloruro de potassa. — Sulfat amónico. — Sulfat de ferro. — Sulfat de potassa.

SOFRES GARANTITS.

POLVO CATALÁ. — SULFAT DE COURE.

Fábrica á Sant Martí de Provensals.

Despaig: *J. ALESAÑ. - Freixuras, 23,*
BARCELONA.

IMPRESA BARCELONESA. carrer de las Tapias, número 4, Barcelona.