

REVISTA AGRÍCOLA QUINZENAL IL·LUSTRADA



PERIÒDICH DESTINAT A LA PROPAGANDA DE LA AGRICULTURA PRÀCTICA.

Fundador, director y propietari:

D. FRANCISCO X. TOBELLA Y ARGILA, pèrit agrònom.

Distingit ab la MÉS ALTA RECOMPENSA en la Exposició Universal de Barcelona de 1888.

SURT DOS VEGADAS AL MES Y VAL UN DURO AL ANY.

La suscripció se paga per anyadas y á la bestreta.

SUMARI:

La riquesa forestal, per *Frederich Ros*.— El blat, per *Mariano Capdevila y Pujol*.— Carta de Gelida, per *Pau Estruch*.

Varietats.— Tardor (poesia), per *Emili Tarré*.

Notícies, cullitas, firas y mercats.— Reunions de viticultors.— Plantadas d'arbres.— Lo pès d'un porch.— Vins.— Figueras.— Girona.— Igualada.— Lleyda.— Manlleu.— Mollet del Vallès.— Mollerusa.— Tarragona.— Vendrell.— Vich.

La Agricultura Práctica.— *Pequeña Enciclopedia de Agricultura.*— *La fertilizaci6n de las tierras.*

Firas y festas majors de Catalunya.

DIRECCIÓ, REDACCIÓ Y ADMINISTRACIÓ:

BARCELONA.— Carrer de la Primpcesa, 11 pral., 1.^a— **BARCELONA**

SUCURSAL: Carrer del Bou de la Plassa Nova, 13, botiga.

L'ART DEL PAGÈS, al insertaren sas planas los travalls individuals y reclams, no entén ferse solidari de las ideas exposadas per sos respectius autors ó anunciants, deixant la responsabilitat de son contingut als que firman los escrits ó remeten los anuncis.

COLABORADORS.

- | | |
|--------------------------------------|---------------------------------------|
| Dr. D. C. Brugués, professor químic | D. J. Maspons y Camarasa, escriptor. |
| D. Joseph Bayer y Bosch, enginyer. | » Rafel Mir, viticultor. |
| » Frederich Benessat, químic. | » Joan Miravent, viticultor. |
| » Geroni Bolivar, enginyer. | » Emili Pascual y Amigó, agricultor. |
| » M. Capdevila y Pujol, enginyer. | » Joseph Porta, professor veterinari. |
| » J. Camp Pradell, propietari rural. | » J. Pradell, agricultor-propietari. |
| » Miquel Cuní Martorell, naturalista | » Ramon Roigé, farmacéutic. |
| » Pau Estruch, viticultor. | » Emili Tarré, naturalista. |
| » Manuel Gispert, enginyer. | » Manuel Terré y Cirera, metje. |
| » G. J. de Guillen-García, enginyer. | » Antoni Torrents, perit químic. |
| » Joseph Mas, agricultor. | » Anton Ubach Soler, ampelógrafo. |

DIRECCIO:

D. Francisco X. Tobella de Argila, *perit agrónomo*.

PRIMCESA, 11, PRINCIPAL, 1.^a — BARCELONA.

CEPS AMERICANS.

Qui vulgui **LOTS** arrelats pot dirigir-se al President de la *Agrupació Catalanista de Mollet*.

Se vendrán á un preu molt acomodó.

OFICINA D' ENGINYERIA.

Director: D. G. J. DE GUILLEN-GARCÍA, enginyer.

Corts, 297, 3.^{er} (*junt al passeig de Gracia*)

BARCELONA

Desentrotlló de projectes agricolas é industrials-agricolas. — Estudis sobre regos y salts d' aygua. — Construccions variars. — Instalació de màquines. — Conducció y elevació d' ayguas. — Reconeixements variars. — Valoracions. — Consultas. — Defensas técnicas-judicials, etc.



Segona época de

L'ART DEL PAGÉS

Periódich agrícola independent.

PORTA-VEU DE LA CLASSE AGRICULTORA Y DEFENSOR
DELS INTERESSOS RURALS.

LA RIQUEZA FORESTAL.

Aquet ram de l'Agricultura, es, sens dupte, el que ha sofert més d'uns vintidós anys á n'aquesta banda, degut á la poca estima y depreciació dels seus productes, tals com las llenyas, fustas y carbons, que induptablement per la molta aplicació del ferro y fustas estrangeras y l'us dels carbons minerals y vegetals de fora, han fet que 'ls del país hagin caygut á uns preus tan excessivament baixos, que en molts boscos havém vist donar per res, y encara gracias, las llenyas terreras pera poderlos netejar.

Efecte d'aquestas circunstancias, las montanyas y riberas han quedat desarbradas, com necessariament devia succeir, donchs que existint cada día més obligacions en las casas, ja pels nous impostos y augment de contribució, com per las necessitats propias de la vida cada día en augment, ha fet que per atendre á n'aquestas forsosas atencions s'han tingut de tallar y devastar quatre y cinch vegadas més d'extensions de boscos y vernedas que no antigament, puig que allavoras tot lo que surtía del bosch tenia quatre vegadas més de preu, y tan sols ab cuydarlos degudament, aixó es, espurgarlos, aclarirlos y tallar la brolla cada sis ó set anys, se recullían els caudals indispensables pera que las familias poguessin passársela bé

De un any á n'aquesta part, degut al alsa dels cambis que

MATERIAS PER ADOBS. — Carrer de la Primpcesa, 21.

AMADEO CROS.

PRIMPESA, 21. — BARCELONA.

Fábrica en Badalona de
PRODUCTES QUÍMICS
per a la indústria y agricultura.

MATERIAS PER ADOBS.

Sulfat amoniach, superfosfats, sals potàssicas, nitrat de sosa, sulfats de ferro y de coure, etc., etc.

Dipòsits en Albacete, Alicant, Gandia, Granada, Màlaga, Motril, Pasajes, Sueca, Valencia, Zaragoza. Pera notícies dirigir-se a Joan Martínez Benítez, Albacete — Joseph Carbonell Vilaplana, Alcoy. — Fill de Valerià Garcia, Alicant — Ramon González, Almeria. — Joan Sugrañes, Amposta. — Joseph Toro Castro, Antequera. — Agustí Torres, Castelló — Joseph Rivas Moreno, Ciutat-Real. — Manel Lázaro (Cabezas, 12) Córdoba. — Gregori Carratalá, Gandia. — Félix Valdés y C.^a, Gijón. — Joan Vilches Atienza, Granada. — Andreu Pons, Logronyo. — Marián Matesanz (Plassa Matute, 5) Madrid. — Guerrero y C.^a, Màlaga. — Fills de Pere Masías, Mérida. — Vicents González, Motril — Joseph Vidal (Montpalau per Sant Guim), Lleyda. — Joseph M.^a Giner, Murcia. — R. Monegal Nogués, Pasajes. — Joseph Samaranch, Sabadell. — Esteve de Carrillo y Viteri, Santander. — Joseph González Espejo, Sevilla. — Joseph M.^a Serrano Ferrando, Sueca. — Anton Gilabert, Tortosa. — Marián Izquierdo, Valencia. — Maximino González, Valls. — Manel Lavall, Zaragoza.

VALLS GERMANS ENGINEERS CONSTRUCTORS

TALLERS DE FUNDICIÓ Y CONSTRUCCIO, FUNDATS EN 1854.

Carrer de Campo Sagrado, 19 (ensanche Ronda de Sant Pau). — BARCELONA.

Director-Gerent: **D. AGUSTÍ VALLS BERGES**, enginyer.

Premiats ab 25 medallas d'or y plata, 3 grans diplomas d'honor y 2 de progrés per sas especialitats.

Maquinaria é instalacions completas, segons los últims adelantos, pera *Fábricas y molins d'oli, pera petites y grans cullitas, premp-as hidràulicas, d'engrenatxes, de molineta ó palancas, etc., etc.* — *Fábricas de fideus y pastas pera sopa, mogudas per caballeria y per motor.* — *Fábricas de xocolates, en petita y gran escala, mogudas á bras, per caballeria y per motor.* — *Fábricas de farinas y sos anexos de molinearia.* — *Prempsas pera vins, bombas pera trafegar, etc., etc.* — *Máquinas de vapor, motor á gas, turbinas, tornos, bógies, etc., etc.* — Especialitat en **prempsas hidràulicas** y de totes classes pera totes las aplicacions, ab models de sos sistemas privilegiats — La casa ha verificat y segueix montant continuament instalacions en tot Espanya, América y extranger. Numerosas referencias.

Direcció per telégramas: **VALLS.** - Campo Sagrado. - BARCELONA. Teléfono 595.

han fet encarir el carbó mineral y el vegetal procedent de Italia y á la escassetat de ferro y fusta de construcció, s' ha iniciat cert augment en las fustas, llenyas y carbons del país, que sens volguer dir que sigan els preus que deurían regir ordinariament, han millorat algun tant y han fet recobrar l' esperansa al propietari de fincas forestals.

Alguns medis hi ha molt práctichs y de segurs resultats pera millorar una mica més á tan important y necessari ram de l' Agricultura. Un d' ells está en las mans del Ajuntament de Barcelona; que es atendre á la instancia que 'l día 3 del passat mes li fou presentada per una comissió nombrada en la reunió que 's tingué al Institut de Sant Isidro lo día 22 del mes passat. En dita instancia 's demana que se suprimixi l' impost de consums que pesa sobre las llenyas, ja que avuy dia aqueixas, generalment no s' emplean per l' ús doméstich per no existir las llars de foch. Sembla que no gastantse llenya per coure en casas particulars, se deuría traure l' impost del consúm que pesa sobre d' ella, puig que tota altre aplicació que 's dona á la llenya es precisament á l' industria; però 'ls hi venen els dels consúms y diuhen que las pastisserías y flecas no son insdustrias, sinó oficis y per lo tant la llenya que consumeixin ha d' haver pagat l' impost d' entrada.

D' aquí s' estableix l' anomalia que, mentres las flecas que couhen ab carbó mineral están exemptas del impost de consúms pel combustible, no succeheix lo mateix á las que gastan per combustible llenya, havent pagat unas y altrás el consum per las farinas, sa primera materia.

Per lo que toca á las llenyas destinadas clarament á la industria, existeixen una série de destorbs, que fan costosa y difícil la entrada de las llenyas dintre la zona fiscal de Barcelona. L' industrial que vulgui entrar llenya sense pagar l' impost, anyalment té de demanar ab deguda forma al Ajuntament, un permís pera entrar tants ó quants mils kilos de llenya ó cargas de costals, qual permís li es ó no concedit, segons resulti d' una investigació practicada per

DOT Y COLL. — ESTABLIMENTS HORTICOLAS.

ESTABLIMENTS HORTÍCOLAS

DE

DOT Y COLL.

Bruch, 182, Barcelona.

CRIADEROS EN VILADECANS, GAVÁ Y SANT JOAN DESPI.

Grans existencias d'arbres fruyters y
arbres d' adorno pera passeigs
y jardins.

SE REMETERÁ CATÁLECH GRATIS Á QUI HO SOLICITI.

TELEGRAMAS: **Dotcoll-Bruch-Barcelona.**

NO MAS FUEGO.

¡70 años de buen éxito!

Linimento * * * *

* * BOYER-MICHEL.



Curación segura de los alcances, aistensiones, esguinces, esparavanes, sobre-huesos, alifases, tumores lamparónicos, reumas, parálisis, debilidades de las piernas, claudicaciones, dilataciones sinoviales, contusiones, hidrope-sias, oftalmias y enfermedades de la garganta y del pecho. Asimismo se hace uso del **Linimento Boyer-Michel** en todos aquellos casos en que se aplica el hierro rojo, sobre el que tiene una ventaja inapreciable, que es no destruir la raíz del pelo, el cual vuelve á salir después de la enfermedad.

DEPÓSITO GENERAL EN FRANCIA,

J. Cormier y H. Péron. Châteauroux (INDRE.)

DEPÓSITO EN BARCELONA,

Alomar y Uriach, Calle de Moncada, n.º 20.

un enginyer, pera mirar si las fogaynas ó forns de rajolers están segons manan las Ordenansas municipals, y com que una visita semblant convé á molts pochs industrials, d'aquí prové que molts son els que, ó be prefereixen pagar l'impost de entrada ó be's procuran d'una manera ó altra del arrendatari dels consúms sobre las llenyas, uns passes convencionals, abans de demanar aquell permís al Ajuntament.

De modo que sembla que tots aquets entrebanchs hi sigan posats pera fer tributar per forza y sense rahó á la llenya. L'inspecció en bona hora que 's fes, pero á tothom y á tot temps, y no únicament á n' aquells que demanen permisos pera entrar llenya destinada á l'industria. Aquestas disposicions, veritat es que de temps que hi son, però fins á la fetxa de la agregació dels pobles vehins á Barcelona, no s'havían sentit tant els seus efectes, per estar la major part de l'industria, alashoras, fora del Municipi d'aquesta ciutat.

Després del medi apuntat pera afavorir á la riquesa forestal, n'hi ha un altre que si be ja está previst per la ley, es lo mateix que si no n'estés, per lo dificultós que resultaria 'l volguerlo posar en práctica. Aquet es el que tot propietari que vulgui plantar de pinyons ó aglans tot un herm, se li tregui la contribució d'aquell tros de terra durant els 25 ó 30 anys primers de ser plantat, ja que certament no dona 'l més petit producte, fins passat aquell número de anys.

Avuy á ningú se li acut promoure un expedient pera demanar la exempció que la ley li concedeix, perque per endavant ja sab que obtindria els mateixos resultats negatius que en altres casos semblants, com per exemple, en el de las vinyas filoxeradas, y mentres no s'obtinga aquesta exempció, costará moltíssim veure plantar las terras hermas, perque millor profit donan estant aixís que no plantadas, donchs que arrendantlas pera pasturar el bestiar, se'n treu algun rendiment, que d'altre modo no se'n treuria res.

Conseguintse las duas solucions exposadas, aixó es,

PRODUCTES INSECTICIDAS de la casa MORA Y C.^a

PRODUCTES INSECTICIDAS DE LA CASA MORA Y C.^A

BARCELONA

DESPAIG: Rda. S. Antoni, 60 || FABRICA: Marqués del Duero, 235

Teléfono número 1592.

LYSOL.—Ocupa lo primer lloch entre los antisséptichs després del sublimat corrossiu y es cent voltas més enèrgich que l' acid fenich. No es tòxic, ni corrossiu, ni perillós y 's recomana en diferents dosis pera la *asepsia* de la vinya y dels arbres fruyters; pera la *destrucció* de tota classe de principis dolents, larvas, ous é insectes; pera l' *rentat*, neteja y curació del bestiar, pera l' *sanejament* dels hospitals, mataderos y habitacions; pera la *desinfecció* de cloacas, materias pestilents, fustas, corts de porchs, galliners, etc., etc. Preu en botelles, a 2'75 pessetas 'l kilo; en barrils de 25 kilos. a 2'70. **CREOSINA.**—D' efectes segurs contra la *serpeta* y demás tocinets que atacan lo taronjer, lo limonier, l' olivera, lo garrofer y altres arbres fruyters. Preus en llaunas de 5 y 12 kilos de cabuda a 1'25 pessetas 'l kilo; en barrils de 100 s' hi fa un descuento del 5 per 100. **CARBURAL.**—Pera la destrucció de tota classe de *pugós* dels arbres fruyters (presseguers, pereras, admetllers, etc.) y de las plantas hortícolas (meloners, fabas, etc.) Preus iguals als de la creosina. **HIDRO-CARBURAL.**—Remey segur del *pugó laingero* de la *pomera*. Preu: 3 pessetas el kilo. **POLVOS INSECTICIDAS.**—D' éxit indiscutible contra l' *oruga del aulsi*. **NAFTALINA.**—Indicada contra la *cochilis* de la vinya y altres insectes. barrejada ab sofre ó guix al 10 per 100. **OLIS PESATS Y DE CREOSOTA.**—Utilisables ab la preparació de diferents insecticidas y pera exterminar lo *grill-talpa*, rosegador de las hortalisas. **GASOLINA.**—Contra la *llagosta*. **POLVO CÚPRICH.**—Pera la preparació rápida del caldo bordelès. **COLOFONIA SOLUBLE.**—Pera fixar lo caldo bordelès demunt las plantas. **SOFRE PRECIPITAT SCHLOESING.**—Pera combatre l' *oidium*. Ademés oferim als agricultors, sofre precipitat, sulfat y naftalinat, sulfat de ferro y de coure, sulfur de carbonó, piretres, etc., etc.

Adobs químichs especials pera cada terra y cultiu. Primeras materias pera adobs.

MEDALLA DE PLATA
Exposició Universal
de 1888.

ENOSÓTERO

MEDALLA D' OR
Fira-Concurs Agrícola
1898.

PERA CONSERVAR Y MILLORAR LOS VINS

sens emplear esperit de vi, guix ni altrás drogas.

50 grams d' **Enosótero** per carga de vi, posats en tot temps á la bota aumenta 'l color y forsa del mateix y priva de tornarse agre. *Qui pert lo vi es porque vol.*

UNICHS REPRESENTANTS EN ESPANYA

J. URIACH Y C.^A — Moncada, 20, Barcelona.

Depositaris: D. Pere Balaguer, *Vilafranca*.—Agustí Roure, *Balaguer*.—Joan Roure, *Castelló*.—Pere Valls, *Esparraguera*.—Andreu Magrinyà, *Falset*.—Dolors Comas, *Girona*.—Esteve Colobrans, *Granollers*.—Domingo Sala, *Lleyda*.—Viuda J. Boxadera, *Manresa*.—Marian Pedrol, *Montblanch*.—Joseph Buxons, *Martorell*.—Jaume Carrau, *Mataró*.—Fonolleda, *Sabadell*.—Hermenegildo Vila, *Sant Feliu de Guixols*.—Joan Vinyals, *Tarrassa*.—Enrich Carpa, *Tortosa*.—Joan Casals, *Tàrraga*.—Daniel Virgili, *Tarragona*.—Joan Roca, *Valls*.—Manuel Trayner, *Vendrell*.—Frederich Cusi, *Vilanova*.

treure 'l consúm que pesa sobre las llenyas y treure la contribució dels boscos de nou plantats, veuriam repoblar promptement las montanyas y sembrar de pinyons y aglans els herms, cosa tant convenient pels efectes climatològichs, com pera procurar fustas cada día més escassas.

FREDERICH ROS, *de Mollet.*

EL BLAT.

El blat es la base de la alimentació dels pobles civilisats y tal vegada no hi ha millor medi pera jutjar del grau de civilisació d'una nació que 'l de consignar la perfecció dels medis de que disposa pera treballar y assimilar-se tan pre-ciós cereal.

Segons Peligot, el blat presenta la composició química següent:

Ayguà.	14'00 parts.
Midó.	59'07 »
Gluten	12'80 »
Albumina.	1'89 »
Dextrina.	7'20 »
Materias grassas.	1'20 »
Sals minerals.	1'60 »
Celulosa.	1'07 »
TOTAL.	98'83 parts.

Traduhint aqueixos elements de detall en productes de moltura, s' arriba á la següent conclusió: el grà de blat deu donar, per terme mitj, dintre de las millors condicions, un 81 per 100 de farina y un 18 per 100 de despullas.

Peró las cosas no passen en tan bonas condicions en la práctica; la quantitat de farina produhida dependeix de moltas circumstancias, y en particular de la densitat del grà. Aixís tenim, per exemple, que un blat quina densitat sia 0'69 no produhirá més que 69 de farina. La coincidencia d'aquestos dos números es quasi general; un blat de 0'785 de densitat produheix 78 per 100 de farina, etc., etc.

BARNEDA Y LLONCH. — FIGUERAS (Girona).

CENTRE VITÍCOLA AMPURDANÈS.

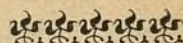

VIVERS

Y

PLANTACIONS

DE

CEPS AMERICANS

LOS MÉS IMPORTANTS D' ESPANYA.

Empelts, arrelats, estacas,
planters pera terras calissas.

ESPECIALITAT EN EMPELTS
DEMUNT VARIETAT DE SELECCIÓ.

Barneda y Llonch

PROPIETARIS VITICULTORS.

FIGUERAS (Girona).

Demanis lo Catàlech de 1900-901 y folleto descriptiu.

ESTABLIMENT D' HORTICULTURA

DE

JOAN CAMPRUBÍ

en Sant Joan Despí.

S' hi trovará un gran assortit de tota mena d' arbres.

Se deduheix de lo que precedeix, que la molineria trobarà la millor ventatja en tractar blats sechs y pesants, y tant més, quant que las farinas que d' aqueixos resultan xuclan major quantitat d' aygua y donan millor rendiment en la panificació.

Ara bé; si la molineria té ventatja en buscar blats sechs y pesants, s' uneix á aqueixas condicions la primordial de que, á igualtat de sequetat, los grans sian richs en gluten.

El gluten es al blat lo que 'l sucre á la remolatja, y la relació que hi ha entre la industria sucrera y la agricultura deu considerarse existir també entre aqueixa y la molineria; per consegüent, pera obtindre blat rich en gluten, l' agricultura ha de tenir també en compte: primer, *la qüestió de la sembra*; segon, *la del cultiu*.

Es necessari sembrar especies ricas en gluten. Un grà llargarut conté major quantitat de gluten que un grà rodó, donchs si s' examina al microscopi la secció transversal de un grà de blat, s' hi nota que en la massa farinosa la riquesa en gluten es major en la part més aprop á la pell que en la part central.

Se deduheix d' aixó que quand més s' acosta 'l grà á la forma rodona, menos será la part farinosa vertical ab relació á son volúm total y menos contindrà de gluten. Al revés quand més vagi allargantse 'l grà, més gluten tindrà en sa massa farinosa.

No obstant, debèm per altra part dir també que no es necessari ni convenient de cap manera exagerar l' allargament del grà. No convé per exemple, acostar la forma d' un grà de blat á la d' un grà de ségol, ja que quand més llarch sia 'l grà major es la cuberta, en relació al volúm total, y per consegüent lo rendiment en sagó ha de pujar, disminuhint lo rendiment en farina.

La conseqüència de lo dit es que, en la sembra d' especies no experimentadas, es necessari fixarse en las de grà mitjanament allargat.

Partint ja de la especie que convé, es necessari fer en el

BANCH VITALICI D' ESPANYA. — Carrer Ample, 64.

BANCH VITALICI D' ESPANYA

SEGURS VIDA Y ACCIDENTS.

GARANTIAS:

Capital social.	Ptas.	15.000,000
Reservas.	»	12.267,632'08
Capitals assegurats desde la fundació de las Com- panyías fins al 30 de Septiembre de 1900. . . .	»	247.921,609'64
Pagat als assegurats per sinistres, pólissas vensu- das y altres conceptes fins igual fetxa. . . .	»	18.708,693'48

Aquesta **Societat** se dedica á constituhir capitals pera la formació de dots, re-
dempció de quintas y demés combinacions semblants, rendas vitalicias immediatas
ó diferidas, segur de capitals pagader á la mort del assegurat y compra de usufruyts
y nudas propietats. Se dedica ademés al **SEGUR CONTRA ACCIDENTS**, garan-
tisant las responsabilitats de la lley sobre accidents del treball.

REPRESENTACIONS EN TOTA ESPANYA.

Domicili social: Carrer Ample, núm. 64.—BARCELONA.

CENTRE VITÍCOLA VENDRELLENSE

SOLÉ GERMANS

Grans planters de ceps americans.—Els més complerts de
Espanya.—Especialitat en los 3.309, 3.306, 101¹⁴, 554³, 107¹¹,
11 F, 11 A, 1 A per tota classe de terras.

41 B, 157¹¹, 1.202, 13.205⁶⁰¹, etc., etc., indemnes á la
clorosis.

L'extraordinari 81² y totas las demés classes d' Híbrids de
Americans y Franc-Americans de Coderc, Millardet, etc., etc.,
així com rasses puras de tota classe de Rupestris, Riparias,
Berlandieris, etc., etc.

Selecció esmeradíssima, preus per correspondencia, po-
guentse demanar detalls y catálechs á **D. Leandro Solé**.

NOTA.—Es de gran utilitat com á planta directa per son fruyt y molt re-
sistent á la clorosis lo *Rupestris Lacoste*, del que 'n tinch peus de tres anys.
ALTRA.—S' ensenyará á posar empelts de los sistemas de quatre classes:
á ullet, catalana, Cadillach e inglés.

cultiu del blat al revés de lo que 's fa pera la remolatja sucrera, ja que en el blat la materia análoga al sucre es lo midó, materia que no 's tracta de desentrotllar. Pera obtindre gluten es necessari que 'l blat se trobi en un terrenó suficientment nitrogenat. No convé tampoch que hi hagi un excés de nitrógeno porque sobrevenen accidents, com el de trabocarse y 'l d'escaldarse las cullitas. Pera obtindre blat rich en gluten el nitrógeno ha de trobarse en sa justa mesura y matemáticamente equilibrat per l' ácit fosfórich, potassa, cals y magnessia, y aixó ho sabré per la composició mitja elemental de la planta, que es la manera de cultivar científicament.

MARIANO CAPDEVILA Y PUJOL.

Carta de Gelida.

Sr. Director de L' ART DEL PAGÉS.

Amich meu: Com havia anunciat ab mas anteriors cartas, la cullita del vi fou abundantíssima y de qualitat inmillorable.

Aixó fa que nostres pagesos se vegin visitats cada dia més per nous taberners, quins sembla que 's disputin la plassa, però hi ha una tivantor entre la oferta y la demanda, que sols se fan las compras més precisas. Los taberners compran sols pera anar assortint sos establiments pera la setmana, comprant á pagesos (los més necessitats), quins venen també lo més precís pera anar passant. Los preus que fins ara han predominat, son: vi rosat, de 15 á 17 pessetas la carga de 16 mesuras (128 porrons) ó 121 litres y lo vi clar, de 17 á 22 pessetas carga; essent lo preu corrent, de 18 á 20 pessetas.

Per regla general fa de 12 á 13 graus no més, y lo que lo avalora es la finor y classe típica de paladar, propias d' aquesta regió, y á més, del punt que tingueren los pagesos en no cullir fins que 'ls rahims fossin madurs y disputantse quins sabrían fer més neta y més acabada la elaboració de sos caldos. La causa principal pera obtenir bona classe fou deguda á las pluhas, que en tot l' any no feu cap xáfeh d' aygua y pogueren aplegar-se las veremas en aixut avans de las pluhas de derrers de Septiembre.

Maquinaria agrícola PFEIFFER. — Barcelona.

TALLERS DE CONSTRUCCIÓ DE MÁQUINAS

PERA LA AGRICULTURA É INDUSTRIA

DE

SUCCESSORS DE A. PFEIFFER.—Barcelona.

- Labors agrícolas.** Aradas, sembradoras, batadoras, ventadoras, garbelladoras, desgranadoras de blat de moro, trenca-grans, etc.
- Industria vinícola.** Prempsas, trepitjadoras, bombas pera trafegar, coladors, aparells pera conservar y mellorar los vins, etc.
- Fabricació de farinas.** Molas, molins de corrons, torns centrífugos y cilindrichs, garbellas, sasors, netejadoras, elevadors, roscas sense fi, etc., etc.
- Elevació d' ayguas.** Bombas, bójits, aixetas, válvulas, bombas contra incendis, etc., etc.
- Elaboració d' olis.** Trinxadors, prempsas hidráulicas, prempsas de fus, desmunyecadoras, depòsits clarificadors, etc., etc.
- Pastissería y confitería.** Portas de forn, pastadoras de pá, corrons pera id., molins pera canyella, café, sucre, admetlla, etc.
- Motors diversos.** A gas, de vapor, hidráulichs, de vent, de cavallería.

VINYAS AMERICANAS

Y

EUROPEO-AMERICANAS.

GRANS VIVERS DEL PANADÉS.

Empelts, arrelats y estacas.

RAFEL MIR Y DEÁS.

Sant Sadurní de Noya.

Alguns pagesos massa sabis (per sort molt pochs) han pagat la patenta. Aquets sabis, volguent saber més que qui 'ls ha ensenyat, sulfatàren los ceps ab sulfat sol, sense cals, de 8 á 15 onsas per carga d' aygua. Algunas vinyas que he vist sulfatadas ab sulfat sol, avans de que 'ls rahims fossin madurs tot plegat se podriren y 'ls tingueren de cullir un parell de setmanas avans de lo que 's pensaban, fent menos quantitat y de qualitat que deixa molt que desitjar. Lo sulfatar bé y á temps, es una de las operaciones indispensables á la vinya, que convé tenir molt en compte: y cal també no descuydar las ensofradas; per la poca práctica que hi tinch, conceptúo las ensofradas y sulfatadas ab respecte las vinyas, lo mateix que un bon caldo als malalts.

Fetas aquestas observacions, permetim omplir quatre ratllas de cap interés vitícola, però fillas de la pagesia, y encara que per sos llegidors no valgan la pena ni tan sols de passarhi 'ls ulls, per mí la val de debó y més per mos pares y germans, á quins més que á tots las dedico.

Lo día 6 del corrent mes tinguerem la ditxa de trobarnos reunits per primera vegada en ma casa payral tota la familia directa, essent 6 germans y 4 germanas ab lo pare y la mare; essent la més jove de 27 anys. Los pares comptan 76 y 74 anys respectivament; ne comptan 53 de matrimoni y entre pares y fills, tots plegats, sumém 571 anys.

Tingueren 11 fills y fa trenta anys se 'ls morí una filla á la edat de sis mesos.

De ma casa payral que es «Casa Llopart de Baix» (del Puig) á la parroquia de Gelida; hi ha més de mitja hora, ahont s' hi va per camins molt costeruts y raras son las festas que 'ls pares no fan lo recorregut á peu pera anarhi á ohir missa.

Los pares no saben llegir ni escriure y tots sos fills y fillas sabém poch més poch menys fer una carta fins allá hont permeten los estudis d' instrucció primaria, puix que cap ha anat á segona ensenyansa ni seguit las aulas.

No cal fer historia de sos afanys y treballs de sa joventut; gracias á Deu tenen la millor vellesa.

Reunits sota 'l brancám d' una grossa alzina, al davant de la casa, entre la era y 'l porxo, l' intelligent pintor y aficionat fotógrafo, En Marra de Capellades, prengué dos ó tres fotogra-

SOCIETAT VITÍCOLA. — Tantarantana, 32, Barcelona.

SOCIETAT VITÍCOLA

PERA FACILITAR LA RECONSTITUCIÓ DELS VINYARS PER ELS

NOUS HÍBRIDS productors directes
resistents á la «*filoxera*»

y á totes las malalties destructoras de la vinya sense cap tractament.

PLANTÉ DELS CARMELITAS, RUPESTRIS LACOSTE y altres.

ADMINISTRACIÓ Y DESPAIG: **Tantarantana, 32.—BARCELONA.**

EXPLOTACIÓ Y CAMPS D' EXPERIENCIA: **Á CARDEDEU.**

En pocas paraulas se resúm la qüestió de las *Vinyas Novas, Híbrids Productors Directes*:

[[SENSE EMPELTAR; SENSE SULFATAR; SENSE ENSOFRAR: *seguritat de tenir: GRAT PRODUCCIÓ y BON VI ab un cultiu económic, sense gastos extraordinaris*]]

Convensuda dels serveys inmensos que els *Nous Híbrids de Vinyas* poden prestar á la Viticultura, la *Societat Vitícola* ha fet grans sacrificis pera plantar extensos camps d' experiència, ahont s' hi trovan cultivadas las mellors varietats de vinyas novas, obtingudas per els grans Híbridadors.

Pera que els viticultors pugan donarse compte per si mateixos del valor cultural, resistencia y fructificació de dits ceps, la *Societat Vitícola* facilitarà la visita de sos vinyars á tots els que desitjin conèixels.

Pera afavorir lá reconstitució de las vinyas per medi dels *nous híbrids productors directes*, la *Societat Vitícola* ha acordat oferir las estacas y arrelats productes de sas vinyas, als preus més econòmichs que li ha sigut possible.

Enviará franch á qui'l demani Catàlech de preus ab indicacions particulars a cada cep y noticias generals de sa plantació y cultiu.

No tenint dipòsits en cap punt, no deuen admétre com plantas autènticas més que las expedidas directament per la *Societat Vitícola*.—32, Carrer de Tantarantana, 32. — BARCELONA.

CERTIFICAT.

Els abaix firmats, vehins de la vila de Cardedeu, convidats per D. Ramon Riera, duenyo del «*Manso Diurner*», á visitar las plantacions de vin a ab ceps *Híbrids productors directes*, establertas en dit «*Manso*» per la *Societat Vitícola*, declaran haver quedat sorpresos de la hermosa y esplèndida vegetació que tenen els ceps, els quals ostentan als dos anys de plantació un notabilíssim desentrotllo, sens que, á pesar de no haver sigut may ensofrats ni sulfatats com ens consta á tots, s' observi en ells la més petita taca de malaltia criptogàmica, ni en las fullas ni en el fruyt.

Major ha sigut nostra sorpresa quand, al examinar els ceps, hem vist que á pesar de no haverhi més que la segona fulla, están carregats de rahims, ja granats, de tal modo, que pochi son els que no tenen més que vuyt ó deu rahims, la majoria n' ostentan de vint á trenta y molts el increfible número de setanta ó vuytanta rahims. donchs es impossible comptarlos en algun d' ells.

Felicitém al propietari per el brillant pervenir que presentan ditas vinyas. Pera sa satisfacció y pera que fassi d' ella l' us que tinga per convenient, firmém la present á Cardedeu als 12 de Juny de 1900

L' Alcalde y Metje, IGNACI CANUT; El Rmt. Rector, VICENTS COSTA, Pbre; El Jutje Municipal y Veterinari, JOSEPH MALLA; El Fiscal Municipal y Metje, LLORENS DRAPER; El Delegat en aquesta del Institut Agrícola Catalá de Sant Isidro y Encarregat de la Estació Meteorològica de la Xarxa de Catalunya y Balears adherida á la Granja Experimental de Barcelona, TOMAS BRUVEY Y BAS; El Secretari del Ajuntament, JOSEPH BAYER; segueixen las firmas.

fias formant lo grupo de familia. Lo gust artístich corregué á cárrech del simpátich y divertit barber de Capellades, En Llopis. En nom de ma familia y particularment dono las gracias á En Marra per la execució del grupo, qual enteresa es ben digne y posa molt alt á un aficionat al art fotogràfich y á En Llopis per la sua cooperació y gust artístich.

Mas emocions foren tantas y tan gratas envers mos pares y germans, que més de quatre vegadas tinguí que contenir las llàgrimas de goig que mos ulls pretenían llençar pera desfogar mon cor. Al felicitar-me de poder-me comptar en tan important grupo, sols demano á Deu que per molts anys poguém tornar-lo á formar ab la mateixa salut de tots y especialment la de mos pares.

Li agrahirá la inserció, com á recort íntim d' expansió de familia pagesívola. — *Pau Estruch.*

10 Novembre 1900.

VARIETATS.

TARDOR.

Son fora molts aucells. Los qui ha encara,
están callats. Los nius van ja desfentse,
de la pluja y del vent á las besadas.
Ja 'l temps es fresch per los matins y vespres.

Dels arbres va cayent la fulla seca,
y la verdó que arreu arreu mostrabas,
desapareix poch á poch del plá y la serra
y 'ls días mimban y las nits s' allargan.

Com un obrer, quan son jornal acaba
y deixa l' eyna y al descans s' entrega,
la terra sent sas forsas acabadas,
y á la dormida del hivern s' apresta;

ab calma, silenciosa, y satisfeta,
d' haber fet ja la seva tasca, digna,
acota 'l cap, y fins la primavera,
crida al hivern porque acotxarla vinga.

EMILI TARRÉ.

Maquinaria Agrícola.-A. AHLES Y C.^a-Passeig Aduana, 15

GRAN DEPÓSIT
DE
MAQUINARIA AGRÍCOLA
Y VINICOLA
DE
ALBERT AHLES Y C.^A

SUCCESSOR DE LA SUCURSAL NOEL DE PARÍS.

Passeig de la Aduana, 15, Barcelona.

Instruments aratoris de totas classes y sistemas

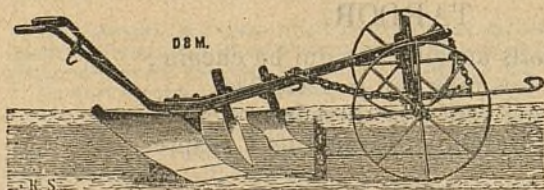

Bombas pera tra-
fegar vins, pera
regar, per agota-
ments é incen-
dis. — Prempsas

y Filtres pera vins. — Aradas, Desgranadoras de blatde-
moro, Ventadoras, Cedassos, Talla-pallas, Trituradoras
de grans, etc., etc. — Batadoras, Segadoras y Rasclets. —
Aparells pera combatre lo *mildew* y la *Pyrula*. — Básculas
y mánegas de totas
classes. — Gran as-
sortit d' articles pera
cellers y botillerías,
y altres eynas neces-
sarias.

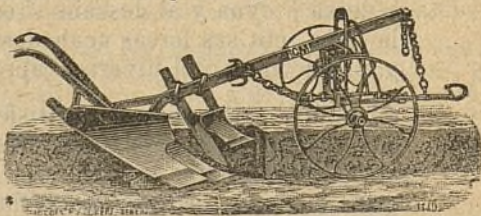

Si s'envían 1 pesseta y 50 céntims en sellos de correu, se remet lo
Catálech general il-lustrat de 1897 y son suplement de 1900 ab las llistas
de preus de 1900, que consta de més de 200 planas y més de 1.000 grabats.

NOTICIAS, CULLITAS, FIRAS Y MERCATS.

Reunions de viticultors.

El dijous, dia 22 d' aquest mes, va celebrarse en los salons del « Centre Catalanista de Figueras » una reunió de propietaris de la comarca, iniciada per l' Ajuntament de Capmany, pera tractar la qüestió vinícola, buscant los medis y los remeys que sían convenientes pera conjurar la crisis que atravessa aquesta important producció.

També la Cambra Agrícola del Ampurdá, fentse intérprete de las necessitats del pays y desitjosa de remediaryas en la mida de sas forsas, convocá á tots los viticultors de la provincia de Girona á una reunió magna per la tarde del 29 del corrent, á fi d' estudiar la manera com ha de resoldre la actual crisis vinícola.

Plantadas d' arbres.

En Novembre han de prepararse ja las terras destinadas á la plantació d' arbres, aixó es, obrir los clots ó rasas ab la precaució de separar á la dreta la terra de la primera labor ó atmosferisada, y á esquerra la del subsol. Lo mínimum de grandaria dels sots pera plantació tant d' arbres forestals com fruyters es vuytanta centímetres d' ampladà per xeixanta de fondaria, en terrenos permeables y més fondos en los impermeables.

Se plantan durant aqueix mes y meytat del que segueix totes las coníferas y los arbustos de fulla perenne.

La plantació d' arbres de fulla caduca comensa á mitjans del mes, sempre que 'ls terrenos sían sechs y de subsol sà.

Lo pès d' un porch.

Heus aquí lo medi de calcular lo pès d' un porch viu, sense necessitat de bàscula.

Es aconsellat per un home molt práctic en l' assumpto.

Se medeix en polzadas lo llarch del animal, desde 'l naixement de la quía fins al cap; se medeix després la gruixaria per darrera de las potas devanteras.

Se multipliquen las duas midas per sí mateixas y se divideix lo producte per 11, si lo porch está ben gras, per 12 si ho está menos y per 13 si está mitj engreixat.

Lo número que obtinga donará en lliuras carniceras lo pès del animal després de mort.

Cadenas TRIUNFO.—R. DELOUSTAL.—Córtes, 223.

FELTEN & GUILLEAUME -- CARLSWERK

MÜLHEIM sobre el Rhin (ALEMANIA)

fabricantes de alambres de hierro, acero, cobre y bronce,
de cables metálicos y de tejidos metálicos varios.

Talleres de galvanización. -- Fundición de cobre.

Cadenas TRIUNFO

DE ALAMBRE DE ACERO, PRIVILEGIADAS,
con todos los accesorios.



La cadena **Triunfo** es de aspecto elegante y no obstante lo reducido de su peso es de una gran resistencia. Las mallas que la componen son todas exactamente de la misma forma y resistentes por igual; no pueden enredarse unas con otras, no están soldadas como las de las cadenas de hierro usuales con lo que se evitan las rupturas tan frecuentes en éstas ni forman esquinas vivas.

La cadena **Triunfo** es el *non plus ultra* como cadena de tiro, de arreo y reculante, como ronzal, para vacas, perros, etc.

REPRESENTANTE PARA CATALUÑA:

R. DELOUSTAL, Córtes, 223, Barcelona.

Vins.

Diuen de Cette :

La recolecció del rahim, que pot donarse ja per acabada, ha sigut aquest any en la majoria dels departaments vinícolas francesos, molt llarga, costosa y plena de dificultats, inconvenients poch freqüents pera los viticultors d' aquet pays.

Hi ha hagut abundancia de fruyt, desigualtat en la maduració, mal temps, podridura, falta d' atuells, falta de veremadors, preus crescuts, circumstancias totas, ni fetas espressas, pera desbaratar la obra dels propietaris.

La desigualtat será per lo tant gran entre los diferents vins cullits. No obstant las classes afavoridas trobarán fácil colocació y á preus remuneradors.

15 Novembre 1900.

Figueras.

Lo mercat del dijous día 15 del mes que som, fou bastant regular, tant en la assistencia de forasters com en la de merca-derías.

Tenían bona representació los grans y llegums, la pollería, ous y cunills, lo bestiar porquí, las patatas, los alls y sebas; lo bestiar de llana sols la tenía mitjana.

Las vendas de grans y llegums, de pollería y porchs grassos, foren de gran importancia, y regulars las demás classes d' especíes, esceptuant las d' oli que foren escassas.

Los preus que dominaren foren los següents :

Cereals. — Blat, quartera de 80 litres, segons classe, de 17 á 18 pessetas. — Mestall, de 15'50 á 16. — Ségol, de 14 á 14'50. — Ordi, de 10'75 á 11'25. — Cibada, de 8'50 á 9'25. — Blatdemoro, de 13 á 14'25. — Mill, de 15'50 á 16. — Fasols, de 22 á 23. — Caragirats, de 30 á 35. — Fabas, de 14'75 á 15. — Fabons, de 15'50 á 15'75. — Bessas, de 17 á 18. — Sigrans, de 18 á 22.

Polleria. — Gallinas, lo parell, las de 1.^a, de 7 á 8 pessetas; las de 2.^a, de 3 á 7. — Pollastres, de 2'50 á 4. — Anechs, de 4 á 5. — Cunills, de 2'50 á 4'50. — Ocas, de 5 á 6'50 una. — Ous, dotzena, de 1'40 á 1'45.

Bestiar de llana. — Anyells del any, de 18 á 19 pessetas un.

Porchs grassos, los 10 kilos, pesats vius, de 12'25 á 12'50 pessetas.

Patatas, carga de 120 kilos, de 12 á 12'50 pessetas.

GUANOS DE XIOL Y FARELL. — GRANOLLERS.

XIOL Y FARELL.

MAGATZEMS DE GRANS Y FARINAS

Fábrica de Guanos

Y PRIMERAS MATERIAS PER ADOBS.

Carrer d' En Prim, 10 y 20.-GRANOLLERS

Primera casa dedicada á la fabricació
d' una marca especial pera 'l cultiu de la
REMOLATJA SUCRERA destinada
á la fábrika de Vich.

*Unich representant oficial en la
comarca del Vallés de la llevor de
remolatja sucrera,*

D. ANTON CUNILLERA

Plassa de la Constitució
GRANOLLERS.

Oli, segons classe, mayal de 11'200 kilos, lo nou, de 10'50 á 11 pessetas y lo vell de 13 á 13'50.

18 Novembre 1900.

Gerona.

Blat, la quartera de 80 litres, á 18 pessetas.—Mestall, á 15.—Ordi, á 12.—Cibada, á 9.—Bessas, á 17.—Mill, á 15.—Panís, á 17.—Blatdemoro, á 14.—Llobins, á 10.—Fabas, á 14'50.—Fabó, á 16'50.—Fasols, á 25.—Monjetas, á 23.—Ous, dotzena, á 1'50.

15 Novembre 1900.

Igualada.

Blat candeal, quartera, á 15'50 pessetas.—Mestall, á 13'50.—Ségol, á 13.—Cibada, á 7'10.—Ordi, á 9.—Blatdemoro, á 12.—Mill, á 13'50.—Fabas, á 12'50.—Sigrons, de 15 á 25'50.—Fasols, á 22.—Bessas, á 14'15.—Ous, dotzena á 1'50.

18 Novembre 1900.

Lleyda.

Com está ja la classe pagesa tan afanyada en la cullita de las olivas, no's preocupan de gran cosa més, retrayentse fins de acudir al mercat de cereals, puix dilluns de la setmana present se notá escassa concurrencia.

La cullita de panís, monjetas y demás fruyts tardans toca ja al seu fi, quedant ja en lo tinglado d' aquí sols los especuladors, per lo consúm local.

Com de costúm, repetím que las transaccions son nulas de ja fa temps, lo comers está paralisat, aixó y lo no haber pogut fer la sembrada en las terras del secá, fa preveure un hivern poch afalagador á la classe jornalera. Com ja dihém al comensar la revista lo que avuy está més d' actualitat es lo negoci de las olivas, continuant pagantse de 8 á 9 pessetas la quartera.

Lo poble vehí de Borjas Blancas es un mercat diari d' aquet fruyt acudinhi una munió de carros de tota aquesta comarca olivarera y apesar de pagarse á preus elevats las olivas á la Alóndiga, no correspon lo preu del oli cotisantse lo nou de regular qualitat de 11 pessetas á 11 y $\frac{1}{2}$.

Lo mercat de bestiar celebrat dijous día 15, fou un dels més principals que durant aquest any s' han fet, tant en número com en las classes de bestiar que 's presentá en lo firal, puix si

VARIOS ADOBS. — OTTO MEDEM. — Valencia.

❧ PARA ABONO DE TODAS LAS COSECHAS Y CULTIVOS ❧

INDISPENSABLE Y DE EXCELENTES RENDIMIENTOS

EL COMBINADO EMPLEO DE LAS

ESCORIAS THOMAS

como abono fosfatado.

Garantizadas puras.



Solubles al citrato.

MARCA DE FÁBRICA.

El más económico, el más eficaz, el más duradero.

SALES de STASSFURT

como abono potásico

EN LAS FORMAS DE

Sulfato de potasa, cloruro de potasa, sales calcinadas ricas en
sulfato de potasa, kainita, etc., etc.,

BAJO LA GARANTÍA DEL SINDICATO DE VENTAS DE STASSFURT.

Como abono azoado

Sulfato de amoniaco 20/21 % ázoe.—Nitrato de sosa 15/16 % ázoe

PROSPECTOS É INFORMES DETALLADOS PARA EL EMPLEO, GRATIS, POR

DON OTTO MEDEM { VALENCIA, calle Vilaragut, 1.
BARCELONA, » Trafalgar, 10.
AGENTE GENERAL PARA ESPAÑA. { BILBAO, » de la Paz, 5.

SECCIÓN ESPECIAL DE AGRICULTURA PARA CONSULTAS.

Compra de heces de vino y tártaros.

bé de ramats grossos pera matar no n' acudí, en cambi hi havia uns poquets de moltons y primals del pays que pocas vegadas solen presentarse tan bons.

La molta oferta superará á la demanda; al mateix temps los preus elevats que ja desde temps porta lo bestiar, fa que se retreguin los tractants de fer més compres; aixó no obstant se vengué encara prop de la meytat de las sexanta y pico de mil bestias que hi concorregueren; en quant al preu, se pagaren de 25 á 26 pessetas los moltons, de 23 á 24 los primals, de 19 á 20 las basivas y de 14 á 15 los borrechs. Al escandall se feren ajustos al preu de 8 y $\frac{1}{4}$ rals la carnicera y á 7 y $\frac{1}{2}$ los moltons y basivas respectivament. — *H. A.*

18 Novembre 1900.

Manlleu.

La fira que celebrá aquesta vila el día 8 del actual, estigué molt concorreguda, haventse fet bon número de transaccions especialment de bestiar boví, que 's pagá á un preu bastant crescut.

17 Novembre 1900

Mollet del Vallés.

Hem acabat lo que 's pot dir any agrícola, donchs s' han recullit tots los productes. Hem d' estar satisfets de no haber tingut cap pedregada, ni glassadas tardanas y si plujas suficients pera sostenir l' aygua al regadiu y frescor al secá, ab tot lo qual hem pogut tenir una bona anyada.

S' está bregant el cánem, que es molt llarch, fort y fi.

Los que durant lo Novembre han demanat blat del Sr. Medirolas no se 'ls n' hi ha pogut enviar per haberlo acabat quins ne possehían. Serveixi aquet avís als llegidors de L' ART DEL PAGÉS que n' enviaren á buscar.

Los que obtingueren medalla d' or, plata ó bronzo en la Exposició Universal de París se troban que si las volen las han de pagar á bon preu, segons comunicació que ha rebut l' Agrupació Catalanista d' aquí, que fou premiada ab dos medallas de plata. La instalació agrícola que hi envia la citada Agrupació molletana fou demanada per lo ministre d' Estat pera figurar en lo Museu-Exposició que s' establirà á Madrid; la que li fou concedida.

Estém al mitj del sembrar. — *V. P. y F.*

20 Novembre 1900.

GUANO QUÍMICH VEGETAL « DUNG ». — Barcelona.

GUANO QUÍMICH VEGETAL

DUNG



PROBARLO AVANS D' USAR UN ALTRA CLASSE.
Es lo més FERTILISANT y ECONÓMICH
de tots quants se coneixen.

TURTÓS DE COCO Y LLINOSA

(Marca VACA).

El millor aliment pera tota classe de bestiar y virám.—Se envían mostrars de franch á qui las demani.

FREDERICH G.^A MARIÑO

Rech Condal, 5, Barcelona.

MOLINS DE VENT

PER REGAR, PER SERRAR Y PER MOLDRE.

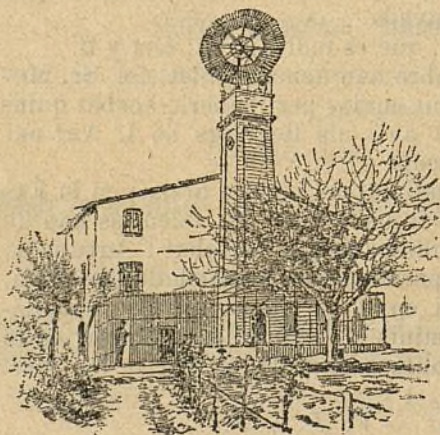

TAMBÉ SE FAN

SENIAS DE ROSARI

que ab un petit animal donan
un doll d' aygua per poguer
regar á tesa.

RODAS PER REGAR

per molins y per fábricas.

TURBINAS PER MOLÍ

y electricitat.

ARIETS

y tota mena de máquinas per
aygua.

ENRICH SOLER.

Carrer de Ausias March, n.º 149.—BARCELONA.

Mollerusa.

Blat de 1.^a, de 17 á 17'50 pessetas quartera; de 2.^a, de 15 á 16'75.—Ordi, de 9'50 á 10.—Cibada, de 7 á 7'50.—Fasols, á 19.—Fabons, á 13'50.—Blatdemoro, de 12 á 12'50.—Bessas, á 16.—Patatas, de 5 á 6 quintá.—Aufals, de 3'75 á 4.—Palla, á 1'25.—Ous, dotzena, á 1'45.—Admetlla, de 27 á 28 quartera.

18 Novembre 1900.

Tarragona.

Sense notarse gran moviment los negocis s' han presentat aquesta setmana un tant millorats. La tendencia dels vins ha sigut francament favorable, permetent 1 y 2 pessetas d' augment en los preus d' algunas classes. Com es natural, los alcohols també se sostenen.

En los demás articles agrícolas, segueix la mateixa situació favorable, degut tot á sostenirse 'ls cambis sobre l' extranger.

Alcohols.—Apesar de que las operacions no son molt activas, los preus segueixen més aviat ab tendencia ferma.

Vins.—Las operacions tampoch han sigut activas, però com los cambis sobre l' extranger se sostenen sense gayres probabilitats de molta baixa, los preus dels vins s' han afirmat una mica.

Blat.—Segueix essent molt sollicitat lo del pays, quals existencias son reduhidas.

Avellanas.—La gran animació que hi hagué en aquest article, s' ha parat un xich. Los preus varían de 28 á 30 pessetas quartera segons classe.

Admetlla.—Molta calma en la mollar, que 's ven de 32 á 34 pessetas quartera.

18 Novembre 1900.

Vendrell.

Las garrofas continuaren als mateixos preus d' ara fa dos mercats, aixó es: las vellas á 23 rals quintá y las novellas á 18 rals, y en partidas d' importancia á 17 rals y $\frac{1}{2}$.

Respecte als vins, continúa la mateixa calma; pagantse en las pocas transaccions que 's realisan, á 12 y á 13 pessetas la carga, preus poch remuneradors y fins ruinosos pera 'ls propietaris, que com es sabut han de realisar avuy día grans gastos pera portar á bon terme la cullita del vi.

18 Novembre 1900.

FABRICA DE VIDRIERÍA. — Carrer del Consulat, 2 bis.

FABRICA DE VIDRIERIA

ESPECIALITAT PERA ENVASOS DE VINS, LICORS,
ACIDS, AYGUAS MINERALS Y DEMÉS

DE

Joan Vilella y Comp.^a

Fábrica á Sant Martí de Provensals (Poble Nou).

Despaig: carrer del Consulat, n.º 2 bis, pral., Barcelona.

Aquesta fàbrica s'ha montat pera provehir los envasos que necessitan las fàbricas de productos quimichs, com son bombonas y altres grans envasos pera aquesta industria; pera provehir als exportadors y agricultors que se dedican als envasos de vins en botellas-tipos jerezanas, bordelesas, burgonyesas, champagnes, sidras, etc.; pe'ls fabricants de licors, com son vermouths, cognacs, etc.; pe'ls fabricants de begudas, gaseosas y cervesas y per los propietaris de manantials pera las sevas ayguas medicinals.

LA CASA ENVÍA DIBUJOS Y PREUS A LAS PERSONAS QUE HO SOLICITIN.

Fabricació especial de garrafons.

Medalla d' or. Barcelona 1898.

PROVEHIDOR DE DIPUTACIONS, SINDICATS Y CAMBRAS AGRÍCOLAS.

VINYAS AMERICANAS

DE

MARCIAL OMBRÁS (propietari)

Ronda del Carril. — FIGUERAS (Gerona).

Barbats, estacas y empeltats. — Preus reduhits y autenticitat garantida. — Trenta hectáreas de planter.

Vich.

Continúan en gran escala en la « Sucrera de Vich » los treballs de fabricació de sucre, treballantse de dia y de nit. Hi ha grans dipòsits de remolatja que ha sigut transportada en quassa totalitat de diferents comarcas del Vallés, donchs la que 's va sembrar en nostre plà no ha sigut encara cullida, excepció feta d' alguns camps que son molt poch.

18 Novembre 1900.

La Agricultura Práctica.

Hem rebut lo número 12 de la revista agricola y pecuaria que ab lo nom ab que encabessém aquestas ratllas se publica dezenalment á Madrid.

En lo supòsit de que continuarem rebent los números successius de nostre apreciable colega madrileny, L' ART DEL PAGÉS accepta gustós el cambi ab *La Agricultura Práctica*, quins Directors-propietaris son, D. Modest Cabrera y Aguilera y D. Daniel Campos y Durán.

Pequeña Enciclopedia de Agricultura.

D' aquesta enciclopedia agricola, publicada baix la direcció de M. A. Labalétrier y editada per la casa dels Srs. Bailly-Bailliere, de Madrid, n' hem rebut lo tercer y quart volúms que portan respectivament los noms de *Manual del Hortelano* y *Manual del Jardinero* y que tractan de las llegums, lo tercer, y de las flors, lo quart. Un y altre están plens de grabats pera la millor comprensió de las diferents operacions de cultiu y també pera el millor coneixement de las plantas descritas en ells. Avaloran la seva utilitat los calendaris pera la sembra y plantació de llegums y 'l del jardiner, ab que termina; donant idea de la época de la recolecció de llegums durant l' any y de la florescencia en los mesos respectius.

Com los dos anteriors publicats ab los títols de *Los abonos* y *Manual práctico del saneamiento de las tierras de labor*, de quins parlarem oportunament, nos mereixen igual bon concepte.

La fertilizacion de las tierras.

Ab aqueix titol, l' enginyer agrónomo, D. J. Bernat, ha publicat un llibre, que com son nom ho indica, s' ocupa de la manera de fer produhir á la terra de conreu tot lo possible per medi dels adobs. En éll se condensa lo més fonamental de la fertilisació de las terras y dona las reglas pera emplear los adobs quimichs, després de probas repetidas en diferents llocs y de las facilitats de la casa de D. Otto Medem, quina ha cooperat ab sos productes pera las probas fetas; sent constar, l' autor, que no ha volgut tractar

LA CATALANA.—Societat de segurs contra incendis.

LA CATALANA

SOCIETAT DE SEGURS CONTRA INCENDIS Á PRIMA FIXA.

35 ANYS D' EXISTENCIA.

GARANTÍAS

Capital social.	Ptas.	5.000,000	} 17.415,000
Primas y reserva.	»	12.415,000	

CAPITALS ASSEGURATS EN 31 DESEMBRE DE 1899

pessetas 955.921,720'18

Fondos colocats en inmoebles situats á Barcelona y en valor de major garantía.

SINISTRES SATISFETS 5.487 QUE IMPORTAN

pessetas 6.977,797'95

Domiciliada en Barcelona: Dormitori de S. Francesch, 5, pral.

REPRESENTACIONES EN TOTA LAS PROVINCIAS D' ESPANYA.

BOMBAS SIMPLIFICADAS

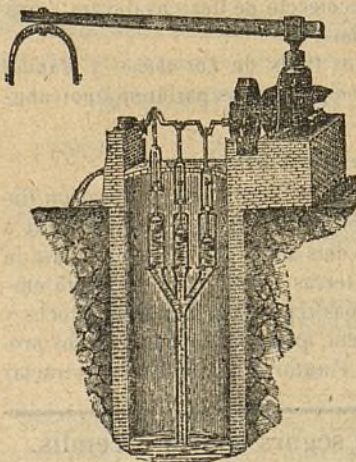

PREMIADAS AB MEDALLA DE PRIMERA CLASSE
EN LA FIRA-CONCURS AGRICOLA DE BARCELONA.

Vegis lo número 160 de *La Page-sia*, ahont s' hi trobarán esplicacions detalladas d' aquest sistema de bombas que á una fondaria de 4 metros á 30, treuhen de 500 á 90 litros de aygua per minut y colocadas ab tots sos accessoris no més valen de 625 pessetas á 975 respectivament; passant d' un 10 % més que qualsevol artefacte dels coneguts fins avuy per elevar aygua. — Dirigirse als constructors, **Srs. Moratones y Comp.^a**, Llinás del Vallés, ó a Director de L' ART DEL PAGÉS.

més que de lo observat per ell mateix ó de lo que coneix per agricultors entesos.

Es d' aplaudir, sempre, la publicació d' obras de la índole de la que 'ns ocupa, y més, quand aquéstas están exemptas de pretensions y son d' utilitat práctica.

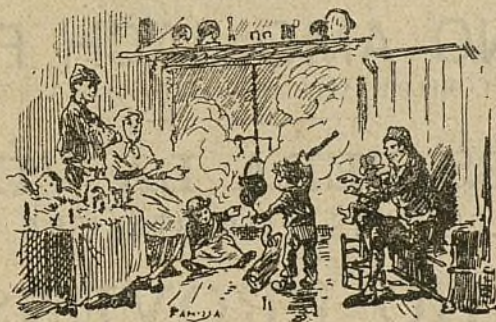

Firas de Catalunya.

DESEMBRE. — *Barcelona*. — 1 La Llacuna — 8 Cardedeu, Estany (Santa Maria). — 11 Sitges — 13 Prats de Llusanés. — 15 Taradell. — 21 Barcelona y Vilafranca. — 26 Gaya. — Avinyó, últim diumenge. — Sabadell, primer diumenge.

Girona. — 6 Sant Privat del Bas — 8 Palafrugell. — 13 Banyolas, Hostalrich. — 21 Blanes, Figueras, Olot, Palamós. — 31 Santa Coloma de Farnés.

Tarragona. — 4 Gandesa. — 6 Montblanch. — 8 Sarreal. — 13 Arbós, Piles (las) — 21 Falset. — García, segon diumenge.

Lleyda. — 4 Agramunt. — 8 Ager. — 13 Balaguer, Naves. — 15 Lleyda. — 17 Albi. — 21 Cervera, Tremp. — 27 Artesa de Segre.

Festas majors.

DESEMBRE. — *Barcelona*. — 6 Malgrat. — 10 Berga, Corró de Vall Hospital, Llasá, Papiol, Riuprimer. — 14 Gabá. — 31 Centellas (Santa Coloma), Cervelló (Santa Coloma), Gramanet (Santa Coloma). — Puigdalva, diumenge primer.

Girona. — 8 Castelló d' Ampurias. — 9 Sta. Leocadia de Algama. — 10 Crespiá, Garriguella, Palau de Santa Eularia, Vilanova de la Muga. — 11 Argelaguer, Tarabaus. — 13 Mollet de Perelada. — 29 Sant Joan de Palamós. — 31 Ciurana.

Tarragona. — 4 Valfogona. — 8 Cambrils. — 10 Brafim. — 13 Renau, Vilella Alta. — 18 Figuerola. — 27 Marsá. — 28 Bellmunt. — 31 Torre de Fontaubella.

Lleyda. — 8 Montesquiu.

ADOBS pera las TERRAS. — J. ALESAN. — Freixuras, 23.

GUANOS, DROGAS Y SOFRES.

ADOBS PERA LAS TERRAS

premiats en quinze exposicions nacionals y extrangeras.

GUANO AMONIACH FIXO.

ADOB COMPLERT APlicable A TOTS LOS CULTIUS.

ADOBS PERA LA VINYA

.LLEGUMS Y HORTALISSA.

GUANO PROVENSALE

pera cereals.

ADOBS PERA PATATAS. * ADOBS ESPECIALES.

MATERIAS PRIMERAS PERA ADOBS.

Nitrato de sosa y de potassa. — Fosfatos minerales y orgánicos. — Escorias Thomas. — Superfosfatos de todas clases. — Cloruro de potassa. — Sulfato amoníaco. — Sulfato de hierro. — Sulfato de potassa.

SOFRES GARANTITS.

POLVO CATALÁ.—SULFATO DE COBRE.

Fábrica á Sant Martí de Provensals.

Despach: *J. ALESSA*. - *Freixurús, 23,*
BARCELONA.

IMPRESA BARCELONESA, carrer de las Tapias, número 4, Barcelona.