

70-185-53

INV. 771-II

TERMINO MUNICIPAL DE CANILLAS

PROVINCIA DE MADRID

PARTIDO DE ALCALÁ DE HENARES

Año 1922

Contratación

EXPEDIENTE

instmido por el Ayuntamiento de Canillas
a instancia de D. Bartolomé Samitán en se
licitud de que se construya para cons
truir una Casa de planta baja en la Calle de
Hernández, terreno municipal de este
Villo.

EXPEDIENTE

Q.



6.^a CLASE 2 PESETAS

Parte inferior para unir al expediente.

B.0.6888.923★

*Nota Comprende al re
vitegro del ayuntamiento de
Don Bartolomé Larristera
Camillos 30 Abril 1922.
El Secretario*

PROVINCIA





Excmo V.

Don Bartolomé Lacristan de Mingo, vecino de Madrid, domiciliado en la Calle del Divino Pastor nú.^o 16 pral derecha, desea construir una casa de planta baja destinada a vivienda, en el solar de su propiedad sito en la Calle de Hermandad Iglesias (Cinco de Mayo), manzana 93, Litra I. nú.^o 14, de este término municipal, con sujeción al plano que se adjunta confeccionado por el Arquitecto que lo suscribe; consta de nueve habitaciones con la cimentación precisa y ochenta centímetros de saneamiento de ladrillo y medio de grueso, tres metros y medio de altura para la parte habitable del grueso de un ladrillo; tejado a cuatro aguas y el pozo negro en el lugar que en el plano se denota por una cruz y por tanto

A. V. S. suplico que, previo los trámites legales, se sirva conceder la oportuna licencia para verificar dicha construcción

Canillas Octubre de 1922.

Bartolomé Lacristan

Excmo Sr. Alcalde Presidente del Ilmo Ayuntamiento de Canillas.

Fui conuider

PROYECTO

DE

DOCUMENTO NÚMERO 2

PLANOS

Memoria

La obra que proyecta hacer Don Bartolome Lacristan, mayor de edad, casado, abogado y domiciliado en Madrid, calle del Duque Pastor 16.ª planta 1.ª, según consta en su cédula personal, expedida en Madrid en 6 de abril de 1922, nú.^o 40465, en un solar sito en la Ciudad Lineal, calle de Hermanos Iglesias, manzana 93, nú.^o 14, Termino municipal de Lavillas; consiste en la construcción de una casa de planta baja solamente.

Las dimensiones serán las siguientes; ocho metros de fachada por ocho ochenta y cinco de fondo, ó sea una superficie de setenta metros cuadrados y ochenta decímetros.

La construcción será de ladrillo ordinario cimentado sobre terreno firme con hormigón de casote de ladrillo y mortero de cal y arena.

Las habitaciones se guarnecerán con yeso negro y se cubrirán con yeso blanco.

Los suelos se harán de mosaico a excepción de la cocina que será de baldosín de tripa.

Se construirá un piso negro que reúna las necesarias condiciones de impermeabilidad e higiene.

La armadura se hará a cuatro aguas con madera y teja plana de Alicante, cobrando los canalones y bajadas necesarios para la recogida de las aguas pluviales.

Todo lo referente a espesores de muros, dimensiones y disposición general será lo indicado en los planos que se acompañan a esta memoria — así como también en la correspondiente solicitud.

Madrid de Noviembre de 1922.

José María Huvalde Arquitecto

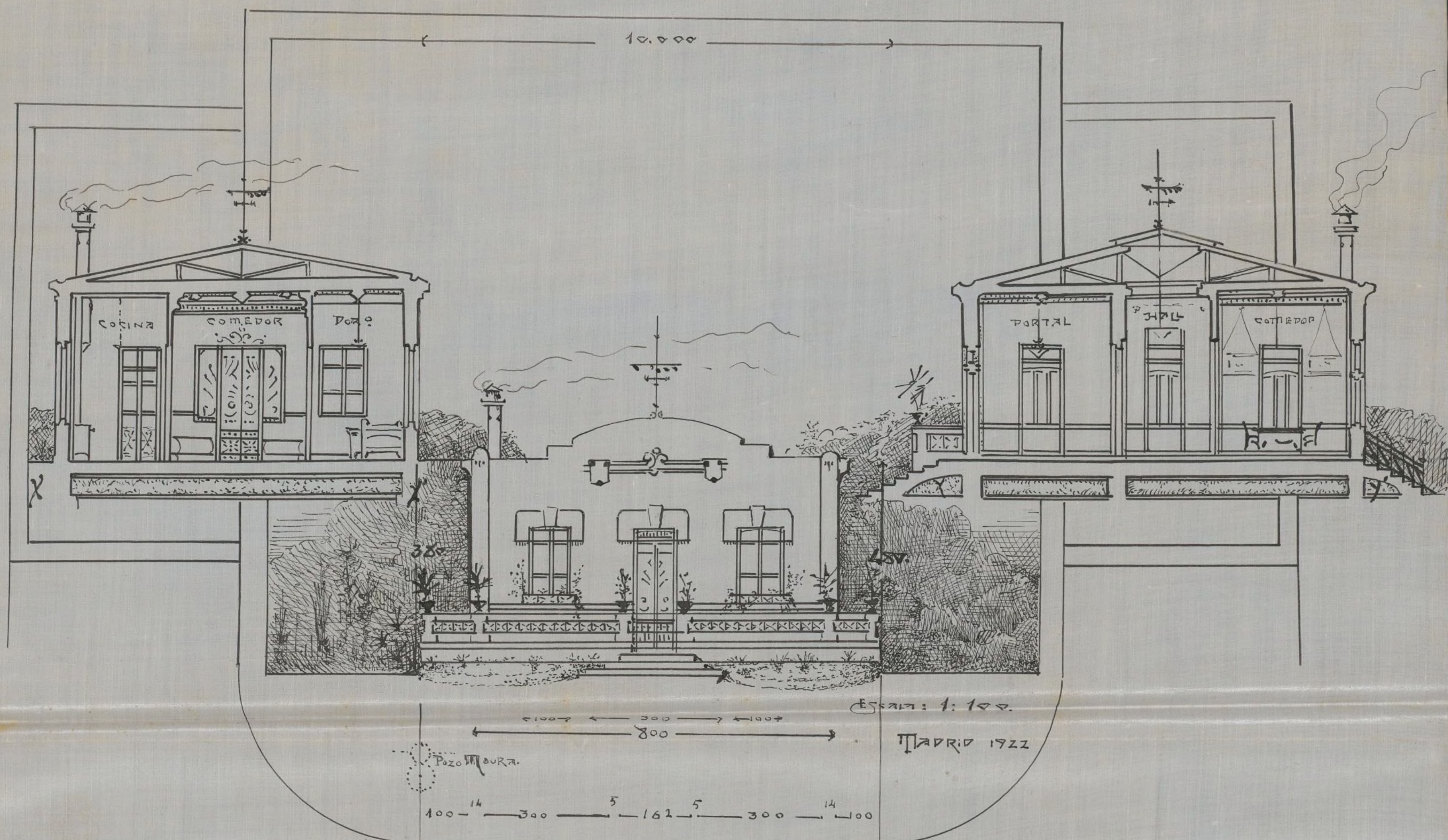

J. de la Torre
Arquitecto.

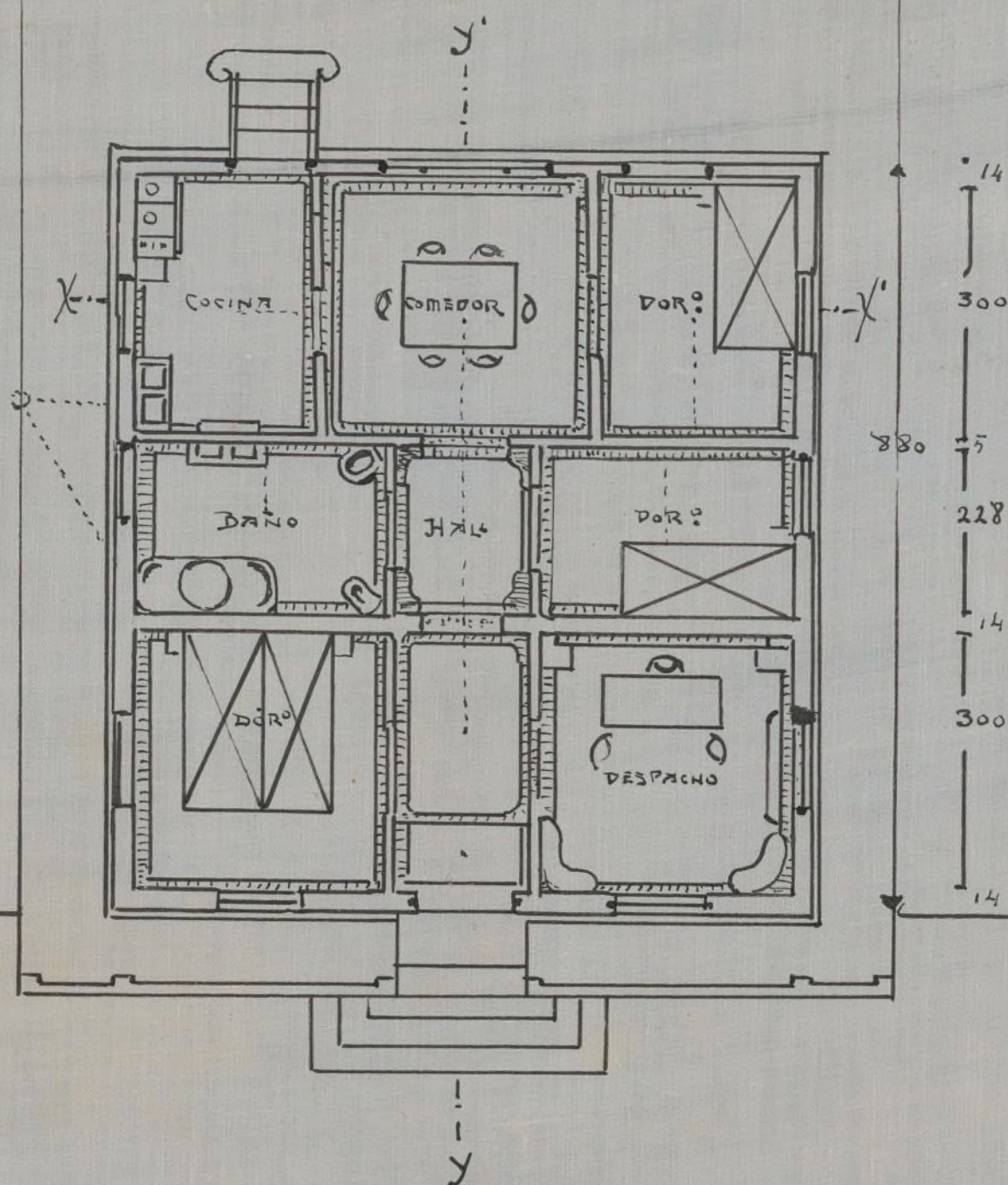

V. FEBRU 2