

TARJETAS POSTALES

ILUSTRADAS

POR

Hausser y Menet

MADRID

Museo Arqueológico

Nacional

❖ de Madrid ❖

V SERIE

12 Tarjetas Pts. 1.50

49 al 60

I. N. 23689 - 23700

Ayuntamiento de Madrid



MUSEO ARQUEOLÓGICO NACIONAL DE MADRID

Ayuntamiento de Madrid

N.º 49. Medalla del príncipe D. Carlos hijo de Felipe II.
hecha por Pompeyo Leoni.-1557.

FOTOTIPIA DE HAUSER Y MENET.-MADRID

Ayuntamiento de Madrid

IN. 23689



MUSEO ARQUEOLÓGICO NACIONAL DE MADRID

Ayuntamiento de Madrid

N.º 50.-Relieve americano precolombino representado al dios
Quetzalcoatl. Procede de las ruinas de Palenque. Piedra caliza.

FOTOTIPIA DE HAUSER Y MENET.-MADRID

Ayuntamiento de Madrid

IN. 23690



MUSEO ARQUEOLÓGICO NACIONAL DE MADRID

Ayuntamiento de Madrid

N.º 51. Gran vaso trípode de barro, modelado y
policromado procede de la América Central.-Época precolombina.

FOTOTIPIA DE HACSER Y MENET.-MADRID

Ayuntamiento de Madrid

EN. 23691



MUSEO ARQUEOLÓGICO NACIONAL DE MADRID
Ayuntamiento de Madrid

N.º 52. Idolos y perfumador, de oro, pertenecientes al llamado
Tesoro de los Quimbayas de Colombia (A. del S.) Epoca precolombina.

FOOTPIA DE IATSLIN Y MENET.-MADRID

Ayuntamiento de Madrid

IN. 23692



MUSEO ARQUEOLÓGICO NACIONAL DE MADRID
Ayuntamiento de Madrid

N.º 53. Ídolos y cantimplora, de oro, pertenecientes al llamado
Tesoro de los Quimbayas, de Colombia (A. del S.) Epoca precolombina.

FOTOLITIA DE HAUSER Y MENET.-MADRID

Ayuntamiento de Madrid

IN. 23693



MUSEO ARQUEOLÓGICO NACIONAL DE MADRID
Ayuntamiento de Madrid

N.º 54. Huacos o vasos peruanos de barro policromados (el de la izquierda, de doble vientre, silvador), de la época precolombina.

FOTOTIPIA DE HAUSER Y MENET.-MADRID

Ayuntamiento de Madrid

IN. 23694



MUSEO ARQUEOLÓGICO NACIONAL DE MADRID
Ayuntamiento de Madrid

N.º 55 Huacos o vasos peruanos de barro policromados con
representaciones simbólicas del Sol pertenecientes a la colección
enviada por el obispo de Trujillo D. Baltasar Jaime en el Siglo XVIII.

FOTOTIPIA DE HAUSER Y MENET.-MADRID

Ayuntamiento de Madrid

IN. 23695



MUREO ARQUEOLÓGICO NACIONAL DE MADRID

Ayuntamiento de Madrid

N,^o 56.-Ahuanqui.-*Uncu* o poncho de finísima vicuña con variados tintes, labor quizás de las virgenes *ñustas* para algún inca del Perú. (Epoca precolumbina)

FOTOTIPIA DE HAUSER Y MENET.-MADRID

Ayuntamiento de Madrid

IN 23696

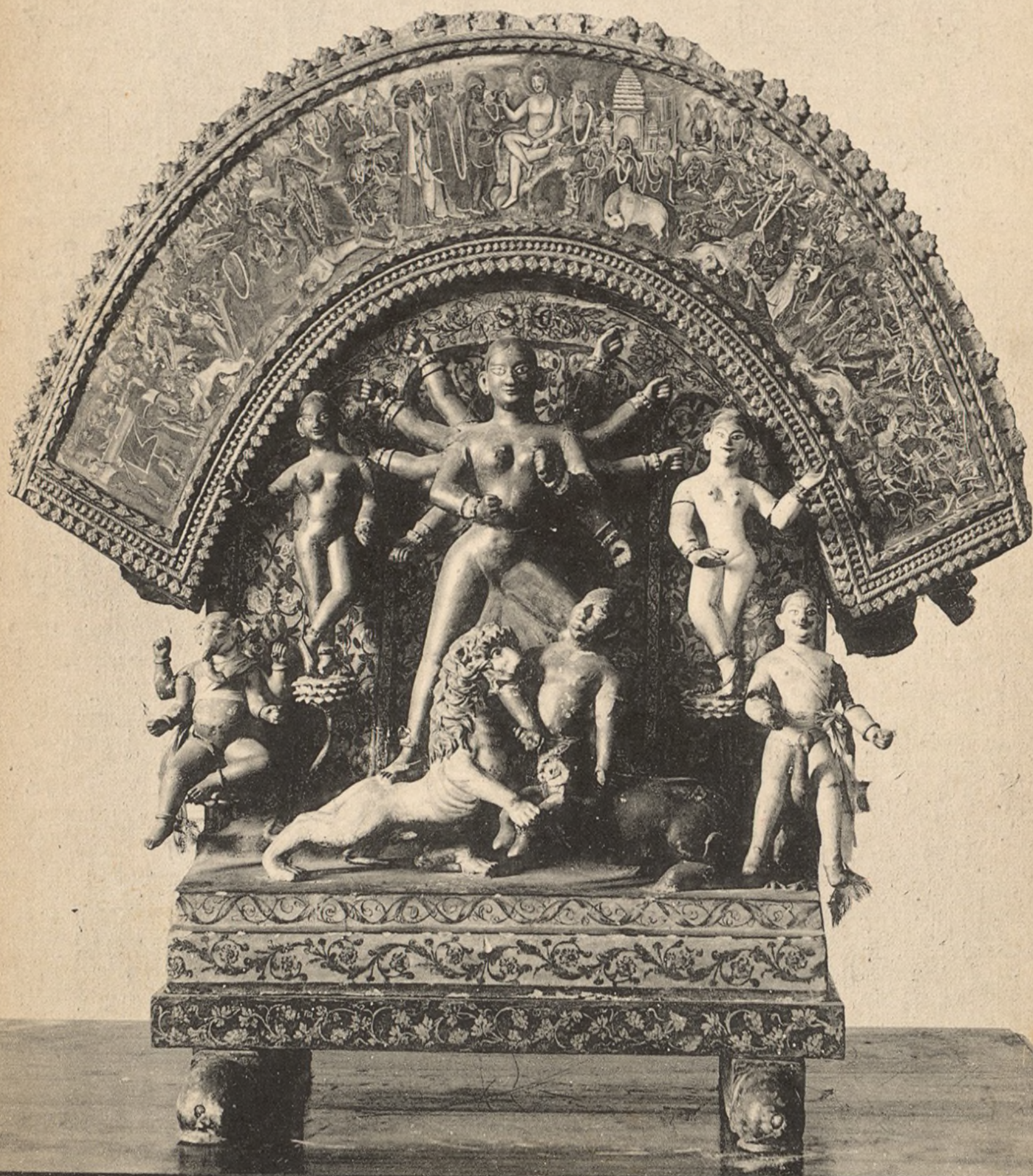

N.º 57. Retablo dedicado a la diosa DURGA con representaciones,
de la mitología brahamánica: Escultura india policromada.

FOTOTIPIA DE HAUSER Y MENET.-MADRID

Ayuntamiento de Madrid

IN. 23697

MUSEO ARQUEOLÓGICO NACIONAL DE MADRID



Adornamiento de Madrid

N.º 58. Estatuas de Buhda.

FOTOTIPIA DE HAUSER Y MENET.-MADRID

Ayuntamiento de Madrid

IN. 23698



MUSEO ARQUEOLÓGICO NACIONAL DE MADRID

Ayuntamiento de Madrid

N.º 59. Gran vaso chino de Bronce

FOTOTIPIA DE HAUSER Y MENET.-MADRID

Ayuntamiento de Madrid

IN 23699

MUSEO ARQUEOLÓGICO NACIONAL DE MADRID



N.º 60. Figuras chinas, talladas en raíces de mandrágora,
aprovechando gran parte de sus formas naturales.

FOTOTIPIA DE HARTER Y MENET.-MADRID

Ayuntamiento de Madrid

IN. 23700