

Regt. E. fol. 932/
925. -

D

25-896-13 Alquilar Regt. E fol. 928.

316

1928

AYUNTAMIENTO DE MADRID

Negociado de Fomento

CLASE *Extranjera*

Expediente *iniciado por Sr. Jo-
sefa Marturel para construir edificio para
Asilo en*

Arct. Doctor Escurdo.

*Nueva instancia para alquilar. -
13 Norte 1928. -*



Tengo el honor de poner en su conocimiento, que con esta fecha he quedado encargado de la dirección facultativa de las obras que han de ejecutarse para la construcción de un Asilo en el solar de la calle del Doctor Esquerdo, frente al Hospital de San Juan de Dios, conforme a los planos y memoria por mi firmados con fecha 15 de Septiembre del año actual.

Madrid 9 de Octubre de 1925.

Ignacio de Aldana



Sr. Teniente de Alcalde del Distrito del Congreso.



ALIGENCIA-Para hacer constar que en el día
de hoy se informa favorablemente
por esta Sección el expediente en
solicitud de licencia para las
obras a que se refiere la presente
dirección facultativa.

Madrid 27 de octubre del 35
EL ARQUITECTO PRINCIPAL DE LA 4.ª SECCIÓN



Labrador

MEMORIA .
~~~~~



Se proyecta la construcción de un Asilo para niñas Raquíticas, Escrofulosa y Lisias a cargo de las Hermanas Hospitalarias del Sagrado Corazón de Jesús.

Está situado el solar sobre que ha de construirse, en el Paseo de Ronda en el trozo denominado calle del Doctor Esquerdo en la acera frente al Hospital de San Juan de Dios entre la calle del Doctor Castels y la proyectada glorieta donde desemboca la calle de Saez de Baranda; se acompaña plano de situación del solar a escala de 1:2.000.

Su material construcción que consta de planta baja y principal, será de fábrica de ladrillo en cimientos, muros y traviesas; de pisos de vigas de hierro de doble T. forjados con tableros y bovedillas; armadura de cubierta de madera poblada de tabla y teja común; distribución hechas con tabiques de ladrillo y escaleras a la catalana con peldaños de piedra artificial.

Completan la construcción los guarnecidos y blanqueos, los pavimentos que serán de baldosín hidráulico, la carpintería de taller, las obras de pintura, vidriería y zinc y la instalación de la red de desagüe que verterá a la alcantarilla general por medio de atargea visitable y a esta por tubos de gres los distintos servicios que se instalen con arreglo al Bando de la Alcaldía Presidencia y demás disposiciones posteriores.

La superficie edificada con inclusión de los patios cerrados es de 4.480,44 metros cuadrados.

Creo que estas indicaciones y el examen de los planos de plantas baja y principal fachadas y sección todos ellos a escala de 0,01 por metro, son suficientes para darse idea de las obras proyectadas.

Madrid 15 de Agosto de 1925.

El Arquitecto.

La Sup. Gral. de las  
H<sup>as</sup> Hospitalarias del S. C.  
de Jesús  
Don Josefa Marturet  
De Sta. Verónica de Jesús



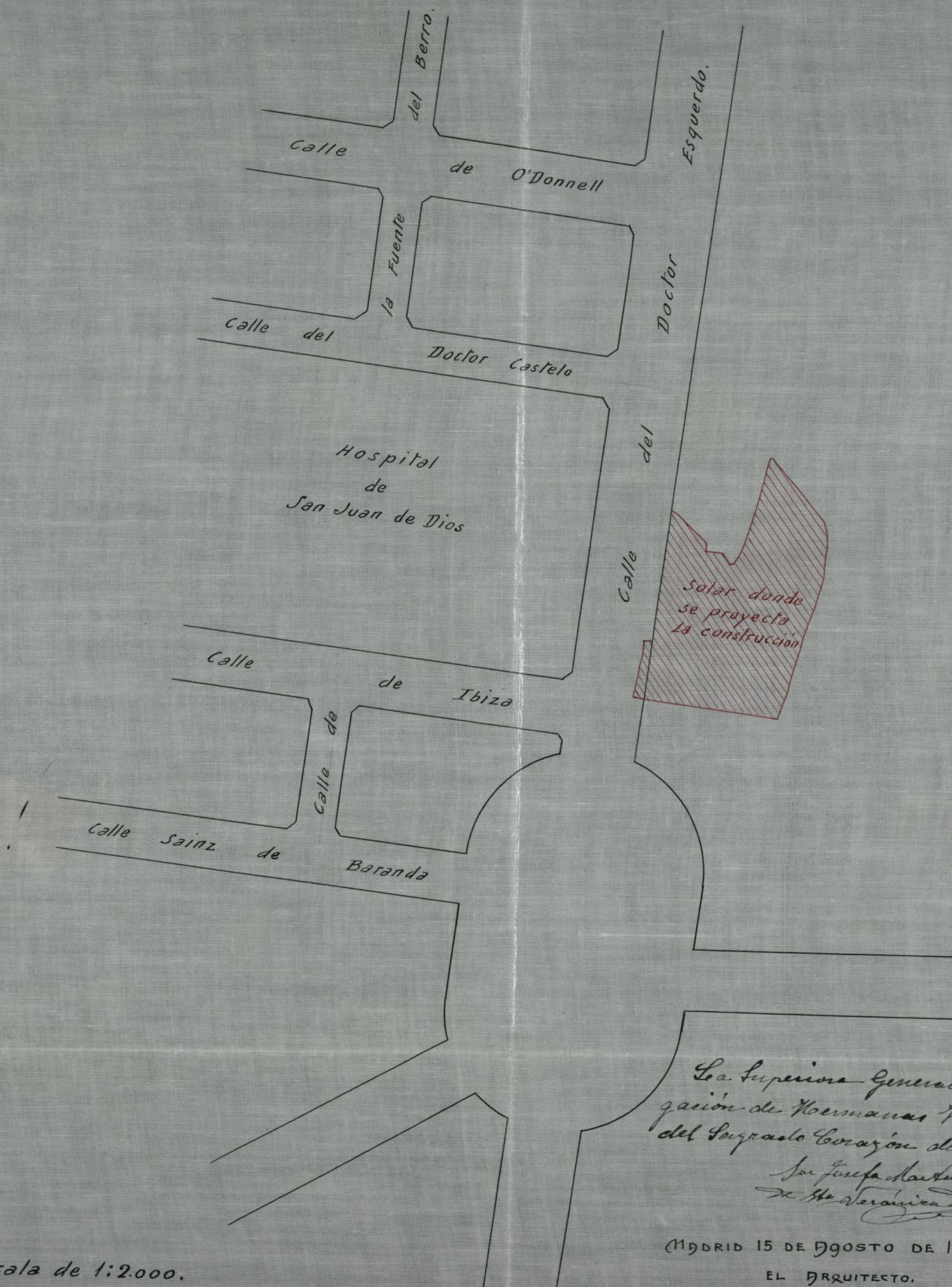

Escala de 1:2.000.

La Superior General de la Congregación de Hermanas Hospitalarias del Sagrado Corazón de Jesús  
Don Josefa Harduinet  
de la Hermana de Jesús

MADRID 15 DE AGOSTO DE 1925

EL ARQUITECTO.

*[Signature]*





ESCALA 1:100.

MADRID 15 DE AGOSTO DE 1925  
EL ARQUITECTO.

*Ignacio de Aldama*

La Sup. General de las  
Congregaciones de Hermanas  
Hospitalarias del S. C. de Jesús  
San Joaquin Martínez  
de la Orden de San Agustín

Alcaldesa



PRINCIPAL.



verbal de  
manera  
de farsa  
instit  
de farsa





**PROYECTO** DE ASILO DE LA  
BEATA MARIANA DE JESUS PARA  
NIÑOS REQUINTOS, ESCROFVLOSOS,  
LISIMOS, ETC. A CARGO DE LAS  
HERM. <sup>AS</sup> HOSPITAL. DEL S-C DE  
JESUS

FACHADA PRINCIPAL.

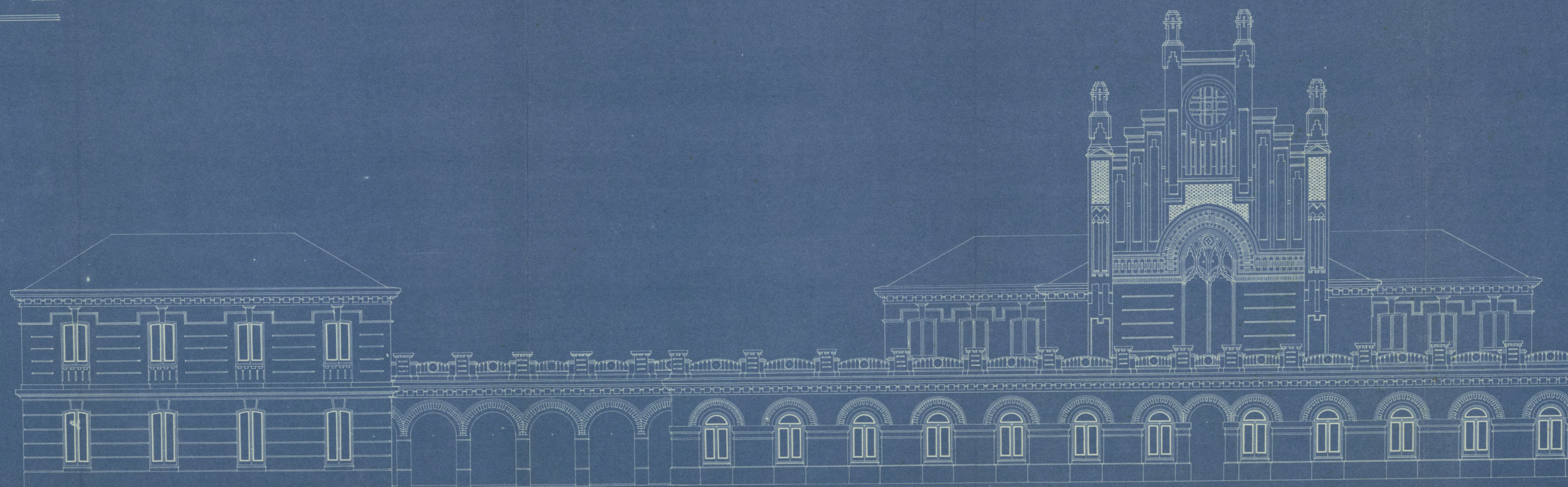

FACHADA PRINCIPAL.



La Superiora General de la  
Congregación de Hermanas Hospic  
Asiaticas del Sagrado C. de Jesus  
Sr. Josefa Martner  
de Sta. Veronica de Jesus



MADRID 16 DE AGOSTO DE 1925  
EL PROYECTISTA.

*Guillermo de Haza*





PROYECTO DE DISEÑO DE LA  
REALIDAD MARITIMA DE JESUS PARA  
NIÑOS REQUERIDOS, ESCOLARIZADOS,  
LISIBANDOS, ETC. A CARGO DE LAS  
HERM. <sup>DE</sup> HOSPITAL. <sup>R. 1925</sup> DEL S. C. DE  
JESUS

SECCION.

ESCALA 1:100.

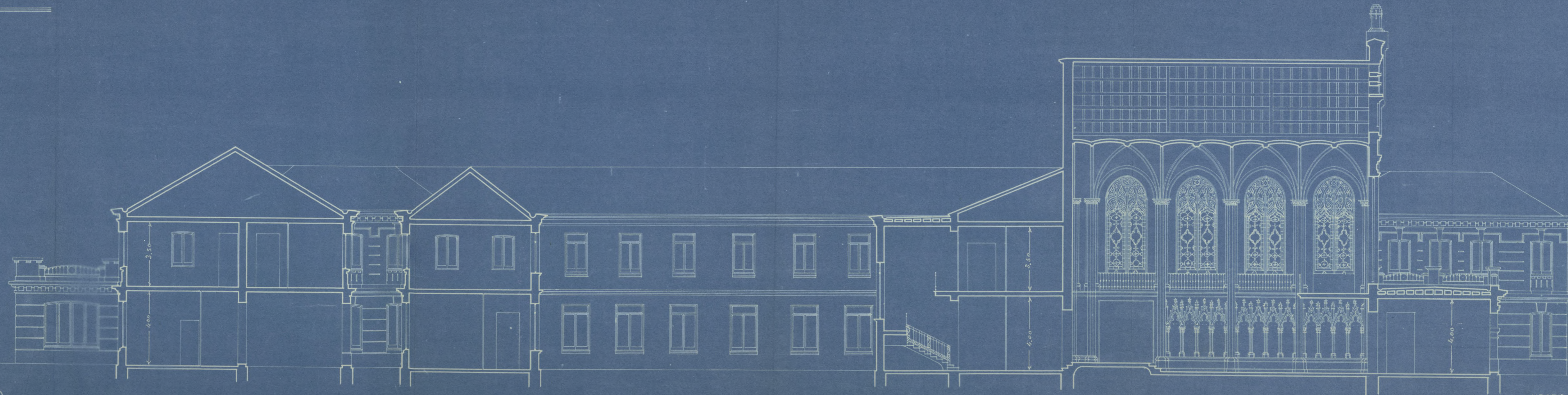

La Sup. General de la  
Congregación de Hermanos  
Hospitalarios del S. C. de  
Jesus  
Sr. D. Juan Bautista  
de la Cruz y de la Cruz



MADRID 15 DE AGOSTO DE 1925  
EL ARQUITECTO.

*[Signature]*





**PROYECTO** DE ASILO DE LA  
BEATA MARIANA DE JESVS PARA  
NIÑOS RAQUITICOS, ESCROFULOSOS,  
LISIADOS, ETC. A CARGO DE LAS  
HERM.<sup>AS</sup> HOSPITAL.<sup>AS</sup> DEL S-C DE  
JESVS

FACHADA LATERAL

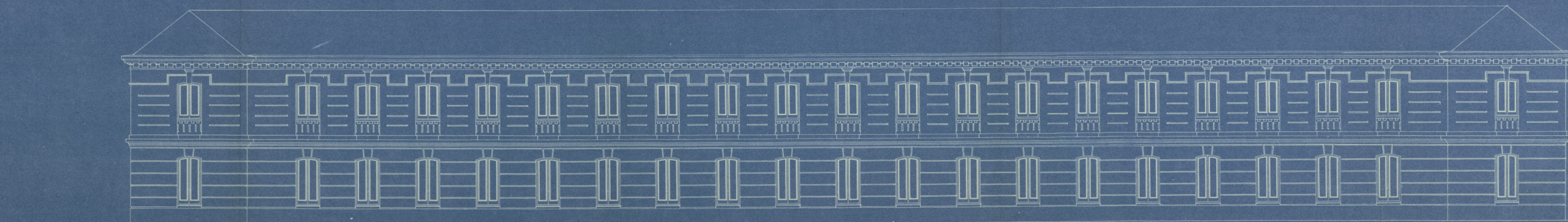

ESCALA 1:100.

MADRID 16 DE AGOSTO DE 1926  
EL ARQUITECTO.

*Ignacio de Alamo*

*La Superiora General de  
la Congregación de Hermanas  
Hospitalarias del S. C. de Jesús  
San Josefa Martínez  
de San Sebastián de Jesús*





MEMORIA .  
ANEXO



Se proyecta la construcción de un Asilo para niñas Raquíticas, Escrofulosa y Linfáticas a cargo de las Hermanas Hospitalarias del Sagrado Corazón de Jesús.

Está situado el solar sobre que ha de construirse, en el Paseo de Ronda en el trozo denominado calle del Doctor Esquerdo en la acera frente al Hospital de San Juan de Dios entre la calle del Doctor Castelo y la proyectada glorieta donde desemboca la calle de Saiz de Baranda; se acompaña plano de situación del solar a escala de 1:2.000.

Su material construcción que consta de planta baja y principal, será de fábrica de ladrillo en cimientos, muros y traviesas; de pisos de vigas de hierro de doble T, forjados con tableros y bovedillas; armadura de cubierta de madera poblada de tabla y teja común; distribución techos con tabiques de ladrillo y escaleras a la catalana con peldaños de piedra artificial.

Completan la construcción los guarnecimientos y blanqueos, los pavimentos que serán de baldosín hidráulico, la carpintería de taller, las obras de pintura, vidriería y zinc y la instalación de la red de desagüe que verterá a la alcantarilla general por medio de cargos visitable y a esta por tubos de grés los distintos servicios que se instalen con arreglo al Bando de la Alcaldía Presidencia y demás disposiciones posteriores.

La superficie edificada con inclusión de los patios cerrados es de 4.480,44 metros cuadrados.

Creo que estas indicaciones y el examen de los planos de plantas baja y principal fachadas y sección todos ellos a escala de 0,01 por metro, son suficientes para darse idea de las obras proyectadas.

Madrid 15 de Agosto de 1925.

El Arquitecto.

La Superiora General  
de la Congregación de Her-  
manas Hospitalarias del  
Sagrado Corazón de Jesús  
San Josefa O'Hartnett  
de Sta. Teresita de Jesús





Escala de 1:2.000.

MADRID 15 DE AGOSTO DE 1925  
EL ARQUITECTO.

*Francisco de Asís*



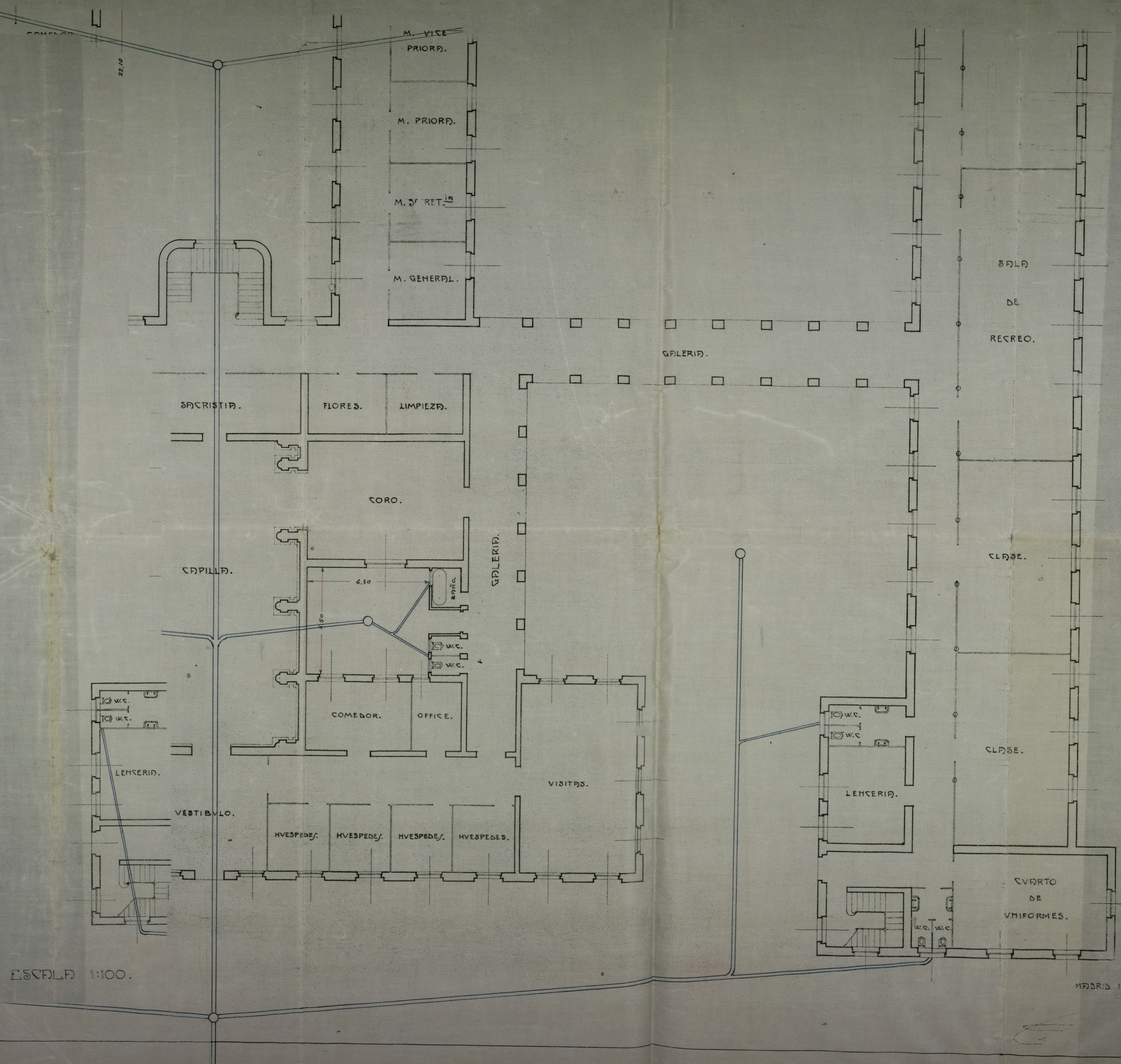

ESCALA 1:100.

La Superiora General de la  
Congregación de N. Sra. de Jesús  
María y José  
San José Martínez  
de la Concepción de Jesús

MADRID 15 DE JUNIO DE 1925  
ECTO.



Alineación



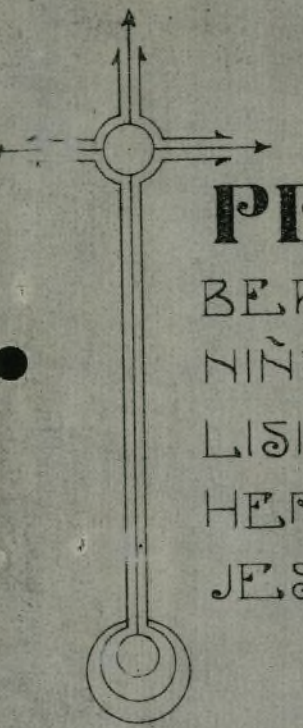

**PROYECTO** DE DISEÑO DE LA  
BENEFICENCIA DE JESUS PARA  
NIÑOS REQUERIDOS, ESCOLARIZADOS,  
LISIADOS, ETC. A CARGO DE LAS  
HERM. HOSPITAL. DEL S-C DE  
JESUS

FACHADA LATERAL

FACHADA LATERAL

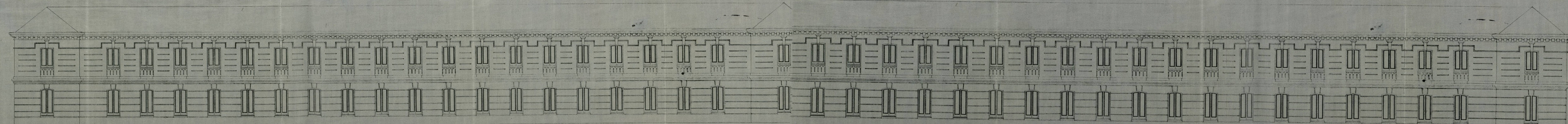

ESCALA 1:100.

MADRID 15 DE AGOSTO DE 1926  
EL ARQUITECTO.

La Superiora General de la  
Congregación de Hermanas Hospitalleras  
del Sagrado C. de Jesús  
Doña Josefa Marín  
De H. de H. de Jesús



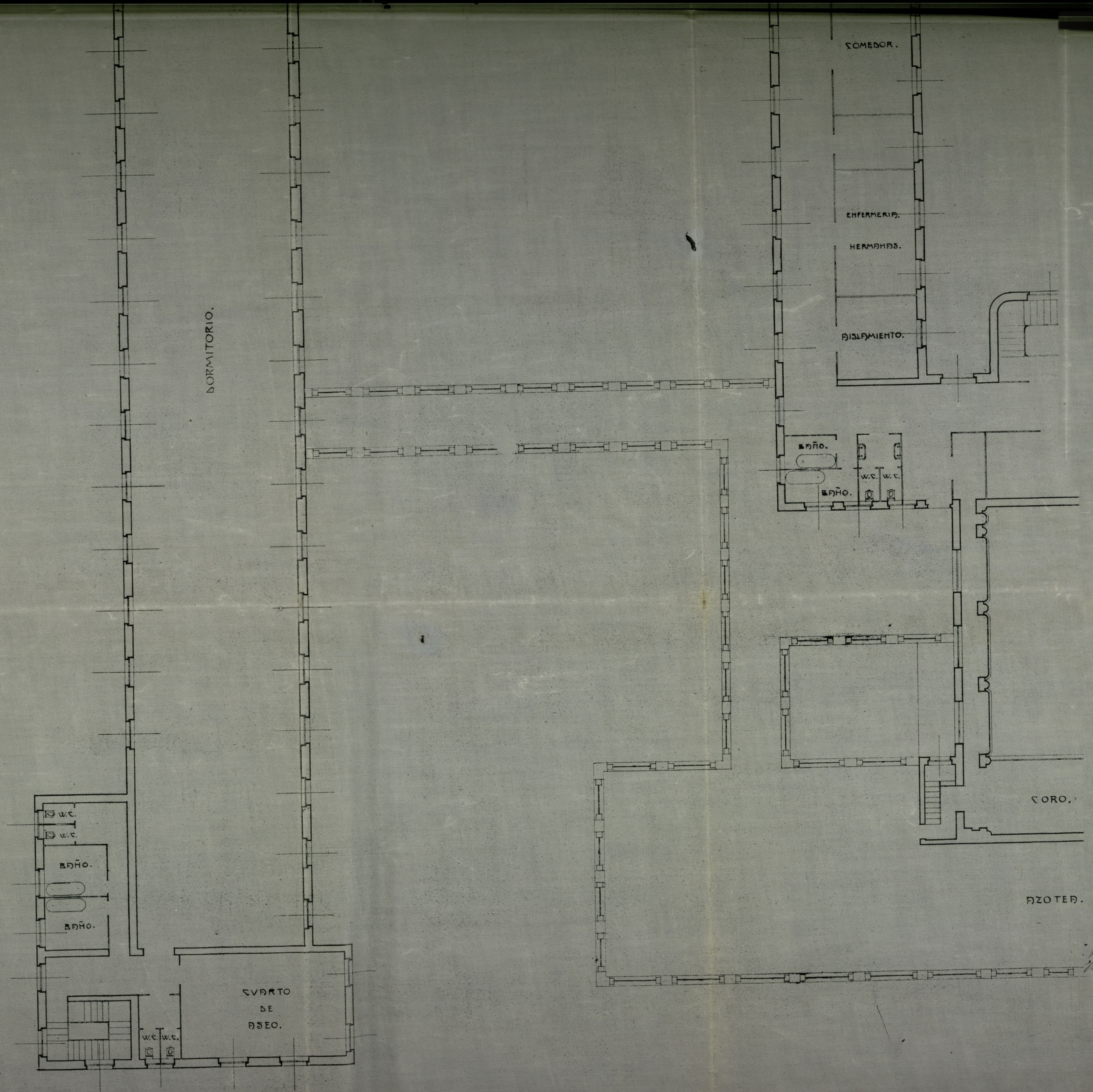

ESCALA 1:100.

General de las  
Hospitales del  
cayón de Jesús  
Casa de la  
Sancti Spiritus



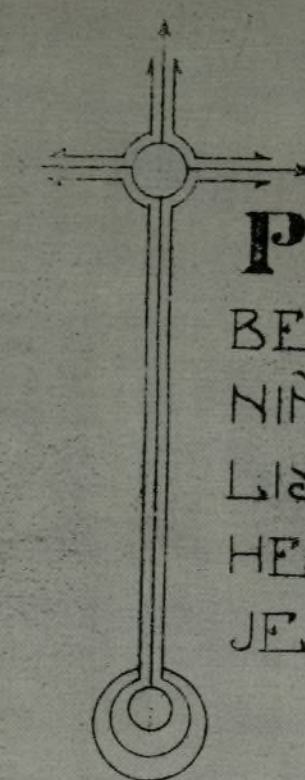

PROYECTO DE PASILLO DE LA  
BEATA MARIANA DE JESUS PARA  
NIÑOS REQUINTOS, ESCROFVLOSOS,  
LISIADOS, ETC. A CARGO DE LOS  
HERM. <sup>ALMS.</sup> HOSPITAL DEL S-C DE  
JESUS

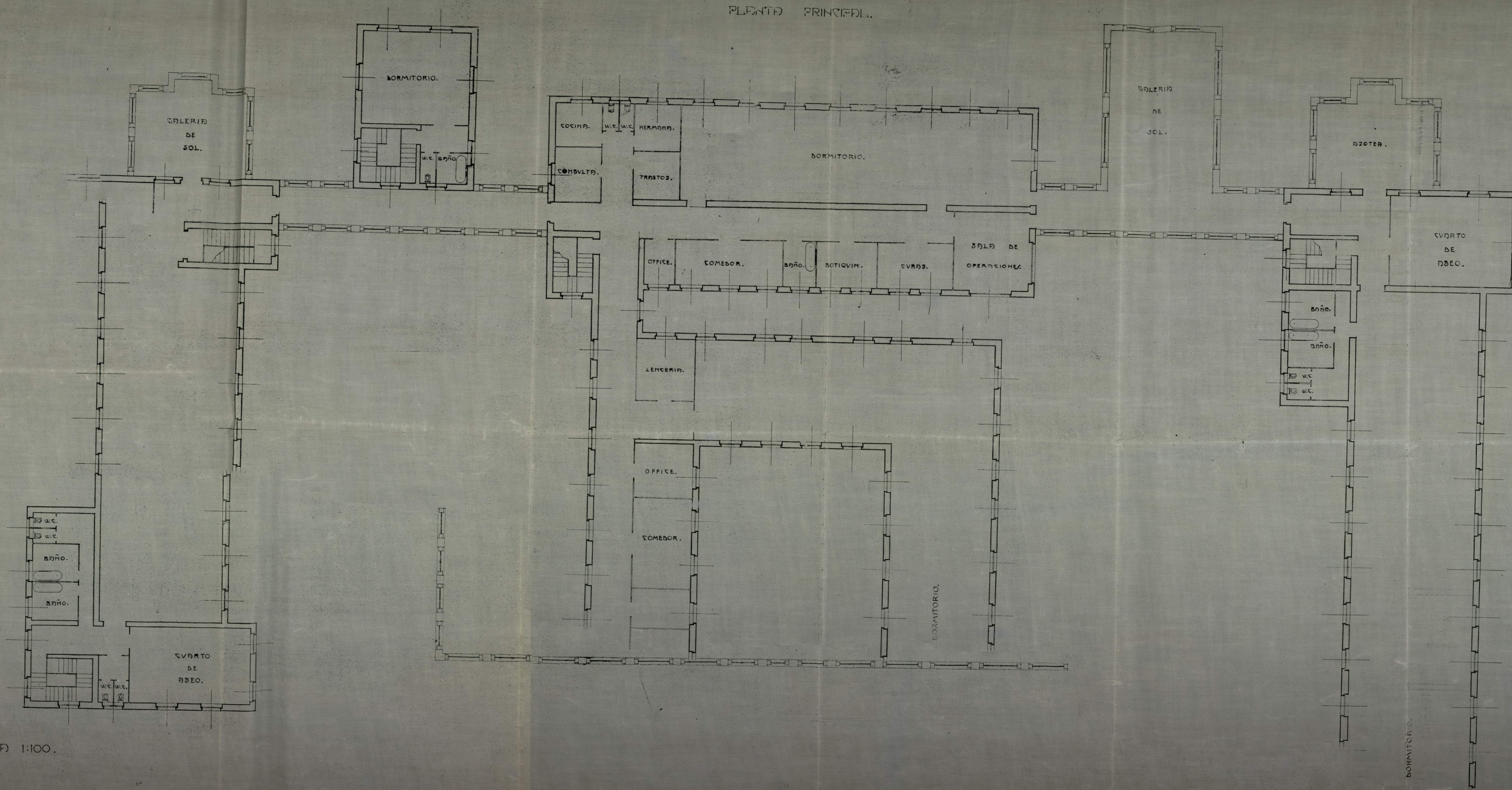



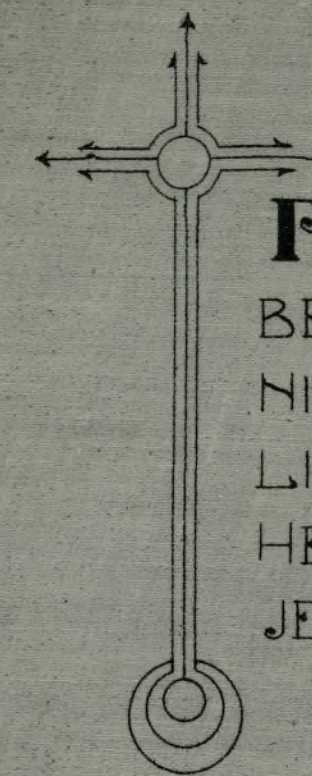

**PROYECTO** DE ASILO DE LA  
BEATA MARIANA DE JESUS PARA  
NIÑOS REQUINTOS, ESCROFULOSOS,  
LISIMOS, ETC. A CARGO DE LAS  
HERM.<sup>AS</sup> HOSPITAL.<sup>AS</sup> DEL S.C. DE  
JESUS

FACHADA PRINCIPAL.

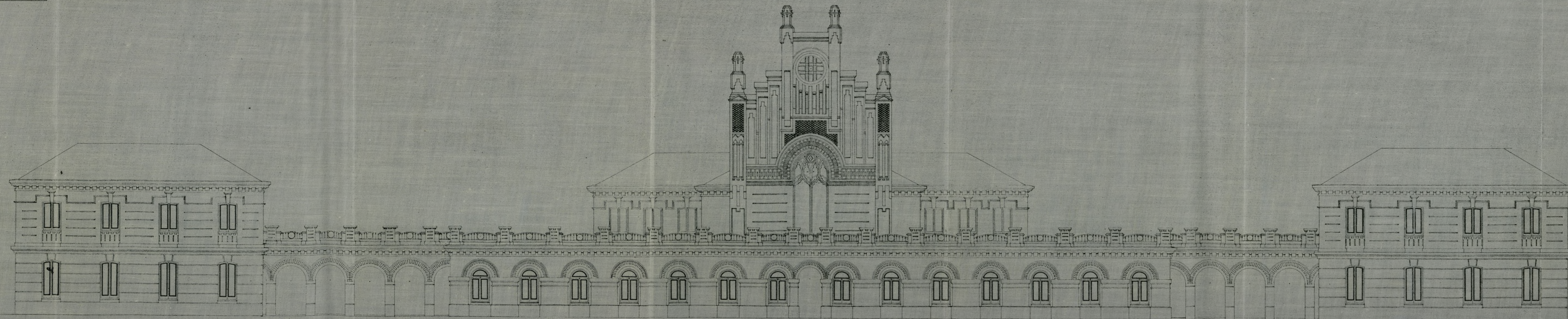

ESCALA 1:100.

MADRID 16 DE AGOSTO DE 1925  
EL ARQUITECTO.

*Ignacio de Aldeaniza*

*La hija General de la  
Congregación de Hermanas  
Hospitalarias del S.C. de Jesus  
Don Josefa Chastaret  
Doña Francisca de Jesus*



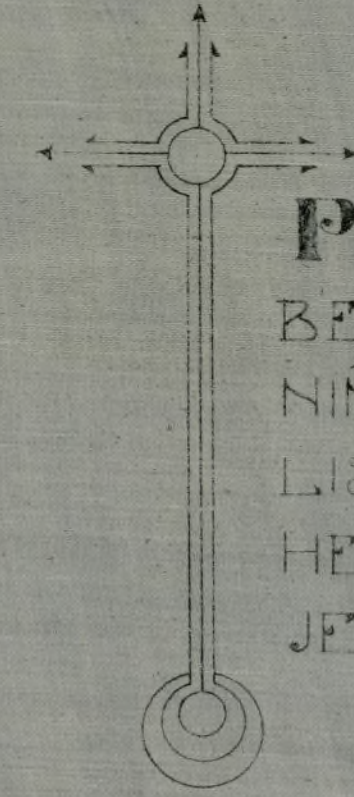

**PROYECTO** DE ASILO DE LA  
BEATA MARIANA DE JESUS PARA  
NIÑOS RAQUITICOS, ESCROFULOSOS,  
LISIDIOS, ETC. A CARGO DE LAS  
HERM.<sup>AS</sup> HOSPITAL.<sup>AS</sup> DEL S.C. DE  
JESUS

SECCION.

SECCION.

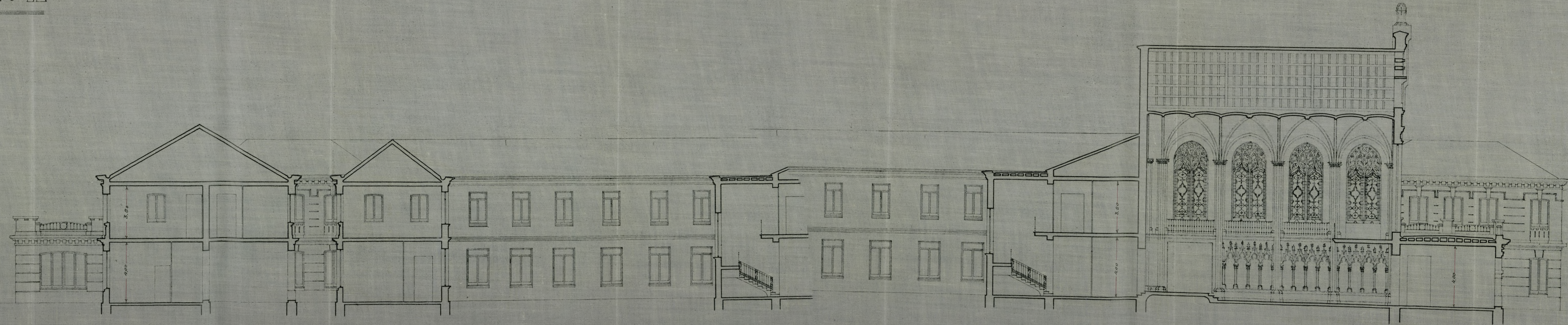

ESCALA 1:100.

MADRID 13 DE AGOSTO DE 1925  
EL ARQUITECTO.

La Superiora General de la  
Congregación de Hermanas  
Hospitalarias del S.C. de Jesús  
Don Josefa Arduini  
de Manzanera de Jesús



Número .....



Número de registro de presentación 11348

## JUNTA CONSULTIVA MUNICIPAL DE OBRAS

### ADMISIÓN DE LICENCIAS

Instancia presentada por D. Don Jefe Mayor  
..., domiciliado en .....

solicitando licencia para Construcción de  
...  
...  
...

**EXENTA DE PAGO**

**por acuerdo Municipal**

Queda admitida y se tramita para su tarificación provisional.

Conceptos por que devenga:

Apéndice ....., tarifa ....., partida .....

Superficie ....., orden de calle ..., zona ...

M.<sup>2</sup> de ocupación de vía pública con valla .....

M. L. de fachada para .....

Número de huecos .....

Madrid, 19 de ... de 1925

El Arquitecto de servicio,

Número del recibo .....

Pagó pesetas .....





1922

Excmo. Sr. Alcalde Presidente del Ayuntamiento de Madrid.

Excmo. Señor.

La que suscribe, Sor Josefa Marturet de Santa Veronica de Jesus como Superiora general de la Congregación de Hermanas Hospitalarias del Sagrado Corazón de Jesús.

A V.E.

Respetuosamente expone : Que teniendo que construir en el solar situado en el Paseo de Ronda en el trozo denominado calle del Doctor Esquerdo en la acera frente al Hospital de San Juan de Dios entre la calle del Doctor Castelo y la proyectada Glorieta donde desemboca la calle de Saez de Baranda y con arreglo á los planos y memoria presentados.

A.V. E.

Suplica que previos los tramites oportunos se le conceda licencia con arreglo a los planos y memoria presentados firmados por el Arquitecto Don Ignacio de Aldama.

Gracia que espera alcanzar de V.E. cuya vida guarde Dios muchos años.

Madrid 7 de Octubre de 1925.

*Sor Josefa Marturet  
De Sta Veronica de Jesus*





D

Excmo.

Construcción edificios

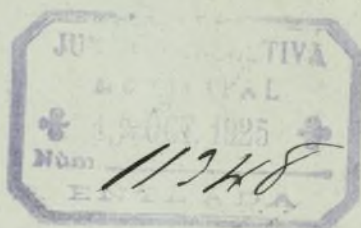

Al Sr. Arquitecto Municipal  
de H. Sección de Edificaciónes  
del Ayuntamiento  
Madrid, 19 de octubre de 1925  
P. de Fiscal Secretario

Mellid

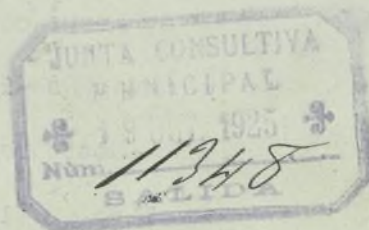

Excmo. Sr. D.

Hallando el proyecto adjunto  
conforme con las Ordenanzas municipales  
procede conceder la licencia solicitada en  
virtud de la suma del estacionario.

Este proyecto cumple las condiciones  
mínimas de la R.D. relativa a salubridad e  
higiene de las viviendas.

Madrid 27 de octubre de 1925

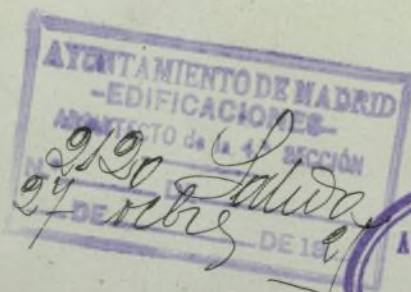

Calderón

4/1304

Excmo. Sr. D.



9.

Por lo que respecta a este servicio, no encuentro inconveniente en que se conceda la licencia solicitada para la finca objeto de este expediente siempre que al construir la red de desagües se cumplan las prescripciones de las Ordenanzas Municipales vigentes.

Madrid 29 de octubre de 1925

El Arquitecto-Director,

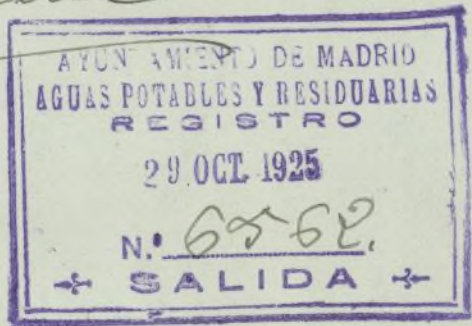
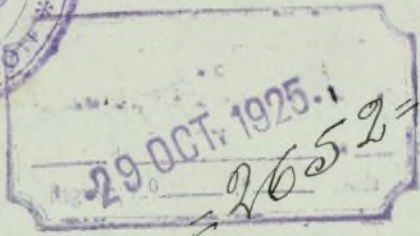

*Encomendado*

Por esta Adu no hay inconveniente en que se lleve a cabo la construcción proyectada debiendo requerir al solicitante para que manifieste si ha de dotar a la finca de servicio de calefacción para en caso afirmativo informar a D. lo que proceda.

Madrid 5 Nov 1925

El Ingeniero de Arquitectos e Industriales

*Juan Rodríguez*

4091

228a

Ayuntamiento de Madrid

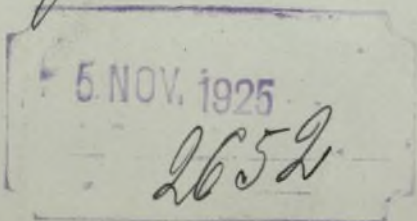



9 Noviembre 1928

Requiere para ser admitida a los  
efectos del presente informe.

23

El Caudal Vallés

4091

228a

4º

Diligencia: Se extiende para hacer constar que en esta  
fecha se cita a la interesada para enterarla del pre-  
cedente informe. Madrid - 11 - noviembre - 1928.

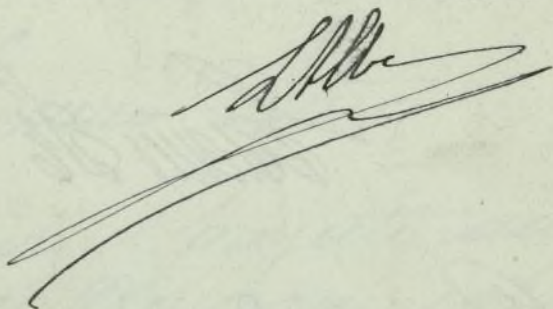





DON IGNACIO DE ALDAMA Y ELORZ ARQUITECTO POR LA REAL ACADEMIA DE BELLAS  
ARTES DE SAN FERNANDO.

CERTIFICO: Que el Asilo para niñas pobres escrofulosas y raquíticas  
que bajo mi dirección y por cuenta de la Congregación de Hermanas Hospi-  
talarías del Sagrado Corazón de Jesús, se ha construido en el solar de  
su propiedad sito en el Paseo de Ronda en el trozo denominado calle del  
Doctor Esquerdo en la acera frente al Hospital de San Juan de Dios, en-  
tre la calle del Doctor Castelo y la proyectada Glorieta donde desembo-  
ca la calle de Saez de Baranda, ha quedado terminada y en disposición de  
habitarse en el día de la fecha.

Y para que conste expido la presente certificación en Madrid a ocho  
de Noviembre de mil novecientos veintiocho.





EXCMO SR ALCALDE PRESIDENTE DEL EXCMO AYUNTAMIENTO DE MADRID.

La Reverenda Madre Superiora de la Congregacion de Hermanas Hospitalarias del Sagrado Corazon de Jesus, a V.E respetuosamente expone:

Que habiendose construido por cuenta de la mencionada Congregacion  
Un Asilo para niñas pobres raquiticas y escrofulosas en solar de su propiedad  
sito en el Paseo de Ronda en el trozo denominado calle del Doctor Esquerdo en  
la acera frente al Hospital de San Juan de Dios, entre la calle del Doctor Cas-  
telo y la proyectada Glorieta donde desembarca la calle de Saez de Baranda,  
con arreglo a los planos aprobados por ese Excmo Ayuntamiento, el cual ha que-  
dado terminado a media ocho del corriente segun se acredita con la certifica-  
cion que se acompaña, por lo cual

A V E SUPLICA se sirva concederle la oportuna licencia para poderse habitar.

Dios guarde a V E muchos años.

Madrid 9 de Noviembre de 1928.

*Sor Teresa Vical de  
Cta. Srta y las Glagas de Jesus*

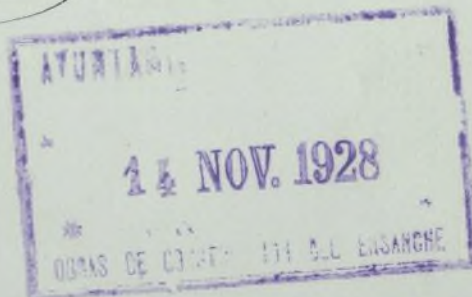



Apr 6 '28  
Fernandez

L. Aldama

Se conmuta la manifestación hecha por la persona que ha  
presentado la solicitud de que se haga cuenta de pago de  
derechos por tratarse de un edificio destinado a benefi-  
cencia: un pensionado de los infantes que se cuentan y de lo  
que en definitiva se resuelva.

Madrid 12 Norte p 1928

San Valero