

1947

Ayuntamiento de Madrid

Negociado de Obras Ensanche

A. 43-947

CLASE

Verribo. pabellón

44-82-4

Inv. 690

EXPEDIENTE

Alberto Aguilera S.



ECIO
CAU
E MA

191

CLASE

EXPEDIENTE



COLEGIO OFICIAL
DE ARQUITECTOS
DE MADRID

15 15468
6 FEB. 1947

A los efectos del acuerdo Municipal del
Excmo. Ayuntamiento de Madrid, fecha 22 de febrero
de 1935, y demás disposiciones vigentes.

El Colegio Oficial de Arquitectos de Madrid,
DECLARA: Que el Colegial D. *Antonio*
Martín Bosch
que autoriza con su firma el expediente n.º *34*
de este Colegio *decano*

Alberto Ayubena

cumple y ostenta en el día de la fecha todas sus condi-
ciones de Colegiado.

Dios guarde a V. S. muchos años.

Madrid, *16* de *Septiembre* de 194*7*

El Secretario,

[Signature]

Ayuntamiento de Madrid



AYUNTAMIENTO DE MADRID

SECRETARIA

Negociado de Obras de construcción
del Ensanche

SELLOS PARA EL REINTEGRO

DEL ESTADO

1 pólizas 1'50
1 - 0'25
- - - - -

DEL MUNICIPIO

1 sellos 0'50
1 - 0'15
- - - - -

Recibí la duplicada,



Sr. D. *Basilio Cabra Pastor*
Domicilio: *Perdido 29*

A-43-947

Sírvase usted presentarse en este Ne-
gociado, por sí o por persona que le re-
presente, el día *10* de *actual*,
de *11* a *10* de la mañana, para reco-
ger la licencia por usted solicitada de

Francisco en poder
de Basilio Cabra Pastor

previo el reintegro correspondiente, con
arreglo a la ley del Timbre del Estado
de 18 de abril de 1932; previniéndole que,
transcurridos ocho días sin verificarlo,
quedará afecto a las responsabilidades
consiguientes.

Dios guarde a usted muchos años.

Madrid, *7* de *Mayo* 1947
de 194*7*

El Jefe del Negociado,

B. Cabra



El
le sea

88
tribo.-

Es

Vi

Es

D

E

F

D

G

a no
dere

ALBERTO AGUILERA 8

Apellidos **CABRERA PASTOR**

Nombre **BASILISA**

Domicilio Padilla 73

MADRID **ANTONIO MARTIN BOSCH**
Arquitecto

Documentación personal

NO 14645



8 FEB. 1947

AYUNTAMIENTO DE MADRID
REGISTRO GENERAL
22 FEB. 1947
N.º 1107 = 1331
ENTRADA

A-43-947

El que suscribe, como ⁽¹⁾ propietaria, de V. E. solicita

le sea ~~XXXXXXXXXXXX~~ ⁽²⁾ sobre las obras que a continuación se expresan:
concedida la licencia

NATURALEZA DE LAS OBRAS

ribio.—Reconstrucción.—Conservación.—Obras menores.—Obras en fachada.—Varias.—Construcciones provisionales.

Especificación: derribo de un pabellón de dos plantas.

USO A QUE SE DESTINA

Viviendas.—Comercio.—Almacenes.—Garajes.—Locales de reunión.—Industria.—Otros usos. (4)

Especificación:

VOLUMEN

Dimensiones.—Superficie.—Número de plantas.—Altura.—Proporción de superficie libre.

Especificación: pabellón de dos plantas de 279 metros cuadrados

Fin que se persigue: derribo por ruina y falta de alineación

Documentos que se acompañan: planos , memoria y dirección facultativa

Gracia que espera alcanzar de V. E., cuya vida guarde Dios muchos años; comprometiéndose a no realizar obra alguna sin estar en posesión del volante de autorización y del recibo del pago de derechos, ni a ejecutar obras diferentes de las que sean autorizadas.

Madrid, de **e n e r o** de 194⁷

Basilisa Calbreva Parson

- (1) Propietario de... Apoderado de... Interesado en... Si la petición es de obras, tendrá necesariamente que suscribirla el propietario o su apoderado legal.
- (2) Tachar el concepto que no interese.
- (3) Subrayar los conceptos que interesen.
- (4) Detallar la importancia del uso y número de motoristas que se instalarán, capacidad, número de ocupantes, etc.

LIQUIDACION PROVISIONAL DE DERECHOS

Pesetas	
33.50	
Demolicion 558 m ²	368 30
Importe por las obras	368 30
OCUPACION DE LA VIA PUBLICA CON VALLAS	
Metros cuadrados	Importe de la mensualidad corriente
TOTAL	

Expedido con esta fecha recibo núm. 1588
 de obras, sentado al folio 45 del libro de
 recaudación.
 Madrid, de 21 FEB. 1947 de 194

EL OFICIAL,

Expedido con esta fecha recibo núm.
 de vallas, sentado al folio del libro de
 recaudación.
 Madrid, de de 194

EL OFICIAL,

INTERVENCION

Tomada razón a los números y
 folios del libro Diario

EL OFICIAL,

CAJA

Ingresado el total importe,

EL SUBCAJERO,

Diligencia.—Ingresados en Caja los derechos provisionales liquidados, se remite esta instancia, en virtud de lo dispuesto en la Ordenanza correspondiente, a la Sección de para su ulterior tramitación.

Madrid, de 21 FEB. 1947 de 194

POR EL JEFE DEL NEGOCIADO,



AYUNTAMIENTO DE MADRID

SECRETARIA

Negociado

Madrid, 5 de Marzo de 1947

SEÑORES

EN COMISION DE ENSANCHE (Segunda citación)

Blanquer !
G. Plaza !
Caso !
Usera !
Agusti !
S. Reinares !
Bringas !
Iñiguez !
Aguirre !
Triana. !

Se acordó proponer al excelentísimo señor
Alcalde la concesión de la licencia solicitada
por D^a Basilisa Carrera Pastor

para ejecutar obras de derribo de un pabellón en
su parte posterior

en la finca número 8 de Alberto Aguilera

sin perjuicio de que esta no será expedida
hasta que haya emitido informe favorable, si
es necesario, la Fiscalía de la Vivienda.

El Presidente.

El Secretario.

Por Decreto del Excmo. Sr. Alcalde
de esta fecha, fué aprobado el an-
terior acuerdo de la Comisión.

Madrid, 6 de marzo de 1947

EL SECRETARIO.

De acuerdo con lo que preceptúan las Ordenanzas Municipales y al objeto para que ha sido hecha la petición, ha sido expedida con esta fecha la licencia solicitada en el escrito que antecede, en el Libro 78 Talón 218

Madrid, 18 de marzo de 1947

[Signature]

Esta intervención se halla conforme con la liquidación
de los derechos de licencia de OBRAS
expediente 6 ABR. 1947

Madrid, de 19 de 1947

El Jefe de la Sección, 2.ª

[Signature]

DILIGENCIA: Para hacer constar que con esta fecha se oficia al interesado, a fin de que reintegre y recoja la licencia solicitada.

Madrid, de 7 MAY 1947 de 1947

Recibí la Licencia, Memoria y Planos

Madrid, de 13 MAY 1947 de 1947

[Signature]

[Signature]





COLEGIO OFICIAL
DE ARQUITECTOS
DE MADRID



H4296201

El que suscribe, Arquitecto colegiado n.º **133**, tiene el honor de poner en conocimiento de V. I., que le ha sido encomendada la dirección facultativa de las obras que se van a ejecutar en la finca sita en el n.º **8** de la **Calle de Alberto Aguilera**----- de esta Capital, las cuales consisten en **derribo de un pabellón de dos plantas.**

Dios guarde a V. I. muchos años.

Madrid, **13 de enero de 1.947.**

EL ARQUITECTO,

mo. Sr. Teniente Alcalde del Distrito de **UNIVERSIDAD.**

Ayuntamiento de Madrid



LEGISLACIÓN
ARQUITECTOS
DE MADRID

Habiéndose informado favorablemente el expediente de
solicitud de las obras a que se refiere este documento, no
existe inconveniente alguno en permitir la realización de
las mismas.

Madrid, 7 de 1947

EL ARQUITECTO JEFE DE EDIFICACIONES

[Handwritten signature]

Dios guarde a V. I. muchos años.
Madrid, 13 de mayo de 1947.
EL ARQUITECTO



no. 2. Teniente Alcalde del Distrito de...

Ilmo. Señor:



El que suscribe José Luis Geyjaro
Martínez tiene
el honor de participar a V. I. que
por D. Antonio Martín Bosch
padre propietario de la finca n.º 8 en
la calle de Alberto Aguilera
ha sido designado APAREJADOR de las
obras de demolición

que en dicha finca se han de reali-
zar, bajo la dirección del Arquitec-
to D. Antonio Martín Bosch

Lo que se comunica a V. I. a los
efectos oportunos.

Dios guarde a V. I. muchos años.

Madrid a 13 de Enero de 1944

EL APAREJADOR,

José Luis Geyjaro



Ilmo. Sr. Teniente Alcalde del Distrito de

Ilmo. Señor:

El que suscribe
al honor de participar a V. I. que
por D. [illegible]
propietario de la finca n.º [illegible]
la calle de [illegible]
ha sido designado ASESORADOR de las
cortes de [illegible]

que en dicha finca se han de realizar
para la dirección del Archivo

de D. [illegible]
las que se remiten a V. I. a las
cortes oportunas.
Queda sueldo a V. I. muchos años.

Hecho en [illegible] de [illegible]
El ASESORADOR

MEMORIA CORRESPONDIENTE A OBRAS DE DERRIBO EN LA PARTE POSTERIOR
DE LA FINCA ALBERTO AGUILERA NUMERO OCHO, PROPIEDAD DE DONA BASI-
LISA CABRERA PASTOR.

- - - - -

Encontrándose en estado ruinoso el pabellón a que se re-
fiere el plano que se acompaña, a causa de las inclemencias del
tiempo y mal estado en que quedó por haberse efectuado en él otras
obras de derribo anteriores es de urgencia proceder a la total de-
molición del mismo en evitación de posibles accidentes, lo cual por
otra parte es también preciso por estar el citado pabellón en su
mayor parte fuera de las actuales alineaciones oficiales.

Con lo expuesto y plano que acompaña, cree el facul-
tativo que suscribe haber explicado claramente la obra que se trata
de realizar.

Madrid trece de enero de mil novecientos cuarenta y
siete.

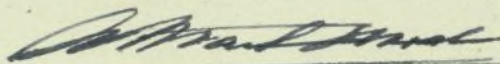

Firmado: A. Martín Bosch.



Proyecto de demolición de la casa nº 8 de la calle de Alberto Aguilera y edificios anejos

Arquitecto: D. Manuel Thomas Arrizabalaga.

Escala 1:100.

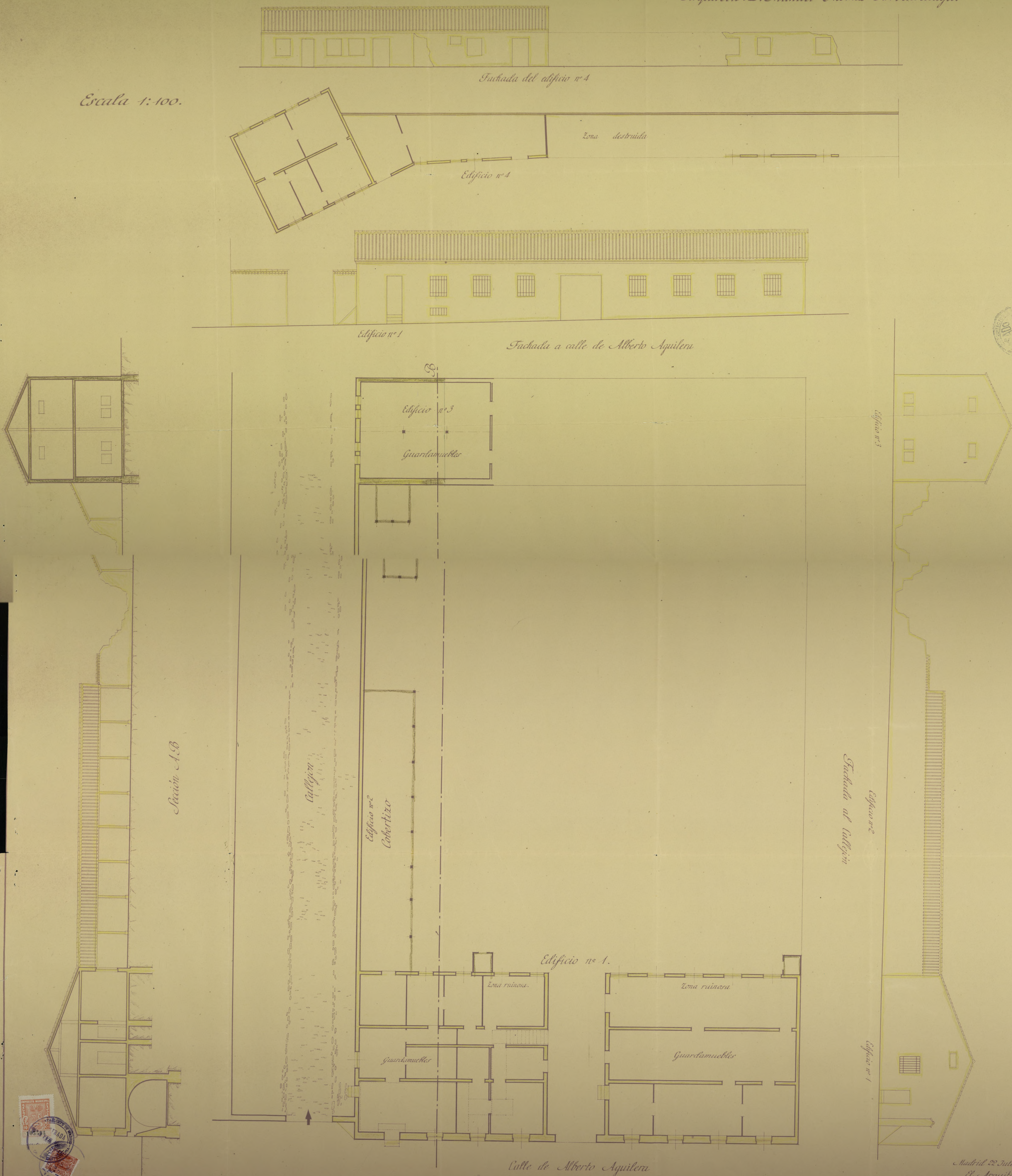

Madrid 22 Julio 1942

El Arquitecto:

Manuel Thomas

Plano de situacion

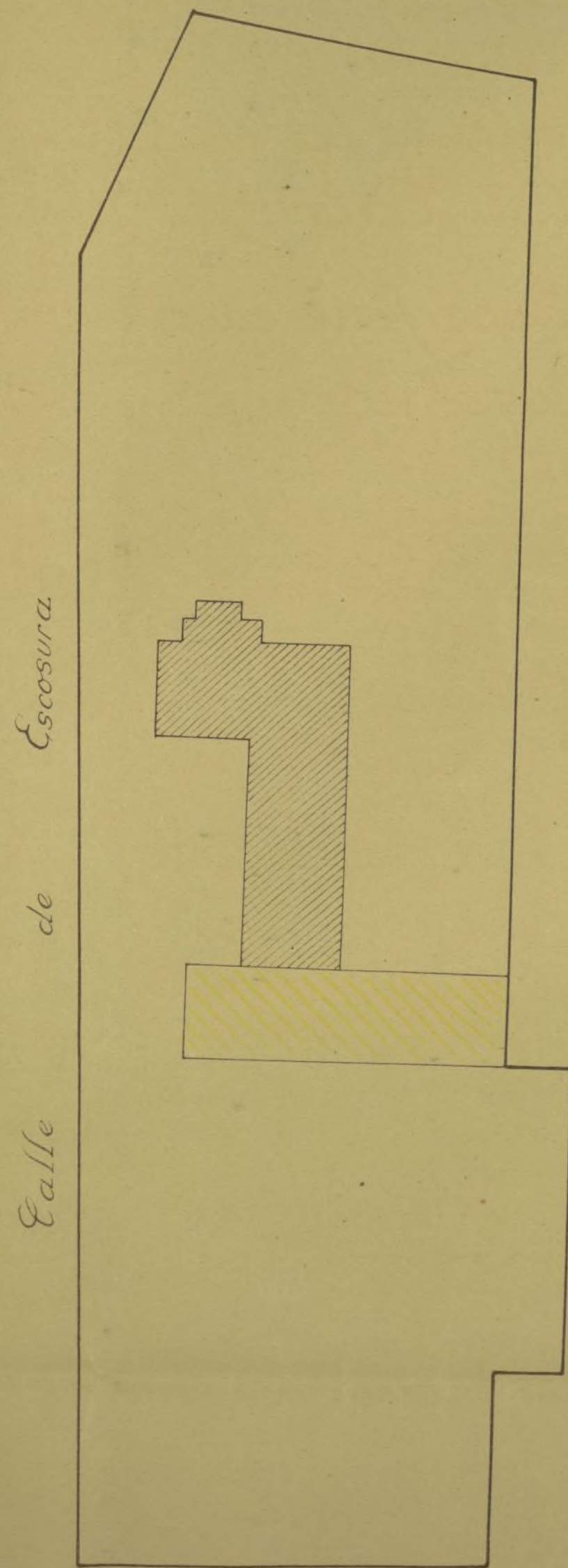

Calle de Alberto Aguilera
Escala 1:500

Plano de la nave cuyo derribo se solicita,
situada en el interior del solar de la calle de
Alberto Aguilera con vuelta a la de Escosura,
propiedad de D^a Basilisa Cabrera.

Planta

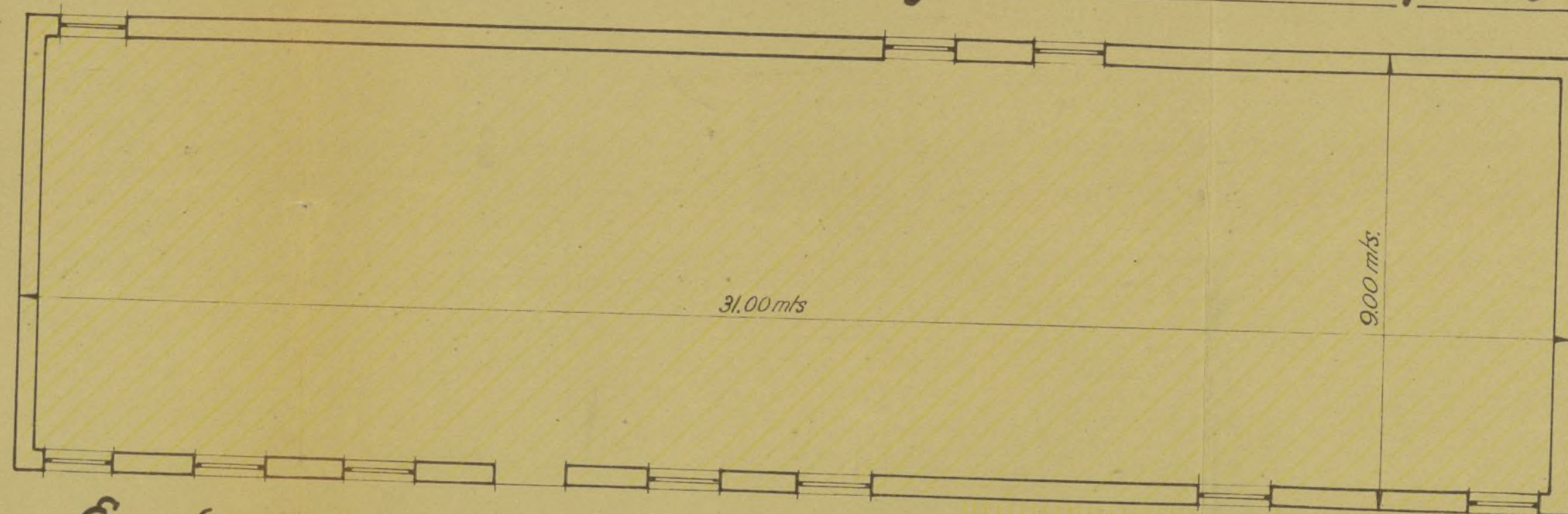

Escala 1:100

Superficie de derribo = 279 mts²

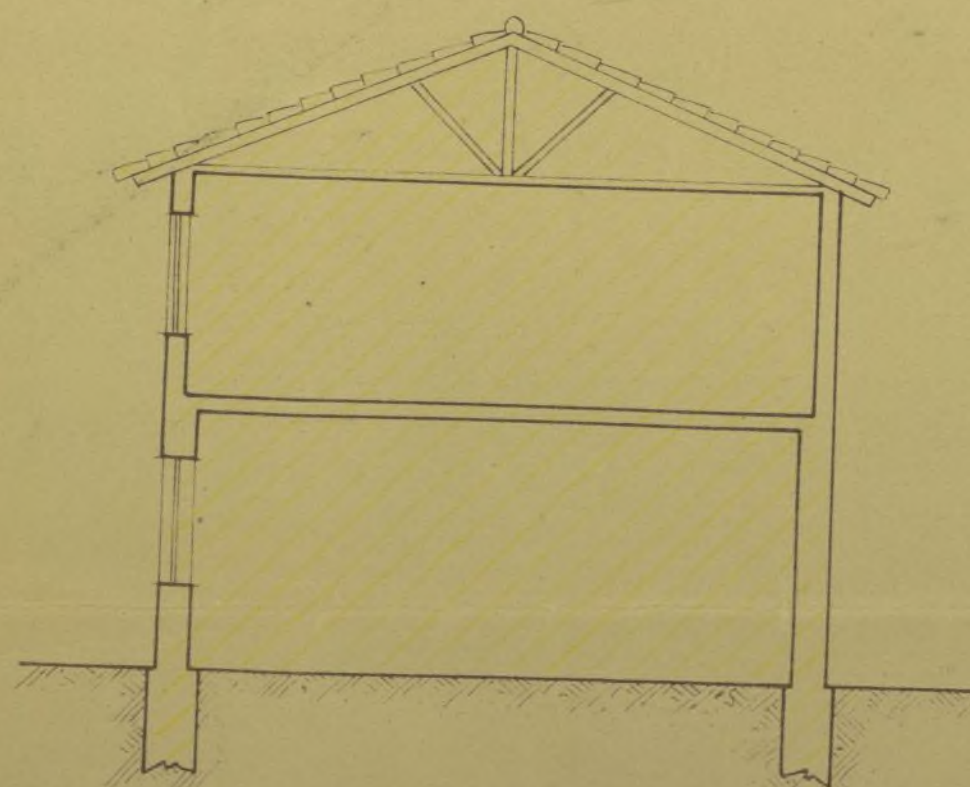

Seccion transversal

Madrid 14 de Diciembre de 1946
El Arquitecto

[Signature]



MEMORIA CORRESPONDIENTE A OBRAS DE DERRIBO EN LA PARTE POSTERIOR
DE LA FINCA ALBERTO AGUILERA NUMERO OCHO, PROPIEDAD DE DONA BASI-
LISA CABRERA PASTOR.

- - - - -

Encontrándose en estado ruinoso el pabellón a que se re-
fiere el plano que se acompaña, a causa de las inclemencias del
tiempo y mal estado en que quedó por haberse efectuado en él otras
obras de derribo anteriores es de urgencia proceder a la total de-
molición del mismo en evitación de posibles accidentes, lo cual por
otra parte es también preciso por estar el citado pabellón en su
mayor parte fuera de las actuales alineaciones oficiales.

Con lo expuesto y plano que acompaña, cree el facul-
tativo que suscribe haber explicado claramente la obra que se trata
de realizar.

Madrid trece de enero de mil novecientos cuarenta y
siete.



Firmado: A. Martín Bosch.



Plano de situacion

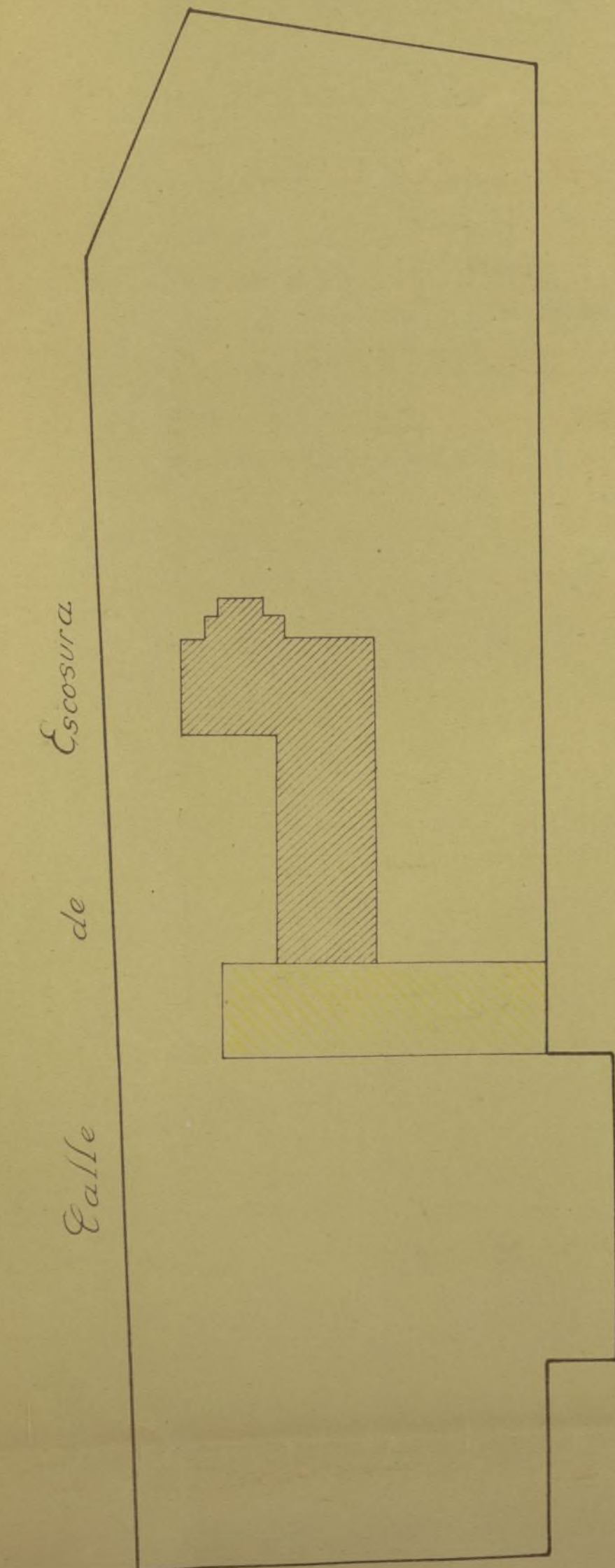

Calle de Alberto Aguilera
Escala 1:500

Plano de la nave cuyo derribo se solicita,
situada en el interior del solar de la calle de
Alberto Aguilera con vuelta a la de Escosura,
propiedad de D^a Basilisa Cabrera.



Planta

Superficie de derribo=279mts²

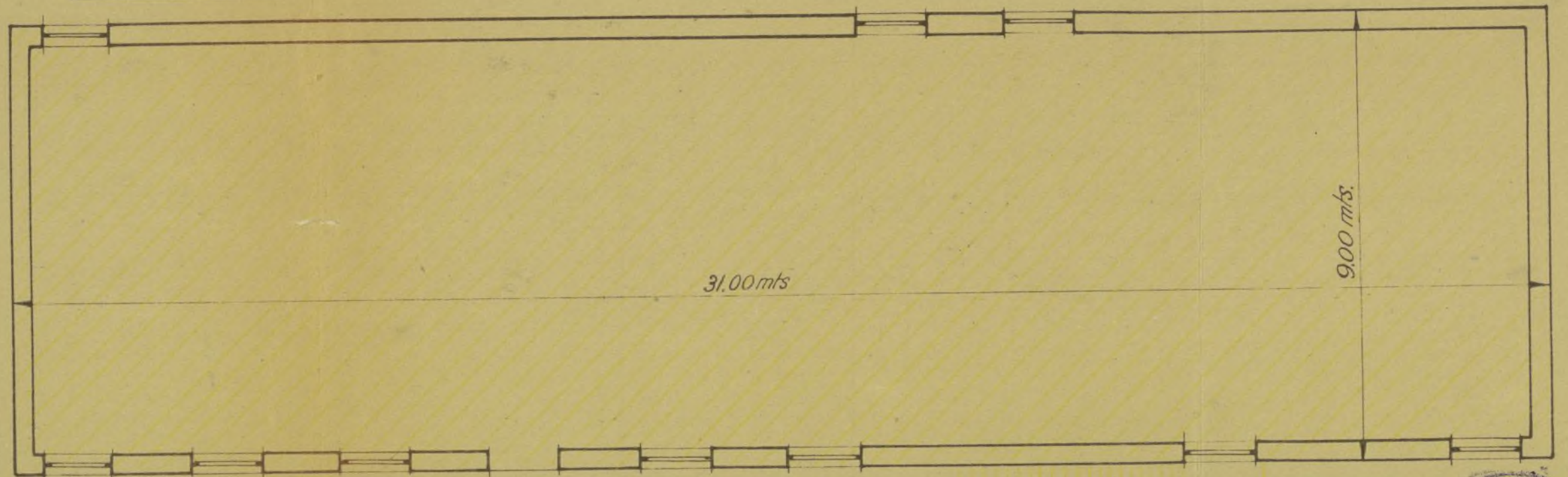

Escala 1:100

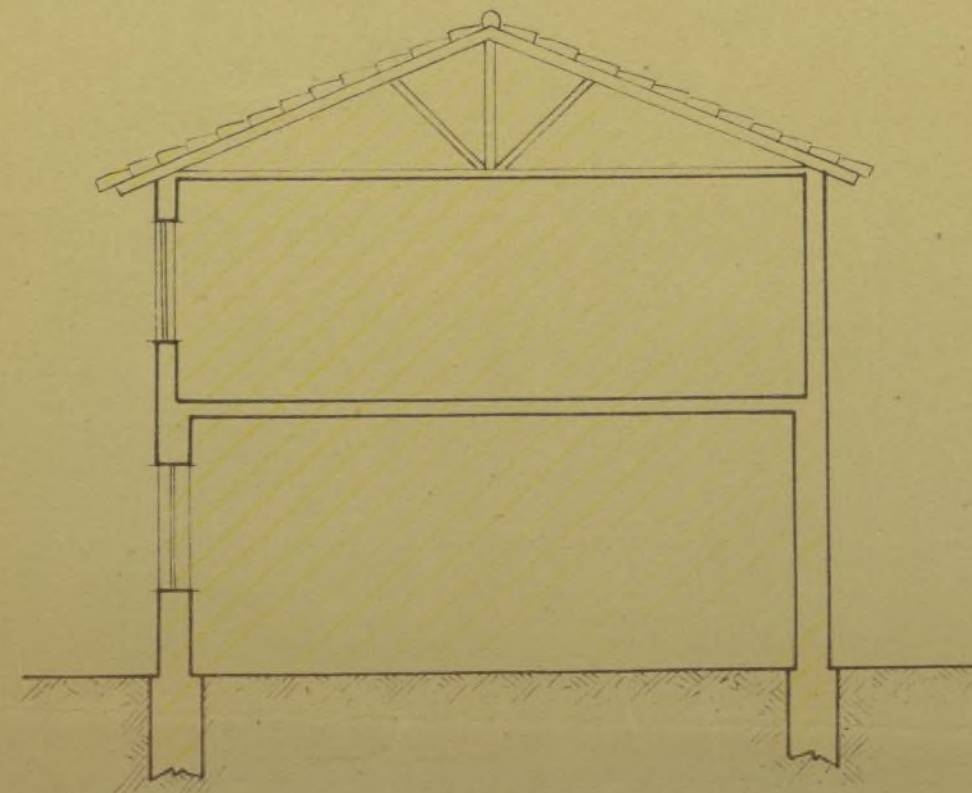

Seccion transversal



Madrid 14 de Diciembre de 1946
El Arquitecto
[Signature]