

Seg.^o 1.^o N.^o 8.

Mus 5-11

Coro

∥.

en la Com.^a el Alba y el sol.

∥.

del Mtro. Moreno

Año ∥. 1827.

Con Violines, Viola, Oboes, Flauta, Clarinete, Fagot, Trompas y Bajo.

y Partituras
Ayuntamiento de Madrid

1^a Fa gamos las Danzas al al va fer
 2^a Se la yo tan so lo ei dig no de
 Fa gamos las Danzas al al va fer
 el no ble pe layo vi va triun fei

mora q^l en zaga se deja la luz dela

gloria ye ter na me mo-ria se tu po la

mora q^l en zaga se deja la luz dela

venza ya ca en co va donga ci ña la co-

otra q^l en za ga se de ja la luz dela otra

brar ye - ter name mo ria se tu po la brar

otra q^l en za ga se de ja la luz dela otra

rona ya ca en co va donga ci ña la co rona

30

e vi va en ar turias la gran co va
que triunfe que venza al fiero afri
e vi va en ar turias la gran co va
en gria sus sienes y el moro re
don ga q. en pro fa de fen sa a la sangre
cano y e - roy coel y - pano por el que da
don ga q. en pro fa de fen sa a la sangre
vel de fu cha sie te vive mue ra puer le en

 go da q^l en pro fa de fen sa a la san gre go da
 va y e ~~no~~ ro i co el y - pa no por el que darà
 go da q^l en pro fa de fen sa a la san gre go da
 pe ze fu cha si este vi ve mu era pue le em pe ze

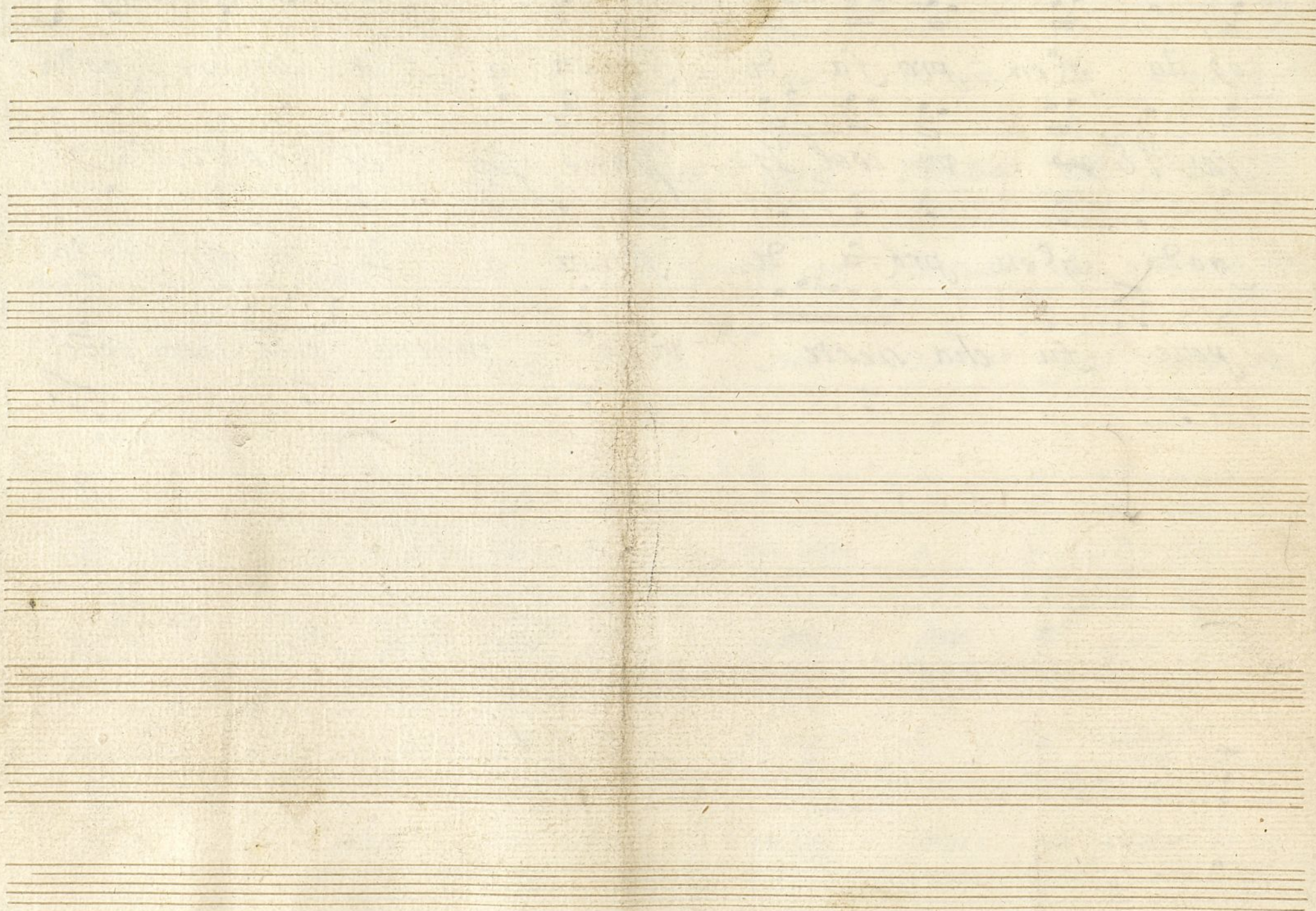

Figle 1.º

en la com.ª el Alba y el sol

Mus 5-11

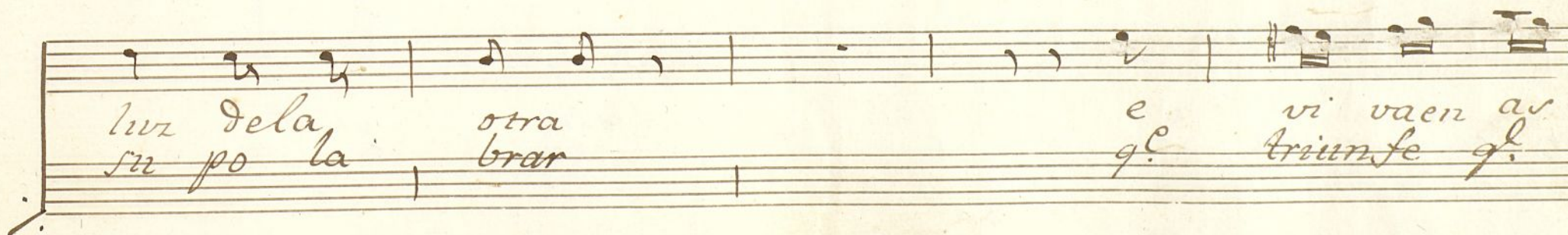
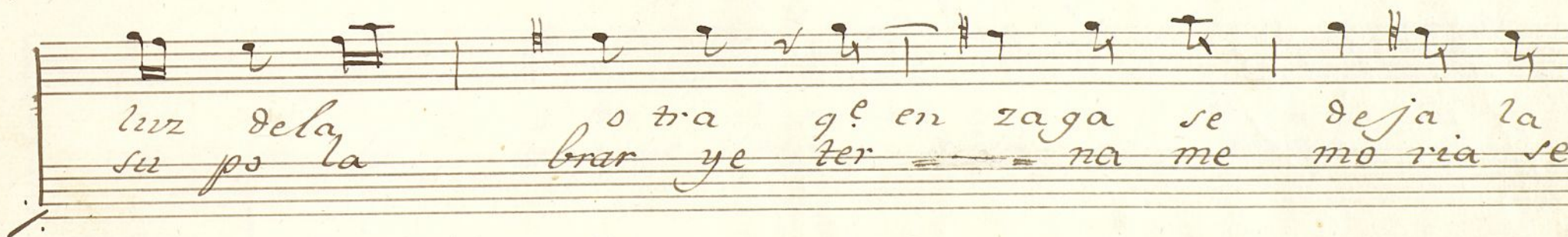
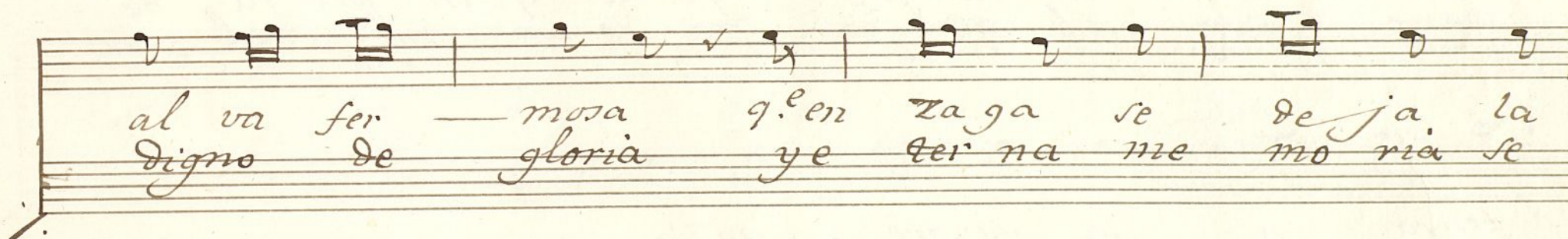
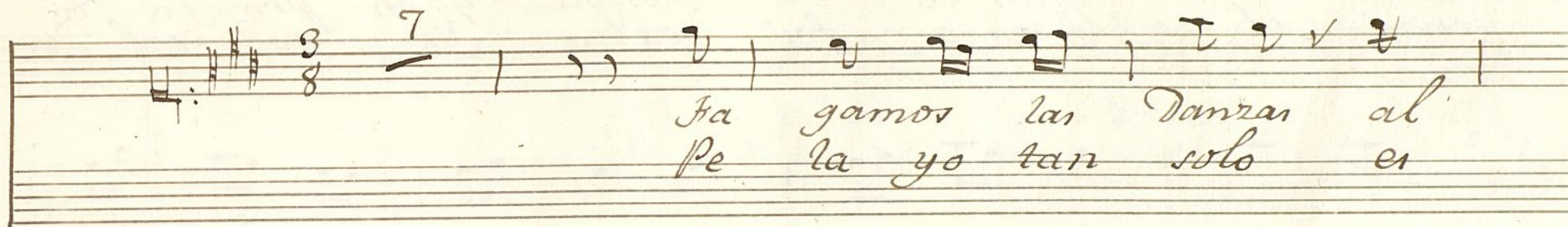

turias la gran co va donga q^e en pro fa de
venza el fiero a fri cano ye — roi coel ys

fen sa a la sangre go da q^e en pro fa de
pano por el q^e da ra ye — roi coel ys

fen sa a la sangre go da
pano por el q^e da ra

Triple 2.º en la com.^a el Alba y el Sol

Mus 5-11

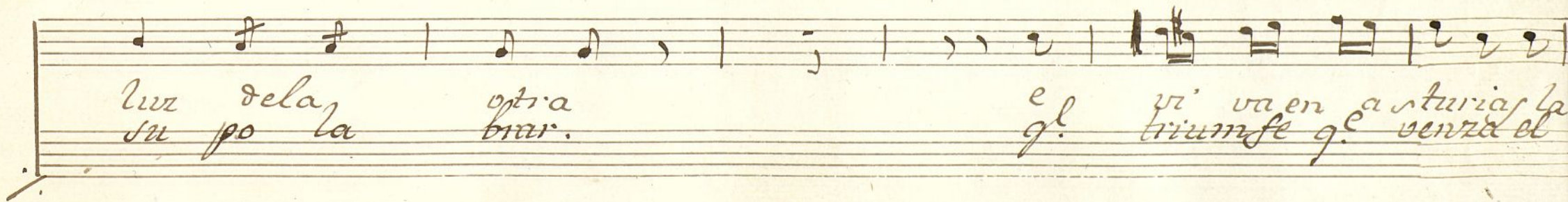
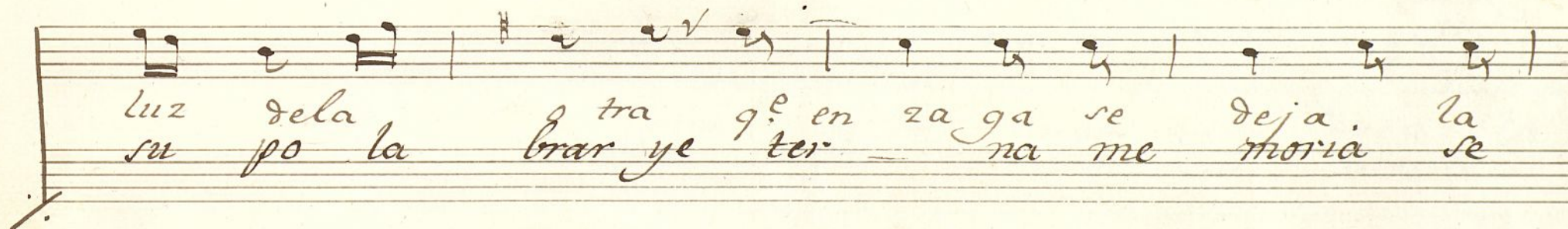
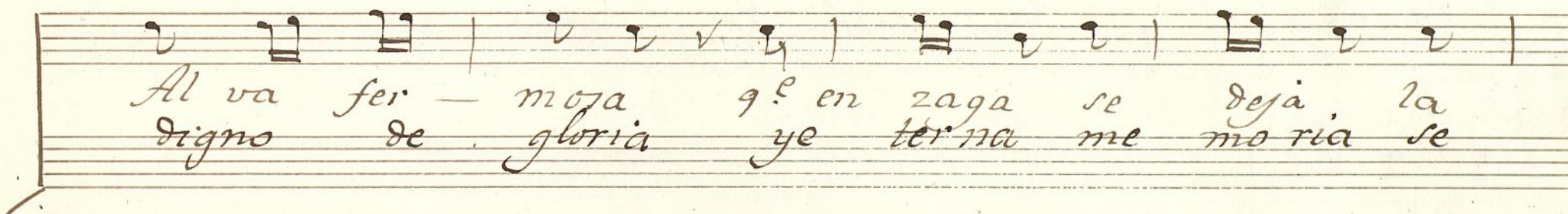
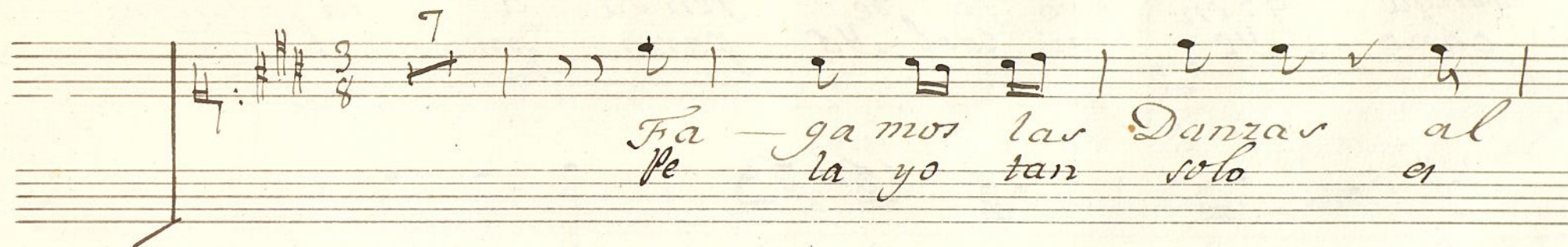

man caba
 fiero a fri

Donga
 cano

q.^e en
 ye

pro fa de
 roi coel ys

fensa a
 pano por

la sangre
 el q.^e da

go da
 ra ye

q.^e en

pro fa de
 roi coel ys

fensa a
 pano por

la san gre
 el que da

go da
 ra.

Tenor 1.º

en la com.ª el Alva y el Sol

Mus 5.11

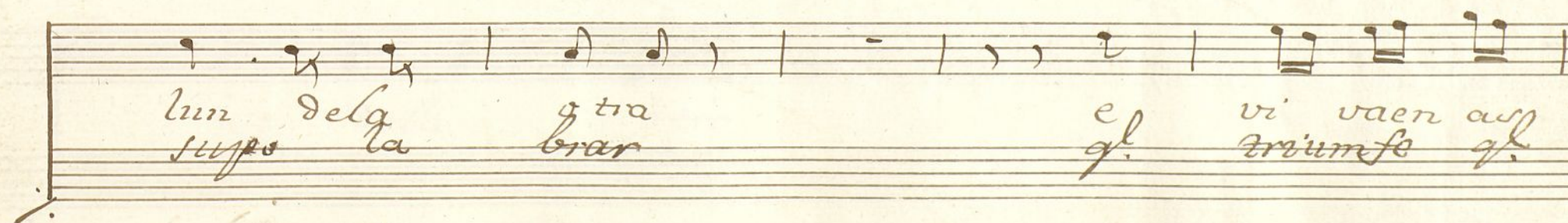
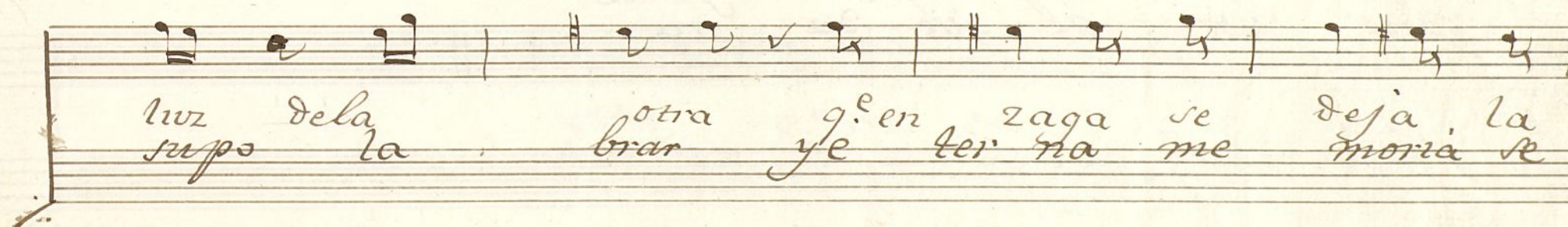
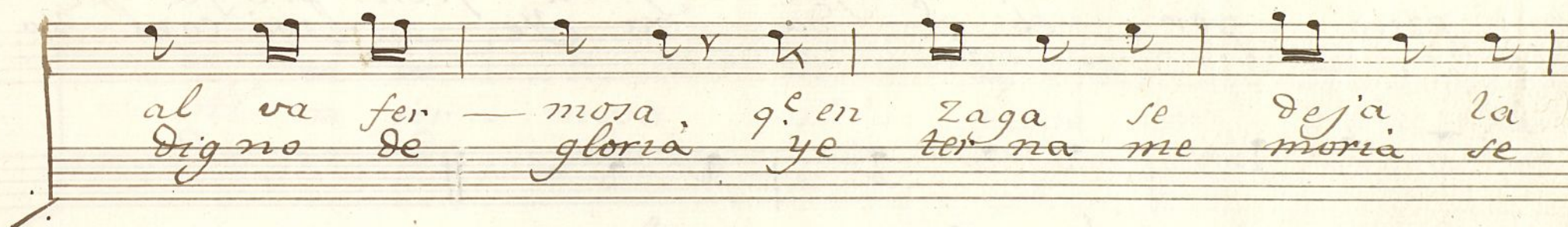
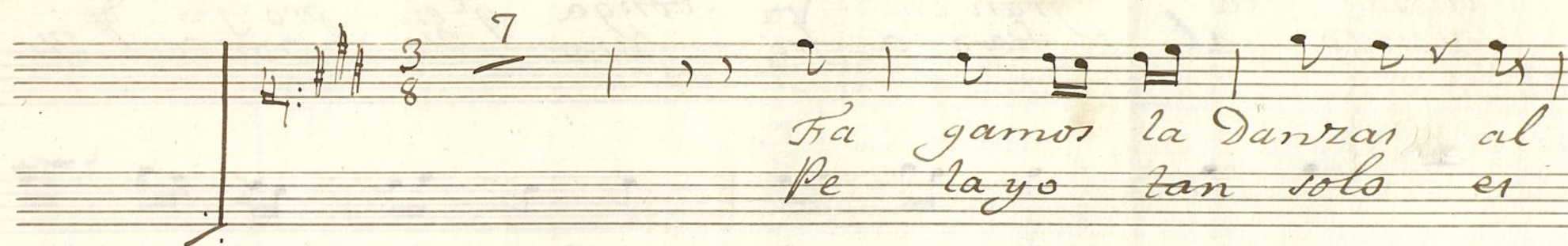

8
turias la gran co va donga q^l en pro fa de
venza al fiero a fri cano ye rei coel y

fensa a la sangre go da q^l en pro fa de y
pano por el q^l da ra ye rei coel y

fensa a la sangre go da
pano por el que da ra

Tenor 2º

en la com.^a el Alba y el Sol

num 5-11

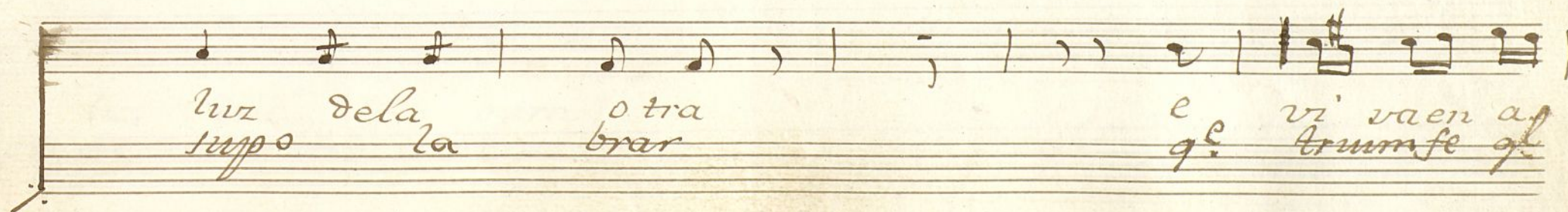
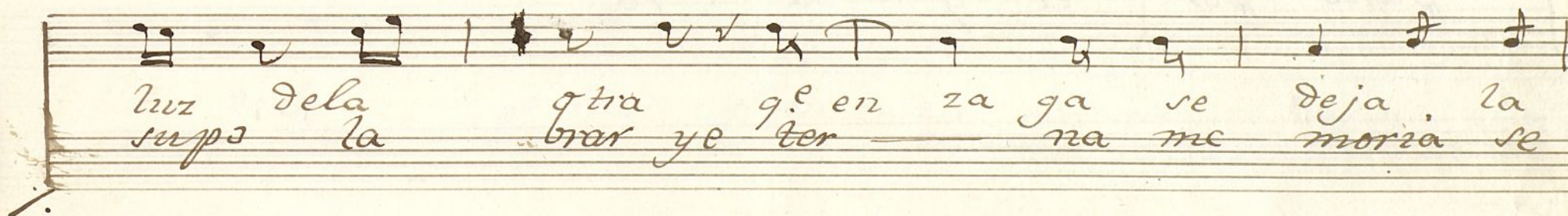
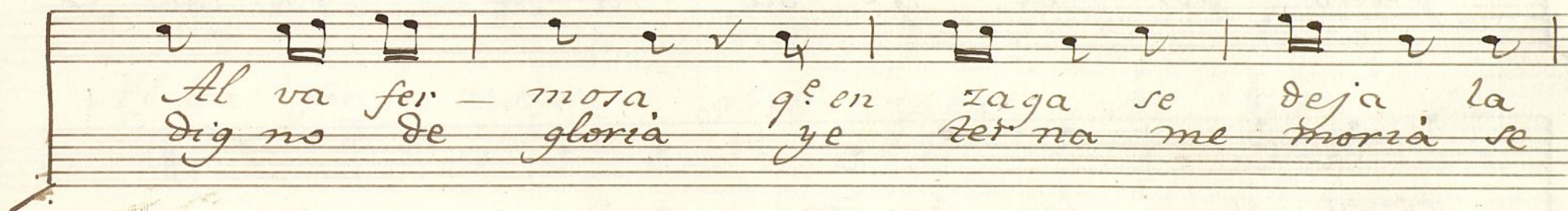
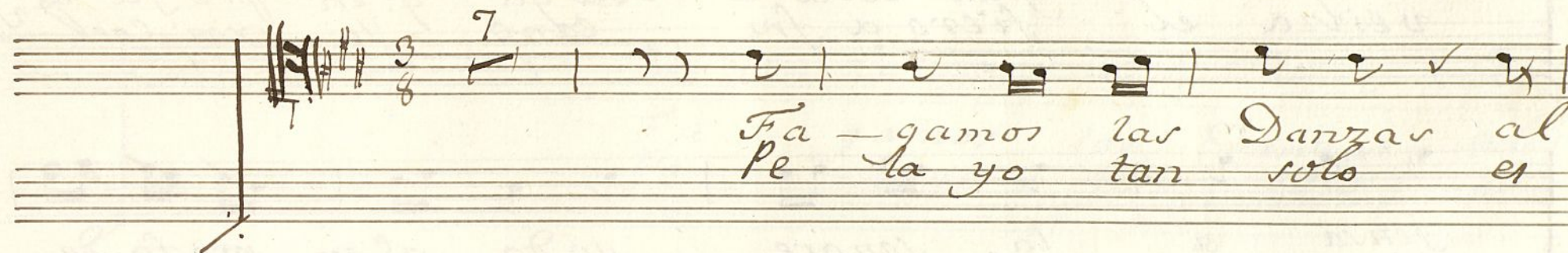

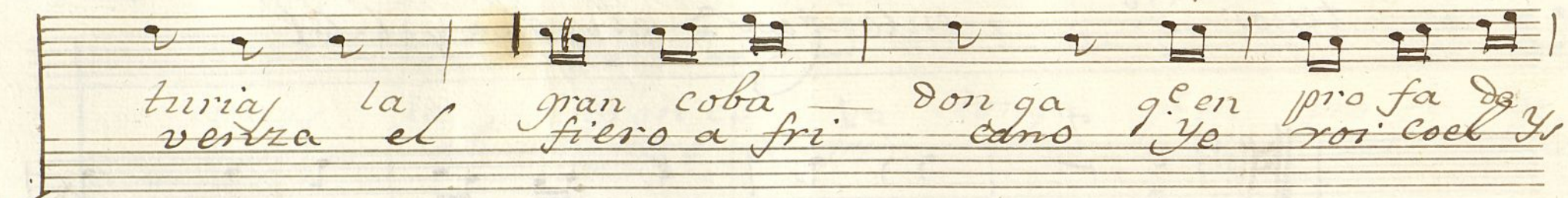

turia la gran caba don ga q^e en pro fa de
venza el fiero a fri cano ye rei coel yr

fensa a la sangre go da q^e en pro fa de
pano por el q^e da ra ye rei coel yr

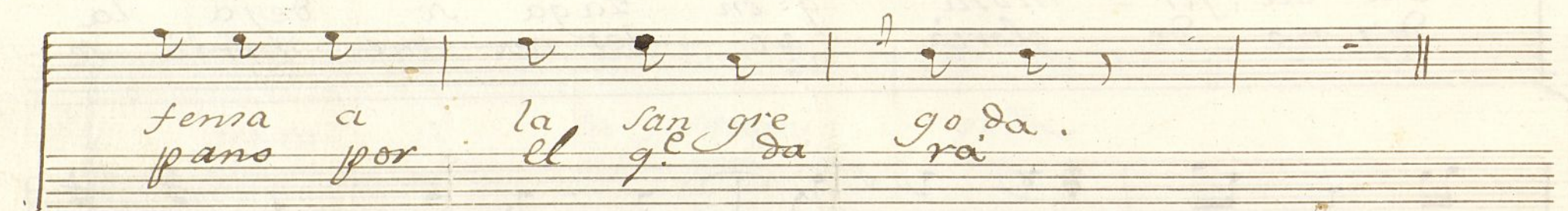

fensa a la san gre go da .
pano por el q^e da ra

Bajo en la Com^a el Alba y el Sol

Mus 5-11

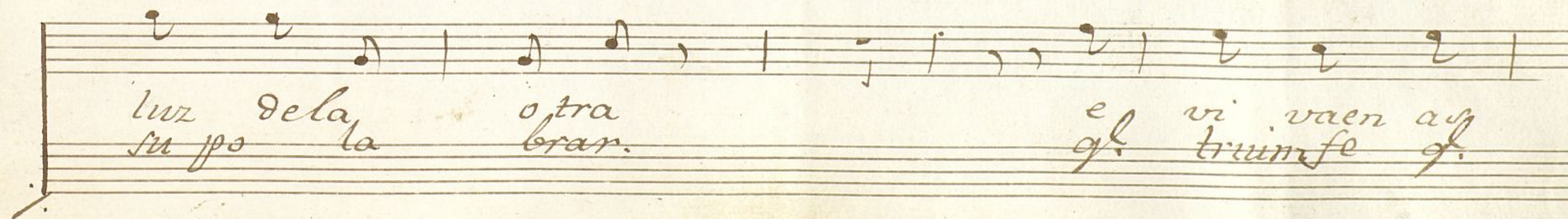
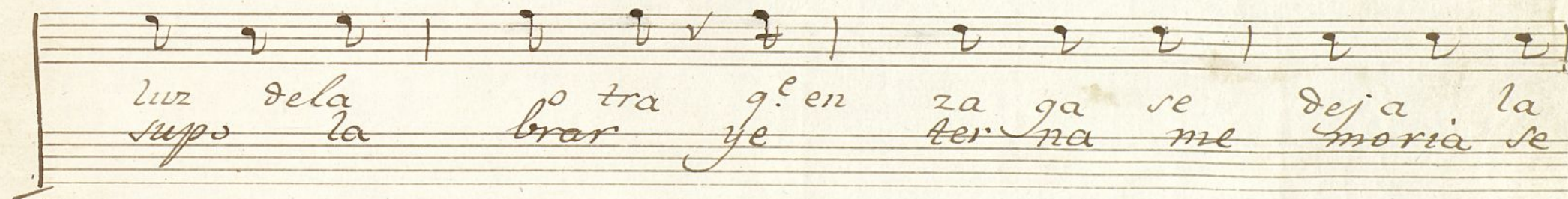
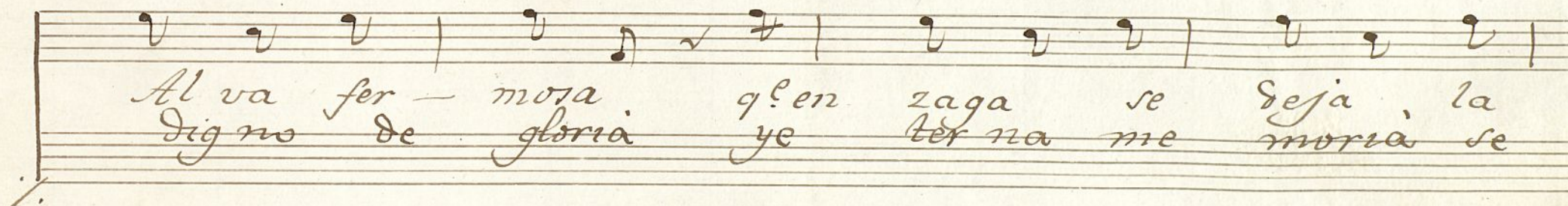
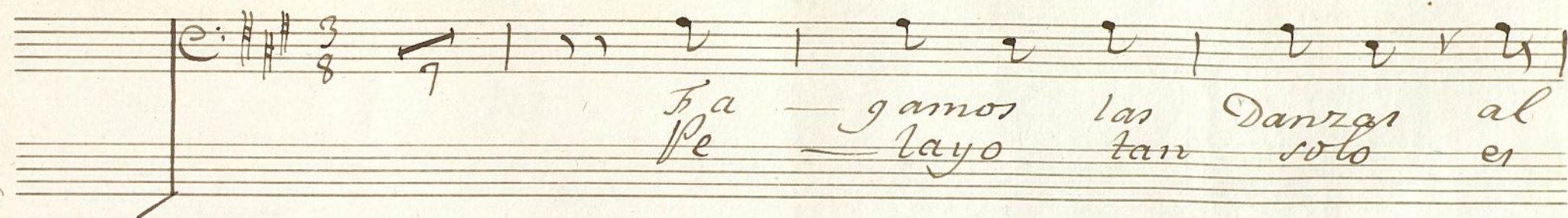

turias la gran co va don ga q^e en pro fa de
venza el fiero a fri cano ye roi coel Is

fensa a la sangre go da q^e en pro fa de
pano por el q^e da ra ye roi coel Is

fensa a la san gre go da.
pano por el q^e da ra

Violin 1^o. p. al

//

en la com. ^{da} el Alba y el Sol.

1. Año 1827.

Con Violines, Viola, Oboes, Flauta, Clarinete, Fagot, Trompas, y Bajo.

Sempre el 2º acto con el coro

i concluir con
el en el mismo

Acto 1ª
ver *All.to*
no se dicen los
parrafos

6

12

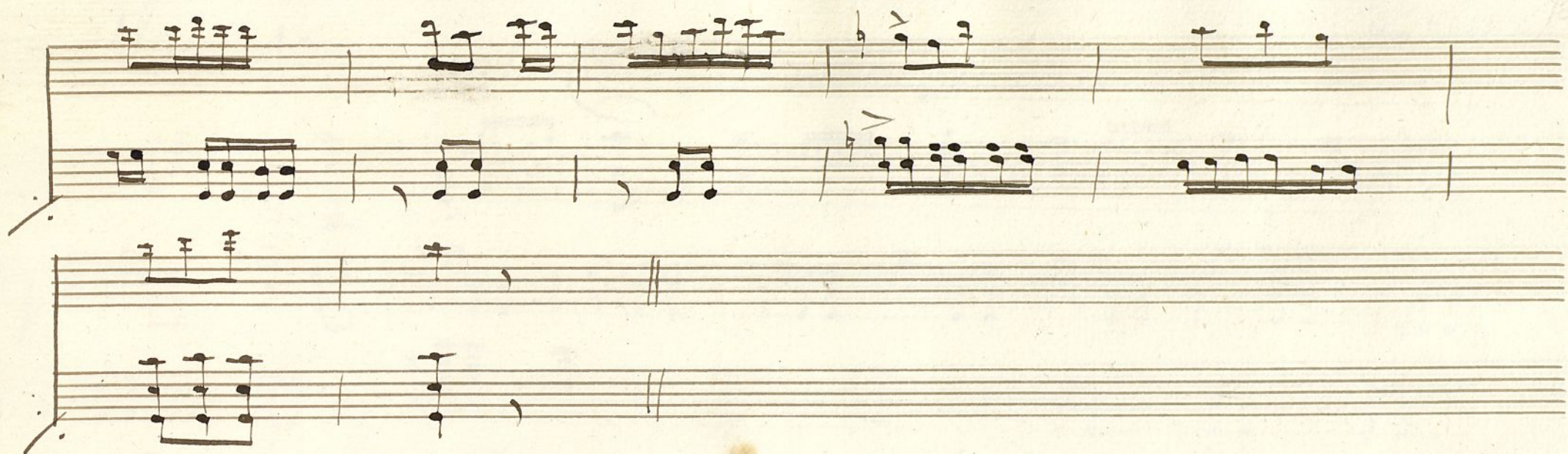

en el 3.^o Acto se principia con el coro
i re dicen los parrafos

Violin 1º

en la com.^a el Alba y el Sol:

Mus 5-11

Violin 2.^o en la com.^a el Alba y el Sol.

Come

Violin 2^o

en la son.^a el Alba y el Sol

Mus 5-11

22

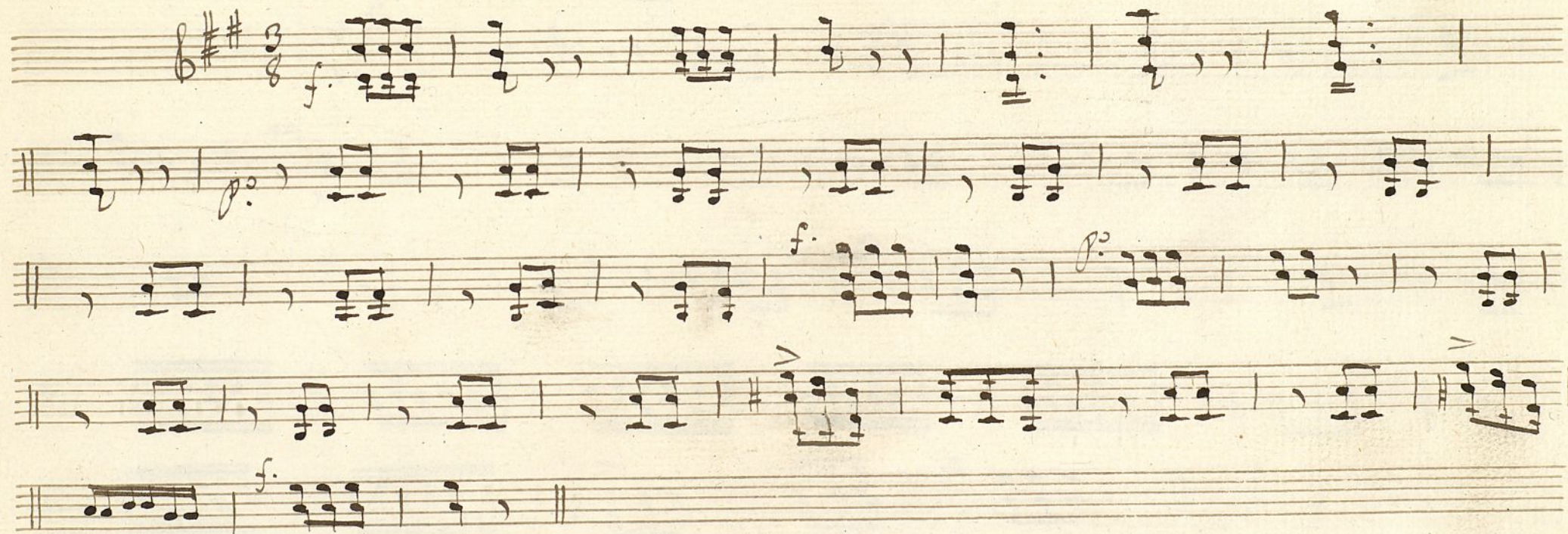

Violas en la Com.^a el Alba y el Sol:

Mus 5-11

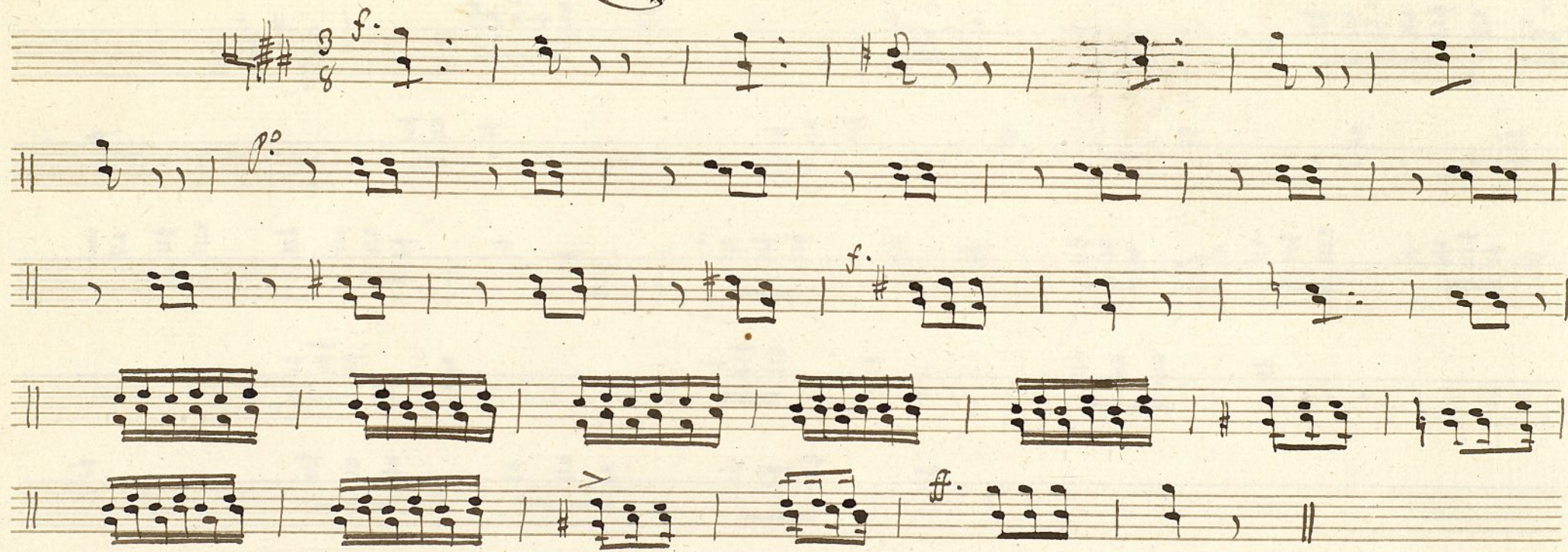

Flauta en la com^a el Alba y el sol:

Mus 5-11

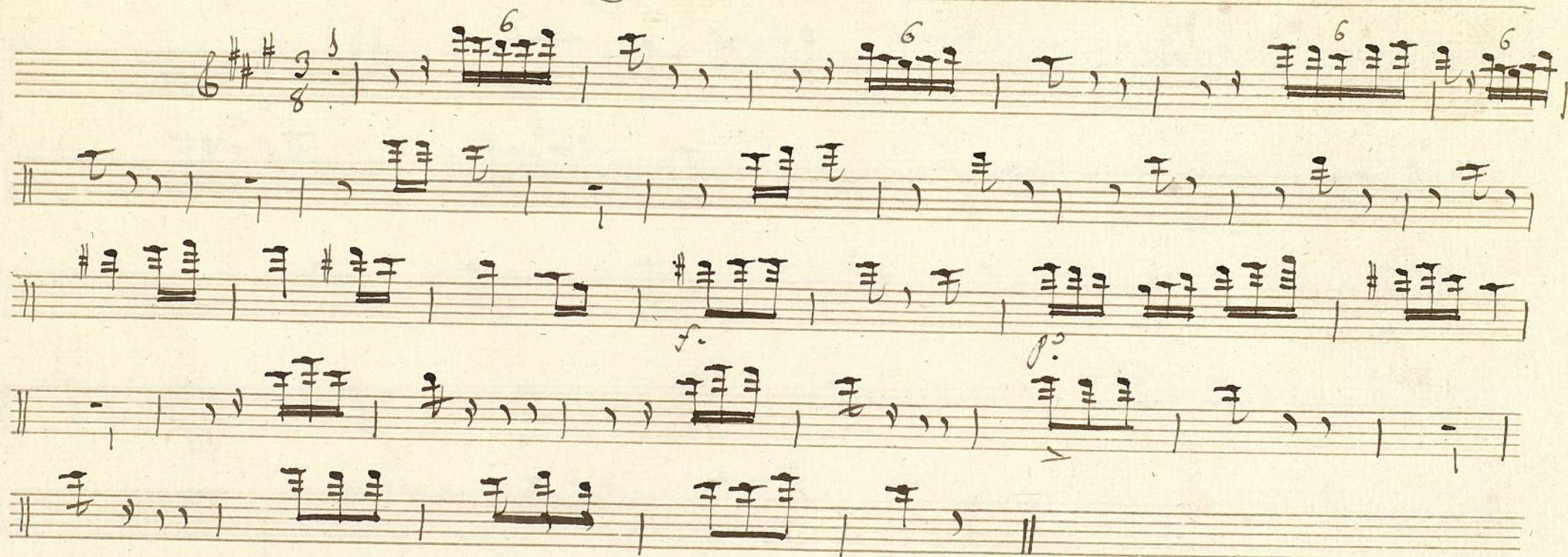

oboe 1.^o en la Com.^a El Alba y el Sol

Allegro

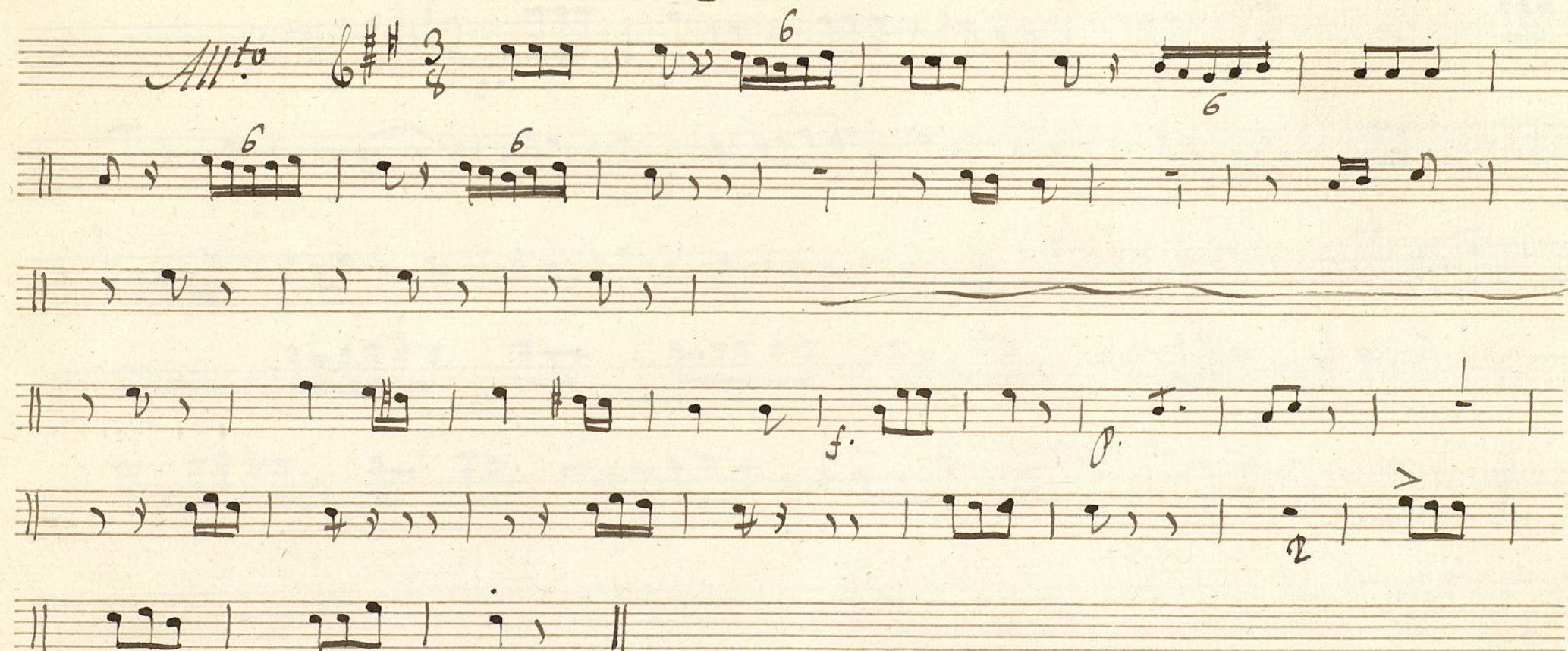
Oboe 2.^o en la Com.^a el Alba y el sol

Clarinete en la com.^a El Alba y el sol

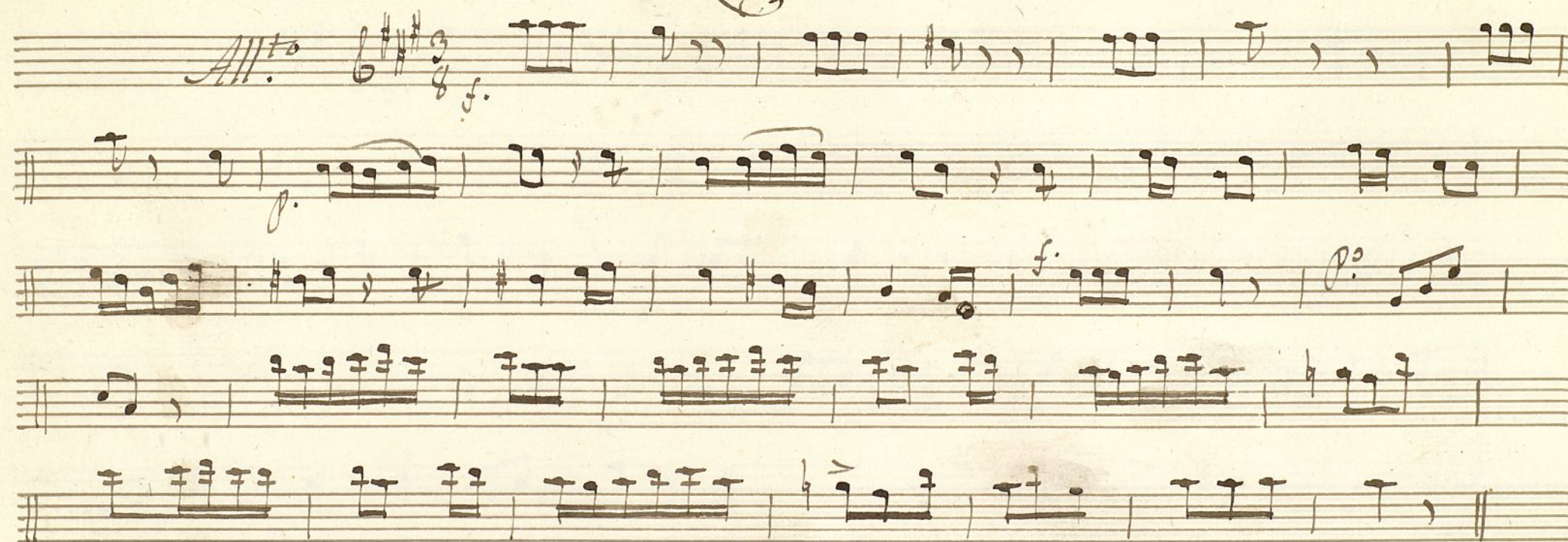

Fagot. en la 1.^a el Alba y el Sol

Mus 5-11

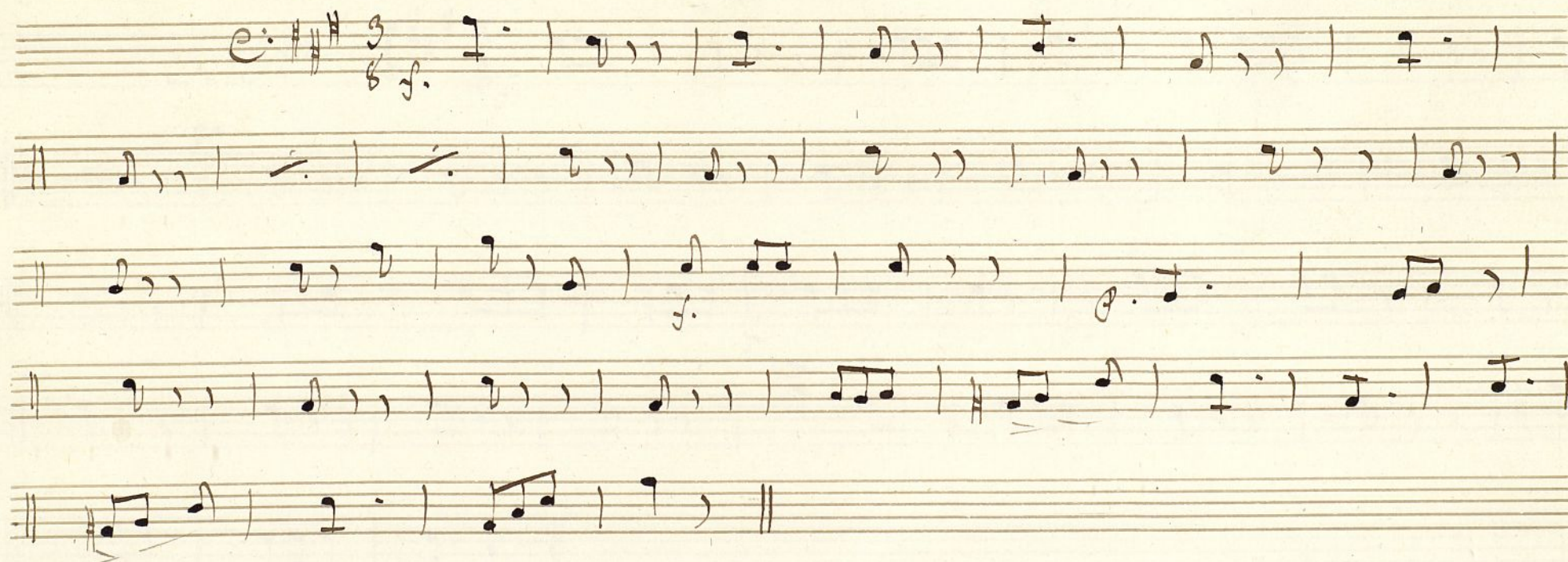

Corno 1.^o en la com.^a el Alba y el Sol.

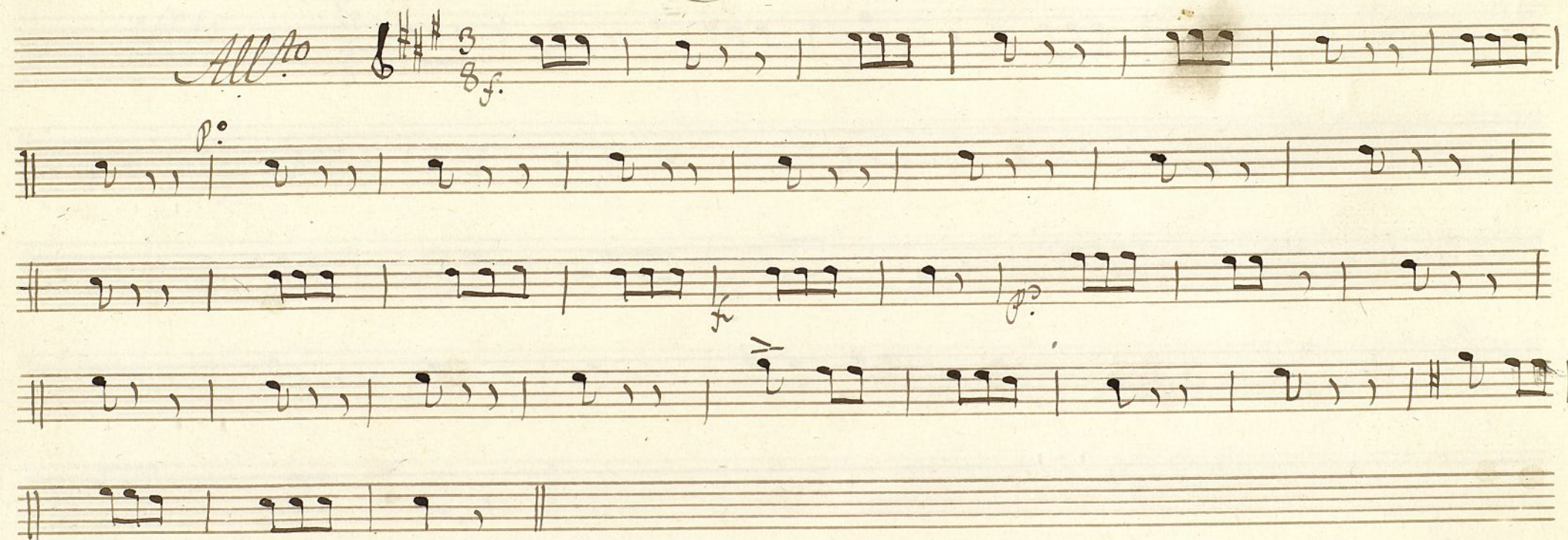
All.^o 

Corno 2.^o en la Com.^a el Alba y el sol

All.^{to} en fa.

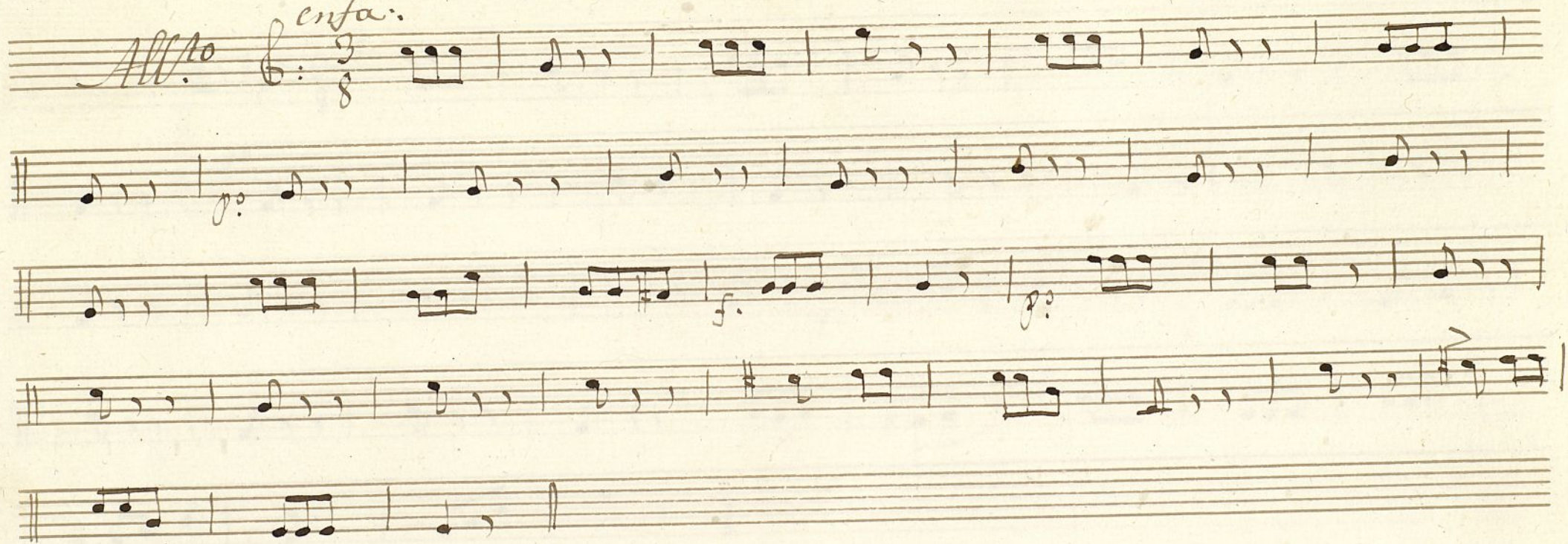

Bajo en la Com. el Alba y el Sol:

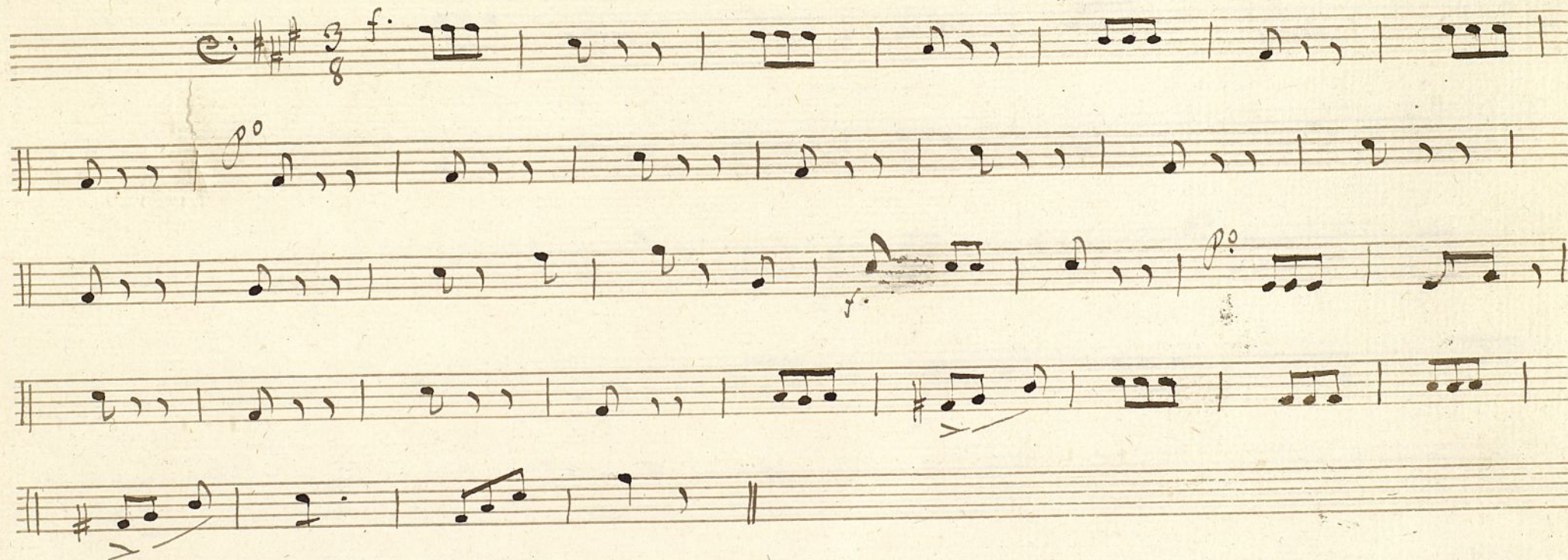

Bajo en la Com.^a el Alba y el Sol:

