

MA-8352

MA

8352

PRESUPUESTOS
DE
GASTOS É INGRESOS

PARA EL AÑO ECONÓMICO DE 1897-98

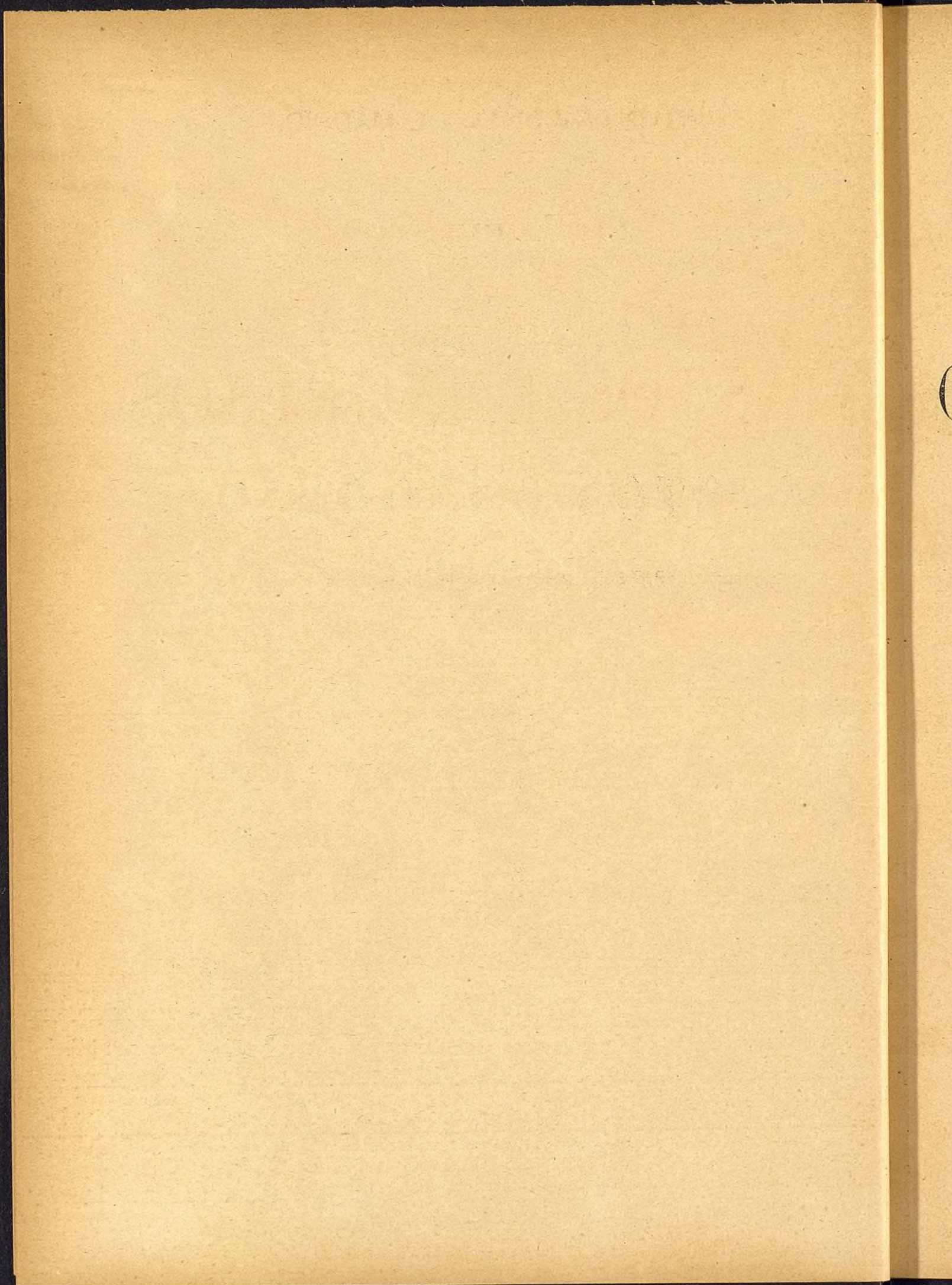

AYUNTAMIENTO DE MADRID.

PRESUPUESTOS

DE

GASTOS É INGRESOS

PARA EL AÑO ECONÓMICO DE 1897-98,

aprobados por la Junta Municipal en sesión de 23 de Julio de 1897.



MADRID

IMPRENTA MUNICIPAL

1897.

Población de hecho, según la rectificación del empadronamiento de Diciembre de 1896.....	491.595
Idem de derecho.....	460.883

Este presupuesto fué discutido y aprobado por el Excmo. Ayuntamiento en sesiones celebradas en los días 12, 20, 24, 26 y 27 de Abril y 1.º, 4 y 10 de Mayo; por la Junta Municipal en 9, 10, 11, 12, 26 y 28 de Junio y 2 de Julio; sancionado por el Excmo. Sr. Gobernador Civil de la provincia en 22 de Junio, y nivelado, en cumplimiento de lo ordenado por dicha Autoridad, en 23 de Julio de 1897. — *El Secretario*, FRANCISCO RUANO.

En reunión celebrada con los acreedores por el concepto de «Créditos reconocidos», en 5 de Julio de 1897, y á propuesta de la Alcaldía Presidencia quedó convenido lo siguiente:

1.ª La Corporación municipal habrá de consignar en el presupuesto ordinario de gastos del Ayuntamiento de Madrid, durante cinco presupuestos consecutivos, á contar desde el actual, y abonar por cuenta de ello en cada ejercicio, hasta el total pago de esta deuda, un crédito mínimo equivalente al 20 por 100 de su importe.

2.ª Durante dichos cinco ejercicios, ínterin no esté abonado el 20 por 100 correspondiente á los actuales créditos reconocidos, no se podrá ordenar pago sobre ningún otro crédito reconocido con fecha posterior.

3.ª A favor de estos créditos, que como reconocidos debieran abonarse totalmente en el presente ejercicio, se mantendrá siempre el concepto de preferencia que corresponde á los reconocidos y, por tanto, la Corporación municipal se compromete á no pasarlos al concepto de resultados.

4.ª Por la importancia que tiene una nivelación verdad del presupuesto, como garantía del puntual pago de todas las obligaciones contraídas en el mismo, la nivelación del presupuesto para el actual ejercicio y los siguientes hasta el total pago de esta deuda, se haga sobre las bases fijadas en la orden del Sr. Gobernador de la provincia, fecha 22 de Junio último, ajustándose para el avalúo de los ingresos á la regla 9.ª de la Real orden de 27 de Febrero de 1892, y no rebasando la cifra de ingresos presupuestos, que por virtud de dicha regla resulte, sino en el caso de que exista razón justificada, por garantía, por contrato, ó por nuevos arbitrios, para estimar que en el ejercicio pueda obtenerse positivo aumento.

Las precedentes bases fueron sancionadas por la Junta Municipal en sesión celebrada en 23 de Julio de 1897.

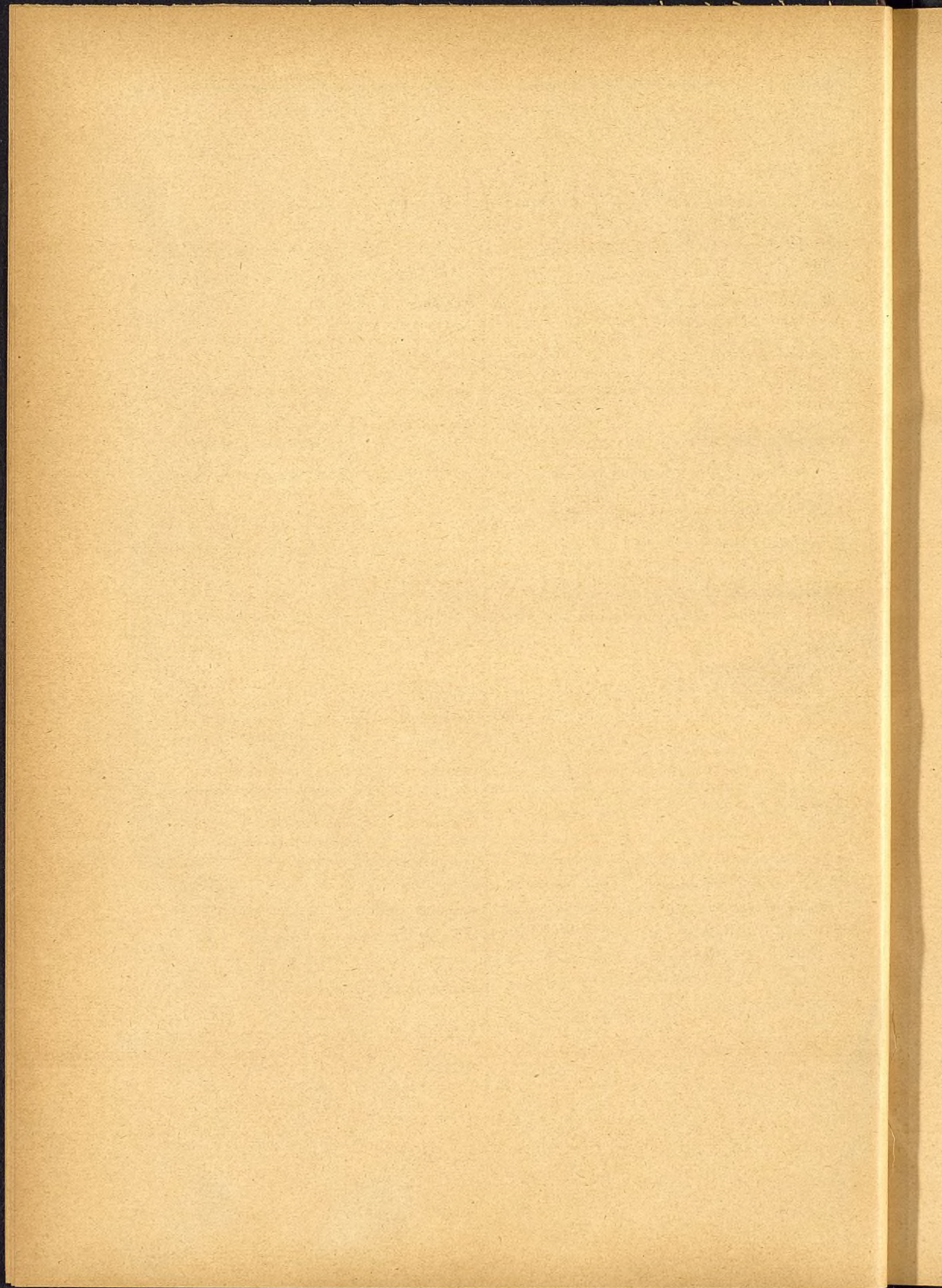

ÍNDICE

	Páginas.		Páginas.
Acciones del Banco de España.....	69	Arbolado. —Jornales.....	22
Administración de Consumos.—Personal.	9	» —Material.....	22
» —Material.	12	» —Personal administrativo.....	21
Administración de Propiedades, Rentas y Arbitrios.—Personal.	9	» —Idem facultativo.....	21
» —Material.	11	» —Idem de jardinería.....	21
Alcaldías y Tenencias.—Personal.....	16	Archivo Biblioteca.—Personal.....	8
» —Material.....	16	» —Material.....	11
Almacén general de la Villa.—Personal..	11	Arrendamiento de cajones y puestos en los mercados y plazas.	
» —Material..	12	» (Apéndice núm. 5)....	73 y 74
» Ingresos por depósito de efectos y venta de los mismos.....	87	» de las fincas del Parque de Madrid.....	95
Alquiler de edificios y locales para Juzgados municipales.....	14	» de tierras.....	68
» para Tenencias de Alcaldía.....	16	» de los Viveros.....	95
» para servicios de incendios.....	18	» de los Jardines del Buen Retiro.....	81
» para instrucción pública.....	30	Asesoría y Litigios.—Personal.....	11
» para establecimientos de Beneficencia.....	36	Asilos de San Bernardino.—Personal.....	33
Alquileres de fincas. (Ingresos).....	68	» —Material.....	34
Alumbrado de las Casas Consistoriales..	12	» —Talleres.....	34
» público.—Jornales.....	20	» —Gastos generales.....	35
» —Material.....	20	» —Ingresos con destino á los.	80
» público.—Personal de la oficina del ramo.....	20	Asistencia del servicio de incendios. (Ingresos por). (Apéndice número 33).....	88
» material de id. id.....	20	Aumentos y alteraciones de los ingresos de los establecimientos de Beneficencia.....	81
» utilización del subsuelo de la vía pública para el servicio del.....	77	Autopsias , embalsamamientos y demás operaciones en los depósitos de los Cementerios municipales. (Apéndice número 7).....	74
Anuncios. —Aparatos de hierro para la fijación de.....	77	Auxilios benéficos.....	37
» —Impuesto sobre los. (Apéndice núm. 20).....	77	Bajadas de aguas y canalones. (Apéndice núm. 15).....	76
Apertura de calas en la vía pública. (Apéndice núm. 26).....	87	Baños y lavaderos. (Apéndice núm. 8)....	75
Aprovechamiento de arenas del río Manzanares. (Apéndice núm. 10).....	75	Beneficencia. —Gastos.....	32
» de derribos. (Apéndice núm. 37).....	78	» —Ingresos.....	79
Arbitrios. —sobre conductores aéreos....	78	Cajones en las plazas del Carmen y San Miguel. (Apéndice núm. 3)....	73
» sobre consumo de gas. (Apéndice núm. 35).....	78	Calas en la vía pública.—Apertura de. (Apéndice núm. 26).....	78
» sobre materiales de construcción y diversas especies. (Apéndice núm. 36).....	93		

	Páginas.		Páginas.
Cárcel de partido.—Gastos de la.....	44	Contaduría y Teneduría de Libros.—Ma-	
» » —Ingresos con destino		terial.....	11
á la.....	85	Contingente para gastos provinciales....	55
Carnaval .—Licencias y permisos para el.		Contrata de arrastre del servicio de in-	
(Apéndice núm. 29).....	81	cendios.....	18
Carros de transporte.—Derechos de si-		Contribución de inmuebles. — Recargo	
tuado.....	78	en la.....	92
» » —Licencias para.		» de subsidio. — Recargo so-	
(Apéndice núm. 12).....	76	bre la.....	92
Carruajes de lujo (recargo sobre el im-		Contribuciones é impuestos.—Gastos....	55
puesto de).....	92	Corrección pública.—Gastos.....	44
Casas Consistoriales.—Material.....	12	» » —Ingresos.....	85
» de Socorro.—Alquileres y obras....	36	Créditos reconocidos.....	51
» » —Personal administra-		Chapas de latón para coches, y de zinc	
tivo).....	32	para carros de transporte... ..	20
» » —Idem facultativo.....	32	» para repartidores de pan á do-	
» » —Material.....	33	micilio.....	20
Cédulas personales.—Recargo en el im-		Daños en el arbolado público.—Indem-	
puesto de.....	93	nización per.	87
Cementerios .—Gastos.....	24	Depósito provisional de mendigos	37
» municipales.—Ingresos.		» en el Almacén general.—Alma-	
(Apéndice núm. 7).....	74	cenaje por.....	87
» —Jornales, material y per-		Derechos de situado en el mercado de me-	
sonal.....	24	lones. (Apéndice núm. 5)....	73
Censos atrasados.—Gastos. (Apéndice nú-		Deslinde y amojonamiento.....	25
mero 2).....	49	Dotes	50
» corrientes.—Gastos. (Apéndice nú-		Edificaciones y Junta Consultiva.—Ma-	
mero 1).....	49	terial y personal.....	39
Certificaciones .—Derechos por. (Apén-		Efectos inútiles.—Venta de.....	88
dice núm. 13).....	75	» manufacturados en los Asilos de	
Cesión de agua de los viajes de la Villa...	75	San Bernardino.—Venta de....	81
» de terreno de la vía pública.....	88	Elecciones y empadronamiento. — Gas-	
Clases pasivas.....	50	tos de.....	13
Coches al servicio de los Casinos, de plaza		Empréstito de 1861.....	50
y recreo de niños. (Apéndice nú-		» de 1868.	50
mero 12).....	75	Enarenado de la vía pública. (Apéndice	
Colegio de San Ildefonso.—Personal.....	35	núm. 30).....	88
» » —Material.....	36	Encabezamiento de Consumos.....	55
» » —Ingresos pro-		Encuartes para ómnibus y tranvías.....	77
prios del.....	81	Entretenimiento de edificios propiedad	
Columpios , juegos de caballos, bolos, etc.		del Municipio.....	41
(Apéndice núm. 24).....	78	Escuela especial de sordo-mudos: per-	
Concesión para la colocación de sillas en		sonal.....	29
los paseos.....	77	» modelo: personal.....	29
Conductores aéreos.—Arbitrio sobre los.	78	Espectáculos en la vía pública. (Apéndice	
Construcciones y obras menores.—Licen-		núm. 24).....	78
cias para. (Apéndice nú-		Establecimientos de beneficencia: alqui-	
mero 11).....	75	leres y obras.....	36
Consumo de gas.—Arbitrio sobre el.		» subvención á los.....	37
(Apéndice núm. 35).....	78	» públicos: apertura de.	
» de derechos y recargos sobre		» (Apéndice núm. 14).....	76
las especies de. (Apéndice nú-		Estadística y elecciones: personal de....	8
mero 37).....	33	Estancias en el Mercado de ganados.	
Contaduría y Teneduría de libros.—Per-		(Apéndice núm. 6).....	74
sonal.....	7		

	Páginas.		Páginas.
Eventuales é imprevistos (ingresos).....	87	Impuesto sobre artículos de comer, be-	
Expropiaciones	55	ber y arder, no gravados por	
Extraordinarios (ingresos).....	86	el Estado. (Apéndice núm. 34).	92
Fielatos de Consumos: material.....	12	del sello municipal. (Apéndice	
» personal.....	9	número 20).....	77
Fontanería Alcantarillas: personal facul-		» sobre los perros. (Apéndice nú-	
tativo y administrativo..	41	mero 19.....	77
» jornales para los operarios de.	42	» de Consumos (tarifas). (Apén-	
» alcantarillas: material para el		dice núm. 37).....	92
entretenimiento de.....	42	Incendios. —Seguro de.....	17
» producto de los servicios de...	88	» —Material y personal.....	18
» ingresos por obras de. (Apén-		» —Contrata de arrastre del ser-	
dice núm. 32).....	88	vicio de.....	18
Funciones de los Jardines del Buen Retiro		» —Asistencia del servicio de....	88
á beneficio de los estableci-		» —Alquileres de locales para	
mientos de Beneficencia.....	81	servicios de.....	18
» religiosas y festejos..	49	Ingresos propios de los establecimientos	
Gabinete micrográfico: personal y ma-		de beneficencia.....	81
terial.....	25	» —Resumen general del presu-	
Ganado destinado al arrastre de vehicu-		puesto de.....	65
los etc. (Apéndice núm. 17)....	76	» indebidos.—Devolución de.....	54
Gas: impuesto sobre el consumo del.		Inscripciones intransferibles.—Intere-	
» (Apéndice núm. 35).....	78	ses de.....	69
Gastos del Ayuntamiento: resumen.....	5	Inspección de Escuelas de instrucción pri-	
» de representación.....	13	maria.....	27
» Resumen general del presupues-		Instrucción pública: personal.....	27
to de.....	1	» material.....	29
Gratificaciones	14	» alquiler de locales.....	30
Guardia municipal: personal adminis-		» premios y subvenciones.....	30
trativo.....	17	» ingresos.....	83
» » personal de guar-		Intereses y amortización de empréstitos..	50
dias.....	17	Jardines del Buen Retiro.—Arriendo	
» » material.....	17	de los.....	81
» » armamento.....	17	» de la infancia.—Entreteni-	
Hierbas y pastos (productos de).....	71	miento del edificio.....	30
Iglesia católica.—Funciones de la.....	49	Jubilados	50
Iluminaciones	49	Kioscos para la expendición de flores y	
Imprenta municipal: personal.....	11	venta de otros artículos.	
» » jornales.....	12	(Apéndice núm. 3).....	103
» » material.....	12	Laboratorio químico.—Gabinete micro-	
Impresos. —Venta de. (Apéndice núm. 28).	81	gráfico é inspección de	
Imprevistos (gastos).....	59	subsistencias.—Material	
» (ingresos).....	87	y personal.....	25
Impuesto de cédulas personales.—Recar-		» derechos por reconoci-	
go en el.....	93	mientos y análisis. (Apén-	
» de carruajes de lujo.—Recargo		dice núm. 31).....	88
sobre el.....	92	Lavaderos. —Matrícula é inspección de.	
» de Consumos.—Recargo en el..	92	» (Apéndice núm. 8).....	75
» de Consumos sobre la leche		Legados , donativos y mandas.....	87
producto de vacas y cabras		Licencias para aguadores. (Apéndice nú-	
empadronadas. (Apéndice nú-		mero 9).....	75
mero 37).....	92	» para apertura de establecimien-	
		tos. (Apéndice núm. 14).....	76

	Páginas.		Páginas
Licencias para Carnaval. (Apéndice número 29).....	81	Obras de nueva construcción.—Gastos...	57
» para construcciones y obras menores. (Apéndice núm. 11).....	75	» menores.—Licencias para. (Apéndice núm. 11).....	75
» para espectáculos en la vía pública. (Apéndice núm. 24)....	78	» públicas.—Gastos.....	38
» para establecimientos de baños en el Manzanares. (Apéndice núm. 8).....	75	Otorgamiento de escrituras.....	55
» para habitar ó alquilar las fincas. (Apéndice núm. 11).....	118	Papel de reintegro para multas.....	88
» para moler y tostar café, cacao, etc. (Apéndice núm. 3)...	104	Parque de Madrid.—Productos del.....	95
» para ocupación de la vía pública con postes, soportes ó aparatos análogos. (Apéndice número 25).....	78	» —Puestos establecidos en el. (Apéndice número 4).....	73
» para ómnibus y demás vehículos. (Apéndice núm. 12).....	76	Pensiones	50
» para puestos fijos de primeras horas y de temporada. (Apéndice núm. 3).....	73	Pernoctaciones de reses en los Mataderos públicos. (Apéndice número 6).....	74
» para revendedores de billetes de espectáculos públicos. (Apéndice núm. 22).....	77	Personal del servicio de carruajes de S. E.	14
» para transitar en velocípedo. (Apéndice núm. 16).....	76	» de los servicio eléctricos.....	11
» para vallas, puntales ó asnillas. (Apéndice núm. 23).....	77	Policia de seguridad.—Resumen de gastos.	15
» para vendedores ambulantes. (Apéndice núm. 21).....	77	» urbana.....	19
» sin tarifar.....	87	» —Ingresos por.....	88
Limpiezas .—Contrata de.....	21	» —y rural (gastos de) resumen.	19
Litigios .—Gastos.....	55	» —gastos generales.....	20
Mataderos .—Personal y material.....	23 y 24	Pontón sobre el Manzanares.—Producto del.....	81
» —Jornales.....	23	Propios (ingresos) resumen.....	67
» —Ingresos. (Apéndice número 6).....	74	Quintas	13
Medallas para los perros.....	20	Recursos legales para cubrir el déficit, resumen.....	91
Mercados .—Personal.....	22	Reintegro de gastos de traslación de la máquina de agua de la fuente de la Reina.....	95
» —Material.....	23	» que ha de hacer el concesionario de los Jardines del Buen Retiro.....	95
» —Ingresos de los. (Apéndice número 5).....	73	» de pagos indebidos.....	95
Mobiliario .—Conservación y reparación del.....	12	Reparación de las Casas Consistoriales y entretenimiento de edificios.....	41
Mondas y limpias de árboles.—Ingresos..	71	Resguardo de Consumos: personal.....	10
Montes .—Ingresos.....	70	Resultas .—Gastos.....	61
» —Gastos.....	47	» —Ingresos.....	89
Multas	76	Revisores veterinarios.....	25
Notas aclaratorias de las tarifas de Consumos.....	146	Romana de Villa. (Apéndice núm. 5).....	107
Obligaciones de presupuestos cerrados.	61	Rótulos de calles.....	20
Obras de Fontanería Alcantarillas. (Apéndice núm. 32).....	88	Secretaría de la Junta Municipal y de las de distrito (instrucción primaria). Gastos de escritorio.—Material.....	27
		» ídem. íd. íd.—Personal.....	27
		» del Excmo. Ayuntamiento.—Personal.....	7
		» —Material.....	11

	Páginas.		Páginas.
Seguro de incendios y accidentes.....	17	ciones de peso en la aplicación de	
Sello municipal. (Apéndice núm. 20).....	77	las tarifas de Consumos.....	143
Servicios eléctricos.—Material y jornales.....	12	Tarifas del impuesto de Consumos. (Apén-	
Sillas en los paseos públicos (concesión		dices números 34, 36 y 37.....	139 á 143
para la colocación de).....	77	Teatro Español.—Personal.....	11
Sisas	50	Teléfonos (gastos de)	12
Socorro de incendios y salvamento.....	18	Tesorería del Excmo. Ayuntamiento.—	
» y conducción de pobres tran-		Personal.....	8
seúntes.....	37	» —Material.....	11
Solares (venta de).....	88	Tranvías .—Ingresos.....	76
Subalternas y fielatos de Consumos.—		V allado de solares. (Apéndice núm. 27).	78
Personal.....	9	Vías públicas.—Personal facultativo	39
Subsuelo de la vía pública (ocupación del).	77	» —Administrativo	40
Subvenciones y compromisos varios.....	54	» aceras, empedrados, y ca-	
» y premios para instrucción		minos.....	40
pública	30	» Material de la oficina.....	40
Suscripciones	12	» » de entretenimiento.	41
Talleres municipales.....	43	Viudas y huérfanos de empleados.....	50
Taras á que han de ajustarse las opera-		Viveros .—Ingresos	95

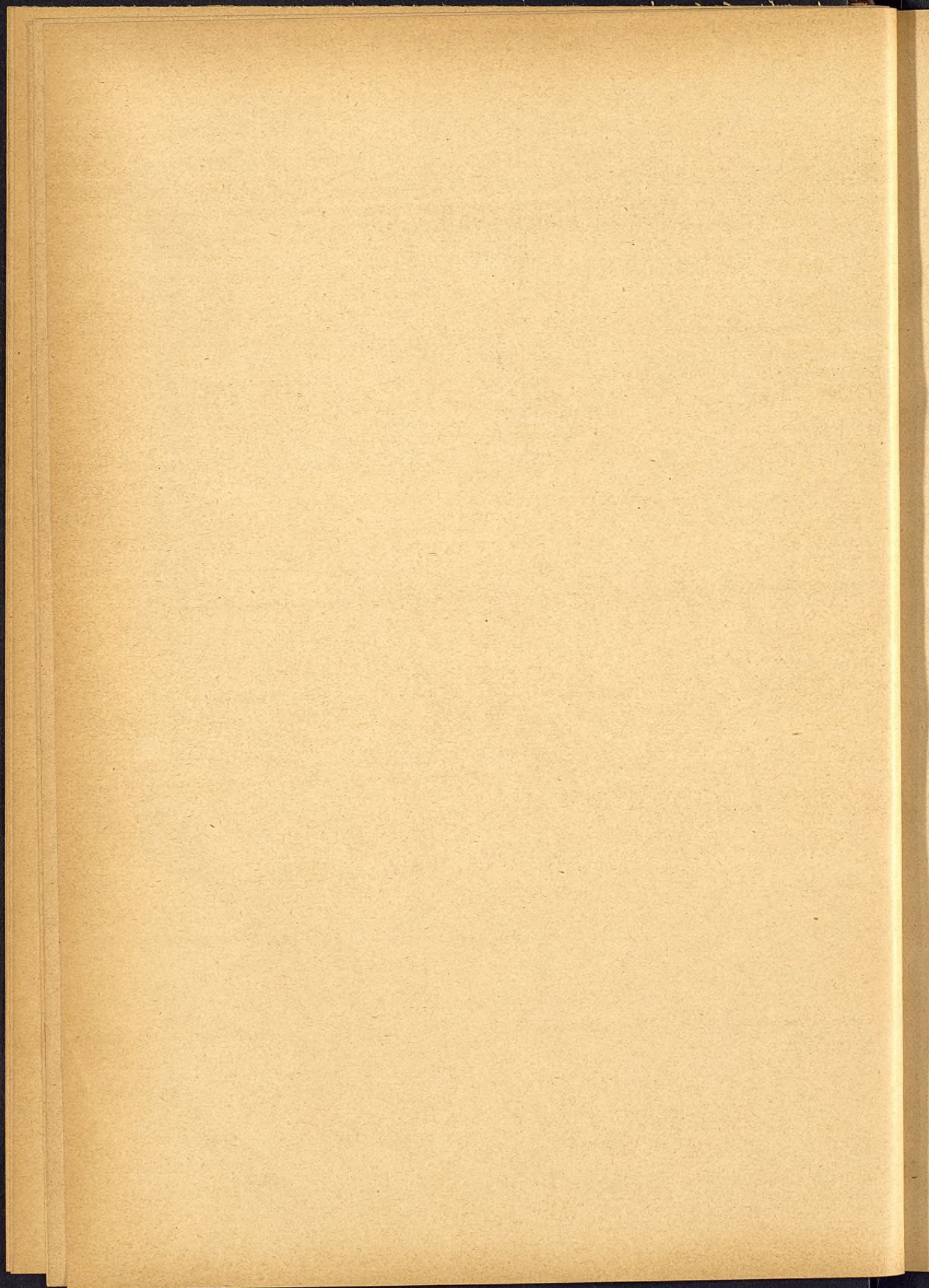

PRESUPUESTO ORDINARIO

PARA EL

AÑO ECONÓMICO DE 1897-98

RESUMEN GENERAL

	PESETAS
Importan los GASTOS.....	28.524.263'21
Importan los INGRESOS.....	28.524.263'21
	IGUAL



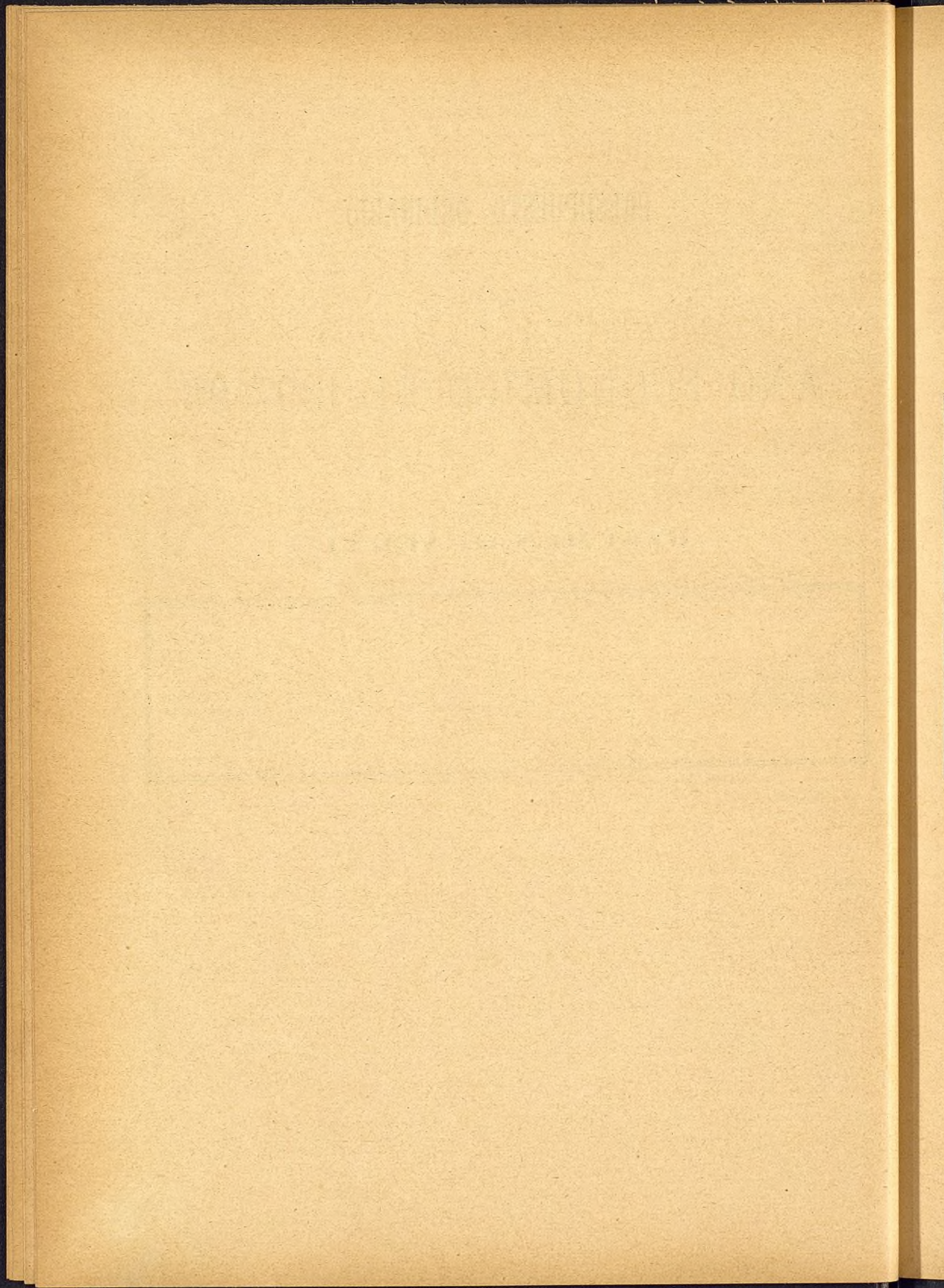

RESUMEN GENERAL

DEL

PRESUPUESTO DE GASTOS

	PESETAS
CAPÍTULO 1.º Gastos del Ayuntamiento.....	1.258.732'26
» 2.º Policía de Seguridad.....	1.423.626'39
» 3.º Policía urbana y rural.....	2.838.370'22
» 4.º Instrucción pública.....	1.175.661'25
» 5.º Beneficencia.....	901.478'80
» 6.º Obras públicas.....	2.307.062'25
» 7.º Corrección pública.....	350.000.
» 8.º Montes.....	»
» 9.º Cargas.....	17.635.703'56
» 10.º Obras de nueva construcción.....	519.766'30
» 11.º Imprevistos.....	113.862'18
» 12.º Resultas.....	»
	<hr/> 28.524.263'21

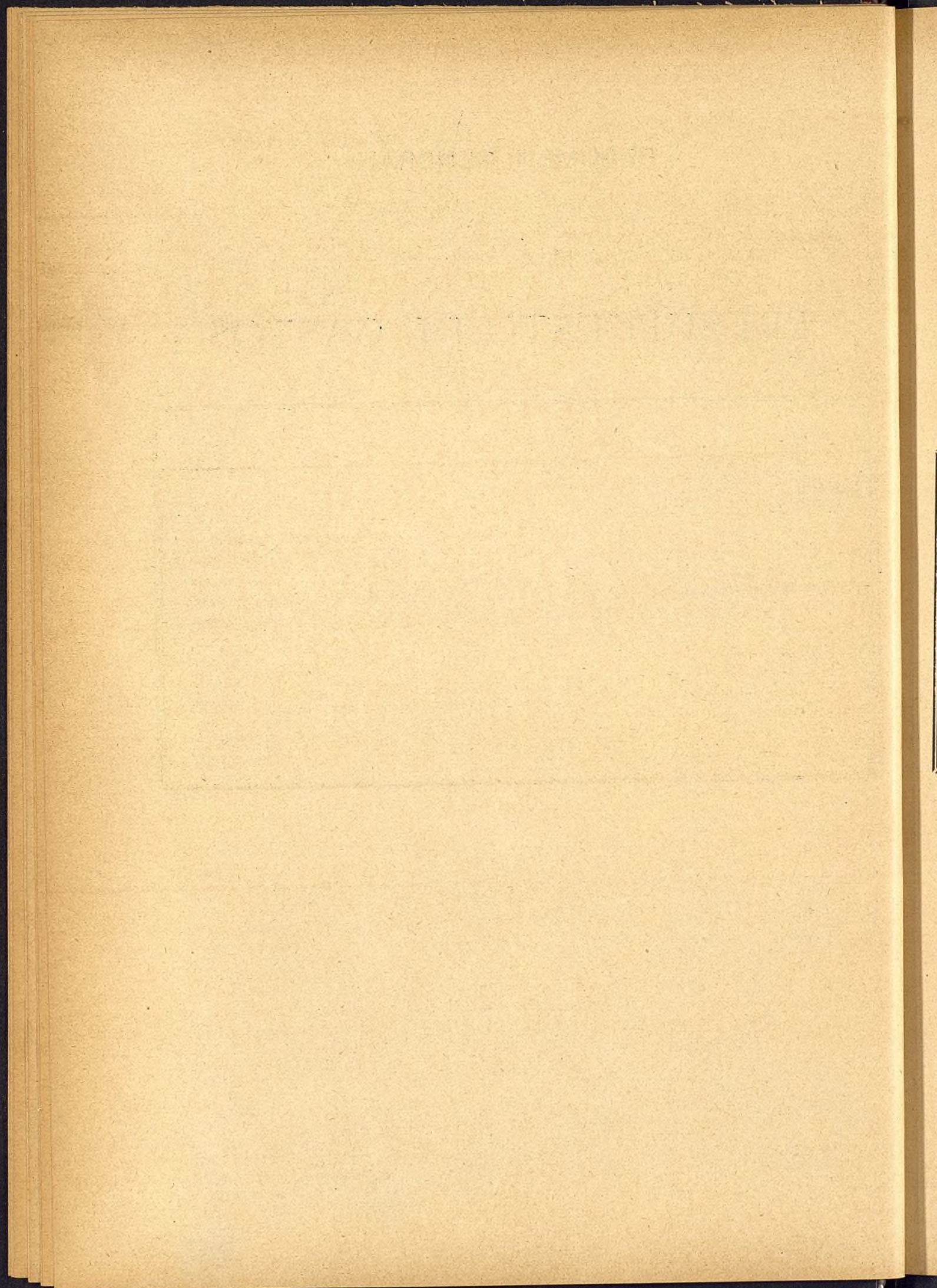

CAPITULO PRIMERO

GASTOS DEL AYUNTAMIENTO

RESUMEN

Artículos		PESETAS
1.º	Sueldos de empleados.....	997.738'26
2.º	Material	139.500
3.º	Suscripciones.....	240
4.º	Conservación y reparación de efectos y mobiliario.....	4.725
5.º	Quintas.....	1.000
6.º	Estadística y Elecciones.....	25.000
7.º	Gastos de representación.....	65.279
8.º	Alquileres de edificios.....	20.250
9.º	Gratificaciones.....	5.000
		1.258.732'26

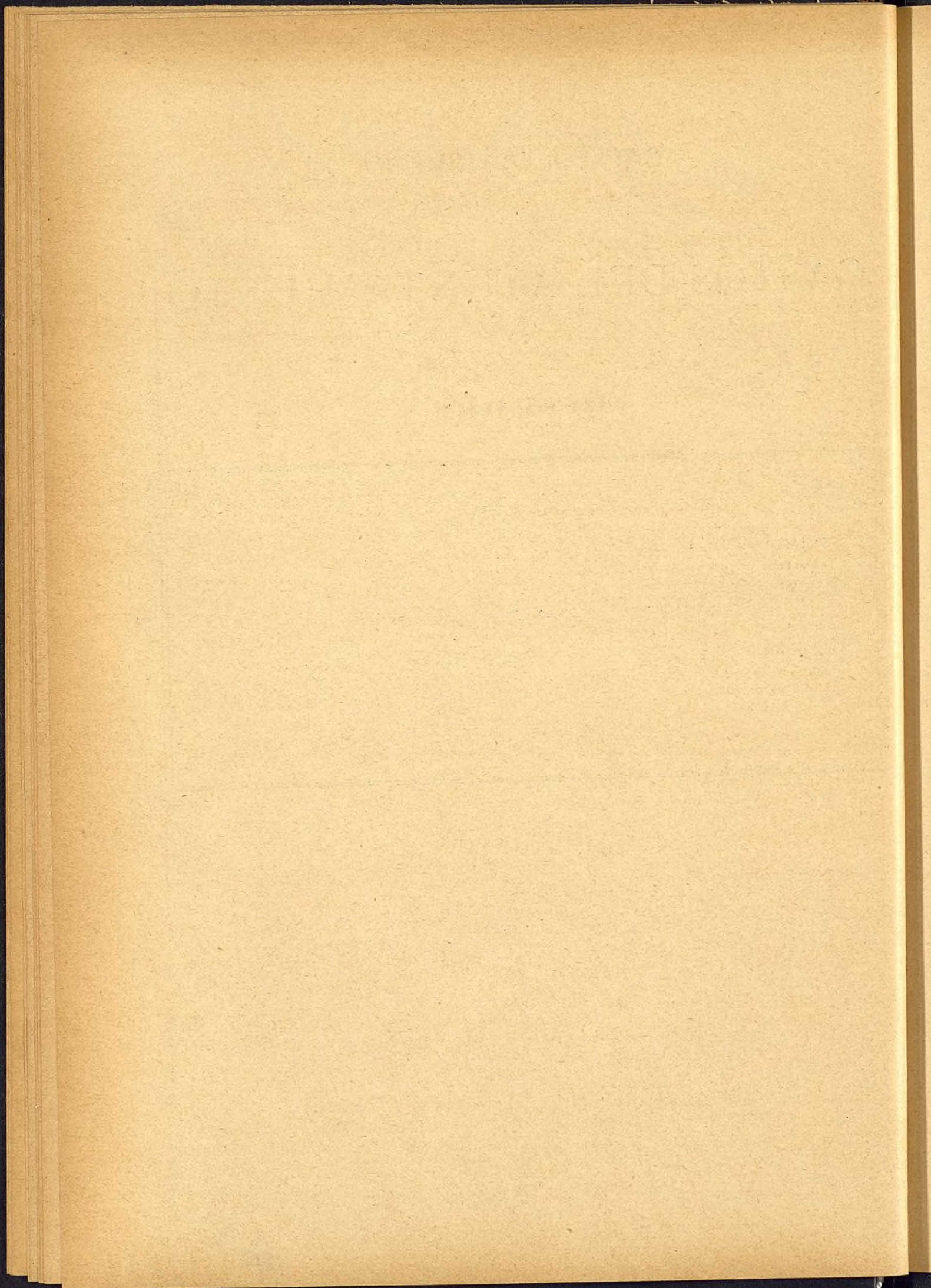

CAPÍTULO PRIMERO

GASTOS DEL AYUNTAMIENTO

Artículo.	DESIGNACION DE LOS GASTOS	CRÉDITOS PRESUPUESTOS	
		POR SERVICIOS Pesetas.	POR ARTÍCULOS Pesetas.
1.º	<p>ARTÍCULO PRIMERO</p> <p>Sueldos de empleados.</p> <p>Administracion Central.</p> <p>SECRETARÍA</p> <p>Secretario, con la categoria de Jefe de Adminis- tración de primera clase. 12.000</p> <p>Oficial Mayor, Jefe del personal y habilitado del material..... 6.500</p> <p>2 Jefes de Negociado de primera clase á 6.000 pesetas..... 12.000</p> <p>1 Idem id. de segunda id..... 5.000</p> <p>3 Idem id. de tercera id. á 4.000 pesetas..... 12.000</p> <p>4 Oficiales de Administración de primera clase á 3.500 pesetas..... 14.000</p> <p>5 Idem id. de segunda id. á 3.000 id..... 15.000</p> <p>7 Idem id. de tercera id. á 2.500 id. 17.500</p> <p>13 Idem id. de cuarta id. á 2.000 id..... 26.000</p> <p>18 Auxiliares á 1.800 id. 32.400</p> <p>17 Escribientes primeros á 1.500 id. 25.500</p> <p>6 Idem segundos á 1.250 id. 7.500</p> <p>7 Aspirantes á 1.250 id..... 8.750</p> <p>Conserje..... 2.500</p> <p>8 Maceros á 2.000 id. 16.000</p> <p>12 Porteros á 1.500 id. 18.000</p> <p>6 Ordenanzas á 995 id. 5.970</p> <p>10 Meritorios, procedentes del Asilo de San Ber- nardino, con la retribución de 10 pesetas mensuales, con cargo á la partida de adeha- las del Asilo.. .. » 236.620</p> <p>CONTADURÍA</p> <p>Contador, Jefe de Administración..... 8.500</p> <p>Oficial mayor..... 6.500</p> <p>2 Jefes de Negociado de segunda clase á 5.000 pesetas.... 10.000</p> <p>1 Idem id. de tercera id..... 4.000</p> <p><i>Suma y sigue</i>..... 29.000</p>	236.620	
		236.620	

Artículo.	DESIGNACION DE LOS GASTOS	CRÉDITOS PRESUPUESTOS	
		POR SERVICIOS	POR ARTÍCULOS
		Pesetas.	Pesetas
1.º	<i>Sumas anteriores</i>	29.000	236.620
	3 Oficiales de Administración de primera clase á 3.500 pesetas	10.500	
	10 Oficiales de Administración de segunda id. á 3.000 id	30.000	
	8 Idem id. de tercera id. á 2.500 id	20.000	
	9 Idem id. de cuarta id. á 2.000 id	18.000	
	4 Auxiliares á 1.800 id	7.200	
	20 Escribientes á 1.500 id	30.000	
	1 Aspirante	1.250	
	9 Porteros á 1.500 id	13.500	
	<i>Negociado técnico de Teneduría de Libros.</i>		
	2 Oficiales de Administración de tercera clase á 2.500 id	5.000	
	1 Idem id. de cuarta id	2.000	
	4 Auxiliares á 1.800 id	7.200	173.650
	TESORERÍA		
	Tesorero, Jefe de Administración	8.500	
	Cajero primero	6.000	
	Cajero segundo	3.500	
	Cajero tercero	3.000	
	Ayudante de Caja	2.500	
	Oficial de Administración de primera clase	3.500	
	Idem id. de segunda id	3.000	
	2 Auxiliares á 1.800 pesetas	3.600	
	Escribiente primero	1.500	
	Idem segundo	1.250	
	3 Porteros á 1.500 pesetas	4.500	
	2 Ordenanzas á 995 id	1.990	
	Retribución á los empleados de Tesorería destina- dos al pago de jornales y al Tesorero por que- branto de moneda	2.500	45.340
	Archivo-Biblioteca.		
	Archivero-Bibliotecario	5.000	
	Jefe de Negociado de tercera clase	4.000	
	Oficial de Administración de primera id.	3.500	
	Idem id. de segunda id	3.000	
	Idem id. de tercera id	2.500	
	Idem id. de cuarta id	2.000	
	2 Escribientes primeros á 1.500 pesetas	3.000	
	2 Porteros á 1.500 id	3.000	
	Conserje de la sección que tiene esta dependen- cia en el Almacén general	1.500	27.500
	NEGOCIADO ESPECIAL DE ESTADÍSTICA Y ELECCIONES.		
	Jefe de Negociado de segunda clase	5.000	
	2 Idem id. de tercera id. á 4.000 pesetas	8.000	
	1 Oficial de Administración de primera clase	3.500	
	<i>Suma y sigue</i>	16.500	483.110

Artículo.	DESIGNACION DE LOS GASTOS	CRÉDITOS PRESUPUESTOS	
		POR SERVICIOS — Pesetas.	POR ARTÍCULOS — Pesetas.
1.º	<i>Sumas anteriores</i> 16.500	483.110	»
	2 Oficiales de Administración de tercera clase á 2.500 psetas..... 5.000		
	3 Idem id. de cuarta id. á 2.000 id. 6.000		
	12 Auxiliares á 1.800 pesetas.... 21.600		
	5 Escribientes primeros á 1.500 id..... 7.500		
	64 Auxiliares á 1.300 id..... 83.200	139.800	
	ADMINISTRACIÓN DE PROPIEDADES, RENTAS Y ARBITRIOS.		
	Jefe de Negociado de primera clase..... 6.000		
	Idem id. de tercera id..... 4.000		
	Oficial de Administración de primera clase..... 3.500		
	2 Idem id. de segunda id. á 3.000 pesetas 6.000		
	4 Idem id. de tercera id. á 2.500 id..... 10.000		
	5 Idem id. de cuarta id. á 2.000 id..... 10.000		
	5 Auxiliares á 1.800 pesetas..... 9.000		
	4 Escribientes primeros á 1.500 id..... 6.000		
	1 Idem segundo..... 1.250		
	Recaudador de arbitrios é impuestos, guarda almacén de valores..... 4.000		
	Ayudante del anterior..... 1.500		
	Recaudador de cementerios..... 2.000		
	5 Inspectores de Hacienda á 2.000 pesetas.... 10.000		
	2 Porteros primeros á 1.500 pesetas.. 3.000		
	1 Idem segundo..... 1.250		
	2 Ordenanzas á 995 pesetas.... 1.990	79.490	
	Administración especial de Consumos.		
	OFICINAS CENTRALES		
	Administrador, Jefe de Negociado de primera clase, por dos dozavas partes del haber anual de 7.500 pesetas 1.250		
	Jefe de Negociado de segunda clase por id. de 5.000 id..... 833'32		
	2 Idem id. de tercera id. de 4.000 id..... 1.333'32		
	2 Oficiales de Administración de primera por id. de 3.500 pesetas..... 1.166'64		
	5 Idem id. de segunda por id de 3.000 id..... 2.500		
	1 Idem id. de tercera por id. de 2.500 id..... 416'66		
	5 Idem id. de cuarta por id. de 2.000 id 1.666'60		
	7 Auxiliares por id. id. de 1.800 id..... 2.100		
	1 Portero primero por id. de 1.500 id..... 250		
	2 Idem segundos por id. de 1.250 id..... 416'64	11.933'18	
	SUBALTERNAS Y FIELATOS.		
	1 Fiel inspector, Jefe de Negociado de tercera clase, por dos dozavas partes del haber anual de 4.000 pesetas..... 666'66		
	<i>Suma y sigue</i> 666'66	714.333'18	»

Artículo.	DESIGNACION DE LOS GASTOS	CRÉDITOS PRESUPUESTOS	
		POR SERVICIOS — Pesetas.	POR ARTÍCULOS — Pesetas.
1.º	Sumas anteriores.....	666'66	714.333'18
	8 Fieles primeros, Oficiales de Administración de primera clase, por dos dozavas partes del haber anual de 3.500 pesetas.....	4.666'56	
	13 Idem segundos id. de segunda id. por id. de 3.000 id.	6.500	
	11 Oficiales liquidadores primeros por id. de 2.500 id.....	4.583'26	
	22 Idem id. segundos por id. de 2.000 id.....	7.333'04	
	47 Auxiliares por id. id. de 1.250 id.....	9.791'04	
	3 Recaudadores de Consumos para los Mataderos y Fielatos del Norte y Mediodía por id. idem de 3.500 id.....	1.749'96	
	6 Idem especiales para los demás Fielatos por idem id. de 3.000 id.	3.000	
	11 Ayudantes para los Recaudadores de Mataderos y fielatos por id. de 1.250 id.	2.291'52	
	5 Aforadores primeros por id. de 3.000 id.....	2.500	
	20 Idem segundos por id. de 2.500 id.....	8.333'20	
	9 Aspirantes á aforadores por id. de 1.500 id.	2.250	
	22 Mozos apeadores por id de 900 id.	3.300	56.965'24
	RESGUARDO.		
	Visitador general, por dos dozavas partes del haber anual de 6.000 pesetas.....	1.000	
	Oficial de segunda clase por id. de 3.000 pesetas.	500	
	Para gastos de fiscalización del Visitador general por id. de 2.250 id.	375	
	INFANTERÍA.		
	11 Cabos de primera por dos dozavas partes del haber anual de 2.000 pesetas.....	3.666'52	
	71 Cabos de segunda por id. de 4 pesetas diarias.	17.608	
	200 Vigilantes de primera por id. de 2'50 id....	31.000	
	625 Idem de segunda por id. de 2'25 id.....	87.187'50	
	12 Matronas por id. de 750 pesetas anuales...	1.500	
	Remuneración para casa á los 200 Vigilantes de primera á razón de 1 peseta diaria por plaza y por lo correspondiente á dos dozavas partes.	12.400	
	Idem á los 625 id. de segunda á 0'75 id. por id. id.	29.062'50	
	Idem para gastos de fiscalización á dos cabos de primera de infantería por id. de 598 pesetas anuales.....	199'32	
	CABALLERÍA		
	1 Cabo de segunda por dos dozavas partes del haber de 4 pesetas diarias.....	248	
	14 Vigilantes de primera por id. id. de 2'50 id. id.	2.170	
	Remuneración para casa á los 14 Vigilantes de primera, á razón de 1 peseta diaria por plaza y por lo correspondiente á dos dozavas partes.	868	
	Idem para sostenimiento de caballo al cabo y 14 Vigilantes, por dos dozavas partes de 750 pesetas anuales por plaza.....	1.875	189.659'84
	Suma y sigue.		960.958'26

Artículo.	DESIGNACION DE LOS GASTOS	CRÉDITOS PRESUPUESTOS	
		POR SERVICIOS	POR ARTÍCULOS
		<i>Pesetas.</i>	<i>Pesetas.</i>
1.º	<i>Suma anterior.....</i>	960.958'26	»
	Asesoría y litigios.		
	Letrado decano en concepto de honorarios..... 4.000		
	2 Idem á 3.000 pesetas id..... 6.000		
	Procurador..... 1.500		
	Agente Consistorial..... 3.000	14.500	
	Imprenta Municipal.		
	Regente..... 3.000		
	Oficial de 4.ª clase (Interventor)..... 2.000		
	Cajista..... 1.500		
	Maquinista..... 1.500	8.000	
	Almacén general.		
	Guarda Almacén..... 2.000		
	2 Celadores, uno carpintero y otro cerrajero á 1.250 pesetas..... 2.500	4.500	
	Servicios eléctricos.		
	Gratificación al electricista encargado de todos los servicios eléctricos del Excmo. Ayunta- miento..... 4.000	4.000	
	Varios servicios.		
	Conserje del Teatro Español .. 2.000		
	Portero para la casa núm. 15 de la Costanilla de los Desamparados..... 1.000		
	2 Idem especiales para la 2.ª Casa Consistorial con la remuneración de 200 pesetas anuales cada uno..... 400		
	Guarda de Propios de la Villa... 730		
	2 Idem de la Dehesa de la Arganzuela á 825 pe- setas cada uno..... 1.650	5.780	997.738'26
2.º	ARTÍCULO II		
	Material.		
	DE ESCRITORIO Y MENORES		
	Secretaría general..... 5.750		
	Contaduría..... 4.500		
	Tesorería..... 575		
	Archivo Biblioteca .. 450		
	Administración de Propiedades, Rentas y Arbi- trios..... 1.000		
	<i>Suma y sigue.....</i> 12.275	»	997.738'26

Artículo.	DESIGNACION DE LOS GASTOS	CRÉDITOS PRESUPUESTOS	
		POR SERVICIOS Pesetas.	POR ARTÍCULOS Pesetas.
2.º	Sumas anteriores..... 12.275	»	997.738'26
	Administración general y Visita de Consumos (dos dozavas partes correspondientes á los me- ses de Julio y Agosto) 200		
	Fielatos y Resguardos (dos dozavas partes id. id.) 250	12.725	
	DE CASAS CONSISTORIALES		
	Alumbrado de las tres Casas y dependencias que no tengan consignación especial..... 10.000		
	Calefacción de id. id. id. 5.000		
	Gastos menores de la primera Casa..... 1.000		
	Maquinista 1.095	17.095	
	DE LA IMPRENTA MUNICIPAL		
	Para jornales 30.000		
	Para material de todas clases, escritorio y me- nores..... 46.500	76.500	
	DEL ALMACÉN GENERAL		
	Para gastos de escritorio, alumbrado, limpiezas, calefacción y otros que puedan ocurrir..... 500	500	
	DE LA ADMINISTRACIÓN DE CONSUMOS		
	Para gastos de calefacción de la Administración, Fielatos y Resguardo de Consumos..... 3.000		
	Para adquisición de redes y precintos con desti- no á los tránsitos..... 5.000	8.000	
	SERVICIOS ELÉCTRICOS		
	Para adquisición de material de todas clases.... 5.000		
	Para jornales..... 3.500		
	Para adehalas á dos asilados en San Bernardino. 180		
	Teléfonos 16.000	24.680	139.500
3.º	ARTÍCULO III		
	Suscripciones.		
	Para la suscripción á tres ejemplares de la <i>Gace- ta de Madrid</i> 180		
	Para la id. á dos id. del <i>Boletín oficial</i> de la pro- vincia 60	240	240
4.º	ARTICULO IV		
	Conservación y reparación de efectos y mobiliario.		
	Entretenimiento y reparación del mobiliario de la Excelentísima Corporación Municipal..... 500		
	Al encargado de la conservación de los relojes de Villa..... 1.000		
	Suma y sigue..... 1.500	»	1.137.478'26

Artículo.	DESIGNACION DE LOS GASTOS	CRÉDITOS PRESUPUESTOS	
		POR SERVICIOS <i>Pesetas.</i>	POR ARTÍCULOS <i>Pesetas.</i>
4.º	<i>Sumas anteriores</i> 1.500 Compra y reparación de uniformes y capotes de los porteros..... 1.000 Compra, reparación y construcción de efectos y mobiliario de las Oficinas centrales..... 1.000 Idem id. id. de la Administración de Consumos. 400 Idem id. id. al servicio de los fieltos y Resguardos de idem (dos dozavas partes de lo consignado en presupuesto)..... 825	» 4.725	1.137.478'26 4.725
5.º	ARTICULO V Quintas. Para pago de las estancias causadas en el Hospital Militar y en la caja de quintos por los declarados inútiles para el servicio, con posterioridad á su ingreso en el ejército.....	1.000	1.000
6.º	ARTICULO VI Estadística y Elecciones. Para gastos de toda clase de material de los servicios de estadística y empadronamiento, ó rectificación anual del mismo, incluyendo los de escritorio y menores del Negociado 15.000 Por los que se originen por elecciones..... 10.000	25.000	25.000
7.º	ARTICULO VII Gastos de representación. DEL EXCMO. SR. ALCALDE Para los asignados en conformidad con lo dispuesto en el párrafo 3.º, art. 63 de la ley Municipal..... 25.000 Asignación del Sr. Secretario especial..... 5.000 DEL EXCMO. AYUNTAMIENTO Capellán..... 2.500 Para los que se originen en comisiones extraordinarias y otros análogos..... 10.000 <i>Suma y sigue</i>	30.000 42.500	1.168.203'26

Artículo.	DESIGNACION DE LOS GASTOS	CRÉDITOS PRESUPUESTOS	
		POR SERVICIOS <i>Pesetas.</i>	POR ARTÍCULOS <i>Pesetas.</i>
7.º	<p><i>Sumas anteriores.....</i></p> <p>Carruajes.</p> <p>PERSONAL</p> <p>Cochero primero..... 1.825</p> <p>Idem segundo.. .. 1.464</p> <p>2 Lacayos, á 1.250 pesetas. 2 500</p> <p>2 Mozos de caballeriza, á 995 pesetas.. . . . 1.990</p> <p>MATERIAL</p> <p>Para adquisición y conservación de carruajes, sostenimiento del ganado, uniformes de los cocheros y lacayos, alquiler de otros coches y demás atenciones.....</p>	<p>42.500</p> <p>7.779</p> <p>15.000</p>	<p>1.168.203'26</p> <p>65.279</p>
8.º	<p>ARTICULO VIII</p> <p>Alquileres de edificios.</p> <p>Para alquileres é indemnización de obras á los dueños de los locales en que se hallan instalados los Juzgados municipales.. . . . 20.000</p> <p>Alquiler del local que ocupa el ficlato de Valencia (dos dozavas partes de lo consignado y correspondiente á los meses de Julio y Agosto).. . . . 250</p>	<p>20.250</p>	<p>20.250</p>
9.º	<p>ARTICULO IX</p> <p>Gratificaciones.</p> <p>Para las concedidas á los dos funcionarios encargados de los trabajos taquigráficos en las sesiones del Ayuntamiento y Junta Municipal, al respecto de 1.000 pesetas. 2.000</p> <p>Para la del personal de la Tenencia de Alcaldía y Casa de Socorro del distrito de la Audiencia, por los servicios que prestan durante la romería de San Isidro, y al respecto de 400 pesetas los primeros y 600 los segundos. 1.000</p> <p>Al Habilitado general del material. 1.000</p> <p>Al Jefe del Negociado de Estadística por sus trabajos extraordinarios en la confección del Boletín del Ayuntamiento de Madrid..... 1.000</p>	<p>5.000</p> <p>«</p>	<p>5.000</p> <p>1.258.732'26</p>

CAPÍTULO II.

POLICIA DE SEGURIDAD

RESUMEN

Artículos.		PESETAS
1.º	Alcaldías y Tenencias	247.800
2.º	Guardia municipal.....	680.970
3.º	Armamento de la guardia municipal.	5.000
4.º	Seguro de incendios y de accidentes ...	19.800
5.º	Socorro de incendios y salvamento..	470.056'39
		1.423.626'39

CAPÍTULO II.

POLICIA DE SEGURIDAD

Artículo.	DESIGNACION DE LOS GASTOS	CRÉDITOS PRESUPUESTOS	
		POR SERVICIOS — Pesetas.	POR ARTÍCULOS — Pesetas.
1.º	<p style="text-align: center;">ARTICULO PRIMERO</p> <p style="text-align: center;">Alcaldías y Tenencias</p> <p style="text-align: center;">Tenencias de Alcaldía</p> <p style="text-align: center;">PERSONAL.</p> <p>10 Secretarios, Oficiales de primera clase con 3.500 pesetas 35.000</p> <p>10 Oficiales cuartos con 2.000 id. 20.000</p> <p>20 Escribientes á 1.500 id. 30.000</p> <p>20 Ordenanzas á 995 id. 19.900</p> <p style="text-align: center;">MATERIAL.</p> <p>Adquisición y recomposición del mobiliario, efectos de escritorio, calefacción, esterado y demás que puedan ocurrir al respecto de 1.000 pesetas cada distrito. 10.000</p> <p>Para gastos extraordinarios é imprevistos. 5.000</p> <p style="text-align: center;">ALQUILERES.</p> <p>Para alquiler del local que ocupa la del distrito de Palacio. 4.750</p> <p>Idem id. id. de la Universidad. 3.000</p> <p>Idem id. id. del Centro. 4.500</p> <p>Idem id. id. de Buenavista. 3.000</p> <p>Idem id. id. del Hospital. 3.750</p> <p>Idem id. id. de la Inclusa. 2.900</p> <p>Idem id. id. de la Latina. 3.000</p> <p style="text-align: center;">Alcaldías de barrio</p> <p>Consignación al de cada uno para gastos de escritorio y material á 1.000 pesetas 100.000</p> <p>Idem á los seis Alcaldes suplentes que se designen, á juicio de los Sres. Tenientes de Alcalde, á 500 pesetas 3.000</p> <p style="text-align: right;"><i>Suma y sigue</i>.....</p>	<p>104.900</p> <p>15.000</p> <p>24.900</p> <p>103.000</p> <p>«</p>	<p>247.800</p>

CAPÍTULO III.

POLICIA URBANA Y RURAL

RESUMEN

Artículos	PESETAS
1.º Gastos generales.....	8.000
2.º Alumbrado.....	1.304.676'97
3.º Limpiezas.....	650.000
4.º Arbolado.....	410.045'25
5.º Mercados y puestos públicos.....	91.459'50
6.º Mataderos.....	165.413'50
7.º Cementerios.....	144.535
8.º Deslinde y amojonamiento.....	500
9.º Laboratorio químico, Gabinete micrográfico é Inspección de subsistencias.....	63.740
	2.838.370'22

CAPÍTULO III

POLICIA URBANA Y RURAL

Artículo.	DESIGNACION DE LOS GASTOS	CREDITOS PRESUPUESTOS	
		POR SERVICIOS	POR ARTÍCULOS
		Peset is.	Pesetas.
1.º	<p align="center">ARTICULO PRIMERO</p> <hr/> <p align="center">Gastos generales.</p> <p>Para compra, reposición y colocación de rótulos de calles y plazas..... 4.000</p> <p>Para chapas de latón con destino á los coches autorizados ó de servicio funerario y placas de zinc para los carros de transporte y de mano. 3.000</p> <p>Para la adquisición de chapas con destino á los repartidores de pan á domicilio. 500</p> <p>Adquisición de medallas para los perros..... 500</p>	8.000	8.000
2.º	<p align="center">ARTICULO II</p> <hr/> <p align="center">Alumbrado.</p> <p align="center">PERSONAL</p> <p>1 Oficial de tercera clase..... 2.500</p> <p>1 Escribiente primero..... 1.500</p> <p>1 Ordenanza 995</p> <p align="center">JORNALES</p> <p>Para los de 70 serenos de Villa con 2'25 pesetas diarias..... 57.487'50</p> <p>Para los de 4 supernumerarios con la gratificación de 250 pesetas anuales en concepto de jornales..... 1.000</p> <p align="center">MATERIAL</p> <p>Para pago á la Compañía del gas por el consumo del fluido y entretenimiento de los 7.963 faroles existentes y los que se aumenten durante el curso de este presupuesto, y gastos que ocasionen el alumbrado de los relojes de la Puerta del Sol, plaza Mayor y de la Villa..... 1.158.779'47</p>	4.995	58.487'50
	<p><i>Suma y sigue.....</i> 1 158.779'47</p>	63.482'50	8.000

Artículo.	DESIGNACION DE LOS GASTOS	CREDITOS PRESUPUESTOS	
		POR SERVICIOS Pesetas.	POR ARTICULOS Pesetas.
2.º	<p><i>Sumas anteriores...</i> 1.158.779'47</p> <p>Para nueva instalación de luces ó variación de las existentes 14.000</p> <p>Para adquisición de petróleo al respecto de 0'90 pesetas litro con destino á los faroles del alumbrado público que hoy existen y para los que se instalen durante el curso de este presupuesto 59.000</p> <p>Adquisición de aceite de oliva para los faroles de mano de los serenos de Villa á razón de 1'25 pesetas litro, según contrato.... 3.250</p> <p>Para el suministro de efectos y compostura del material del alumbrado público por petróleo, según contrato..... 5.790</p> <p>Para gastos de escritorio, calefacción esterado y demás material de la oficina. 375</p>	<p>63.482'50</p> <p>1.241.194'47</p>	<p>8.000</p> <p>1.304.676'97</p>
3.º	<p>ARTICULO III</p> <p>Limpiezas.</p> <p>Para pago del servicio de limpiezas, riegos y extracción y destrucción de materias fecales y recogida y aprovechamiento de animales muertos en todo el perímetro de esta villa, su ensanche y extrarradio, según contrato fecha 13 de Abril de 1895.....</p>	<p>650.000</p>	<p>650.000</p>
4.º	<p>ARTICULO IV</p> <p>Arbolado.</p> <p>PERSONAL</p> <p>FACULTATIVO</p> <p>Ingeniero Director.... 6.000</p> <p>Ayudante..... 2.000</p> <p>ADMINISTRATIVO</p> <p>Oficial tercero Jefe de la oficina.... 2.500</p> <p>2 Escribientes, á 1.500 pesetas..... 3.000</p> <p>2 Ordenanzas, á 995 id..... 1.990</p> <p>DE JARDINERÍA</p> <p>Capataz mayor.... 3.000</p> <p>1 Idem primero, con.. 2.500</p> <p>2 Idem segundos, á 2.000 pesetas. 4.000</p> <p>3 Idem terceros, á 1.500 id .. 4.500</p> <p>1 Idem de podadores .. 2.000</p> <p><i>Suma y sigue</i>.....</p>	<p>8.000</p> <p>7.490</p> <p>16.000</p> <p>31.490</p>	<p>1.962.676'97</p>

Artículo.	DESIGNACION DE LOS GASTOS	CRÉDITOS PRESUPUESTOS	
		POR SERVICIOS	POR ARTÍCULOS
		<i>Pesetas</i>	<i>Pesetas</i>
4.º	Sumas anteriores.....	31.490	1.962.676'97
	JORNALES		
	13 Capataces de brigada, á 3 pesetas diarias... 14.235		
	1 Oficial fontanero con 3 pesetas diarias... 1.095		
	1 Idem maquinista con 3 id 1.095		
	10 Jardineros de primera, á 2'75 id 10.037'50		
	20 Idem de segunda, á 2'50 id..... 18.250		
	25 Idem de tercera, 2'25 id. 20.531'25		
	70 Idem de cuarta, á 2 id. 51.100		
	1 Guarda mayor con 2'75 id. 1.003'75		
	40 Guardas, á 2 id. 29.200		
	241 Peones de jardinería á 1'75 pesetas diarias, excepto los domingos 132.007'75	278.555'25	
	MATERIAL		
	Para adquisición de toda clase de materiales.... 25.000		
	Para el servicio de arrastre según contrato.... 60.000		
	Para conservación de estufas, adquisición de semillas y plantas y obras de reformas y nuevas plantaciones..... 15.000	100.000	410.045'25
5.º	ARTICULO V		
	Mercados y puestos públicos		
	PERSONAL		
	3 Oficiales de cuarta clase encargados de los Mercados á 2.000 pesetas..... 6.000		
	1 Capataz de vigilantes con el jornal de 3'50 pesetas diarias. 1.277'50		
	Otro id. id. á 3'50 id. id. en los meses de Julio y Agosto... 217		
	13 Vigilantes con el jornal de 3 pesetas diarias. 14.235		
	10 Idem con el id. de 3 id. en los meses de Julio y Agosto. 1.860		
	2 Guardas con 2'50 id..... 1.825		
	2 Mozas de retrete con 1'50 id. 1.095		
	2 Selladores para el mercado de los Mostenses á 2'50 pesetas diarias..... 1.825		
	2 Idem para id. á 2'50 id. en Julio y Agosto... 310	28.644'50	
	MERCADO DE GANADOS		
	1 Escribiente de segunda clase..... 1.250		
	1 Conserje..... 1.100		
	3 Guardas á 750 pesetas anuales..... 2.250	4.600	
	Suma y sigue.	33.244'50	2.372.722'22

Artículo.	DESIGNACION DE LOS GASTOS	CRÉDITOS PRESUPUESTOS	
		POR SERVICIOS	POR ARTÍCULOS
		<i>Pesetas.</i>	<i>Pesetas.</i>
5.º	<i>Sumas anteriores.....</i>	33.244'50	2.372.722'22
	MATERIAL		
	Alumbrado del mercado de la Cebada. 6.000		
	Material de la oficina..... 250		
	Alumbrado del mercado de los Mostenses..... 4.000		
	Material del mismo..... 250		
	Idem del mercado de Olavide..... 100		
	Idem del id. de Ganados..... 100		
	Para obras de reparación y conservación de los mercados de Hierro 46.500		
	Adquisición de carbón de brezo para calentar los sellos de marcar las carnes frescas y saladas en el mercado de los Mostenses..... 1.015	58.215	91.459'50
6.º	ARTICULO VI		
	Mataderos.		
	PERSONAL		
	1 Oficial primero Administrador de los Matade- ros y del Mercado de ganados..... 3.500		
	1 Interventor Oficial de cuarta clase 2.000		
	1 Escribiente primero..... 1.500		
	2 Escribientes segundos á 1.250 pesetas..... 2.500		
	1 Inspector celador..... 1.100		
	3 Porteros con 995 pesetas..... 2.985	13.585	
	JORNALES		
	4 Celadores á 3 pesetas diarias 4.380		
	1 Sereno con 2'50 id. id. 912'50		
	1 Marcador con 2'50 id. id..... 912'50		
	1 Ordenanza con 2'50 id. id. 912'50		
	8 Mozos de limpieza con 2'50 id. id. 7.300		
	1 Mozo de redaños con 1 peseta id..... 365	14.782'50	
	DEPARTAMENTO DE VACAS		
	3 Jefes de nave á 5 pesetas diarias... 5.475		
	15 Oficiales á 4 id. id. 21.900		
	15 Ayudantes á 3 id. id..... 16.425		
	12 Aprendices á 2 id. id..... 8.760		
	12 Supernumerarios á 1 id. id..... 4.380	56.940	
	DEPARTAMENTO DE CARNEROS		
	2 Jefes de nave á 5 pesetas diarias..... 3.650		
	7 Oficiales á 4 id. id..... 10.220		
	15 Ayudantes á 3 id. id..... 16.425		
	8 Aprendices á 2 id. id..... 5.840		
	8 Supernumerarios á 1 id. id..... 2.920	39.055	
	<i>Suma y sigue.....</i>	124.362'50	2.464.181'72

Artículo.	DESIGNACION DE LOS GASTOS	CRÉDITOS PRESUPUESTOS	
		POR SERVICIOS — Pesetas.	POR ARTÍCULOS — Pesetas.
6.º	Sumas anteriores.....	124.362'50	2.464.181'72
	DEPARTAMENTO DE CERDOS		
	1 Jefe de nave á 5 pesetas diarias en 142 días. 710		
	1 Oficial de degüello á 4'50 id. en id. 639		
	3 Oficiales de artesa á 4'50 id en id. 1.917		
	3 Idem de mesa á 4 id. en id. 1.704		
	9 Ayudantes de artesa á 3'50 id. en id. 4.473		
	9 Idem de mesa á 3 id. en id. 3.834		
	2 Romaneros á 4 id. en id. 1.136		
	6 Mozos pesadores á 3'50 id. en id. 2.982		
	24 Peones á 2'50 id. en id. 8.520		
	1 Celador á 3 id. en id. 426		
	2 Mozos de limpieza á 2'50 id. en id. 710	27.051	
	MATERIAL		
	Alumbrado. 2.000		
	Combustible. 5.500		
	Gastos de oficina y menores. 500		
	Material de todas clases y reparación de las máquinas de las naves de degüello. 2.000		
	Para conservación y reparación de los Mataderos. 4.000	14.000	165.413'50
7.º	ARTICULO VII		
	Cementerios.		
	PERSONAL		
	Capellán. 2.000		
	Sacristán. 1.000		
	1 Oficial de segunda. 3.000		
	1 Idem de tercera. 2.500		
	1 Delineante escribiente. 2.000		
	2 Escribientes, á 1.500 pesetas. 3.000		
	2 Aspirantes, á 1.125. 2.250		
	Ordenanza 995		
	Conserje del Cementerio municipal de Nuestra Señora de la Almudena. 2.000		
	Conserje del Depósito judicial. 1.100		
	2 Mozos, á 2'50 pesetas diarias 1.825	21.670	
	JORNALES		
	Para jornales á los sepultureros, vigilantes y operarios encargados de la conservación y movimiento de tierras.	21.000	
	MATERIAL		
	Para la construcción de sepulturas, pozos de caridad, explanaciones y terraplenes, conservación de las construcciones y vías del Cementerio. 60.000		
	Suma y sigue..... 60.000	42.670	2.629.595'22

Artículo.	DESIGNACION DE LOS GASTOS	CRÉDITOS PRESUPUESTOS	
		POR SERVICIOS — Pesetas.	POR ARTÍCULOS — Pesetas.
7.º	<p><i>Sumas anteriores.....</i> 60.000</p> <p>Para la conducción de cadáveres de pobres, según contrato..... 25.000</p> <p>Para la adquisición de cal cáustica... 5.000</p> <p>Para los gastos de culto, escritorio, calefacción, esterado y otros menores de la Oficina central y del Cementerio de Nuestra Señora de la Almudena, incluyendo 375 pesetas en concepto de pago de casa habitación al Oficial que presta servicio en dicho Cementerio.... 1.865</p> <p>Para el alumbrado, provisión de aguas al Cementerio y servicio de malacate..... 2.000</p> <p>Para los trabajos de exhumaciones en el Cementerio de Nuestra Señora de la Almudena..... 8.000</p>	<p>42.670</p> <p>101.865</p>	<p>2.629.595'22</p> <p>144.535</p>
8.º	<p align="center">ARTICULO VIII</p> <p align="center">Deslinde y amojonamiento.</p> <p>Para los gastos de esta clase</p>	<p>500</p>	<p>500</p>
9.º	<p align="center">ARTICULO IX</p> <p align="center">Laboratorio químico, Gabinete micrográfico é Inspección de subsistencias.</p> <p align="center">PERSONAL</p> <p>Químico Director, con la gratificación de 4.000</p> <p>1 Ayudante primero, con el haber de..... 2.250</p> <p>1 Idem segundo, con el id. de..... 1.750</p> <p>1 Idem tercero, con el id. de..... 1.250</p> <p>1 Interventor, oficial de cuarta clase. 2.000</p> <p>Encargado del Gabinete micrográfico.... 3.000</p> <p>1 Ayudante del anterior..... 1.500</p> <p>2 Auxiliares, con la gratificación de 500 pesetas 1.000</p> <p>2 Ordenanzas, á 995 pesetas..... 1.990</p> <p>10 Revisores veterinarios primeros, á 2.000 pesetas..... 20.000</p> <p>12 Idem id. segundos, á 1.500 id..... 18.000</p> <p align="center">MATERIAL</p> <p>Para el material necesario en el Laboratorio químico y Gabinete micrográfico... 4.000</p> <p>Para el servicio extraordinario de desinfección. 3.000</p>	<p>56.740</p> <p>7.000</p>	<p>63.740</p> <p>2.838.370'22</p>

CAPITULO IV.

INSTRUCCIÓN PÚBLICA

RESUMEN

[illegible]

CAPÍTULO IV.

INSTRUCCION PUBLICA

Artículo.	DESIGNACION DE LOS GASTOS	CRÉDITOS PRESUPUESTOS	
		POR SERVICIOS Pesetas.	POR ARTÍCULOS Pesetas.
1. ^o	ARTICULO PRIMERO		
	Personal de instrucción primaria.		
	<i>Secretaría de la Junta de primera enseñanza.</i>		
	1 Secretario general.....	3.000	
	1 Oficial de Secretaría, según Reglamento de 30 de Junio de 1885.	2.500	
	2 Escribientes á 1.375 pesetas, según lo dispuesto en el art. 23 del mismo Reglamento.	2.750	
	1 Portero.....	995	
	1 Ordenanza.....	995	
	10 Funcionarios á 500 pesetas cada uno, encargados de expedir las papeletas de admisión de alumnos en las Escuelas, conforme á lo dispuesto en el Real decreto de 12 de Junio de 1896.....	5.000	
	Gratificación al Secretario por el servicio de contabilidad, á tenor de lo preceptuado en la Real orden de 8 de Noviembre de 1882....	1.000	16.240
	<i>Inspección de escuelas.</i>		
	2 Inspectores profesionales á 5.000 pesetas . . .	10.000	
	1 Inspectora.....	5.000	
	Gratificación á un Médico inspector de la Beneficencia municipal.....	2.000	17.000
	<i>Escuelas de niños.</i>		
	11 Maestros para igual número de escuelas superiores, incluyendo la regencia de la práctica, agregada á la Normal Central, á 3.000 pesetas cada uno, comprendidas las retribuciones.....	33.000	
	54 Idem elementales para igual número de idem idem, á 2.750 pesetas, comprendidas las retribuciones.....	148.500	
	1 Maestro de escuela elemental para la del primer Asilo de San Bernardino, comprendiendo las retribuciones.....	2.750	»
	<i>Suma y sigue.....</i>	184.250	33.240
			»

Artículo.	DESIGNACION DE LOS GASTOS	CRÉDITOS PRESUPUESTOS	
		POR SERVICIOS — Pesetas.	POR ARTÍCULOS — Pesetas.
1.º	<i>Sumas anteriores</i> 184.250	33.240	»
	1 Maestro de escuela elemental para la del ter- cer Asilo de San Bernardino, comprendi- das las retribuciones..... 1.500		
	4 Auxiliares de escuelas superiores á 2.000 pe- setas anuales cada uno..... 8.000		
	1 Auxiliar de escuela superior, de nombramien- to voluntario por el Excmo. Ayuntamiento..... 2.000		
	30 Idem elementales, incluyendo el de la del pri- mer Asilo de San Bernardino, á 1.650 pe- setas id. id..... 49.500		
	10 Idem elementales, de nombramiento volunta- rio por el Excmo. Ayuntamiento, á 1.650 idem id..... 16.500		
	<i>Escuelas de niñas.</i>		
	10 Maestras para igual número de escuelas supe- riores, á 3.000 pesetas cada una, compren- didas las retribuciones..... 30.000		
	56 Idem id. elementales, á 2.750 pesetas, com- prendidas las retribuciones..... 154.000		
	5 Auxiliares de escuela superior, á 2.000 pe- setas..... 10.000		
	1 Idem de nombramiento voluntario por el Excmo. Ayuntamiento..... 2.000		
	35 Idem de escuela elemental, á 1.650 pese- tas anuales cada una, comprendiendo en este número la de la escuela católica de la Purísima Concepción en el barrio de Sa- lamanca y la del barrio de las Injurias ... 57.750		
	11 Idem de id. id. de nombramiento voluntario por el Excmo. Ayuntamiento, con 1.650 idem id..... 18.150		
	<i>Escuelas de párvulos.</i>		
	23 Maestros ó Maestras para igual número de escuelas de párvulos, á 2.750 pesetas, in- cluyendo las retribuciones..... 63.250		
	18 Auxiliares para id., á 1.650 pesetas..... 29.700		
	5 Idem de nombramiento voluntario por el Excmo. Ayuntamiento, á 1.650 id. id... 8.250	634.850	
	<i>Escuelas de adultos.</i>		
	Gratificación á 21 Maestros ó auxiliares encarga- dos de las escuelas de adultos, incluida la del primer Asilo de San Bernardino, á 625 pesetas cada uno..... 13.125		
	Idem á igual número de auxiliares para dichas escuelas, incluida la del mismo Asilo, á 312'50 pesetas..... 6.562'50	19.687'50	
	<i>Suma y sigue</i>	687.777'50	»

Artículo.	DESIGNACION DE LOS GASTOS	CRÉDITOS PRESUPUESTOS	
		POR SERVICIOS — Pesetas.	POR ARTÍCULOS — Pesetas.
1.º	<p><i>Suma anterior.....</i></p> <p><i>Escuela Modelo.</i></p> <p>1 Maestro para la clase superior, comprendidas las retribuciones. 3.000</p> <p>1 Maestra para la de id. id. 3.000</p> <p>1 Maestro para la de id. elemental id. id. 2.750</p> <p>1 Maestra para la de id. id. id. 2.750</p> <p>1 Maestra para la de id. de párvulos id. id. 2.750</p> <p>1 Profesora para la clase de gimnástica de niñas 1.500</p> <p>2 Auxiliares para las clases superiores, á 2.000 pesetas.. 4.000</p> <p>2 Idem para las id. elementales, á 1.650 pesetas. 3.300</p> <p>1 Idem para la clase de párvulos. 1.650</p> <p>1 Ordenanza 995</p> <p>1 Portero..... 995</p> <p><i>Escuela especial de Sordo-mudos y Ciegos.</i></p> <p>Maestro Director.. 3.000</p> <p>1 Auxiliar para la clase de niños. 1.650</p> <p>1 Profesora de labores y auxiliar de la id. de niñas 1.650</p> <p>1 Profesor de música para los ciegos, con la gratificación de 500</p>	<p>687.777'50</p> <p>26.690</p> <p>6.800</p>	<p>*</p>
2.º	<p>ARTICULO II</p> <p>Material.</p> <p>GASTOS GENERALES</p> <p>Para los de impresión de memorias, estadísticas, padrones, papeletas de admisión de niños, reparación y entretenimiento del mobiliario de las dependencias de la Junta 500</p> <p>Para gastos de escritorio y material de la Junta y su Secretaría, reintegro de actas, alumbrado y entretenimiento del edificio 1.000</p> <p>Para los que origine la vacunación y revacunación en las Casas de Socorro de los alumnos concurrentes á las Escuelas municipales..... 1.500</p> <p>GASTOS DE ESCUELAS</p> <p>Para la adquisición, traslación y conservación del material de las Escuelas públicas municipales, se consigna, conforme á la vigente ley de Instrucción pública, y según previe-</p>	<p>3.000</p>	<p>721.267'50</p>
	<i>Suma y sigue..</i>		

Artículo.	DESIGNACION DE LOS GASTOS	CRÉDITOS PRESUPUESTOS	
		POR SERVICIOS	POR ARTÍCULOS
		Pesetas.	Pesetas.
2.º	<p><i>Sumas anteriores.....</i></p> <p>nen las Reales órdenes de 15 de Diciembre de 1857, 29 de Noviembre de 1858 y 12 de Enero de 1872, la cantidad equivalente á la cuarta parte de la dotación legal de los Maestros, que asciende á 91.812'50 pesetas, distribuidas en la forma siguiente:</p> <p>Para doce escuelas de niños, incluida la de la Modelo, á 625 pesetas..... 7.500</p> <p>Idem once id. de niñas, id. id., á 625 id..... 6.875</p> <p>Para cincuenta y seis escuelas elementales de niños, incluida la id. id., á 562'50 pesetas, y 375 para la del Asilo de San Bernardino... 31.875</p> <p>Para cincuenta y siete id. de niñas, incluida la idem id., á 562'50 pesetas..... 32.062'50</p> <p>Para veinticuatro de párvulos, id. la id., á 562'50 idem... 13.500</p> <p>Para material de las escuelas nocturnas de adultos y alumbrado de las mismas..... 3.281'25</p> <p>Para los gastos de la escuela de gimnástica... 1.000</p> <p>Para los del material de enseñanza de la id. especial de Sordo-mudos y Ciegos..... 1.000</p>	3.000	721.267'50
3.º	<p style="text-align: center;">ARTICULO III</p> <p style="text-align: center;">Alquileres y obras.</p> <p>Para alquileres de los locales que ocupan las escuelas públicas de todas clases y grados, con habitación de los Maestros que tienen derecho á ella, indemnización á los dueños de las fincas y gastos de contratos..... 342.800</p> <p style="text-align: center;">OBRAS</p> <p>Para reparación de los locales de escuelas, traslados de éstas y gastos imprevistos de alquiler de oficina, en caso necesario.... 5.000</p> <p>Para id. del edificio «Escuela Modelo» y del contiguo «Jardines de la Infancia»..... 1.500</p>		
4.º	<p style="text-align: center;">ARTICULO IV</p> <p style="text-align: center;">Premios y subvenciones.</p> <p style="text-align: center;">SUBVENCIONES</p> <p>A las Escuelas Dominicales.....</p>	5.000	5.000
		»	1.175.661'25

CAPITULO V.

BENEFICENCIA

RESUMEN

Artículos.		PESETAS
1.º	Gastos generales.....	871.978'80
2.º	Auxilios benéficos	28.000
3.º	Socorro y conducción de pobres transeuntes... ..	1.500
		901.478'80

CAPÍTULO V.

BENEFICENCIA

Artículo.	DESIGNACION DE LOS GASTOS	CRÉDITOS PRESUPUESTOS	
		POR SERVICIOS	POR ARTÍCULOS
		Pesetas.	Pesetas.
1.º	<p align="center">ARTICULO PRIMERO</p> <p align="center">Gastos generales.</p> <p align="center">Casas de Socorro.</p> <p align="center">PERSONAL</p> <p align="center">FACULTATIVO</p> <p>Secretario del Cuerpo..... 3.500</p> <p>10 Jefes facultativos de distrito, á 3.000 pesetas. 30.000</p> <p>20 Médicos primeros, á 2.725 id. 54.500</p> <p>36 Idem segundos, á 2.150 id. 77.400</p> <p>1 Idem segundo encargado de la consulta de enfermedades de los niños establecida en la Casa de Socorro del distrito de Palacio.... 2.150</p> <p>58 Idem terceros, á 1.500 id. 87.000</p> <p>20 Cirujanos, á 1.500 id. 30.000</p> <p>10 Practicantes primeros, á 1.250 id. 12.500</p> <p>18 Idem segundos, á 995 id. 17.910</p> <p>Gratificación al profesor encargado de la vacunación directa de la ternera, para gastos de personal auxiliar, instrumentos y demás que necesite, según acuerdo municipal de 24 de Enero de 1889... 3.000</p> <p align="center">ADMINISTRATIVO</p> <p>10 Jefes administrativos, Oficiales de administración de cuarta clase, á 2.000 pesetas.... 20.000</p> <p>3 Aspirantes de primera, á 1.800 id. 5.400</p> <p>9 Idem de segunda, dos de ellos con destino á las Casas de Socorro sucursales de las del Hospicio é Inclusa, á 1.500 pesetas..... 13.500</p> <p>10 Idem de tercera, á 1.250 id. 12.500</p> <p>10 Enfermeros, á 995 id. 9.950</p> <p>46 Camilleros, seis con destino á las sucursales de las del Hospicio, Inclusa y Latina con 900 pesetas..... 41.400</p> <p>1 Ordenanza de la Secretaría del Cuerpo facultativo..... 995</p> <p align="right"><i>Suma y sigue</i> 103.745</p>	317.960	
		317.960	

Artículo.	DESIGNACION DE LOS GASTOS	CRÉDITOS PRESUPUESTOS	
		POR SERVICIOS	POR ARTÍCULOS
		Pesetas.	Pesetas.
1.º	<i>Sumas anteriores.</i> 103.745	317.960	»
	Guarda de día para la Casa especial de Socorro de Vallehermoso..... 1.500		
	Guarda nocturno de la misma..... 1.500	106.745	
	MATERIAL		
	Gastos que originen las oposiciones á plazas de Médicos numerarios..... 250		
	Para las cuentas de farmacia y aparatos ortopédicos en las diez Casas de Socorro y tres sucursales 51.000		
	Subvención á las Casas de Socorro, á 1.000 pesetas..... 10.000		
	Reposición del arsenal quirúrgico en las id. id., á 1.000 pesetas..... 10.000	71.250	
	Asilos de San Bernardino.		
	PERSONAL		
	PRIMER ASILO		
	Director de los tres Asilos, Jefe de Negociado de tercera clase..... 4.000		
	Interventor de los mismos, Oficial de cuarta id.. 2.000		
	Capellán..... 2.000		
	Profesor de medicina (del Cuerpo de la Beneficencia municipal)..... 2.725		
	Idem de música..... 2.500		
	Idem de dibujo (gratificación)..... 1.500		
	Idem de modelado, con la gratificación de..... 750		
	Idem de gimnasia..... 1.250		
	Maestro zapatero..... 1.375		
	Idem sastre..... 1.375		
	Idem esterero..... 1.375		
	Aspirante de segunda clase..... 1.500		
	2 Escribientes, á 995 pesetas..... 1.990		
	Inspector mayor..... 1.500		
	2 Inspectores, á 995 pesetas..... 1.990		
	7 Hermanas de la Caridad, á 580 pesetas cada una..... 4.060		
	Portero..... 995	32.885	
	SEGUNDO ASILO		
	Subdirector del segundo y tercer Asilo, Oficial de segunda clase..... 3.000		
	Capellán..... 1.500		
	Profesor de medicina, que servirá también el tercer Asilo..... 2.725		
	Escribiente de segunda clase. 1.250		
	<i>Suma y sigue.</i> 8.475	528.840	»

Artículo.	DESIGNACION DE LOS GASTOS	CRÉDITOS PRESUPUESTOS	
		POR SERVICIOS Pesetas.	POR ARTÍCULOS Pesetas
1.º	<i>Sumas anteriores</i> 8.475	528.840	»
	10 Hermanas de la Caridad, á 580 pesetas cada una..... 5.800		
	Portero..... 995	15.270	
	TERCER ASILO		
	Capellán..... 1.500		
	Escribiente de segunda clase..... 1.250		
	Inspector mayor..... 1.100		
	Inspector..... 995		
	8 Hermanas de la Caridad, á 580 pesetas cada una..... 4.640		
	Portero..... 995	10.480	
	MATERIAL		
	VÍVERES		
	Para manutención de los acogidos en los tres Asi- los, calculando por término medio al año 280 en el primer Asilo, á 0'52 pesetas; 240 en el se- gundo, á 0'45 y 250 en el tercero, á 0'45.... 134.000		
	Para extraordinarios por festividades en los tres Asilos..... 3.000	137.000	
	EDUCACIÓN		
	Para material de todas clases en la academia de música del primer Asilo. 1.000		
	Premios en las Escuelas, Talleres y Academia de música del id. id. 500		
	Material de gimnasia en el id. id. 200		
	Idem para las clases de dibujo y modelado en el id. id. 500		
	Idem de todas las clases en la Escuela del se- gundo..... 500		
	Para premios á las asiladas en el id. id..... 100		
	Para id. en la Escuela del tercer id. y gastos de exámenes. 500	3.300	
	TALLERES		
	Adehalas á los acogidos del primer Asilo que se ocupan en diversos oficios..... 3.000		
	Material de todas clases en el taller de sastrería del primer Asilo..... 500		
	Idem id. en el id. de zapatería del id. id.... 600		
	Idem id en el id. de esterería del id. id.... 750		
	Para jornales en los talleres del id. id..... 500		
	Adquisición de útiles para las labores de las aco- gidas en el segundo Asilo..... 500		
	<i>Suma y sigue</i> 5.850	694.890	»

Artículo.	DESIGNACION DE LOS GASTOS		CREDITOS PRESUPUESTOS	
			POR SERVICIOS Pesetas.	POR ARTÍCULOS Pesetas.
1.º	Sumas anteriores.....	5.850	694.890	»
	Material de todas clases en el taller de plancha- do del segundo Asilo.....	500		
	Adehalas á las acogidas en el id. id.....	500	7.850	
	Idem á los acogidos en el tercer id.....	1.000		
	GASTOS GENERALES			
	Para sostenimiento de culto, funciones religiosas y gastos de capilla en los tres Asilos.....	1.000		
	Para medicamentos, drogas, vendajes y otros gastos en las enfermerías de los tres Asilos....	3.500		
	Alumbrado y calefacción de los tres id.....	3.000		
	Material y objetos de escritorio para las oficinas de los tres Asilos.....	1.250		
	Para vestuario de los acogidos, adquisición de materiales para el calzado, reposición de ca- mas y accesorios de las mismas.....	30.000		
	Para el lavado de ropas y aseo de los asilados...	3.500		
	Reparación y reposición de loza, cubiertos de madera y metal, batería de cocina y otros úti- les y menaje de los Asilos.....	1.500		
	Gastos de las Hermanas de la Caridad.....	1.500		
	Para viajes de inspección del Director á los Asi- los segundo y tercero, para los de los acogi- dos, traslación de enfermos y conducción de efectos.....	350		
	Para id. del Arquitecto encargado de las obras en los Asilos segundo y tercero.....	150		
	Manutención reposición, herraje y asistencia de seis caballerías.....	2.500		
	Para casa habitación al Inspector del tercer Asilo.....	250	48.500	
	Colegio de San Ildefonso.			
	PERSONAL			
	Rector.....	3.000		
	Administrador.....	3.500		
	Profesor de primera enseñanza.....	3.000		
	Auxiliar ó Inspector de estudios.....	2.250		
	Profesor de Dibujo con la gratificación de.....	750		
	Idem de Taquigrafía, con la id de.....	750		
	Idem de Gimnasia, con la id. de.....	1.000		
	Idem de Medicina, con el haber de.....	1.000	15.250	
	Suma y sigue.....		766.490	»

Artículo.	DESIGNACION DE LOS GASTOS	CRÉDITOS PRESUPUESTOS	
		POR SERVICIOS Pesetas.	POR ARTÍCULOS Pesetas.
1.º	<i>Suma anterior</i>	766.490	»
	MATERIAL		
	Para manutención de 80 colegiales y 12 dependientes, á razón de 0'76 pesetas diarias por plaza.....	25.520'80	
	Reposición y conservación de camas, ropas y vestuario y otros que ocurran.....	8.000	
	Reparación y conservación del edificio, estufas y tuberías, aumento y conservación del mobiliario, arreglo y cuidado de relojes, útiles de cocina, comedor y lavabo, socorro reglamentario á los niños, que por enfermedad contagiosa salgan á sus casas, y otros imprevistos.....	3.000	
	Alumbrado y calefacción.....	2.300	
	Salarios de los dependientes.....	4.980	
	Cargas impuestas sobre el establecimiento.....	13	
	Gastos de cátedras, objetos de escritorio, premios y otros que ocurran con motivo de exámenes, suscripciones y adquisición de libros para la biblioteca.....	1.000	
	Atenciones del gimnasio.....	200	
	Medicamentos, drogas y objetos de cirugía.....	600	
	Culto y demás gastos de la capilla.....	100	
	Pensiones reconocidas y las que se concedan á los seis niños que al cumplir su estancia en el colegio merezcan, por sus superiores condiciones de inteligencia, laboriosidad y comportamiento, seguir una carrera corta ó un arte, á una peseta diaria.....	1.000	
	Instalación de retretes inodoros.....	1.000	
		47.713'80	
	Alquileres y obras.		
	Alquiler del local que ocupa la Casa de Socorro del distrito de la Universidad.....	4.000	
	Idem id. del Centro.....	3.000	
	Idem id. de Buenavista.....	5.000	
	Idem id. del Hospital.....	4.250	
	Idem id. de la Inclusa.....	4.250	
	Idem id. de la Latina.....	2.500	
	Idem id. sucursal de la del Hospicio.....	900	
	Idem id. de la Inclusa.....	1.500	
	Idem id. de la Latina.....	1.000	
	Gratificación al Jefe Administrativo de la Casa de Socorro del distrito del Centro, para casa habitación.....	875	
	Arrendamiento de la parte del edificio y huerta que ocupa el primer Asilo de San Bernardino.....	25.000	
	Para las obras necesarias en los locales en que se hallan instaladas las Casas de Socorro.....	1.500	
	Para obras generales de reparación de los edificios donde se hallan instalados los Asilos de San Bernardino.....	4.000	
		57.775	871.978'80
	<i>Suma y sigue</i>	»	871.978'80

Artículo.	DESIGNACION DE LOS GASTOS	CRÉDITOS PRESUPUESTOS	
		POR SERVICIOS Pesetas.	POR ARTÍCULOS Pesetas.
	<i>Suma anterior.....</i>	»	871.978'80
2.º	<p align="center">ARTICULO II</p> <p align="center">Auxilios benéficos.</p> <p>Socorro de pan y menestra á los que se alberguen en el depósito provisional de mendigos. 18.000</p> <p>Combustible, alumbrado, utensilios y demás gastos que ocurran en el id id. 1.000</p> <p>A. D. Tomás Soler representante del Instituto del Dr. Ferrán de Barcelona, por la subvención anual acordada por el Exmo. Ayuntamiento en 20 de Noviembre de 1896, por la aplicación del tratamiento antirrábico á las personas mordidas por animales hidrófobos. 2.500</p> <p>Al Gabinete médico del Barrio de Salamanca, por los servicios que presta á la Beneficencia municipal. 1.500</p> <p>Subvención para las obras de construcción del templo de Ntra. Sra. de la Paloma. 5.000</p>	28.000	28.000
3.º	<p align="center">ARTICULO III</p> <p align="center">Socorro y conducción de pobres transeuntes.</p> <p>Para pensiones y socorro á los jornaleros inutilizados en actos del trabajo, como asimismo para el socorro y conducción de pobres transeuntes.</p>	1.500	1.500
		»	901.478'80

CAPITULO VI.

OBRAS PUBLICAS

RESUMEN

Articulos.		PESETAS.
1.º	Edificaciones y Junta Consultiva.....	63.040
2.º	Vías públicas.....	1.569.759'75
3.º	Conservación y reparación de Casas Consistoriales y entretenimiento de edificios.....	133.000
4.º	Fontanería Alcantarillas.....	468.283'75
5.º	Talleres municipales.....	72.978'75
		2.307.062'25

CAPÍTULO VI.

OBRAS PUBLICAS

Artículo.	DESIGNACION DE LOS GASTOS	CREDITOS PRESUPUESTOS	
		POR SERVICIOS	POR ARTÍCULOS
		Pesetas.	Pesetas.
1.º	<div>ARTICULO PRIMERO</div> <div>Edificaciones y Junta Consultiva.</div> <div>PERSONAL</div> <div><div>1 Arquitecto, Jefe.....</div><div>4 Idem, á 5.000 pesetas</div><div>1 Idem Secretario de la Junta Consultiva con- servador de planos.</div><div>5 Ayudantes facultativos á 3.000 pesetas.....</div><div>1 Delineante con destino á la oficina y archivo de planos.</div><div>5 Aspirantes, á 1.375 pesetas.</div><div>2 Ordenanzas, á 995 id.....</div><div>5 Portamiras, á 995 id.....</div></div> <div>MATERIAL</div> <div>Para gastos de escritorio y menores que puedan ocurrir....</div>	<div>61.840</div> <div>1.200</div>	
2.º	<div>ARTICULO II</div> <div>Vías públicas.</div> <div>PERSONAL FACULTATIVO</div> <div>Ingeniero Jefe, Director facultativo del ramo y encargado de las obras y material del alum- brado público.....</div> <div><div>1 Ayudante primero, Ingeniero....</div><div>1 Idem segundo.. . . .</div><div>1 Delineante.</div><div>1 Idem auxiliar.....</div><div>5 Capataces mayores, á 2.000 pesetas</div></div>	<div>28.300</div> <div>28.300</div>	<div>63.040</div> <div>63.040</div>

Artículo.	DESIGNACION DE LOS GASTOS	CRÉDITOS PRESUPUESTOS	
		POR SERVICIOS Pesetas.	POR ARTÍCULOS Pesetas.
2.º	<i>Sumas anteriores.....</i>	28.300	63.040
	ADMINISTRATIVO		
	1 Oficial de primera clase, Jefe de la oficina....	3.500	
	1 Idem de tercera.....	2.500	
	1 Idem de cuarta.....	2.000	
	1 Auxiliar.....	1.800	
	3 Escribientes, á 1.500 pesetas.....	4.500	
	1 Portero.....	1.250	
	2 Ordenanzas, á 995 pesetas.....	1.990	
		17.540	
	JORNALES		
	<i>Aceras.</i>		
	5 Capataces con 3'50 pesetas diarias.....	6.387'50	
	15 Canteros sentistas con 3'50 id. id.....	19.162'50	
	55 Idem de labra con 3 id. id.....	60.225	
	35 Peones con 2 id. id.....	25.550	
	10 Aprendices con 1'50 id. id.....	5.475	
		116.800	
	<i>Empedrados.</i>		
	5 Capataces con 3'50 pesetas diarias.....	6.387'50	
	90 Empedrades con 2'50 id. id.....	82.125	
	60 Idem con 2 id. id.....	43.500	
	Para aprendices.....	23.525	
	2 Oficiales de carpintero para el entarugado con 3'50 pesetas diarias.....	2.555	
	2 Ayudantes de id. con 2'50 id. id.....	1.825	
	2 Peones de mano con 2 id. id.....	1.460	
	3 Guardas para los depósitos de materiales con 2 id. id.....	2.190	
		163.867'50	
	<i>Caminos.</i>		
	1 Maquinista jefe con 10 pesetas diarias.....	3.650	
	3 Idem segundos con 5 id. id.....	5.475	
	3 Fogoneros con 2'50 id. id.....	2.737'50	
	10 Capataces camineros con 3'50 id. id.....	12.775	
	150 Camineros con 2 id. id.....	109.500	
		134.137'50	
	<i>Operarios eventuales.</i>		
	7 Capataces, durante 313 días, con 2'25 pese- tas diarias.....	4.929'75	
	140 Peones id. id. con 1'75 id. id.....	76.685	
		81.614'75	
	MATERIAL		
	Para gastos de escritorio, dibujo y otros meno- res de oficina.....	1.500	
	Para compra, y compostura de instrumentos to- pográficos.....	1.000	
		2.500	
	<i>Suma y sigue.</i>	544.759'75	63.040

Artículo.	DESIGNACION DE LOS GASTOS	CRÉDITOS PRESUPUESTOS	
		POR SERVICIOS — Pesetas.	POR ARTÍCULOS — Pesetas.
2.º	<p><i>Sumas anteriores.....</i></p> <p><i>Aceras y empedrados.</i></p> <p>Para adquisición de losa y adoquín granítico de encintar..... 150.000</p> <p>Para la id. de prismas y pedruscos graníticos... 275.000</p> <p>Para la id. de cuñas de pedernal, tarugos y cualquiera otro material..... 135.000</p> <p>Para transportes en general.... 250.000</p> <p>Para compra y compostura de herramientas, combustible para los cilindros y demás clase de material necesario. 50.000</p> <p>Entretencimiento de puentes sobre el Manzanares. 5.000</p> <p><i>Paseos, caminos y carreteras.</i></p> <p>Para adquisición de piedra partida ó cualquiera otra clase de material ú obras de caminos... 160.000</p>	<p>544.759'75</p> <p>865.000</p> <p>160.000</p>	<p>63.040</p> <p>1.569.759'75</p>
3.º	<p>ARTICULO III</p> <p>Conservación y reparación de Casas Consistoriales y entretenimiento de edificios.</p> <p>Para los gastos generales de conservación y reparación de las tres Casas Consistoriales ... 30.000</p> <p>Para obras de reparación en la segunda Casa Consistorial..... 100.000</p> <p>Para reparación de edificios propiedad del Municipio, que no tengan señalada partida especial. 3.000</p>	<p>133.000</p>	<p>133.000</p>
4.º	<p>ARTICULO IV</p> <p>Fontanería y Alcantarillas.</p> <p>PERSONAL</p> <p>FACULTATIVO</p> <p>Ingeniero Jefe, Director del ramo..... 6.000</p> <p>Visitador de viajes, arcos y fuentes..... 3.000</p> <p>Delineante 2.000</p> <p>Inspector de alcantarillas..... 2.250</p> <p>Capataz mayor..... 2.500</p> <p>Topógrafo..... 1.500</p> <p><i>Suma y sigue.....</i> 17.250</p>	<p>»</p>	<p>1.765.799'75</p>

Artículo.	DESIGNACION DE LOS GASTOS	CRÉDITOS PRESUPUESTOS	
		POR SERVICIOS	POR ARTÍCULOS
		Pesetas.	Pesetas.
4.º	<i>Sumas anteriores</i> 17.250	»	1.765.799'75
	Maquinista primero..... 2.500		
	3 Idem segundos á 2.000 pesetas.. 6.000		
	4 Fogoneros á 1.250 id..... 5.000	30.750	
	ADMINISTRATIVO		
	Interventor, Oficial de primera clase..... 3.500		
	Oficial de tercera id..... 2.500		
	Idem de cuarta id..... 2.000		
	2 Auxiliares á 1.800 id..... 3.600		
	3 Escribientes á 1.500 id..... 4.500		
	Conserje depositario de efectos de fontanería al- cantarillas..... 1.800		
	2 Portamiras á 995 pesetas..... 1.990		
	3 Ordenanzas á 995..... 2.985	22.875	
	JORNALES		
	Para los operarios de fontanería, absorbaderos, bocas de riego y recipientes urinarios..... 100.000		
	Para los del personal fijo de vigilancia y limpie- za de alcantarillas..... 124.008'75	224.008'75	
	MATERIAL		
	Gastos de escritorio y menores, calefacción y es- terado..... 650		
	Para material de todas clases que se empleen en las obras de conservación y reparación de fon- tanería alcantarillas, absorbaderos, bocas de riego y recipientes urinarios, arrastres y con- trato de carbon para las máquinas elevadoras y daños de campo..... 90.000		
	Para pago de la tercera parte que corresponde abonar al Exemo. Ayuntamiento por la cons- trucción de alcantarillas en el interior de la po- blación, y el reintegro de 8.062'50 á la Compa- ñía del Ferrocarril de Madrid, Zaragoza y Ali- cante por cubrir el arroyo desaguator de Atocha..... 15.000		
	Para los jornales y materiales que se empleen en las obras de nueva instalación que en el interior de Madrid se sirva acordar el Exemo. Ayunta- miento por fuentes, absorbaderos, cañerías, bo- cas de riego y recipientes urinarios.... 10.000		
	Obras de instalación de las máquinas de los Cu- atro Caminos, Bellas Vistas y Prosperidad... 6.000		
	Adquisición de una máquina Vorthington para la elevación de aguas de la fuente de la Reina... 59.000		
	<i>Suma y sigue</i> 180.650	277.633'75	1.765.799'75

Artículo.	DESIGNACION DE LOS GASTOS	CRÉDITOS PRESUPUESTOS	
		POR SERVICIOS — Pesetas.	POR ARTÍCULOS — Pesetas.
4.º	Sumas anteriores..... 180.650	277.633'75	1.765.799'75
	Para los jornales y materiales que se empleen en la reparación ú obras de los viajes antiguos de la Villa..... 10.000	190.650	468.283'75
5.º	ARTÍCULO V		
	Talleres municipales (1).		
	Para pago de jornales de los operarios de los talleres de cerrajería, cuyo maestro tendrá la asignación de 2.500 pesetas, carpintería, herrería, pintura, guarnicionero, vidriero, tapicería, albañilería, cantería y vigilancia, en la forma en que se hallan organizados en la actualidad..... 42.978'75		
	Para los gastos de material necesario en las obras que puedan ocurrir y trabajos que se llevan á cabo en los expresados talleres. 30.000'00	72.978'75	72.978'75
		»	2.307.062'25

(1) Estos talleres funcionarán bajo la dirección del Sr. Arquitecto Secretario de la Junta Consultiva.

CAPITULO VII.

CORRECCION PUBLICA

RESUMEN

Artículo.		PESETAS.
ínico	Cárcel del partido.....	350.000
		350.000

CAPITULO VII.

CORRECCIÓN PÚBLICA

Artículo	DESIGNACION DE LOS GASTOS	CREDITOS PRESUPUESTOS	
		POR SERVICIOS — <i>Pesetas.</i>	POR ARTÍCULOS — <i>Pesetas.</i>
Unico	ARTÍCULO ÚNICO		
	Cárcel del partido.		
	Para los gastos de las cárceles de esta Villa, según lo prevenido en el Real decreto de 13 de Abril de 1875: entendiéndose que de esta cantidad serán destinadas 5.000 pesetas para subvención á la escuela de reforma para jóvenes delincuentes.	350.000	350.000
		350.000	350.000

CAPITULO VIII.

MONTES

RESUMEN

Artículo.		PESETAS
Unico	No se consigna crédito.....	»

CAPÍTULO VIII.

MONTES

Artículo.	DESIGNACION DE LOS GASTOS	CREDITOS PRESUPUESTOS	
		POR SERVICIOS — <i>Pesetas.</i>	POR ARTICULOS — <i>Pesetas.</i>
Unico	ARTÍCULO ÚNICO —		
	No se consigna crédito.....	»	»
		»	»

CAPITULO IX.

CARGAS

RESUMEN

Artículos.		PESETAS
1.º	Censos corrientes.....	7.663'42
2.º	Censos atrasados.....	1.430'12
3.º	Funciones religiosas y festejos.....	3.850
4.º	Pensiones.. ..	309.975
5.º	Intereses y amortización de empréstitos y Deuda de Sisas.....	3.973.598'02
6.º	Créditos reconocidos.	419.344'18
7.º	Subvenciones y compromisos varios.. ..	160.200
8.º	Expropiaciones.....	300.000
9.º	Litigios.	8.000
10	Contingente provincial.....	3.416.256'07
11	Contribuciones é impuestos.....	109.000
12	Encabezamiento de Consumos... ..	8.926.386'75
		17.635.703'56

CAPÍTULO IX.

CARGAS

Artículo.	DESIGNACION DE LOS GASTOS	CRÉDITOS PRESUPUESTOS	
		POR SERVICIOS — Pesetas.	POR ARTÍCULOS — Pesetas.
1.º	<p>ARTICULO PRIMERO</p> <p>—————</p> <p>Censos corrientes.</p> <p>Para pago de la anualidad de intereses de los censos comprendidos en el (<i>Apéndice núm. 1</i>).....</p>	7.663'42	7.663'42
	<p>ARTICULO II</p> <p>—————</p> <p>Censos atrasados.</p> <p>Para pago de la anualidad de intereses de los censos comprendidos en el (<i>Apéndice núm. 2</i>).....</p>	1.430'12	1.430'12
	<p>ARTICULO III</p> <p>—————</p> <p>Funciones religiosas y festejos.</p> <p>—————</p> <p>FUNCIONES DE LA IGLESIA CATÓLICA</p> <p>Para la función de San Ildefonso, Dos de Mayo, Semana Santa, <i>Corpus</i> y gastos que origine la publicación de la Bula..... 3.000</p> <p>Para subvenir á la función del Santo Angel de la Guarda..... 250</p> <p>Para id. á la id. de Nuestra Señora de la Almudena..... 100</p>	3.350	
	<p>ILUMINACIONES</p> <p>Para las ordinarias y extraordinarias que puedan ocurrir..... 500</p>	500	3.850
	Suma y sigue.....		12.943'54

Artículo.	DESIGNACION DE LOS GASTOS	CRÉDITOS PRESUPUESTOS	
		FOR SERVICIOS	POR ARTÍCULOS
		Pesetas.	Pesetas.
	<i>Suma anterior.....</i>		12.943'54
4.º	ARTICULO IV		
	Pensiones.		
	CLASES PASIVAS		
	Haberes de Maestros jubilados.....	46.500	
	Idem de jubilados de S. E.....	118.500	
	Idem de pensionistas.....	77.000	
	Idem de viudas y huérfanos.....	60.000	
	Idem de jubilados de teatros.....	6.500	
	Idem de un cesante.....	975	
	DOTES		
	Para pago de las que se reclamen.....	500	309.975
5.º	ARTICULO V		
	Intereses y amortización de empréstitos y Deuda de Sisas.		
	DEUDA DE SISAS		
	Para el pago á los acreedores efectistas de Sisas, según convenio aprobado por Real orden de 12 de Agosto de 1859, en la forma siguiente:		
	Por intereses.....	153.409	
	Por amortización.....	346.591	500.000
	EMPRÉSTITO DE 1861		
	Con arreglo al art. 5.º del Real decreto de 20 de Agosto de 1861:		
	Por el 6 por 100 de intereses de las 58.843 obligaciones que existen en circulación.....	882.645	
	Para amortización por sorteo.....	517.355	
	Para id. por subasta del resto de los nueve semestres de cupones convertidos en carpetas á dicho efecto, según acuerdo municipal de 14 de Febrero de 1876.....	123.448'02	1.523.448'02
	EMPRÉSTITO DE 1868		
	Por intereses de 355.920 obligaciones que existen en circulación.....	1.067.760	
	Para premios de 40 obligaciones en el primer sorteo de Enero de 1898.....	51.900	
	<i>Suma y sigue.....</i>	1.119.660	2.028.448'02
			322.918'54

Artículo.	DESIGNACION DE LOS GASTOS	CRÉDITOS PRESUPUESTOS	
		POR SERVICIOS — Pesetas.	POR ARTÍCULOS — Pesetas.
5.º	<p><i>Sumas anteriores</i>..... 1.119.660</p> <p>Para premios de 40 obligaciones en el segundo sorteo de Julio de 1898..... 30.300</p> <p>Reembolso á la par de 4.500 obligaciones..... 450.000</p> <p>Amortización por subasta de las carpetas por atrasos de intereses y premios, según convenio. 300.000</p> <hr/> <p>PRÉSTAMO BERMEJILLO</p> <p>Para pago de una anualidad de intereses al 7 por 100 sobre 717.000 pesetas que se adeudan por resto del préstamo de 3.000.000 de pesetas para la reforma y ensanche de la calle de Sevilla..... 50.190</p>	<p>2.023.448'02</p> <p>1.899.960</p> <p>50.190</p>	<p>322.918'54</p> <p>3.973.598'02</p>
6.º	<p>ARTICULO VI</p> <hr/> <p>Créditos reconocidos.</p> <hr/> <p><i>Acreeedores que se han convenido en percibir el 20 por 100.</i></p> <p>A D. Manuel Melgar, el 20 por 100 de su crédito de 74.411'73 pesetas, por el tercero y último plazo del importe de la expropiación de la casa, núm 7, de la calle de la Concepción Jerónima, resto de 99.215'64, cuya totalidad debió figurar en el presupuesto de 1896-97, consignándose en éste por acuerdo municipal de 4 de Mayo de 1897..... 14.882'34</p> <p>A D. Manuel de Luna y Maura, el 20 por 100 de su crédito de 325.084'29 pesetas, por suministro de losa y adoquín granítico para el ramo de Vías públicas, durante los años económicos de 1885-86 á 1887-88 y 1892-93, más inteseses de demora, hasta 30 de Junio de 1896, resto de 433.445'72 pesetas, cuya totalidad debió figurar en el presupuesto de 1896-97, consignándose en éste por acuerdo municipal de 4 de Mayo de 1897..... 65.016'85</p> <p>A D. Miguel Brea, el 20 por 100 de su crédito de pesetas 68.255'62, por servicio de transportes para el ramo de Vías públicas, en el ejercicio de 1895-96, resto de 91.007'50 pesetas, cuya totalidad debió figurar en el presupuesto de 1896-97, consignándose en éste por acuerdo municipal de 4 de Mayo de 1897..... 13.651'12</p> <hr/> <p><i>Acreeedores que no han hecho expresa manifestación.</i></p> <p>A varios Maestros y empleados jubilados, el 20 por 100 de 14.580'92 pesetas, resto de lo que dejó de acreditárseles por exceder los atrasos de</p>	<p>93.550'31</p>	
	<i>Suma y sigue</i>	93.550'31	4.296.516'56

Artículo.	DESIGNACION DE LOS GASTOS	CRÉDITOS PRESUPUESTOS	
		POR SERVICIOS — Pesetas.	POR ARTÍCULOS — Pesetas
6.º	<i>Sumas anteriores.....</i>	93.550'31	4.296.516'56
	sus haberes de las 35.000 pesetas consignadas en 1895-96, figurando este crédito en el presente presupuesto por acuerdo municipal de 4 de Mayo de 1897.	2.916'18	
	20 por 100 de 50.000 pesetas, consignadas por acuerdo municipal de 4 de Mayo de 1897, para los gastos originados en la organización del Batallón de Voluntarios de Madrid, con destino á la Isla de Cuba... ..	10.000	
	A la Sociedad de Saneamiento el 20 por 100 de 14.522'25 pesetas, saldo que resultó á su favor al finalizar el ejercicio de 1895-96, consignándose en este presupuesto por acuerdo de igual fecha que los anteriores créditos.	2.904'45	
	20 por 100 de 46.053'52 pesetas, último plazo del importe de las obras de construcción, basamento y verja de cerramiento del Parque de Madrid por las calles de Alfonso XII y O'Donnell, según escritura otorgada en 28 de Enero de 1892, siendo la expresada suma el resto de 61.404'69 pesetas, que debió figurar en el presupuesto de 1896-97, consignándose en éste por acuerdo municipal de 4 de Mayo de 1897..	9.210'70	
	20 por 100 de 37.500 pesetas, resto de las 50.000 pesetas, que como subvención á los fondos del Ensanche en el ejercicio de 1895-96, debió figurar en el presupuesto de 1896-97, consignándose en éste por acuerdo municipal de 4 de Mayo de 1897.....	7.500	
	A D. Guillermo Rolland, el 20 por 100 de 236.972'62 pesetas, resto de las 315.963'49 pesetas, que por el tercer plazo de la cuarta parte del capital de 797.635'76 pesetas é intereses al 6 por 100 hasta 30 de Junio de 1894, por expropiación de terrenos en las inmediaciones de la plaza de Santa Bárbara, debió figurar en el presupuesto de 1896-97, consignándose en éste por acuerdo municipal de 4 de Mayo de 1897..	47.394'52	
	Al mismo, el 20 por 100 de 17.946'80 pesetas, resto de las 23.929'07, que por intereses al 6 por 100 sobre 398.817'88 pesetas, mitad de las 797.635'76, importe de la expropiación, debió figurar en el presupuesto de 1896-97, consignándose en éste por igual acuerdo que el anterior crédito.....	3.589'36	
	Al mismo, el 20 por 100 de 315.963'49 pesetas, cuarto y último plazo de la cuarta parte del capital de 797.635'76 é intereses al 6 por 100 hasta 30 de Junio de 1894, por la expropiación referida; sentencia de la Audiencia de Madrid.	63.192'69	
	Al mismo, el 20 por 100 de 18.957'80 pesetas, intereses al 6 por 100 sobre 315.963'49 pesetas, resto de las 797.635'76 que importó la referida expropiación.....	3.791'56	150.499'46
	<i>Suma y sigue.....</i>	244.049'77	4.296.516'56

Artículo.	DESIGNACION DE LOS GASTOS	CRÉDITOS PRESUPUESTOS	
		POR SERVICIOS — Pesetas.	POR ARTÍCULOS — Pesetas.
6.º	<i>Sumas anteriores</i>	244.049'77	4.296.516'56
	<i>Créditos menores de 10.000 pesetas que se abonan en total.</i>		
	A D. Manuel Grases, importe de los intereses de demora al 5 por 100, desde 1.º de Septiembre de 1892 al 23 de Abril de 1895, sobre 2.166 pesetas que importó el suministro de hierros, alambres y muelles para la construcción de colchones con destino á los Asilos de San Bernardino; acuerdo municipal de 7 de Agosto de 1896	286'34	
	A D. Manuel Grases Candela, id. de los id. idem desde el 23 de Enero de 1893 al 23 de Abril de 1895, sobre 2.785 pesetas que importó el suministro de persianas con destino á las estufas del Parque de Madrid; acuerdo municipal de 7 de Agosto de 1896.....	348'10	
	Para pago del tercer plazo de las 20.911'78 pesetas que importaron en 1892-93 los medicamentos suministrados á las Casas de Socorro; acuerdo municipal de 30 de Noviembre de 1894.	5.227'94	
	Para id. del tercer plazo de las 28.453'22 pesetas, que importaron en 1893-94 los id. id. y material quirúrgico, suministrados á las mismas; acuerdo municipal de 28 de Diciembre de 1894.	7.121'02	
	Para id. de la gratificación al personal de la Tenencia de Alcaldía y Casa de Socorro del distrito de la Audiencia, por el servicio que prestaron en la romería de San Isidro en 1896; acuerdo municipal de 30 de Diciembre de 1896.....	1.000	
	Para id. á la Caja de la Zona de Reclutas de Valladolid por estancias causadas en el Hospital, durante el período de observación por el recluta de Madrid Antonio Valdivieso, declarado inútil condicional; acuerdo municipal de 13 de Enero de 1897.....	13'51	
	Para devolución á los propietarios del importe de los recibos que han presentado correspondientes al anulado arbitrio sobre alcantarillas en 1893-94; acuerdo municipal de 9 de Enero de 1897.....	9.580	
	Para id. al Excmo. Sr. Marqués de Valmediano del importe del arbitrio sobre alcantarillas, correspondiente á las casas, números 46 y 48, de la calle de Lope de Vega, 3 de la plaza de las Cortes, 11 y 35 de la calle de Zorrilla y 15 de la del Turco, que satisfizo en el ejercicio de 1893-94; acuerdo municipal de 20 de Enero de 1897.....	30	
	A D. Bernardo Alvarez Marina, Maestro de las Escuelas públicas, la indemnización de casa habitación á razón de 2'50 pesetas diarias en el período del 29 de Octubre de 1894 al 30 de		
	<i>Suma y sigue</i>	23.606'91	4 296.516'56
		244.049'77	4 296.516'56

Artículo.	DESIGNACION DE LOS GASTOS	CRÉDITOS PRESUPUESTOS	
		POR SERVICIOS — Pesetas.	POR ARTÍCULOS — Pesetas.
6.º	<p><i>Sumas anteriores</i>..... 23.606'91</p> <p>Junio de 1895; acuerdo municipal de 10 de Febrero de 1897..... 612'50</p> <p>A D. Tomás Serrano, heredero de Doña Joaquina Ramos, Maestra que fué de las Escuelas públicas, la indemnización de casa habitación, al respecto de 2'50 pesetas diarias en Junio de 1895; acuerdo municipal de 10 de Febrero de 1897..... 75</p> <p>A D. Victor Manuel Garriga, por alquiler en el ejercicio de 1895-96, del local que ocupa el Fielato de Valencia; acuerdo de 16 de Diciembre de 1896..... 1.500</p> <p>A D. Luis Cavanna, por el 50 por 100 de la adquisición de animales con destino á la sección zoológica del Parque de Madrid..... 6.000</p> <p>Al mismo, por el 80 por 100 de las obras en la referida sección del Parque..... 6.000</p> <p>Otros créditos.</p> <p>Al Excmo. Sr. Duque de Denia, el 20 por 100 de 337.500 pesetas, importe del segundo plazo de los tres en que se acordó incluir en este concepto el resto de lo que se le adeuda por la expropiación del terreno que ocupaba el antiguo palacio de Medinaceli y conforme á la escritura otorgada al efecto..... 67.500</p> <p>A la «Sucesión Moreno», el 20 por 100 de 350.000 pesetas, importe del primer plazo de los ocho en que se acordó incluir en este concepto el resto de lo que se le adeuda por la expropiación de terrenos en la Carrera de San Jerónimo y calle de Sevilla, según escritura otorgada en 5 de Julio de 1897, ante el Notario D. Luis González Martínez..... 70.000</p>	<p>244.049'77</p> <p>37.794'41</p> <p>137.500</p>	<p>4.296.516'56</p> <p>419.344'18</p>
7.º	<p>ARTICULO VII</p> <p>Subvenciones y compromisos varios.</p> <p>Para devoluciones de ingresos indebidos, procedentes de ejercicios cerrados, que no tengan concepto especial en el presupuesto de ingresos. 150.000</p> <p>Para pago al Banco de España por custodia de efectos ó valores depositados en aquél establecimiento..... 200</p> <p>Para subvenir á las necesidades del Ensanche, según lo dispuesto en el caso 5.º, art. 13 de la ley de 22 de Junio de 1892 y lo ordenado en Real orden del Ministerio de la Gobernación de 5 de Enero de 1894..... 10.000</p> <p><i>Suma y sigue</i>.....</p>	<p>160.200</p>	<p>160.200</p> <p>4.876.060'74</p>

Artículo.	DESIGNACION DE LOS GASTOS	CREDITOS PRESUPUESTOS	
		POR SERVICIOS — Pesetas.	POR ARTÍCULOS — Pesetas.
	<i>Suma anterior.....</i>		4.876.060'74
8.º	ARTICULO VIII — Expropiaciones.		
	Para los gastos generales de dicho concepto, por ensanche y alineación de las vías públicas.....	300.000	300.000
9.º	ARTICULO IX — Litigios.		
	Para gastos judiciales, otorgamiento de escrituras, poderes y otros documentos públicos.....	8.000	8.000
10	ARTICULO X — Contingente provincial.		
	Para los que por dicho concepto corresponde abonar á este Excmo. Ayuntamiento en el presente ejercicio.....	3.416.256'07	3.416.256'07
11	ARTICULO XI — Contribuciones é impuestos.		
	A la Hacienda pública por las contribuciones é impuestos de todas clases, á cargo del Excelentísimo Ayuntamiento..... 100.000		
	A la misma por el 10 por 100 del papel de multas. 4.000		
	Canon por el usufructo del Jardín del Buen Retiro, según la ley de cesión de 1856 .. 5.000	109.000	109.000
12	ARTICULO XII — Encabezamiento de Consumos		
	Para lo que por dicho concepto ha de abonarse á la Hacienda pública según convenio, hallandose incluido en esta suma el encabezamiento sobre alcoholes, aguardientes y licores, dispuesto en el art. 7.º de la ley de 21 de Junio de 1889.....	8.926.386'75	8.926.386'75
			17.635.703'56

CAPITULO X.

OBRAS DE NUEVA CONSTRUCCIÓN

RESUMEN

Artículo.		PESETAS.
Único	Obras de nueva construcción.....	519.766'30
		519.766'30

CAPÍTULO X.

OBRAS DE NUEVA CONSTRUCCION

Artículo.	DESIGNACION DE LOS GASTOS.	CREDITOS PRESUPUESTOS	
		POR SERVICIOS Pesetas.	POR ARTÍCULOS Pesetas.
Unico.	ARTICULO ÚNICO		
	Para la construcción de una atarjea ó paso superior al Canalillo, desde la calle de Sagasti á la Prosperidad, según el proyecto aprobado por el Exemo. Ayuntamiento en 26 de Febrero de 1896	3.012'28	
	Adquisición é instalación de una máquina elevadora de aguas para el abastecimiento del barrio de la Guindalera.	10.000	
	Para las obras de construcción de la nueva casa de máquinas de la fuente de la Reina y de elevación de aguas al edificio Tenencia Alcaldía del distrito del Hospicio.	30.000	
	Para el cambio y desviación de la tubería establecida en la Montaña del Príncipe Pío.	25.000	
	Para terminar los estudios del colector general, trabajos de exploración y construcción de cinco metros de túnel como modelo.....	8.000	
	Para el proyecto de desmonte, traslación, montaje y ampliación de la fuente de Neptuno en la plaza de Cánovas, según el proyecto aprobado por el Exemo. Ayuntamiento.	63.055	
	Para la construcción de un depósito judicial de cadáveres...	30.000	
	Para reparación del depósito existente.....	5.000	
	Para la instalación de una verja alrededor de la fuente de Cibeles.....	14.666'80	
	Para las obras que, en el caso de llegar á un acuerdo con el ramo de Guerra, sea necesario ejecutar en el pabellón del Ministerio y verja del paseo de Recoletos, para el completo ensanche de la plaza de Madrid.	100.000	
	Para las obras de pintura y reparación del Viaducto de la calle de Segovia.....	8.800	
	Para la construcción de una puerta de ingreso al Parque de Madrid por el paseo de Carruajes.....	125.000	
	Para la construcción de un muro y verja de cerramiento del Parque de Madrid, por la ronda de Vallecas..	72.232'22	
	Para obras de reparación en los departamentos del Almacén general de Villa.....	25.000	519.766'30
			519.766'30

CAPITULO XI.

IMPREVISTOS

RESUMEN

Artículo.		PESETAS
Unico	Gastos imprevistos.....	113.862'18
		113.862'18

CAPÍTULO XI.

IMPREVISTOS.

Artículo.	DESIGNACION DE LOS GASTOS	CREDITOS PRESUPUESTOS	
		POR SERVICIOS <i>Pésetas.</i>	POR ARTICULOS <i>Pésetas.</i>
Unico	ARTÍCULO ÚNICO		
	Gastos imprevistos.		
	Para los gastos de esta clase.....	113.862'18	113.862'18
			113.862'18

CAPITULO XII.

RESULTAS

RESUMEN

Artículo.		PESETAS.
Único	Obligaciones de presupuestos cerrados.	»

CAPITULO XII.

RESULTAS

Artículo.	DESIGNACION DE LOS GASTOS	CRÉDITOS PRESUPUESTOS	
		POR SERVICIOS — <i>Pesetas.</i>	POR ARTÍCULOS — <i>Pesetas.</i>
Unico.	ARTICULO UNICO		
	Obligaciones de presupuestos cerrados		
	Para el pago de créditos procedentes de Resultas.. . . .	»	»
		»	»

1871

1872

1873

1874

1875

1876

1877

1878

1879

1880

1881

1882

1883

1884

1885

1886

1887

1888

1889

1890

1891

1892

1893

1894

1895

1896

1897

1898

PRESUPUESTO DE INGRESOS

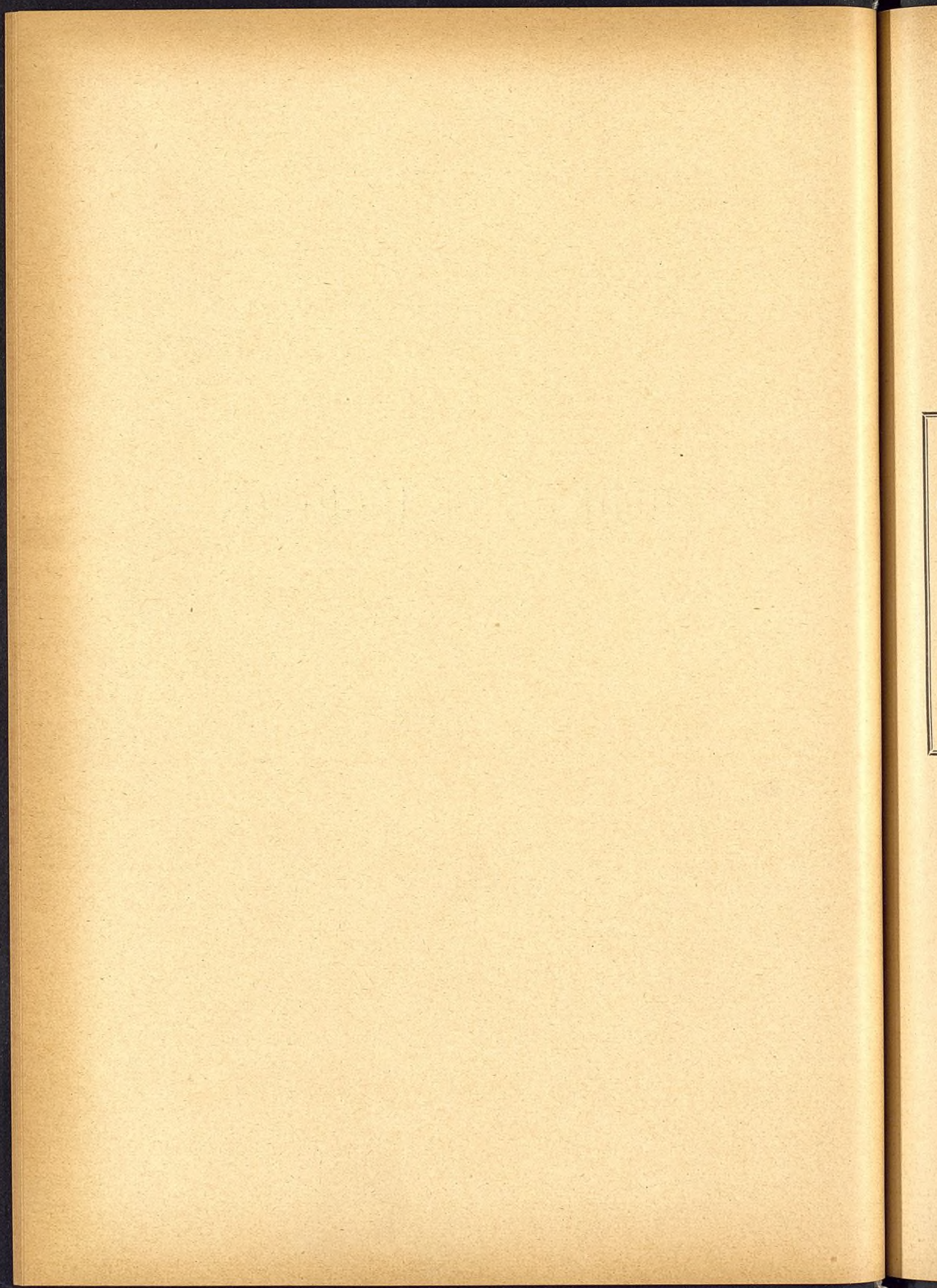

RÉSUMEN GENERAL

DEL

PRESUPUESTO DE INGRESOS

	PESETAS
CAPÍTULO 1.º Propios.....	2.735'30
» 2.º Montes.....	5.500
» 3.º Impuestos.....	2.399.296'03
» 4.º Beneficencia	71.028'76
» 5.º Instrucción pública.....	»
» 6.º Corrección pública.....	254'50
» 7.º Extraordinarios.....	855.070'25
» 8.º Resultas.....	290.000
» 9.º Recursos legales para cubrir el déficit.....	24.721.313'41
» 10.º Reintegros.....	179.064'96
	<hr/>
	28.524.263'21

CAPÍTULO PRIMERO.

PROPIOS

RESUMEN

Artículos.		PESETAS.
1.º	Producto de fincas y censos.....	937'45
2.º	Intereses de inscripciones intransferibles.....	1.797'85
		2.735'30

CAPITULO PRIMERO

PROPIOS

Artículo.	DESIGNACION DE LOS INGRESOS	CRÉDITOS PRESUPUESTOS	
		POR CONCEPTOS — Pesetas.	POR ARTÍCULOS — Pesetas.
1.º	ARTICULO PRIMERO		
	Producto de fincas y censos.		
	Por el arrendamiento de 22 metros 36 centímetros cuadrados de terreno en el paseo de la Virgen del Puerto, según contrato realizado con D. Rafael Fernández.	150	
	Por el de 22 metros 36 centímetros cuadrados idem id., según contrato realizado con D. Alberto Ruiz.....	150	
	Por el de 12 metros 42 centímetros cuadrados idem id., según contrato realizado con D. Francisco Ordóñez.	325	625
	CENSOS		
	Por el perpétuo sobre la casa, núm. 11, de la calle de Mesón de Paños.....	22'59	
	Por id. sobre la id., núm. 18, de la Cava Baja...	0'21	
	Por id. sobre la id., núm. 6, de la calle de Don Pedro.....	14'71	
	Por id. sobre la id., núm. 1, de la calle de las Fuentes.....	1'57	
	Por id. sobre la id., núm. 3, de la calle de las Tabernillas.. ..	0'25	
	Por id. sobre la id., núm. 1, de la calle de Covarrubias.....	191'03	
	Por id. sobre un terreno de 4 hectáreas 56 áreas y 13 centiáreas que lleva en arrendamiento D. Martín Sanz, en término de Vicálvaro.. ..	7'90	
	Por id. sobre un id. de 4 hectáreas 56 áreas y 13 centiáreas, que lleva D. Benito Sanz, en id. id.	7'90	
	Por id. sobre un id. de 9 hectáreas, 65 áreas y 93 centiáreas, que lleva D. Miguel Sevillano en id. id.....	16'84	
	Por id. sobre un id. de 22 hectáreas, 21 áreas y 25 centiáreas, que lleva D. José Trigueros en id. id.....	38'49	
	Por id. sobre varios terrenos arrendados á los herederos del Sr. Duque de Sevillano en id. id.	5'89	
	Suma y sigue.....	307'38	625

Artículo.	DESIGNACION DE LOS INGRESOS	CRÉDITOS PRESUPUESTOS																																								
		POR CONCEPTOS	POR ARTÍCULOS																																							
		Pesetas.	Pesetas.																																							
1.º	Sumas anteriores..... 307'38 Por el censo perpétuo sobre un terreno de 3 hec- táreas 21 áreas y 93 centiáreas, que llevan los herederos de D. Santiago Villa en término de Vicálvaro 5'07	625 312'45	 937'45																																							
2.º	ARTICULO II Intereses de inscripciones intransferibles. Intereses del capital de 44.946'44 pesetas en dichos valores al 4 por 100, según el pormenor siguiente PORMENOR DE LAS INSCRIPCIONES	 1.797'85	 1.797'85																																							
	<table><tr><th>NÚMERO DE INSCRIPCIONES</th><th>NUMERACIÓN</th><th>CAPITAL</th></tr><tr><td>1</td><td>409</td><td>5.712</td></tr><tr><td>1</td><td>8.408</td><td>96'93</td></tr><tr><td>1</td><td>11.334</td><td>98'59</td></tr><tr><td>1</td><td>15.023</td><td>103'58</td></tr><tr><td>1</td><td>16.225</td><td>140'29</td></tr><tr><td>1</td><td>16.915</td><td>323'40</td></tr><tr><td>1</td><td>18.388</td><td>16.184'22</td></tr><tr><td>1</td><td>21.320</td><td>0'39</td></tr><tr><td>1</td><td>21.586</td><td>23'25</td></tr><tr><td>1</td><td>25.212</td><td>87'50</td></tr><tr><td>1</td><td>30.858</td><td>22.176'29</td></tr><tr><td>11</td><td></td><td>44.946'44</td></tr></table>	NÚMERO DE INSCRIPCIONES	NUMERACIÓN	CAPITAL	1	409	5.712	1	8.408	96'93	1	11.334	98'59	1	15.023	103'58	1	16.225	140'29	1	16.915	323'40	1	18.388	16.184'22	1	21.320	0'39	1	21.586	23'25	1	25.212	87'50	1	30.858	22.176'29	11		44.946'44		2.735'30
NÚMERO DE INSCRIPCIONES	NUMERACIÓN	CAPITAL																																								
1	409	5.712																																								
1	8.408	96'93																																								
1	11.334	98'59																																								
1	15.023	103'58																																								
1	16.225	140'29																																								
1	16.915	323'40																																								
1	18.388	16.184'22																																								
1	21.320	0'39																																								
1	21.586	23'25																																								
1	25.212	87'50																																								
1	30.858	22.176'29																																								
11		44.946'44																																								

CAPITULO II.

MONTES

RESUMEN

Artículos.		PESETAS
1.º	Producto de hierbas y pastos	4.500
2.º	Mondas y limpias de árboles.....	1.000
		5.500

CAPÍTULO II

MONTES

Artículo.	DESIGNACION DE LOS INGRESOS	CRÉDITOS PRESUPUESTOS	
		POR CONCEPTOS <i>Pesetas.</i>	POR ARTÍCULOS <i>Pesetas.</i>
1.º	<p style="text-align: center;">ARTICULO PRIMERO</p> <p style="text-align: center;">—</p> <p style="text-align: center;">Productos de hierbas y pastos.</p> <p>Venta de las hierbas y pastos del Parque de Madrid y aprovechamiento de los mismos en propiedades municipales...</p> <p><i>Nota.</i> La Dirección facultativa cuidará, bajo su más estrecha responsabilidad, de pasar al Excmo. Sr. Alcalde Presidente, con la oportunidad deb da, las bases para la celebración de subastas</p>	4.500	4.500
2.º	<p style="text-align: center;">ARTICULO II</p> <p style="text-align: center;">—</p> <p style="text-align: center;">Mondas y limpias de árboles.</p> <p>Aprovechamiento por subasta de las leñas resultantes de la poda y corta de árboles.....</p>	1.000	1.000
			5.500

CAPÍTULO III.

IMPUESTOS.

RESUMEN

Artículos		PESETAS
1.º	Pesas y medidas.....	»
2.º	Puestos públicos y Mercados.....	594.518'95
3.º	Mataderos.....	519.000
4.º	Cementerios... ..	290.100
5.º	Aguas.....	22.400
6.º	Licencias para construcciones y obras menores.....	150.000
7.º	Coches de plaza.....	111.000
8.º	Certificaciones.....	12.000
9.º	Establecimientos públicos.....	40.000
10.	Multas.....	1.000
11.	Canalones y bajadas de aguas.....	33 000
12.	Velocípedos.....	25.000
13.	Ganado y carros de transportes, ómnibus y tranvías.....	79.577'08
14.	Perros.....	30.000
15.	Sello municipal.....	126.000
16.	Vía pública.....	310.700
17.	Consumo de gas.....	55.000
		2.399.296'03

CAPÍTULO III.

IMPUESTOS

Artículo.	DESIGNACION DE LOS INGRESOS	CRÉDITOS PRESUPUESTOS	
		POR CONCEPTOS Pesetas.	POR ARTÍCULOS Pesetas.
1.º	<p align="center">ARTICULO PRIMERO</p> <p align="center">Pesas y medidas.</p> <p>No se consigna crédito.....</p>	»	»
2.º	<p align="center">ARTÍCULO II</p> <p align="center">Puestos públicos y Mercados.</p> <p>Producto de nuevas concesiones ó renovaciones de licencias para puestos con arreglo á lo que se determina en el (<i>Apéndice núm. 3</i>)..... 100.000</p> <p>Puestos en la ribera de Curtidores y cajones en las plazas del Carmen y San Miguel (<i>Apéndice núm. 3</i>)..... 45.000</p> <p>Por derechos de situado en el llamado Mercado de melones en el campillo de las Vistillas, á razón de 1 peseta por carro y 0'50 por carga.. 2.000</p> <p>Producto de las licencias de puestos en el Parque de Madrid (<i>Apéndice núm. 4</i>)..... 1.625</p> <p align="right">MERCADO DE LA CEBADA</p> <p>Productos de alquileres de cajones, pavimentos y otros diversos (<i>Apéndice núm. 5</i>)..... 117.030'25</p> <p>Producto de los derechos de introducción de bultos en los Mercados que se cobran en los fieltos, con deducción del 5 por 100 de cobranza- (<i>Apéndice núm. 5</i>) 145.833'33</p> <p align="right">MERCADO DE LOS MOSTENSES</p> <p>Producto de alquileres de cajones, pavimentos y otros derechos (<i>Apéndice núm. 5</i>)..... 22.724'50</p> <p align="right"><i>Suma y sigue.</i> 22.724'50</p>	148.625	262.863'58
		411.488'58	

[illegible]

Artículo.	DESIGNACION DE LOS INGRESOS	CRÉDITOS PRESUPUESTOS	
		POR CONCEPTOS — <i>Pesetas.</i>	POR ARTÍCULOS — <i>Pesetas.</i>
	<i>Suma anterior.....</i>		1.699.018'95
9.º	ARTICULO IX — Establecimientos públicos. Por derechos de licencias de apertura y renovaciones. (<i>Apéndice núm. 14</i>).....	40.000	40.000
10	ARTICULO X — Multas. Producto de las que se impongan como penalidad por defraudación á los impuestos y disposiciones de este presupuesto.....	1.000	1.000
11	ARTICULO XI — Canalones y bajadas de agua. Producto de dicho impuesto. (<i>Apéndice núm. 15</i>).....	33.000	33.000
12	ARTICULO XII — Velocípedos. Producto de las licencias que se expidan para circular en velocípedo, valederas por un año desde su fecha, á razón de 10 pesetas una. (<i>Apéndice núm. 16</i>).....	25.000	25.000
13	ARTICULO XIII — Ganado y carros de transporte, ómnibus y tranvías. Producto del arbitrio sobre ganado destinado al arrastre de vehículos y al transporte de materiales y efectos. (<i>Apéndice núm. 17</i>)..... Producto de las licencias de ómnibus y vehículos análogos. (<i>Apéndice núm. 12</i>)..... Tranvía de Madrid: por lo que debe satisfacer, á razón de 25 pesetas anuales por cada caballería..... Por el canon que debe satisfacer el tranvía de Leganés Por el id. que debe satisfacer el tranvía de Estaciones y Mercados.....	20.000 32.000 5.150 942'98 6.300	
	<i>Suma y sigue..</i>	64.392'98	1.798.018'95

Artículo.	DESIGNACION DE LOS INGRESOS	CREDITOS PRESUPUESTOS	
		POR CONCEPTOS Pesetas.	POR ARTÍCULOS Pesetas.
13	<i>Sumas anteriores..</i> Por el canon que debe satisfacer el tranvía del Hipódromo.. Por el id. que debe satisfacer el tranvía del Norte. Por el id. que debe satisfacer el tranvía del Este. Por el id. que debe satisfacer el tranvía de Claudio Coello á Ferraz... .. Por el id. que debe satisfacer el tranvía de la Guindalera á la Prosperidad... .. Por nuevas concesiones ó aumentos en las existentes ó rectificaciones. Producto de los encuartes para ómnibus y tranvías, á razón de 50 pesetas anuales por cada cabeza de ganado.	64.392'98 1.468'95 4.107'60 1.500'31 1.857'24 250 1.000 5.000	1.798.018'95 79.577'08
14	ARTICULO XIV — Perros. Producto de dicho impuesto. (<i>Apéndice núm. 19</i>)... ..	 30.000	 30.000
15	ARTICULO XV — Sello municipal. Producto de dicho impuesto. (<i>Apéndice núm. 20</i>)... .. Idem del establecido sobre toda clase de anuncios. (<i>Apéndice núm. 20</i>)... ..	85.000 41.000	 126.000
16	ARTICULO XVI — Vía pública. Vendedores ambulantes. (<i>Apéndice núm. 21</i>) Revendedores de billetes de espectáculos públicos. (<i>Apéndice núm. 22</i>)... .. Canon anual que satisfacen los concesionarios de los aparatos de hierro para la fijación de anuncios Idem que debe satisfacer el concesionario de la colocación de sillas en los paseos públicos y alquiler de las de propiedad del Ayuntamiento. Producto de la ocupación de la vía pública con vallas, puntales ó asnillas. (<i>Apéndice núm. 23</i>)... .. Canon de la Compañía Madrileña de alumbrado y calefacción por gas, por utilización del subsuelo de la vía pública, según contrato... ..	150.000 3.000 3.000 17.000 25.000 10.000	 2.033.596'03
	<i>Suma y sigue</i>	208.000	

Artículo	DESIGNACION DE LOS INGRESOS	CREDITOS PRESUPUESTOS	
		POR CONCEPTOS Pesetas.	POR ARTÍCULOS Pesetas.
16	Sumas anteriores.....	208.000	2.033.596'03
	Canon que deben satisfacer las Compañías de producción y suministro de electricidad.....	45.000	
	Producto del arbitrio sobre conductores aéreos instalados sobre postes en la vía pública ó en las fincas urbanas, con destino á la transmisión del fluido eléctrico, á razón de 0'50 pesetas anuales por metro de conducción, abonándose la cuota por semestres anticipados y sin perjuicio de los derechos de licencias, según acuerdos del Excmo. Ayuntamiento de 9 de Noviembre y 21 de Diciembre de 1894....	6.000	
	Idem de licencias para espectáculos en la vía pública. (<i>Apéndice núm. 24</i>).....	100	
	Por derechos de situado de carros en las paradas establecidas ó que se establezcan. (<i>Apéndice número 12</i>).....	6.500	
	Por id. de ocupación de la vía pública con postes, soportes ó aparatos análogos. (<i>Apéndice número 25</i>).....	5.000	
	Productos por las obras que en la apertura de calas se realicen por los operarios del ramo de Vías públicas. (<i>Apéndice núm. 26</i>).....	25.000	
	Idem del arbitrio sobre el vallado obligatorio y uniforme de solares. (<i>Apéndice núm. 27</i>).....	15.000	
	Canon que debe satisfacer la Tienda asilo del distrito de Palacio.....	100	310.700
17	ARTICULO XVII		
	Consumo de gas.		
	Producto de dicho arbitrio. (<i>Apéndice núm. 35</i>).....	55.000	55.000
			2.399.296'03

CAPITULO IV.

BENEFICENCIA

RESUMEN

Articulos.		PESETAS
1.º	Ingresos propios de los establecimientos del ramo.....	27.768
2.º	Aumentos y alteraciones de los ingresos propios de los establecimientos del ramo.	43.260'76
		71.028'76

CAPITULO IV.

BENEFICENCIA

Artículo.	DESIGNACION DE LOS INGRESOS	CRÉDITOS PRESUPUESTOS																					
		POR CONCEPTOS Pesetas.	POR ARTÍCULOS Pesetas.																				
1.º	<p>ARTÍCULO PRIMERO</p> <p>Ingresos propios de los establecimientos del ramo.</p> <p>ASILOS DE SAN BERNARDINO</p> <p>Intereses de 31.500 pesetas nominales en títulos de renta perpétua al 4 por 100, procedentes del donativo de los Sres. Marqueses de Murillo. 1.260</p> <p><i>Pormenor de estos títulos.</i></p> <table> <tr> <th>NÚMERO de títulos.</th><th>SERIE</th><th>NUMERACIÓN</th><th>CAPITAL Pesetas</th></tr> <tr> <td>3</td><td>A</td><td>107.065 al 67</td><td>1.500</td></tr> <tr> <td>2</td><td>B</td><td>29.387 y 88</td><td>5.000</td></tr> <tr> <td>2</td><td>D</td><td>28.318 y 19</td><td>25.000</td></tr> <tr> <td>7</td><td></td><td></td><td>31.500</td></tr> </table> <p>Intereses de 23.187'50 pesetas nominales en una inscripción intransferible de renta perpétua al 4 por 100, núm. 410, procedente del donativo de D. Juan Caro y Ripoll á favor del segundo de dichos Asilos..... 927'50</p> <p>Por la mitad de la renta correspondiente á las inscripciones al 3 por 100 de la Deuda pública francesa, números 439.958 y 59, serie 5.^a, procedentes del legado de D. Nicolás de Lema... 1.055'50</p> <p>Intereses de 95.000 pesetas nominales en 19 títulos de la Deuda amortizable al 4 por 100. 3.800</p> <p>Dividendo de 31 acciones del Banco de España al respecto de 100 pesetas por acción. 3.100</p> <p><i>Snma y sigue...</i> 10.143</p>	NÚMERO de títulos.	SERIE	NUMERACIÓN	CAPITAL Pesetas	3	A	107.065 al 67	1.500	2	B	29.387 y 88	5.000	2	D	28.318 y 19	25.000	7			31.500		
NÚMERO de títulos.	SERIE	NUMERACIÓN	CAPITAL Pesetas																				
3	A	107.065 al 67	1.500																				
2	B	29.387 y 88	5.000																				
2	D	28.318 y 19	25.000																				
7			31.500																				

Artículo.	DESIGNACION DE LOS INGRESOS	CREDITOS PRESUPUESTOS	
		POR CONCEPTOS Pesetas.	POR ARTÍCULOS Pesetas.
1.º	<p><i>Suma anterior</i>..... 10.143</p> <p>PORMENOR DE LAS ACCIONES</p> <p>Una inscripción, núm. 86.483, comprensiva de 27 acciones, números 28.535 á 52, 235.877 á 880 y 288.925 á 929..... 13.000</p> <p>Otra núm. 86.844 de 4 acciones números 22.889, 775.665, 66 y 746.170. 2.000</p> <p style="text-align: right;">15.000</p> <p>Venta de efectos manufacturados en dichos Asilos y producto de la música..... 5.000</p> <p>Venta de impresos. (<i>Apéndice núm. 28</i>) 1.500</p> <p>Producto de la suscripción voluntaria del vecindario á favor de los Asilos..... 2.500</p> <p>Producto del pontón sobre el Manzanares durante la romería de San Isidro..... 3.000</p> <p style="text-align: right;">22.143</p> <p>COLEGIO DE SAN ILDEFONSO</p> <p>Gratificación por asistencia de los niños del Colegio de San Ildefonso á los 35 sorteos de la Lotería Nacional, á razón de 125 pesetas cada sorteo..... 4.375</p> <p>Consignación del Banco de España por la asistencia de los alumnos de dicho Colegio á los sorteos de deudas amortizables..... 250</p> <p>Por lo que pueda corresponder al citado Colegio en la distribución de la renta del Patronato de Cornejo de Rivadeneira..... 1.000</p> <p style="text-align: right;">5.625</p> <p style="text-align: right;">27.768</p>		
2.º	<p>ARTICULO II</p> <p>Aumentos y alteraciones de los ingresos propios de los establecimientos del ramo.</p> <p>Canon que debe satisfacer el concesionario de los Jardines del Buen Retiro..... 20.260'76</p> <p>Productos de las dos funciones que está obligado á dar el concesionario de los mismos, según contrato..... 3.000</p> <p>Producto de los permisos que se expidan durante el Carnaval (<i>Apéndice núm. 29</i>)..... 20.000</p> <p style="text-align: right;">43.260'76</p> <p style="text-align: right;">71.028'76</p>		

CAPITULO V.

INSTRUCCION PUBLICA

RESUMEN

Artículo.		PESETAS.
Único	No se consigna crédito.	»
		»

CAPÍTULO V.

INSTRUCCION PUBLICA

Artículo.	DESIGNACION DE LOS INGRESOS	CRÉDITOS PRESUPUESTOS	
		POR CONCEPTOS — <i>Pesetas.</i>	POR ARTÍCULOS — <i>Pesetas.</i>
Unico	ARTICULO UNICO		
	No se consigna crédito.....	»	»
		»	»

CAPITULO VI.

CORRECCION PUBLICA

RESUMEN

Articulo.		PESETAS
Unico	Cárcel del partido	254'50
		254'50

CAPITULO VI.

CORRECCION PUBLICA

Artículo.	DESIGNACION DE LOS INGRESOS	CRÉDITOS PRESUPUESTOS	
		POR CONCEPTOS <i>Pesetas.</i>	POR ARTÍCULOS <i>Pesetas.</i>
Unico.	ARTICULO UNICO		
	Cárcel del partido.		
	Intereses de 6.362'38 pesetas nominales en una inscripción intransferible de renta perpétua al 4 por 100, número 411, procedente del donativo del Sr. Marqués de Selva Real, á favor de las cárceles.....	254'50	254'50
			254'50

COLECCIÓN DE LEYES

LEY DE 19 DE JULIO DE 1903

CAPÍTULO VII.

EXTRAORDINARIOS

RESUMEN

Artículos.		PESETAS
1.º	Legados, donativos y mandas.....	7.000
2.º	Eventuales é imprevistos.....	24.300
3.º	Cesión de terreno de la vía pública.....	792.870'25
4.º	Policía urbana.....	30.900
		855.070'25

CAPITULO VII.

EXTRAORDINARIOS

Artículo.	DESIGNACION DE LOS INGRESOS	CRÉDITOS PRESUPUESTOS	
		POR CONCEPTOS Pesetas.	POR ARTÍCULOS Pesetas.
1.º	<p style="text-align: center;">ARTICULO PRIMERO</p> <p style="text-align: center;">Legados, donativos y mandas.</p> <p>Por el importe de los que puedan efectuarse en el corriente ejercicio</p>	7.000	7.000
2.º	<p style="text-align: center;">ARTICULO II</p> <p style="text-align: center;">Eventuales é imprevistos.</p> <p>Indemnización de daños causados en el arbolado público ú otros, y traslación de éste á petición de particulares.....</p> <p>Venta de efectos inútiles existentes en el Almacén general y en las demás dependencias municipales.</p> <p>Producto por depósito en el Almacén general de la Villa de muebles procedentes de desahucio, á razón de 5 á 15 pesetas diarias, según el terreno que ocupen.....</p> <p>Idem por venta de efectos, procedentes de desahucio, abandonados por sus dueños, prescribiendo el derecho de propiedad de aquéllos á los seis meses de depositados en el Almacén de la Villa: el sobrante del importe de la venta, después de reintegrarse el Ayuntamiento de los derechos de depósito, estará á disposición de los primitivos dueños durante otros seis meses.....</p> <p>Idem que se calcula realizable por enarenado de la vía pública. (<i>Apéndice núm. 30</i>).....</p> <p>Por derechos de licencias que no tengan marcada tarifa en este presupuesto, á 15 pesetas una</p> <p>Producto del aprovechamiento de los derribos de fincas que se adquieran con destino á ensanche de la vía pública ó apertura de calles y plazas, y por cualesquiera otro ingreso eventual no previsto... ..</p> <p>Alquileres que puedan devengar las fincas adquiridas por el Excmo. Ayuntamiento con destino á ensanche de la vía pública.....</p>	<p>500</p> <p>100</p> <p>100</p> <p>100</p> <p>500</p> <p>100</p> <p>20.000</p> <p>2.900</p>	<p>24.300</p> <p>31.300</p>
	<i>Suma y sigue.....</i>		31.300

Artículo.	DESIGNACION DE LOS INGRESOS	CRÉDITOS PRESUPUESTOS	
		POR CONCEPTOS — Pesetas.	POR ARTÍCULOS — Pesetas.
	<i>Suma anterior</i>		31.300
3.º	ARTICULO III Cesión de terreno de la vía pública. Producto del terreno de la vía pública que, por consecuencia de nuevas alineaciones, se ceda á particulares para agregarlo á fincas de su propiedad. Producto de los solares ó parcelas que se enajenen como sobrante de las fincas adquiridas para ensanche de la vía pública.....	30.000 762.870'25	792.870'25
4.º	ARTICULO IV Policía urbana. Derechos por reconocimientos y análisis que, á petición pública ó de parte, verifique el Laboratorio químico municipal y el Gabinete micrográfico. (<i>Apéndice núm. 31</i>).... Producto del papel de reintegros para la exacción de multas que se impongan por faltas de policía urbana ó cualquier otro concepto.... Idem de los servicios de fontanería alcantarillas. (<i>Apéndice número 32</i>)..... Idem por asistencias del servicio de incendios. (<i>Apéndice número 33</i>).....	600 30.000 100 200	30.900
			855.070'25

CAPÍTULO VIII.

RESULTAS

RESUMEN

Artículos.		PESETAS.
1.º	Existencias en 31 de Diciembre	250.000
2.º	Créditos pendientes de cobro de ejercicios cerrados.....	40.000
		290.000

CAPÍTULO VIII.

RESULTAS

Artículo.	DESIGNACION DE LOS INGRESOS	CRÉDITOS PRESUPUESTOS	
		POR CONCEPTOS <i>Pesetas.</i>	POR ARTÍCULOS <i>Pesetas.</i>
1.º	ARTICULO PRIMERO. Existencias en 31 de Diciembre. Por las que resulten.....	250.000	250.000
2.º	ARTICULO II Créditos pendientes de cobro de ejercicios cerrados. Los procedentes de Resultas.	40.000	40.000
			290.000

CAPITULO IX.

RECURSOS LEGALES PARA CUBRIR EL DÉFICIT

RESUMEN

Artículos.		PESETAS
1.º	Recargo en la contribución de inmuebles.....	1.400.000
2.º	Idem en la id. de subsidio.....	715.000
3.º	Idem sobre el impuesto de carruajes de lujo.....	180.000
4.º	Impuestos y arbitrios de consumos y peaje.....	22.126.313'41
5.º	Recargo sobre el impuesto de cédulas personales.....	300.000
		24.721.313'41

CAPÍTULO IX.

RECURSOS LEGALES PARA CUBRIR EL DEFICIT

Artículo.	DESIGNACION DE LOS INGRESOS	CRÉDITOS PRESUPUESTOS	
		POR CONCEPTOS Pesetas.	POR ARTÍCULOS Pesetas.
1.º	<p style="text-align: center;">ARTICULO PRIMERO</p> <p style="text-align: center;">Recargo en la contribución de inmuebles.</p> <p>Producto calculado del 16 por 100 sobre las cuotas que se satisfagan al Tesoro por contribución territorial. (Ley de 18 de Junio de 1885).....</p>	1.400.000	1.400.000
2.º	<p style="text-align: center;">ARTICULO II</p> <p style="text-align: center;">Recargo en la contribución de subsidio.</p> <p>Producto calculado del 16 por 100 sobre las cuotas que por contribución industrial se satisfagan al Tesoro. (Ley de 18 de Junio de 1885).....</p>	715.000	715.000
3.º	<p style="text-align: center;">ARTICULO III</p> <p style="text-align: center;">Recargo sobre el impuesto de carruajes de lujo.</p> <p>Producto calculado del 100 por 100 sobre las cuotas que impone la Hacienda.....</p>	180.000	180.000
4.º	<p style="text-align: center;">ARTICULO IV</p> <p style="text-align: center;">Impuestos y arbitrios de consumos y peaje.</p> <p>Producto en dos meses de las especies gravadas con derechos por el Estado y recargos municipales percibidos en los fieltos del casco y radio. (Apéndice núm. 37).....</p> <p>Idem de los arbitrios municipales fijados en los (Apéndices números 34 y 36).....</p> <p>Idem de los derechos de peaje. (Apéndice núm. 18).....</p>	2.960.000	
	Suma y sigue.....	2.960.000	2.295.000

Artículo	DESIGNACION DE LOS INGRESOS	CREDITOS PRESUPUESTOS	
		POR CONCEPTOS — Pesetas.	POR ARTÍCULOS — Pesetas.
4.º	<i>Sumas anteriores.....</i>	2.960.000	2.295.000
	<i>Producto en diez meses del arriendo á venta libre.</i>		
	De las especies gravadas con derechos por el Estado y recargos municipales percibidos en los fieltos del casco y radio. (<i>Apéndice núm. 37</i>).....	18.665.844'01	
	De los arbitrios municipales fijados en los (<i>Apéndices números 34 y 36</i>)		
	De los derechos de peaje. (<i>Apéndice núm. 18</i>).....	14.166'66	
	Producto de un mes de la recaudación en el extrarradio por los conceptos anteriores	486.302'74	22.126.313'41
5.º	ARTICULO V		
	Recargo sobre el impuesto de cédulas personales.		
	Producto calculado del 50 por 100 sobre las cantidades que se satisfagan al Tesoro por dicho impuesto. (Ley de 18 de Junio de 1885).....	300.000	300.000
			24.721.313'41

CAPITULO X.

REINTEGROS

RESUMEN

Articulos.		PESETAS
1.º	Reintegros de pagos indebidos.....	1.000
2.º	Idem id. por varios conceptos.	178.064'96
		179.064'96

CAPITULO X.

REINTEGROS

Artículo.	DESIGNACION DE LOS INGRESOS	CRÉDITOS PRESUPUESTOS	
		POR CONCEPTOS — Pesetas.	POR ARTÍCULOS — Pesetas.
1.º	<p style="text-align: center;">ARTICULO PRIMERO</p> <p style="text-align: center;">-----</p> <p style="text-align: center;">Reintegros de pagos indebidos.</p> <p>Por el indicado concepto se calcula.....</p>	1.000	1.000
2.º	<p style="text-align: center;">ARTICULO II</p> <p style="text-align: center;">-----</p> <p style="text-align: center;">Reintegros de pagos por varios conceptos.</p> <p>Crédito legal abierto, con cargo al que ingresará el reintegro que se calcula por gastos carcelarios, según resuelva la Superioridad en reclamación que se tiene formulada sobre el particular.....</p> <p>La Compañía de los caminos de hierro del Norte en compensación de los gastos ocasionados por la traslación de la casa de máquinas elevadoras de agua de la Fuente de la Reina.....</p> <p>El que deberá hacer el nuevo concesionario por la explotación de los Jardines del Buen Retiro, según el siguiente pormenor:</p> <p>Por el canon al Estado..... 5.000</p> <p>Por contribución territorial..... 2.914'96</p> <p>Por el que han de hacer los dueños de carros de transporte del valor de la placa de numeración de los mismos y los expendedores de pan.....</p> <p>Arrendamiento del estanque grande, pozos de la nieve del Parque de Madrid, local para chocolatería y otros servicios, como reintegro del mayor gasto que ocasione al Ayuntamiento el cuidado y conservación del Parque.....</p> <p>Idem de la casa de vacas id. id. id.....</p> <p>Casa del Contrabandista, concesión á D. José del Pino para instalar un establecimiento dedicado á la venta de aguas oxigenadas id. id.</p> <p>Canon que deberá satisfacer el concesionario de los Viveros, como reintegro del mayor gasto que ocasione al Ayuntamiento el cuidado y conservación de los mismos.</p>	<p>1.000</p> <p>150.000</p> <p>7.914'96</p> <p>3.500</p> <p>6.550</p> <p>100</p> <p>1.000</p> <p>8.000</p>	<p>178.064'96</p> <p>179.064'96</p>

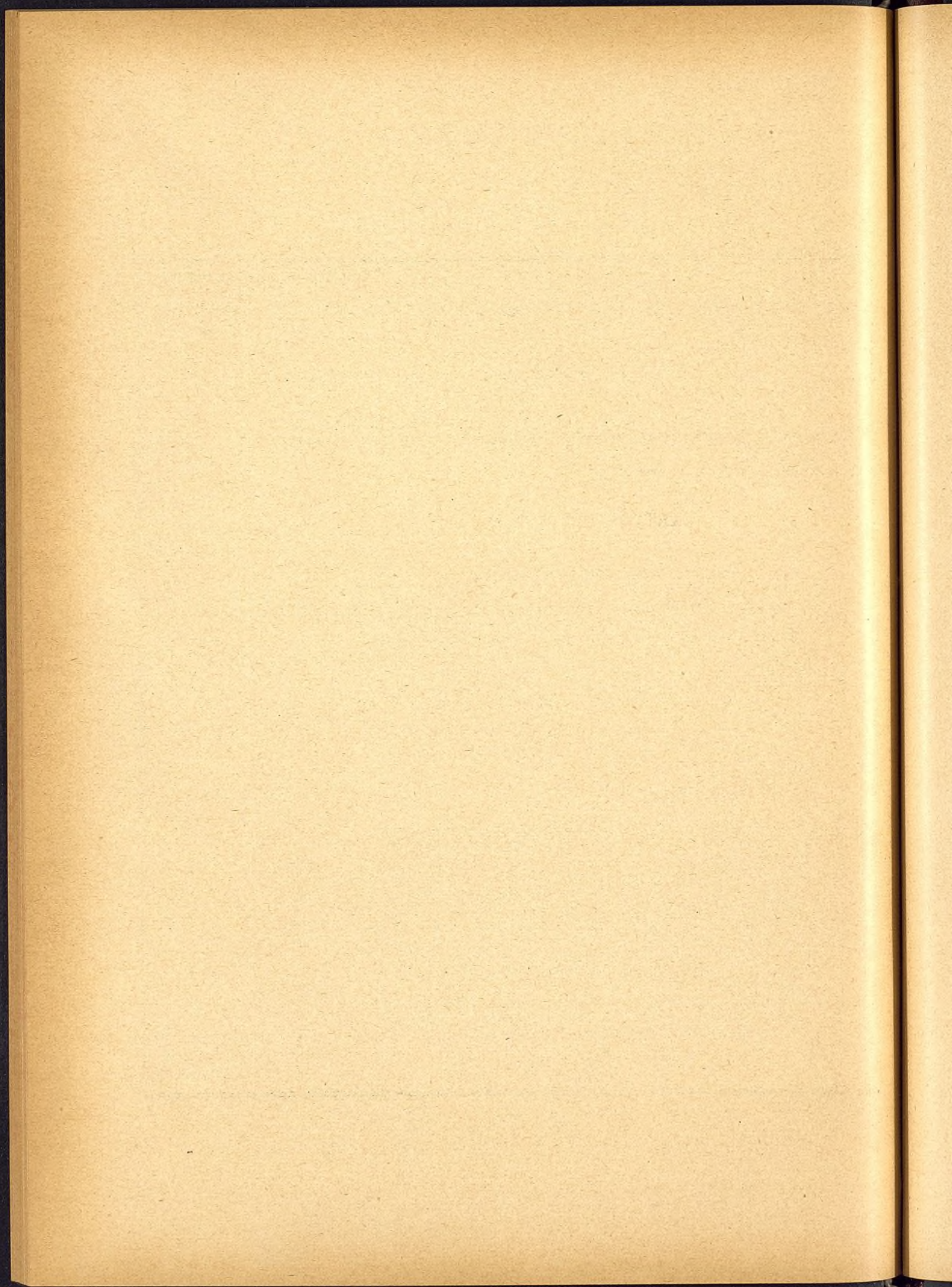

APÉNDICES

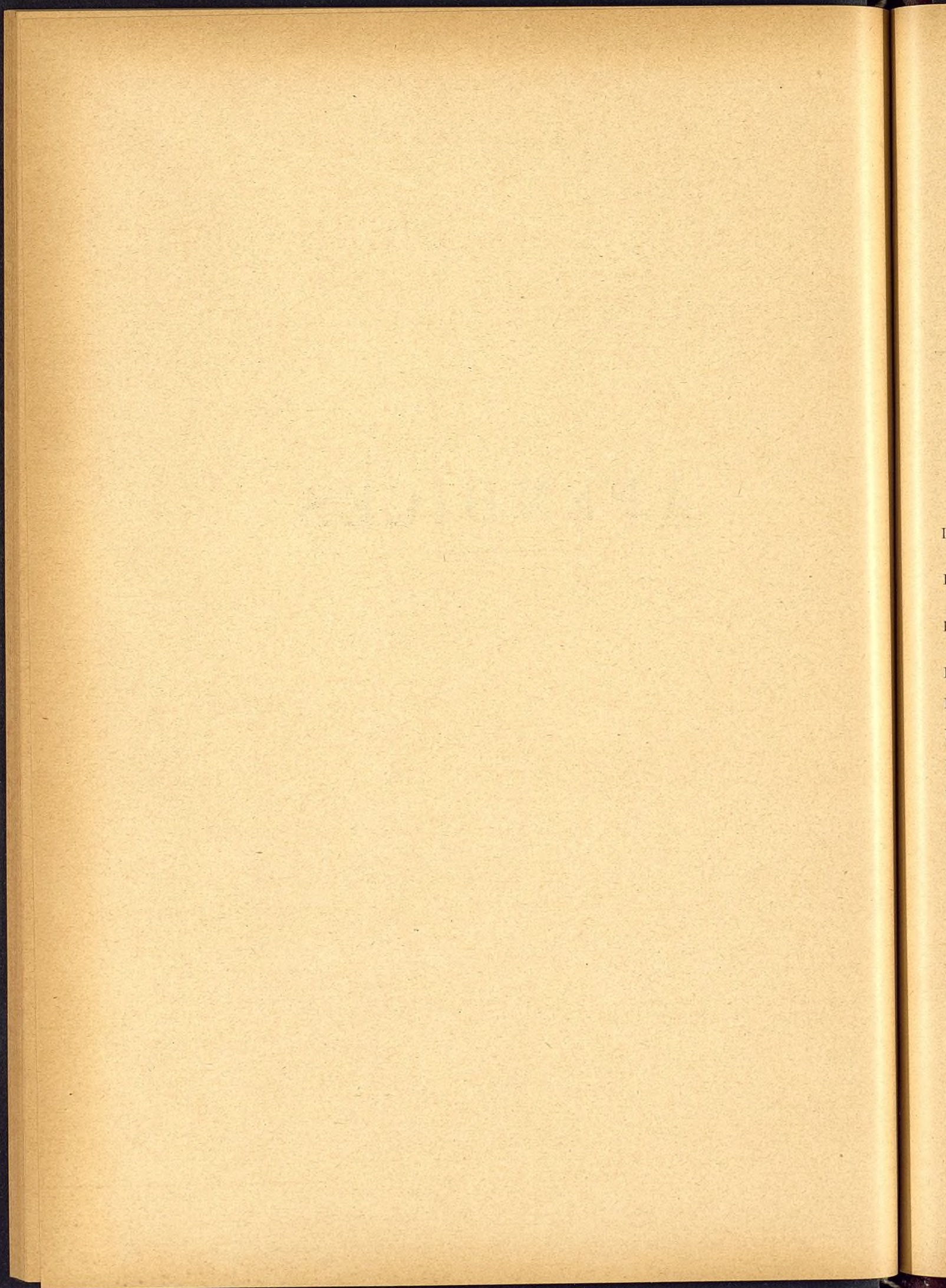

APÉNDICES

A LOS

PRESUPUESTOS ORDINARIOS

PARA EL AÑO ECONÓMICO DE 1897 Á 98

APÉNDICE NUMERO 1

Gastos.— CAPÍTULO IX.— ARTÍCULO PRIMERO

Censos corrientes.

PESETAS.

Intereses de un censo de 24.866'87 pesetas al 3 por 100, que pertenece á Doña Claudia Taranco, por terreno tomado de la casa, núm. 1, manzana 172, que estuvo situada en la plaza de San Miguel.	746
Los de dos, uno de 1.056'34 pesetas al 2'50 por 100 y otro de 468'41 pesetas al 3 por 100, impuesto sobre la casa, números 6 y 8, calle de los Cojos, pertenecientes á los Sres. Condes de los Arcos.	40'45
Los de otro de la tercera parte de 8.104'50 pesetas al 3 por 100, perteneciente, al mayorazgo de Lorenzo de Avila, por terreno tomado al construir la casa llamada de Carnecería.	81'04
Los del de 4.125 pesetas al 2'50 por 100, perteneciente al mayorazgo de Alonso Vozmediano.	103'12
Los del de 11.000 pesetas al 3 por 100, perteneciente á la memoria que en la iglesia parroquial de San Benito el Viejo de Valladolid fundó D. Antonio Sarmiento de Acuña.	330
Los del de 33.000 pesetas al 2'50 por 100, perteneciente al Capellán de la villa de Nestosa, impuesto sobre el puente de Toledo.	825
Los del de 22.000 pesetas al 2'50 por 100, perteneciente al magisterio de primeras letras de la villa de Nestosa, impuesto sobre el id. id.	550
Los del de 30.250 pesetas al 2'25 por 100 que grava sobre la casa, núm. 2, de la calle de la Redondilla, adquirida por Madrid para colegio de San Ildefonso.	680'62
Los del de 23.809'50 pesetas, al 2 por 100, impuesto sobre el teatro Español de esta Villa.	476'19
Por la consignación que disfruta el Sr. Cura propio de la parroquia de San Andrés, por indemnización de la casa que se derribó al construir la capilla de San Isidro.	165
Intereses de un censo de 6.875 pesetas, al 3 por 100, perteneciente á la Congregación de Presbíteros naturales de Madrid, por refacción eclesiástica.	206'25
Los del de 4.438'50 pesetas al 3 por 100, perteneciente á la misma Congregación, é impuesto sobre la casa calle de los Cojos, números 6, 8 y 10 modernos, 2, 4 y 6 antiguos, que se compró por Madrid para ensanche de la Casa Matadero, según escritura de 20 de Junio de 1860.	133'15
Los del de 1.314'67 pesetas al 3 por 100, que impuso el Duque de Atrisco, sobre la fábrica de la iglesia del Salvador y San Nicolás, hoy perteneciente al clero.	39'44
Los del de 7.078'50 pesetas al 3 por 100, perteneciente al mayorazgo de Gil Imón de la Mota por terreno tomado al Casino de S. M.	212'35
	4.588'61
Paja del 21'63 por 100 por contribución territorial.	992'61
<i>Suma y sigue.</i>	3.596

	PESETAS
<i>Suma anterior</i>	3.596
Los intereses de un censo perpétuo á favor del mayorazgo de Alonso del Mármol, sobre la casa, números 7 y 9 moderno, 14 al 19 antiguos, manzana 169, plaza de la Constitución, el cual fué redimido y convertido en renta ó pensión vitalicia por dos vidas, según escritura otorgada en 10 de Agosto de 1876 ante el Notario D. Olallo Megía.	3.987'44
Por una anualidad de la carga de Regalía de aposento de Corte, que grava sobre la casa, Travesía de Peligros, núm. 13 antiguo y 6 moderno de la manzana 265	63'43
Por id. de otro id. de la id., que grava sobre la casa, plaza de Santa María de Palacio, número 2 antiguo y 6 moderno, manzana 442...	16'55
	<hr/> 7.663'42 <hr/>

APÉNDICE NUMERO 2

Gastos.—CAPÍTULO IX.—ARTÍCULO 2.º

Censos atrasados.

Intereses de un censo de 7.078'50 pesetas al 3 por 100, perteneciente al mayorazgo de Gil Imón de la Mota, por terreno incorporado al Casino de S. M.; por acuerdo municipal de 18 de Abril de 1894 quedaron reconocidos los intereses de este censo desde el segundo semestre de 1887-88 hasta la anualidad de 1892-93	918'58
Idem de otro de 4.125 pesetas al 2'50 por 100, perteneciente á la Capellanía fundada por Gaspar y Juan Ruiz de Montalbán, procedente de depósitos en 1709	103'12
Idem de otro de 6.093 pesetas, el 3 por 100, por terreno tomado para uso público de la casa, núm. 2, manzana 169, de Puerta Cerrada	182'79
Idem de otro de 5.833 pesetas al 3 por 100, impuesto sobre el local propio de esta Villa que ocupa el primer Asilo de San Bernardino	174'99
Idem de otro de 3.345'25 pesetas, al 3 por 100, por las limosnas y misas rezadas con que aparece estaba gravado el patronato fundado por Doña Inés de Mora al adquirir Madrid la casa, núm. 3, de la calle de Sevilla para ensanche de la misma, según la escritura de venta de dicha casa, otorgada por Doña María del Patrocinio Muñoz y Palacio y Doña Ana, Doña Guadalupe y Doña Victoria de Vera y Muñoz, á favor del Exce-lentísimo Ayuntamiento, ante el Notario D. José García Lastra en 10 de Diciembre de 1878	100'35
Idem de otro redimible de 11.500 pesetas al 3 por 100 anual, impuesto por D. Benito de Rozas á favor del patronato de D. Juan Antonio de la Azuela, procedente del precio de la venta de la casa, números 12 y 6 de la Cuesta de los Caños Viejos, perteneciente á dicho patronato, que fué enajenada por Policía Urbana, según escritura otorgada en 30 de Junio de 1846 ante el Notario D. Isidro Fernández. El capital de este censo recayó en D. Felipe Rozas y otro por adjudicación en la testamentaria de Doña María Francisca de la Azuela, correspondiendo el pago de intereses á esta Villa por compra de dicha finca para la construcción del Viaducto de la calle de Segovia, según expresa la escritura otorgada por Doña Micaela Cassola y Bueno á favor de esta Corporación y ante el Notario D. José García Lastra en 30 de Septiembre de 1878	345
	<hr/> 1.824'83
Baja del 21'63 por 100 por contribución	394'71
	<hr/> 1.430'12 <hr/>

APÉNDICE NÚMERO 3

Ingresos.—CAPÍTULO III. — ARTÍCULO 2.º

PUESTOS PÚBLICOS EN GENERAL

Puestos en la vía pública

BASES

1.ª Concedidas que sean las licencias por el Excmo. Sr. Alcalde, los interesados efectuarán el pago de la cuota correspondiente en la Administración de Propiedades Rentas y Arbitrios, y con exhibición del recibo que ésta expida, les será entregado el documento de concesión.

2.ª Las liquidaciones se harán por meses completos.

3.ª Las renovaciones se harán por semestres anticipados vencedores en fin de Junio y Diciembre.

4.ª Se exceptúan de lo prevenido en la base anterior los arbitrios que, según la tarifa, han de pagarse por meses.

5.ª Si transcurrido un mes en los de vencimiento semestral y quince días en los de mensual, no efectuaran los interesados la renovación, se entenderá que renuncian á la licencia concedida, y se dará ésta por caducada, pasando el oportuno oficio al Excmo. Sr. Alcalde, á fin de que por los Sres. Tenientes de Alcalde se proceda á lo necesario para levantar el puesto.

6.ª Caducada la licencia podrán los interesados solicitarla de nuevo, y si se les concediere, será con la precisa condición de abonar los atrasos que resultaren desde la fecha de su caducidad.

7.ª El Excmo. Sr. Alcalde y los Sres. Tenientes de Alcalde en sus respectivos distritos, podrán disponer, siempre que lo consideren conveniente, la caducidad de las licencias de puestos, comunicándolo los Sres. Tenientes al Excmo. Sr. Alcalde para que, con su conformidad y dando conocimiento á la Administración de Propiedades Rentas y Arbitrios, proceda ésta á la liquidación por meses completos de las cantidades que resulten á favor de los interesados por el tiempo que faltare para el término natural de la licencia.

8.ª Los recibos justificantes del pago deberán estar siempre en sitio visible del puesto.

9.ª Facultados, tanto el Sr. Alcalde como los Sres. Tenientes de Alcalde, para levantar los puestos cuando lo estimen conveniente, no se renovará licencia alguna sin que al dorso del recibo del último pago conste autorizada la renovación.

10. En el caso de instalarse algún puesto sin haberse provisto previamente de la correspondiente licencia, se instruirá el oportuno expediente y quedará sujeto el dueño al pago de los derechos señalados en la tarifa y dos tantos de recargo por la defraudación.

11. Para la aplicación de la tarifa de puestos se tendrán en cuenta las alteraciones siguientes:

Se considerarán de 1.ª zona, la plaza de San Miguel y las calles de Cuchilleros, travesía de Brin-gas, Cava de San Miguel, costanilla de Santiago y callejón de las Yervas.

De 2.ª zona, el paseo del Prado, plaza de San Ildefonso y las calles de Colón, Santa Bárbara, Don Felipe, Espíritu Santo, desde la de Santa Lucía á la Corredera Alta y toda esta.

De 3.ª zona, todas las calles del barrio de Salamanca.

12. En la concesión de licencias para kioscos se considerarán de 1.ª zona las calles de:

Abada.	Barrionuevo.
Alcalá (desde la Puerta del Sol á la plaza de la Independencia inclusive).	Biblioteca.
Angel (plaza del).	Bilbao (plaza de).
Antón Martín (plaza de).	Bordadores.
Arlabán.	Botoneras.
Atocha (desde la plaza de Santa Cruz á la de Antón Martín).	Caballero de Gracia.
	Callao (plaza del).
	Carmen (calle y plaza de).
	Carretas.

Caza.
Cedaceros.
Constitución (plaza de la).
Cortes (plaza de las).
Donados.
Desengaño.
Doña Bárbara de Braganza.
Encarnación (plaza de la).
Esparteros.

Espos y Mina.
Estudios.
Felipe IV.
Felipe V.
Floridablanca.
Florín.
Fuentes.
Gerona.
Herradores (plaza de).
Hileras.
Imperial.
Infantas.
Isabel II (plaza de).

Lealtad (plaza de la).
Matute (plaza de).
Mayor.
Montera.
Oriente (plaza de).
Palacio (plaza de).
Pavía.
Peligros.
Pontejos (plaza de).
Prado (paseo del).
Preciados.
Príncipe Alfonso (plaza del).
Provincia (plaza de).

Puerta del Sol.
Recoletos (paseo de).
Rey (plaza del).
Salesas (plaza de las).
Salón del Prado.
San Jerónimo (carrera de).
Santa Catalina de los Donados.
Santa Cruz (plaza de).
Tetuán.
Victoria.
Visitación.

DE SEGUNDA ZONA

Alcalá (desde la plaza de la Independencia á la escuela de Aguirre.)
Alfonso XII.
Almirante.
Ave María.
Barquillo.
Bilbao (glorieta de).
Bolsa (plaza de la).
Cañizares.
Colón (plaza de).
Concepción Jerónima (p.^a de la).
Ferraz.
Génova.

Humilladero (plaza del).
Isabel la Católica.
Leganitos (plaza de).
Marqués del Duero.
Ministerios (plaza de los).
Morería.
Piamonte.
Platería de Martínez.
Princesa.
Progreso (plaza del).
Puerta Cerrada.
Puerta de Moros.
Recoletos.
Reina Mercedes.

San Bernardo.
San Francisco (carrera y plaza).
San Ildefonso (plaza de).
Santa Bárbara (glorieta y plaza).
Santa Isabel.
Santiago (plaza de).
Santo Tomás.
Segovia.
Serrano.
Toledo.
Tres Cruces.
Tres Peces.

DE TERCERA ZONA

Todas las calles de tercer orden distantes quinientos metros de la Puerta del Sol.
Cuando dentro de este perimetro se soliciten puestos y haya duda sobre la zona á que pertenecen, se aplicará el precio de la primera.

TARIFA

PUESTOS FIJOS Y DE PRIMERAS HORAS

	FIJOS — Pesetas.	PRIMERAS horas — Pesetas.
Por superficie de un metro cuadrado en las calles de primera zona, al año...	55	33
Por id. en las de segunda id.	44	26'40
Por id. en las de tercera id.	27'50	19'80
Por id. en las de cuarta id.	16'50	9'90

PUESTOS DE TEMPORADA

	PESETAS.
En la primera zona, al mes	10
En la segunda id.	8
En la tercera id.	6
En la cuarta id.	4

PUESTOS EN LOS PASEOS

Los cuatro primeros puestos de agua del Salón del Prado, próximos á la calle de Alcalá, los cuatro primeros situados en la línea de fachada de los Jardines del Retiro al paseo del Dos de Mayo, próximos á la citada calle, pagarán la cuota anual de	60
Los dos primeros del Salón del Prado, próximos á la Carrera de San Jerónimo	50

	PESETAS
Los demás del Salón del Prado, Castellana y plaza de Oriente	40
Paseo de Recoletos.—Los tres inmediatos á la fuente de Cibeles.....	120
Los demás.....	80
En los demás paseos públicos.....	30
Los demás puestos de agua limitados á vasera y botijo, en todas las zonas.....	25

En lo sucesivo no se hará esta clase de concesiones para el Salón del Prado y paseo de Recoletos, siempre que no sea para kioscos, los que habrán de atenerse para su construcción al modelo aprobado.

PUESTOS DE CARNAVAL Y VERBENAS

Por ocupación de cada metro cuadrado de terreno ó fracción.....	1'50
---	------

PUESTOS EN LA FERIA

Por cada metro cuadrado de terreno ó fracción se pagará.....	5
--	---

PUESTOS DE NAVIDAD

Por cada metro cuadrado ó fracción de terreno en la plaza Mayor, calles de Gerona, Ciudad Rodrigo, Zaragoza y plaza de Santa Cruz.....	5
Por cada metro cuadrado ó fracción de terreno en cualquier otro punto de la población..	4
Las manadas de pavos en Puerta Cerrada y en la glorieta de Bilbao.....	6
Los que en esta época exhiban al frente de sus tiendas géneros ó artículos de su industria.	10

KIOSCOS PARA LA VENTA DE CUALQUIER CLASE DE ARTÍCULOS

En la Puerta del Sol; cuota anual.....	1.500
Los demás; en primera zona.....	1.000
Idem en segunda id.....	300
Idem en tercera id.....	100

KIOSCOS PARA LA EXPENDICIÓN DE FLORES Y REFRESCOS

En la primera zona; cuota anual.....	250
En la segunda id. id.....	150
En la tercera id. id.....	75

Se considerarán kioscos los que se construyan con arreglo al modelo aprobado, igualmente los que afecten forma análoga y se hallen establecidos en virtud de concesiones anteriores á la fecha de este presupuesto.

Las precedentes tarifas se refieren á una superficie de 1'50 metros cuadrados; todo kiosco que ocupe mayor extensión de terreno pagará por el exceso con arreglo y en proporción á las mencionadas tarifas, siendo la menor fracción de 0'50 metros cuadrados.

VELADORES EN LA VÍA PÚBLICA

Los concesionarios de kioscos, cajones, puestos de agua y otros análogos, así como los que se establezcan frente á los cafés, cervecerías merenderos etc, pagarán por cada velador y dos sillas la cuota anual, sea cualquiera el tiempo que se utilicen, de 10

El industrial que proceda á la colocación de veladores sin previa licencia, quedará sujeto al pago de dobles derechos sobre la cuota correspondiente, y no verificándolo dentro del plazo que se le señale, se procederá por la vía de apremio.

PUESTOS EN LA ROMERÍA DE SAN ISIDRO Ó EN LOS SITIOS DONDE SE CELEBREN OTRAS FIESTAS
DE CARÁCTER ANÁLOGO

Por licencia de un puesto de los destinados á fondas, restaurants en los que se expendan artículos de comer y beber, se satisfará.....	20
Idem id. los de juguetes, rosquillas, botijos etc, con tinglado ó cobertizo.....	10
Idem id. los mismos sin cobertizos y los ambulantes	5
Por cada metro cuadrado ó fracción en cualquier otro punto de la población.....	2'50

PRIMERAS HORAS

LICENCIAS PARA TOSTAR Y MOLER CAFÉ, CACAO, ETC. EN LA VÍA PÚBLICA

Pesetas.

Los dueños de cafés, situados en la primera zona, circunscribiéndose los efectos de la licencia á las necesidades de su establecimiento	15
Los demás dueños de cafés, con la misma limitación	10
Los de tiendas y particulares, con igual limitación.....	5

COLUMPIOS, JUEGOS DE CABALLOS, BOLOS, RAYUELA, TEJOS Y OTROS ANÁLOGOS

Licencia para establecer columpios, juegos de caballos, bolos, rayuela, tejos y otros análogos pagarán anualmente por cada metro cuadrado.....	1'25
La concesión de estas licencias sólo podrá hacerse para la zona extrema y pagarán anualmente por cada metro cuadrado, comprendiendo la totalidad del terreno que abraza la oscilación de los columpios, tiros de ballesta, etc.	

ADMINISTRACIÓN Y COBRANZA DE LOS PUESTOS DE LA RIBERA DE CURTIDORES

BASES

1.^a Concedidas que sean las licencias por el Excmo. Sr. Alcalde, los interesados efectuarán el pago en la Administración de Propiedades Rentas y Arbitrios haciendo la liquidación por meses completos, y previa exhibición del recibo que les expedirá aquella oficina, les será entregado por la Secretaría el documento que acredite la concesión.

2.^a Las renovaciones se efectuarán por semestres anticipados, vencideros en fin de Junio y Diciembre.

3.^a Si transcurrido un mes no se efectuase la renovación se entenderá que los interesados renuncian á las licencias concedidas, pasándose el oportuno oficio al Excmo. Sr. Alcalde á fin de que por el señor Teniente de Alcalde del distrito de la Inclusa, se proceda á lo necesario para levantar los puestos.

4.^a Caducada la licencia, los interesados podrán solicitarla de nuevo, y si se les concediese, será con la precisa condición de abonar los atrasos que resultasen desde la fecha en que caducó.

5.^a El Excmo. Sr. Alcalde y el Sr. Teniente de Alcalde del distrito podrán disponer, siempre que lo estimen conveniente, la caducidad de las licencias de los puestos referidos, comunicándolo el segundo al Excmo. Sr. Alcalde para que con su conformidad y dado conocimiento al Administrador de Propiedades, Rentas y Arbitrios, éste pueda hacer la liquidación por meses completos de las cantidades que resulten á favor de los interesados por el tiempo que les faltare para el término natural de la licencia.

6.^a Los recibos justificantes del pago deberán estar siempre fijos en sitio visible del puesto.

TARIFA

ZONA PRIMERA

PUESTOS DE PRIMERA CLASE: CUOTA ANUAL 120 PESETAS

Impares.—1—3—5—7—9—11—13—19—23—27—31—35—39—43—47—51—55—59—63—67—71—75—79—83—87—91—95—99—103—107—111—115—119—123—127—129—131—133—139—145—151—157—163—169—175—181—187—193—199—205—211—217—223—229—231—233—235—237—241—245—249—253—257—261—263—265—267—269—271—273—275—277—279—281—283—285 y 287.

Pares.—2—4—6—10—18—26—36—48—62—70—76—82—88—94—100—106—112—118—124—130—136—142—148—154—160—166—172—178—184—190—196—202—208—214—220—226—232—238—244—250—256—262—268—274—280—286—292—296—298—300—302—308—316—324—332—340—348—356—364—372—380—388—396—404 y 410.

Los anteriores puestos con derechos á subarriendo y división, pagarán 200 pesetas.

PUESTOS DE SEGUNDA CLASE: CUOTA ANUAL 48 PESETAS

Impares.—15—17—21—25—29—33—37—41—45—49—53—57—61—65—69—73—77—81—85—89—93—97—101—105—109—113—117—121—125—135—141—147—153—159—165—171—177—185—189—195—201—207—213—219—225—239—243—247—251—255 y 259.

Pares.—8—16—24—34—46—56—58—60—68—74—80—86—92—98—104—110—116—122—128—134—140—146—152—158—164—170—176—182—188—194—200—206—212—218—224—230—236—242—248—254—260—266—272—278—284—290—294—306—314—322—330—338—346—354—362—370—378—386—394—402—408 y 414.

PUESTOS DE TERCERA CLASE: CUOTA ANUAL 36 PESETAS

Impares.—137—143—149—155—161—167—173—179—185—191—197—203—209—215—221 y 227.

Pares.—12—14—20—22—28—30—32—38—40—42—44—50—52—54—64—66—72—78—84—90—96—102—108—114—120—126—132—138—144—150—156—162—168—174—180—186—192—198—204—210—216—222—228—234—240—246—252—258—264—270—276—282—288—304—310—312—318—320—326—328—334—336—342—344—350—352—358—360—366—368—374—376—382—384—390—392—398—400—406 y 412.

ZONA SEGUNDA

PUESTOS DE PRIMERA CLASE: CUOTA ANUAL 89 PESETAS

Impares.—289—291—293—295—297—299—301—303—305—307—309—311—313—315—317—319—321—323—327—331—335—339—345—351—357—363—371—379—389—399—411—423—435—437—439—441—443 y 445.

Pares.—416—422—426—432—438—442—448—454—460—466—472—478—484—490—496—502—508—514—520—526—532—538—544—550—554—560—566—570—574—580 y 588.

Los anteriores puestos con derechos á subarriendo y división pagarán 120 pesetas.

PUESTOS DE SEGUNDA CLASE: CUOTA ANUAL 30 PESETAS

Impares.—325—329—333—337—341—347—353—359—365—373—381—391—401—413 y 425.

Pares.—420—424—430—436—440—446—452—458—464—470—476—482—488—494—500—506—512—518—524—530—536—542—548—552—558—564—568—572—578—584—586 y 592.

PUESTOS DE TERCERA CLASE: CUOTA ANUAL 18 PESETAS

Impares.—343—349—355—361—367—369—375—377—383—385—387—393—395—397—403—405—407—409—415—417—419—421—427—429—431 y 433.

Pares.—418—428—434—444—450—456—462—468—474—480—486—492—498—504—510—516—522—528—534—540—546—556—562—576—582 y 590.

APÉNDICE NÚMERO 4

Ingresos.—CAPITULO III.—ARTICULO 2.º

Puestos establecidos en el Parque de Madrid.

	PESETAS.
Doña Teresa Martínez, por el arrendamiento del terreno que ocupa un cajón destinado á la venta de refrescos en las inmediaciones de la fuente Egipcia.....	150
D. Silverio Santa María y Matute, por el puesto situado en las inmediaciones de la citada fuente.....	100
Doña Gertrudis Menéndez, id. id. en la de la Salud.....	80
Doña Carmen García, por el contiguo á la fuente de la Gruta.....	100
Doña Andrea Huerta, por id. en la calle de los Reyes frente al estanque grande.....	150
Doña Antonia Oriol, por id. en la inmediación de la fuente de los Galápagos.....	150
Doña Clara Domenech, por id. contiguo á la Casa de Fieras.....	100
Doña Feliciano Lozano, por id. id. próximo á la puerta principal.....	150
Doña Dolores Cortina, por id. id. á la Casa de Fieras.....	100
Doña Agustina Subiñas García, en las inmediaciones de la estufa.....	100
D. Fermin Plano, por id. en las inmediaciones de la fuente del Angel Caído.....	100
Doña Canuta Aragón, por id. en el sitio conocido por el Pinar.....	100
	<hr/> 1.380 <hr/>

Todas las concesiones por este concepto, deberán tramitarse por la Comisión de Hacienda, sujetándose á revisión las existentes en la actualidad.

APÉNDICE NÚMERO 5

Ingresos.—CAPITULO III.—ARTICULO 2.º

MERCADOS

BASES

- 1.ª Estos mercados son de abasto de artículos de consumo y no se arrendará ningún puesto ni cajón para otros géneros.
- 2.ª Los que deseen tomar cajones ó puestos en arrendamiento, se dirigirán á la Administración de Propiedades, Rentas y Arbitrios, donde se les enterará del precio y condiciones, haciéndose, caso de convenirles, el oportuno pedido que les facilitará dicha oficina.
- 3.ª Suscripto el pedido por el interesado, si procede la concesión se expedirá el correspondiente contrato de arrendamiento, abonando, como fianza á responder del cumplimiento del contrato, el importe correspondiente al alquiler de una semana.
- 4.ª Los alquileres se harán efectivos por el cobrador designado al efecto, recaudándose por semanas anticipadas.
- 5.ª Las semanas terminarán precisamente el sábado, y al inquilino que en dicho día no tuviere sa-

tisfecho el alquiler correspondiente, se le cerrará el cajón por el Inspector de Policía Urbana, quien se hará cargo con las debidas formalidades de los efectos que en aquél hubiese.

6.^a La fianza será devuelta por el recaudador de Arbitrios é Impuestos, previa presentación en la Administración correspondiente, del contrato, para la toma de razón y para examinar si están satisfechas las semanas respectivas. También se admitirá el pago de la última semana de arriendo, previo volante del oficial encargado del Mercado, en que se haga constar la baja del cajón ó puesto.

7.^a Los arrendatarios de *pavimento* en el pabellón llamado del *Agrio* en el Mercado de la Cebada, y en el llamado del *Pescado* en el de los Mostenses, y los de encerraderos y pavimentos en la planta baja de ambos mercados, quedan sujetos á las bases que se citan anteriormente.

8.^a En sustitución y equivalencia de los antiguos derechos de *Mercado* y del Arbitrio de *Romana de Villa* que se satisfacían en aquellos centros, se satisfarán á la introducción de la mercancía por los fieltos, donde se entregará al introductor el justificante de pago correspondiente, los siguientes derechos: 10 céntimos sobre los derechos marcados en las tarifas y 20 céntimos en las mercancías que hubiesen de ir al Mercado de los Mostenses. Los bultos se considerarán en las frutas de 60 kilos ó fracción, y en las verduras de 90 kilos ó fracción.

9.^a La ocultación de bultos será castigada con el pago de dobles derechos, entregándose como premio al que denuncie la ocultación, un tanto igual al importe de los derechos sencillos que hubiese de satisfacer el introductor.

10. El Excmo. Sr. Alcalde ó sus delegados, podrán aumentar ó disminuir el número de cajones y conceder ó no el alquiler de metros de pavimento, teniendo en cuenta las necesidades de los mercados y el mejor orden é higiene dentro de los mismos.

MERCADO DE LA CEBADA

PLANTA PRINCIPAL

Alquiler diario que devengan los cajones y puestos establecidos en la misma.

TARIFA PRIMERA

CAJONES

NÚMERO del cajón.	ALQUILER diario. Pesetas.	NÚMERO del cajón.	ALQUILER diario. Pesetas.	NÚMERO del cajón.	ALQUILER diario. Pesetas.	NÚMERO del cajón.	ALQUILER diario. Pesetas.
1	No existe.	19	1'50	37	2'25	55	1
2	id.	20	1'50	38	2'25	56	1
3	id.	21	No existe.	39	1'50	57	1
4	id.	22	1'50	40	1'50	58	1
5	id.	23	1'50	41	1'50	59	1
6	id.	24	1'25	42	No existe.	60	1
7	id.	25	1'25	43	1'50	61	1
8	2	26	2'75	44	1'75	62	1
9	2	27	2'75	45	1'75	63	2'15
10	No existe.	28	1'50	46	1'50	64	2'15
11	2	29	1	47	No existe.	65	1
12	1'75	30	1	48	1'50	66	1
13	1'75	31	No existe.	49	1'25	67	1
14	2'75	32	1	50	1'50	68	1
15	2'75	33	1	51	2'25	69	1
16	1'75	34	1	52	2'25	70	1
17	1'50	35	1	53	1	71	1
18	1'50	36	1	54	1	72	1

NÚMERO del cajón.	ALQUILER diario. — Pesetas.	NÚMERO del cajón.	ALQUILER diario. — Pesetas.	NÚMERO del cajón.	ALQUILER diario. — Pesetas.	NÚMERO del cajón.	ALQUILER diario — Pesetas.
73	1	122	1'75	171	1	220	1
74	1	123	1'75	172	2'15	221	1
75	2'25	124	1'25	173	2'15	222	1
76	2'25	125	1'50	174	1	223	1
77	1'50	126	1'50	175	1	224	1
78	1'25	127	1'50	176	2'15	225	1
79	1'50	128	1'25	177	2'15	226	2
80	No existe.	129	1'50	178	1	227	2
81	1'50	130	1'50	179	1	228	1
82	1'75	131	2	180	2	229	1
83	1'75	132	1'75	181	2'50	230	1'75
84	1'50	133	1'75	182	1'75	231	1'75
85	No existe.	134	2'50	183	1'50	232	2
86	1'50	135	2	184	2	233	No existe.
87	1'25	136	1	185	1'25	234	id.
88	1'50	137	1	186	1'50	235	id.
89	2'25	138	2'25	187	1'25	236	id.
90	2'25	139	2'25	188	1'50	237	id.
91	1	140	1	189	1'25	238	id.
92	1	141	1	190	1'50	239	id.
93	1	142	2'15	191	1	240	2'25
94	1	143	2'15	192	1'50	241	2'25
95	1	144	1	193	1'50	242	2'25
96	1	145	1	194	1	243	2'25
97	1	146	4	195	1'50	244	2'25
98	1	147	3'50	196	1'25	245	2
99	2'15	148	3'50	197	1'25	246	2
100	2'15	149	3'50	198	1'50	247	2
101	1	150	1'25	199	1'25	248	2
102	1	151	1	200	1'25	249	2
103	1	152	1'50	201	2	250	2
104	1	153	1	202	1'50	251	2
105	1	154	1	203	1'50	252	2
106	1	155	2'15	204	1	253	1'50
107	1	156	2'15	205	1	254	1'50
108	1	157	1'15	206	2	255	2
109	2'25	158	1'15	207	2	256	2
110	2'25	159	2'25	208	1	257	2
111	1'50	160	2	209	1	258	2
112	1'25	161	1	210	1	259	2'25
113	1'50	162	1	211	1	260	2'25
114	No existe.	163	1'50	212	1	261	2
115	1'50	164	1	213	1	262	2
116	1'25	165	1'25	214	1	263	2
117	1'75	166	3'50	215	1	264	2
118	1'25	167	3'50	216	2	265	2'25
119	1'25	168	3'50	217	2		
120	1'50	169	4	218	1		
121	1'25	170	1	219	1		

PUESTOS EN EL PABELLÓN LLAMADO DEL AGRIO

266	1	274	1	282	1	290	0'50
267	1	275	1	283	1	291	0'50
268	1	276	1	284	1	292	0'50
269	1	277	1	285	1	293	0'50
270	1	278	1	286	1	294	0'50
271	1	279	1	287	1	295	0'50
272	1	280	1	288	1	296	0'50
273	1	281	1	289	0'50	297	0'50

NÚMERO del cajón.	ALQUILER diario. — Pesetas.	NÚMERO del cajón.	ALQUILER diario. — Pesetas.	NÚMERO del cajón.	ALQUILER diario. — Pesetas.	NÚMERO del cajón.	ALQUILER diario. — Pesetas.
298	0'50	307	0'50	316	0'50	325	0'50
299	0'50	308	0'50	317	0'50	326	0'50
300	0'50	309	0'50	318	0'50	327	0'50
301	0'50	310	0'50	319	0'50	328	0'50
302	0'50	311	0'50	320	0'50	GLORIETA	
303	0'50	312	0'50	321	0'50		
304	0'50	313	0'50	322	0'50		
305	0'50	314	0'50	323	0'50	1	2
306	0'50	315	0'50	324	0'50	2	2
						3	2

NOTA.—Los puestos números 266 al 288 sólo ocuparán 2 metros de frente por 3 de fondo. Los números 289 al 328 sólo ocuparán un metro de frente por 3 de fondo.

OCUPACIÓN DE METROS DE PAVIMENTO

Por cada uno que ocupen con los géneros que expendan los que tengan alquilados los cajones ó puestos, satisfarán diariamente á razón de 0'15 pesetas por los que excedan de los metros que tuvieron concedidos ó del terreno que ocupen los cajones.

Por cada uno que ocupen en el pabellón llamado del *Agrio*, con granadas, castañas ú otros géneros ó envases, pagarán á razón de 0'05 pesetas diarias.

Derechos por introducción de bultos en el mercado al por mayor, de frutas en cualquiera clase de envases.

TARIFA SEGUNDA

	PESETAS.
Un bulto de fruta hasta 10 kilogramos.....	0'05
Un id. de id. de más de 10 id. hasta 60 id.....	0'20
Un id. de id. de más de 60 id. hasta 125 id.....	0'40
Por cada 60 kilogramos de peso ó fracción que exceda de 125.....	0'20

PLANTA BAJA

Alquiler diario de los encerraderos y pavimentos establecidos en la misma.

ENCERRADEROS

Los números 5 al 8 á razón de 0'25 pesetas diarias.
 Los id. 2, 9, 10, 11 y del 14 al 60 á id. de 0'60 id. id.
 Los id. 1, 3, 4 y 13 á id. de 0'75 id. id.
 El id. 12, á 1 peseta diaria.

PAVIMENTO

El número 1 á razón de 1'50 pesetas diarias y los demás á 0'25 pesetas diarias por cada 2 metros.

AMBULANTES

Los de refrescos á 0'50 pesetas diarias.
 Los de agua y demás artículos á 0'25 id. id.

Derechos por introducción de bultos en el mercado al por mayor de verduras en cualquier clase de envases ó á granel.

TARIFA TERCERA

VERDURAS Ó PATATAS EN CUALQUIER CLASE DE ENVASE

	PESETAS
Un bulto hasta 90 kilogramos	0'20
Un id. pasando de 90 hasta 150 id.	0'40
Un id. por cada 90 kilogramos ó fracción que exceda de 150.	0'20
Los bultos que ingresen después de cerrado el mercado pagarán dobles derechos.	

VERDURAS Á GRANEL

Un carro que las conduzca en la caja.	1'25
Un id. que las id. en la caja y bolsa, ó colmo y caja.	2'50
Un id. que las id. en la caja, bolsa y colmo.	3'75
Un id. grande con caja, bolsa y colmo.	4'25
El introductor que no se conforme con esta tarifa pagará á razón de 0'25 pesetas por cada 65 kilogramos de peso ó fracción de estos en las verduras á granel.	

El peso de los bultos cuyos derechos de introducción se pagan en este concepto, es obligatorio.

Los introductores ó vendedores de pimientos en la planta baja del mercado que ocupen metros de pavimento con taras fijas ó puestos, pagarán por cada 2 metros de frente por tres de fondo á razón de 0'50 pesetas diarias, satisfechas por semanas adelantadas como lo verifican los inquilinos de los cajones, á cuyo efecto deberán hacer el oportuno pedido y proveerse de la correspondiente libreta de arriendo.

En el caso de que alguno se negase al pago, le serán retiradas las taras ó puestos, prohibiéndosele la entrada en el mercado, para lo cual se fijará en la puerta del mismo una relación nominal de los que se hallen en descubierto.

Los vendedores, descargadores ó contadores de verduras, pagarán por cada 3 metros cuadrados que ocupen, á razón de 0'25 pesetas diarias, satisfechas en igual forma que la que se fija para los introductores ó vendedores de pimientos, quedando sujetos á la misma penalidad que aquéllos en el caso de falta de pago.

Por cada metro cuadrado que se ocupe en la planta baja con banastas, cestas ó cualquier clase de envase, se pagará á razón de 0'05 pesetas diarias, no pudiendo permanecer en todo caso más de ocho días.

Terminada la hora del mercado y 15 minutos después del último toque, se pagará por saca de bultos á razón de 0'20 pesetas cada uno.

MERCADO DE LOS MOSTENSES

PLANTA PRINCIPAL

Alquiler diario de los cajones y puestos establecidos en el mismo.

TARIFA CUARTA

NÚMERO del cajón.	ALQUILER diario. — Pesetas.	NÚMERO del cajón.	ALQUILER diario. — Pesetas.	NÚMERO del cajón.	ALQUILER diario. — Pesetas.	NÚMERO del cajón.	ALQUILER diario. — Pesetas.
1	1'25	7	0'75	13	0'75	19	0'75
2	0'75	8	1'25	14	0'75	20	1
3	0'75	9	1'25	15	0'75	21	1'25
4	0'75	10	0'75	16	0'75	22	1'25
5	0'75	11	0'75	17	8'75	23	0'75
6	0'75	12	0'75	18	0'75	24	0'75

NÚMERO del cajón.	ALQUILER diario. — Pesetas.	NÚMERO del cajón.	ALQUILER diario. — Pesetas.	NÚMERO del cajón.	ALQUILER diario. — Pesetas.	NÚMERO del cajón.	ALQUILER diario. — Pesetas.
25	0'75	52	0'75	79	1'25	106	1'25
26	0'75	53	0'75	80	1'25	107	1'25
27	0'75	54	0'75	81	1	108	1'25
28	0'75	55	0'75	82	1	109	1'25
29	0'75	56	0'75	83	1'50	110	1'25
30	0'75	57	0'75	84	1'50	111	1'25
31	0'75	58	0'75	85	2'25	112	1
32	1'25	59	0'75	86	2'25	113	1
33	1'25	60	0'75	87	1'50	114	1
34	1'25	61	1	88	1'50	115	1
35	1'25	62	1	89	1'25	116	1
36	1'25	63	1'25	90	1'50	117	0'75
37	1'25	64	1'25	91	1'50	118	0'75
38	1'25	65	1'25	92	1'25	119	0'75
39	1'25	66	1'25	93	1'50	120	0'75
40	1'25	67	2	94	1'50	121	0'75
41	1'25	68	2	95	2'25	122	0'75
42	1'50	69	1'25	96	2'25	123	0'75
43	1'50	70	1'25	97	1'50	124	1
44	1'25	71	1'25	98	1'50	125	1'25
45	1'25	72	1'25	99	0'75	126	1'25
46	1'25	73	1'25	100	0'75	127	1
47	1'25	74	1'25	101	1	128	1
48	1'25	75	1'25	102	1'25	129	1
49	1'25	76	1'25	103	1'25	130	1
50	1'25	77	1'25	104	1'25	131	1'25
51	1	78	1'25	105	1'25		

PAVIMENTO. — El número 1, 0'75 pesetas diarias.

PLANTA BAJA

PAVIMENTO.—El número 1, 0'65; el 2, 0'75 y el 3, 0'25 pesetas diarias.

AMBULANTES.—Los de refrescos á 0'50 pesetas diarias. Los de agua y demás artículos á 0'25 íd. íd.

DERECHOS POR INTRODUCCIÓN DE BULTOS Ó PIEZAS EN LOS MERCADOS AL POR MAYOR DE TERNERAS, AVES, CAZA, PESCADO Y HUEVOS.

TARIFA QUINTA

PESETAS

Terneras	Por cada una, con inclusión de toda clase de derechos.. . . .	1
	Por cada 4 pichones, palominos, codornices ú otras aves simila- lares en tamaño.	
	Por cada docena de pájaros	
Aves y caza.....	Por cada pavo.	0'05
	Por cada capón.. . . .	
	Por cada par de perdices, ánades, gallinas y demás aves case- ras ó silvestres, liebres y conejos....	
Pescado	Por cada bulto en cualquier clase de envase....	0'20
	Por cada banasta.	0'20
Huevos	Por cada caja ó millar	

Las banastas, cestas ó cualesquiera otros envases que queden en el mercado después de terminadas las operaciones de compra y venta, pagarán á razón de 0'05 pesetas diarias por cada metro que ocu- pen de pavimento, no pudiendo permanecer más de ocho días.

Derechos por introducción de carnes muertas, frescas, saladas y embutidos.**TARIFA SEXTA**

PESETAS

Por reconocimiento, marca y peso, cada 100 kilogramos.....	1
Por abrigo ó estancia en el Mercado, cada 100 id.	1
Por custodia y almacenaje, cada 100 id. ó fracción.....	0'25

DESPOJOS

Por cada uno de vaca ó cerdo.....	0'25
Por id. id. de ternera.....	0'10
Por id. id. de carnero.....	0'05
Estos derechos se satisfarán al cobrador correspondiente.	

MERCADO DE OLAVIDE**Alquileres de cajones y tarimas.****TARIFA SEPTIMA****CAJONES**

NÚMERO del cajón.	PRECIO del alquiler semanal.	NÚMERO del cajón.	PRECIO del alquiler semanal.	NÚMERO del cajón.	PRECIO del alquiler semanal.	NÚMERO del cajón.	PRECIO del alquiler semanal.
1	6'25	13	3'75	25	6'25	37	3'75
2	6'25	14	3'75	26	6'25	38	3'75
3	5	15	3'75	27	5	39	5
4	5	16	3'75	28	5	40	3'75
5	5	17	3'75	29	5	41	3'75
6	5	18	3'75	30	5	42	3'75
7	5	19	5	31	3'75	43	5
8	3'75	20	5	32	3'75	44	5
9	3'75	21	5	33	3'75	45	5
10	3'75	22	5	34	3'75	46	5
11	3'75	23	6'25	35	3'75	47	6'25
12	3'75	24	6'25	36	3'75	48	6'25

TARIMAS

1	3'75	13	3'75	25	3'75	37	2'30
2	3'75	14	3'75	26	3'75	38	2'30
3	2'30	15	2'30	27	2'30	39	2'30
4	2'30	16	2'30	28	2'30	40	2'30
5	2'30	17	2'30	29	2'30	41	2'30
6	2'30	18	2'30	30	2'30	42	2'30
7	2'30	19	2'30	31	2'30	43	2'30
8	2'30	20	2'30	32	2'30	44	2'30
9	2'30	21	2'30	33	2'30	45	2'30
10	2'30	22	2'30	34	2'30	46	2'30
11	1'90	23	3'75	35	2'30	47	3'75
12	3'75	24	3'75	36	2'30	48	3'75
						Bañolería.	5

ACLARACION

La tarima número 11 de 3'75 pesetas semanales, sólo paga 1'90 pesetas, por ser su arrendatario el primero que la alquiló al establecerse el Mercado.

MERCADO DE GANADOS Y DEHESA DE LA ARGANZUELA**Derechos por estancia en los mismos.**

TARIFA OCTAVA	PESETAS
Por cada cabeza de ganado vacuno.....	0'15
Por cada id. id. de ternera.....	0'10
Por cada id. id. lanar.....	0'05
Por cada id. id. caballar.....	0'15
Por cada id. id. mular.....	0'15
Por cada id. id. asnal.....	0'10
Por 100 cabezas de ganado Dehesa Arganzuela.....	2
Estancia de carros.....	0'25
Expendición de certificados ó guías de compra venta de ganado.....	1'50
Estos derechos se satisfarán en la intervención del Mercado, previa entrega de los talones correspondientes.	

MERCADO DE MELONES**Derechos de situado.**

TARIFA NOVENA	
Por cada carro.....	1
Por cada carga.....	0'50

CAJONES EN LOS MERCADOS DEL CARMEN Y SAN MIGUEL**TARIFA DÉCIMA**

Por la ocupación de 4'96 metros de terreno equivalente á 64 pies cuadrados, pagarán anualmente:

Los de esquina.....	200
Los del centro.....	100

La concesión de licencias para cajones de dichas plazas, se hará por el Excmo. Sr. Alcalde Presidente.

Las cuotas se satisfarán por trimestres anticipados, haciéndose efectivas por los recaudadores municipales, bien á la presentación del recibo ó en el domicilio de los mismos, dentro del mes en que se den al cobro, contando desde la fecha en que aparezcan expedidos. Pasado dicho término, se harán efectivos por la vía de apremio con los recargos correspondientes.

APÉNDICE NÚMERO 6**Ingresos.—CAPÍTULO III.—ARTÍCULO 3.º****Mataderos públicos.**

DERECHOS DE DEGÜELLO	PESETAS
Por cada vaca.....	4
Idem id. ternera.....	1'50
Idem id. carnero, oveja y cordero recental.....	0'40
Idem id. cordero lechal.....	0'10
Idem id. cerdo.....	3

Cuando los introductores de reses cabrias pretendiesen el desuello de las mismas á piel cerrada, abonarán un recargo de dos pesetas por cada res.

PERNOCTACIONES

	PESETAS
Por cada res vacuna.....	0'15
Idem id. menor.....	0'10
De cerda.....	0'10
Lanar ó cabría.....	0'05

APÉNDICE NUMERO 7

Ingresos.—CAPÍTULO III.—ARTÍCULO 4.º

Cementerios.

CEMENTERIOS MUNICIPALES

1.^a El precio de metro cuadrado de terreno en estos Cementerios será de 40 pesetas, si tuviere fachada á calle de primer orden; 30 pesetas si es de segundo y 15 si es de tercero.

2.^a Durante este presupuesto, los adquirentes de terrenos para panteones, capillas funerarias ú otra forma no ordinaria de enterramientos, efectuarán las construcciones proyectadas previo informe del Sr. Arquitecto encargado de los mismos.

3.^a Si alguna Corporación, Sociedad ó Instituto religioso solicitara la adquisición de terrenos, le serán aplicados los mismos tipos, siempre que previos los trámites correspondientes, adquieran la obligación de edificar en el plazo de un año ó en el máximo de dos; para cuya prórroga habrá de obtenerse previa autorización en vista de las condiciones de la obra.

4.^a Si alguna Corporación, Sociedad ó Instituto religioso no pudiera pagar en un solo plazo el importe de los terrenos que adquiriera, podrá verificarlo en dos ó más, con arreglo á las condiciones que se puedan establecer por la Comisión de Hacienda.

TARIFA

	PESETAS
Sepulturas privilegiadas perpétuas, con lápida, sarcófago de piedra, construcción especial, para uno ó dos cadáveres, el primero pagará.....	550
Prelación y reserva para la inhumación del segundo cadáver.....	200
Sepulturas perpétuas de primera clase para un solo cadáver.....	180
Idem id. de segunda id. para un solo id.....	135
Idem temporales de primera id. para id. por cada quinquenio.....	100
Idem id. de segunda id. para id. por id.	75
Idem perpétuas de 3 cadáveres para Corporaciones religiosas ó benéficas, cada uno....	80
Idem de tercera, temporal, para ocho cadáveres por un quinquenio, cada uno....	20
Idem para párvulos el 50 por 100 del señalado para los adultos.	

ADVERTENCIAS

1.^a Los derechos de enterramientos en el Cementerio Católico se entienden por el líquido que corresponde al Ayuntamiento, deducidos los que pertenecen á la Iglesia.

2.^a Por enterramientos en el Cementerio Civil se abonan 5 pesetas en los adultos y 2'50 en los párvulos sobre el coste de sepultura, é igualmente se abonarán dichas cantidades por enterramientos en el Cementerio Católico por aquellos cadáveres y en todos los casos en que la Iglesia no devengue derechos.

3.^a En las sepulturas perpétuas de primera y segunda clase, se permitirá la inhumación de dos cadáveres, siempre que sea pedido por parte interesada, abonando por cada cadáver el coste de la sepultura.

4.^a En las sepulturas especiales para tres cuerpos se harán las inhumaciones indistintamente, razón por la cual no pueden considerarse como de familia, y en este caso sólo se concederán las autorizaciones aisladamente y de ningún modo las tres á la vez, pues no podría exigirse la inhumación de dos ó más determinados cadáveres en una misma sepultura.

RENOVACIONES Y PERPETUIDADES DE SEPULTURAS TEMPORALES

Se otorga en el presente ejercicio derecho á renovación para los cadáveres que hubieren de ser exhumados por haber cumplido el quinquenio en las sepulturas de primera y segunda clase. En la tercera clase la renovación constituye un traslado, pues necesariamente ha de exhumarse de la sepultura que ocupe para inhumarse en la que por turno le corresponda el día en que se verifique la traslación.

El pago de derechos para perpetuar cualquier sepultura temporal de primera y segunda clase, será de la diferencia que resulte entre el importe de la sepultura perpétua, con arreglo al presupuesto que rija al hacer la operación, y la parte proporcional que corresponda al tiempo del quinquenio ya satisfecho y no transcurrido con la ocupación de la sepultura temporal.

LICENCIAS PARA CONSTRUCCIÓN DE PANTEONES Y COLOCACIÓN DE LÁPIDAS Y CRUCES

PESETAS

Construcción de panteones.....	200
Lápidas de sepulturas perpétuas.....	15
Idem de id. temporales.....	6
Idem de id. especiales.....	5
Cruces.....	2'50

DEPÓSITOS

Por cada cadáver y cada veinticuatro horas ó fracción de ellas.....	10
Los que se hagan no para inhumar sino para trasladar los cadáveres fuera de esta Corte ó á otro Cementerio, pagarán también por cada veinticuatro horas á fracción de ellas.....	30

AUTOPSIAS, EMBALSAMAMIENTOS Ó CUALESQUIERA OTRAS OPERACIONES QUE PUDIERAN

AUTORIZARSE EN LOS DEPÓSITOS DE LOS CEMENTERIOS MUNICIPALES

Por cada operación de esta clase.....	100
---------------------------------------	-----

Traslación de cadáveres

TARIFA COMUN Á TODOS LOS CEMENTERIOS

Por cada traslación en un mismo Cementerio particular, de uno á otro, dentro ó fuera de la Capital y de cualquier punto de España ó del extranjero, á más de los derechos de enterramiento.....	100
Siendo dentro de los Cementerios municipales de una á otra localidad, á más de los derechos también de enterramiento.....	50

APÉNDICE NUMERO 8

Ingresos.—CAPITULO III.—ARTICULO 5.º

Baños y lavaderos.

A los baños establecidos en el río Manzanares se les impondrá la cuota de 25 por 100 sobre la que satisfacen al Tesoro.

Las bancas de lavaderos de Villa en la ribera del Manzanares, satisfarán al respecto de 15 milésimas de peseta las de ribera y ocho las de toldillo.

Las licencias para establecer baños en el río pagarán á razón de 10 pesetas una.

APÉNDICE NUMERO 9

Ingresos.—CAPITULO III.—ARTICULO 5.º

Licencias de aguadores de las fuentes públicas.

	PESETAS
Por cada licencia.....	16
Por renovación.....	11
Por sustitución.....	5
Por duplicado.....	2
Por llenar en fuentes vecinales.....	10

NOTA. A los aguadores que no hubieren renovado la licencia en 15 de Enero de cada año se les declararán vacantes las plazas que vengan sirviendo.

En cada distrito se llevará por las respectivas Alcaldías relaciones de las licencias de esta clase.

APÉNDICE NÚMERO 10

Ingresos.—CAPITULO III.—ARTICULO 5.º

Aprovechamiento de arenas del río Manzanares.

El Ayuntamiento deberá sacar á pública licitación este arbitrio, incluyendo en las bases de subasta como principales y aparte de las consignadas en el Real decreto de 4 de Enero de 1883 sobre contratación de servicios públicos las siguientes:

- 1.ª El tipo para la subasta será el que fije el Excmo. Ayuntamiento.
- 2.ª El Ayuntamiento podrá extraer sin satisfacer derecho alguno, los carros de arena que considere preciso para las obras que por él se ejecuten, bien sean por Administración ó por contrato, si que también para sus atenciones.
- 3.ª El máximun de derechos que exigirá el arrendatario á los particulares por la extracción de dichas arenas, serán las consignadas en la siguiente:

TARIFA

	PESETAS
Por cada volquete ó carro de las dimensiones ordinarias.....	0'50
Por cada carro de mayores dimensiones ó carretas de bueyes.....	1

NOTA. Hasta tanto que se realice la subasta de este arbitrio ó si la subasta resulta desierta, se exigirán por Administración las cuotas consignadas en la anterior tarifa.

APENDICE NUMERO 11

Ingresos.—CAPITULO III.—ARTICULO 6.º

Alineaciones, construcciones, obras menores, alquiler de fincas, obras de Fontanería-Alcantarillas.

BASES

1.ª La Secretaría del Ayuntamiento ó cualquiera otra dependencia municipal que tenga que expedir licencias de las comprendidas en este epígrafe, pasará el expediente á la Administración de Propiedades, Rentas y Arbitrios tan luego como se acuerde la concesión, á fin de que por dicha dependencia se fije la cuota que haya de satisfacerse.

2.ª Los Sres. Arquitectos municipales, no autorizarán bajo pretexto alguno, los actos de tira de cuerdas, sino se les presenta el recibo justificante del pago.

3.ª Si de las averiguaciones que practique la Administración municipal resultase se había verificado alguna tira de cuerdas sin haber hecho efectivo el pago, comenzado á construir ó construido alguna finca, ó procedido á ejecutar cualquiera de las obras enumeradas en las siguientes tarifas, sin haber obtenido la oportuna licencia, fuera del caso que marca el art. 714 de las Ordenanzas municipales, habrá de satisfacer el infractor del doble al cuádruplo de los derechos correspondientes, procediendo contra aquél por la vía de apremio, en caso necesario, con arreglo á Instrucción.

4.ª Además de los derechos correspondientes á cada licencia, reintegrarán los interesados el papel sellado, necesario para la tramitación de las mismas, al Estado y al Municipio, de acuerdo con los reglamentos respectivos.

5.ª Estas licencias caducarán si á los seis meses de su fecha no se ha dado comienzo á la obra para que fueron pedidas.

TARIFAS

ALINEACIONES

Por cada tira de cuerdas para la alineación de fincas hasta 12 metros de fachada.....

100

Por cada metro ó fracción que exceda de los 12 metros.....

4

75

3

50

2

40

1

LICENCIAS PARA CONSTRUCCIÓN DE TODA CLASE DE FINCAS, AUNQUE SE EDIFIQUEN EN EL INTERIOR DE SOLARES

Para construir de nueva planta un edificio, se abonará por metro superficial de piso, considerando como tal los bajos, entresuelos, primeros ó principales, segundos, terceros, etc.....

0'20

0'15

0'10

0'05

Los edificios que tengan más de tres pisos, pagarán, además de las anteriores cuotas, por cada uno de los excedentes y metro superficial el 25 por 100 de su importe.

Para levantar pisos en los edificios existentes, por metro superficial de cada uno de los nuevos pisos.....

0'32

0'24

0'15

0'12

Para construcción de galerías fotográficas ó estudios para pintores.....

120

64

32

24

Cerramiento de solares con muro ó verja, cada metro lineal.....

8

6

4

3

Idem id. con valla, cada metro lineal.....

4

3

2

1

Para construir casillas destinadas para guardería de solares, 16 pts. Si estas se destinan después á despacho de bebidas ó comestibles, habrán de satisfacer.....

400

320

240

200

Para construcción de cobertizos que no puedan ser destinados á viviendas.....

54 pesetas.

ORDEN DE LAS CALLES

LICENCIAS PARA OBRAS MENORES

	1. ^o <i>Pesetas.</i>	2. ^o <i>Pesetas.</i>	3. ^o <i>Pesetas.</i>	4. ^o <i>Pesetas.</i>
Para reconstrucción de todo ó parte del interior de un edificio, quedando subsistente la fachada del mismo, hallándose ésta en la alineación oficial; cada metro superficial de piso.....	0'48	0'32	0'24	0'16
Para id. si la fachada no estuviere en la alineación oficial y fueran consentidas las obras interiores de reconstrucción, por cada metro superficial de piso.....	1'60	1'24	0'96	0'64
El mínimun de derechos que se satisfarán en las obras á que se refieren los dos párrafos anteriores, serán los correspondientes á una superficie de cinco metros cuadrados.				
Para reconstrucción de una fachada, quedando subsistente la parte interior del edificio, cada metro lineal con exclusión de lo correspondiente por apeos y vallas.....	16	12	9'60	8
Para construcción de machos en las fincas, si la fachada está en línea, cada macho.....	24	16	12	9
Si la fachada está fuera de línea, y es consentida la obra por las disposiciones vigentes, cada macho.....	64	48	40	32
Para reparación de repisas de balcones en casas que se hallen en la alineación oficial.....	15	10	8	4
Para id. id. en las que están fuera de línea.....	40	30	20	12
Para colocación de portadas no excediendo su mayor saliente sobre la vía pública de 0'07 á 0'14 metros, cada hueco.....	16	12	8	4
Cuando las portadas tengan escaparates ó muestrarios, pagarán por cada metro lineal de portada.....	4'80	3'20	2'40	1'60
Para colocación de escudos, chapas ó escaparates, no excediendo el saliente de 0'07 metros desde los haces de la fachada, cada metro lineal ó fracción.....	4'80	3'60	2'40	1'20
Para colocación de los id. id. excediendo su saliente de 0'07 metros id. id.	6'20	5'60	4'80	3'60
Para colocación de muestras, no excediendo su saliente de 0'14 metros, cada metro lineal ó fracción.....	2'40	1'80	1'40	0'80
Para id de cortinas en los establecimientos, cada hueco.....	8	6	4	2
Para pintar muestras ya colocadas, cada metro lineal ó fracción...	1'80	1	0'80	0'50
Para pintar ó barnizar de nuevo las portadas ya colocadas, cada hueco.....	4	3	2	1
Para colocación de farolas, banderas ó banderines, cada uno.....	8'80	5'60	4'60	2'40
Para colocación de cierres metálicos, uno..... 16 pesetas.	2'50	2	1'50	1
Para revocar las fachadas de las fincas, cada hueco..... 16 pesetas.				
Para instalación de alumbrado por gas ó luz eléctrica, por cada acometida..... 16 pesetas.				
Por cada cala que se haga por particulares ó empresas en las vías públicas con pavimento de madera, por metro cuadrado ó fracción..... 43 pesetas.				
Para colocación de vallas, puntales ó asnillas..... 16 pesetas.				
Para abrir, cerrar ó transformar huecos en la fachada, cada uno...	16	12	9'60	8
Para colocar miradores en los balcones, cada hueco comprendido en el mirador..... 66 pesetas.				
Para construcción de marquesinas..... 133 pesetas.				
Para cualquier otra licencia no tarifada especialmente.....	24	20	16	12

LICENCIAS PARA HABITAR Ó ALQUILAR FINCAS

Para poder alquilar ó habitarlas una vez concluida y aprobada la obra, cada hueco de fachada.....	2'50	2	1'50	1
---	------	---	------	---

NOTA. Los edificios que tengan fachada en más de una calle, devengarán los derechos de licencia correspondiente á la calle de mayor categoría.

Las tarifas que preceden son las correspondientes á la zona media de las tres en que se considera dividido el casco de la población de Madrid y su Ensanche, para estos efectos.

La zona primera ó central se recargará con un 25 por 100 sobre lo tarifado.

La zona tercera se bonificará con un 25 por 100.

En la zona cuarta, denominando así al extrarradio, se exigirá solamente la mitad de las cuotas marcadas.

OBRAS DE FONTANERIA-ALCANTARILLAS

PESETAS

Por cada licencia para limpiar ó reparar las atarjeas de aguas sucias ó pluviales de una sola casa, en calle donde haya alcantarilla general	10
Por id. para limpiar ó reparar atarjeas particulares, en las calles donde no haya alcantarilla general ó para limpiar los pozos de aguas sucias y sus atarjeas extrayendo los gruesos y envolviéndolos en escombros para conducirlos al campo	20
Por id. para acometer aguas pluviales ó sucias á la alcantarilla general	50
Por id. para acometer aguas pluviales á las atarjeas de cada casa	20
Por id. para abrir zanjás ó calas; reparar ó colocar cañerías, llaves de paso ó de aforo para aguas de la Villa, Lozoya ó particulares, y levantar cañerías que no estén en uso.	20
Por id. para perforar las cañerías de propiedad de Madrid, que conducen las aguas del Lozoya, incluso la apertura de zanja y colocación de llaves de paso ó de aforo	150
Por id. para abrir calas en la vía pública con objeto de averiguar la procedencia de alguna filtración ó aguas subterráneas que perjudiquen alguna propiedad particular..	10
Por id. para apertura de pozos ó norias de aguas claras ó sucias	25
Por cualquier otra licencia para obras de Fontanería-Alcantarillas no tarifadas especialmente	15

NOTA. Si para alguna de las obras comprendidas en esta tarifa precisase bajar acompañado de la visita de viajes ó de la vigilancia de alcantarillas, se aumentará el coste de la licencia por este servicio en la cantidad de cinco pesetas.

APENDICE NUMERO 12

Ingresos.—CAPITULO III.—ARTICULO 7.º

Carruajes públicos.

BASES

1.ª Se declaran caducadas todas las licencias concedidas para situarse en paradas fijas en la vía pública.

2.ª Se declara asimismo libre el ejercicio de la industria y se concederá licencia á todo el que la solicite con sólo presentar el carruaje enganchado para su reconocimiento. Una vez reconocido, tomada razón del recibo de la contribución industrial y concedida la licencia, se fijará la chapa con el número correspondiente por medio de un precinto sujeto al pescante del carruaje.

3.ª Las cuotas que deberán satisfacer los dueños de coches de alquiler de los llamados de plaza, se sujetarán á lo acordado por Real orden de 25 de Noviembre de 1893, en armonía con lo que dispone la ley Municipal; verificándose el pago de aquéllas por trimestres que se considerarán vencidos en el segundo mes de cada trimestre.

4.ª Se autoriza al Excmo. Sr. Alcalde para concertar ó encabezar los arbitrios de licencia y situado de coches de punto con los dueños de dichos carruajes que al efecto se constituyan en gremio para el aprovechamiento del mencionado impuesto, siempre que por el referido encabezamiento se obtenga:

A. Un aumento líquido sobre la cantidad que por tales conceptos se hubiera recaudado en el año de su mayor producto.

B. Que renuncien á favor del Erario municipal á toda cantidad que les pudiera corresponder percibir á título de devolución de arbitrios, abonados en exceso durante anteriores ejercicios.

C. Que la duración de este encabezamiento no exceda de diez años.

D. Que el Excmo. Sr. Alcalde podrá introducir en la reglamentación de este servicio público y de

sus arbitrios municipales las modificaciones que crea oportunas, dentro de las disposiciones de la ley, á fin de asegurar la mejora del servicio público y el mayor rendimiento de los arbitrios y evitar que pueda reclamarse ni ejercitarse ningún derecho por recaudaciones indebidas en años anteriores.

5.^a Las licencias se solicitarán del Excmo. Sr. Alcalde, quien, previo informe de la Comisión tercera ó Director del servicio, si lo hubiere, las concederá ó denegará según proceda.

6.^a Los dueños de carruajes que tengan su domicilio fuera de Madrid presentarán fiador de establecimiento abierto en esta capital que responda de las cuotas que el solicitante dejara de satisfacer y de todo lo que con aquél se relacione; sin cuyo requisito no será concedida la licencia.

7.^a Las chapas serán devueltas por los interesados á la Administración de Propiedades, Rentas y Arbitrios, cuando por la Alcaldía Presidencia se declaren vacantes las licencias; anotándose en dicha oficina y en el Negociado tercero la oportuna baja en la matrícula é igualmente por renuncia.

8.^a La vigilancia para el mejor servicio, aspecto de los conductores de carruajes, estado de éstos y cuanto concierne á la circulación y policía de los mismos, estará á cargo de las Tenencias de Alcaldía respectivas.

9.^a Cuando los coches no reunan las condiciones que previene el reglamento, los Tenientes de Alcalde podrán disponer la suspensión del servicio, recogiendo las placas ínterin no verifican las reformas que se dispongan. Si procediera la caducidad de la licencia, darán cuenta al Excmo. Sr. Alcalde, en cuyo caso el Negociado tercero y la Administración de Propiedades, Rentas y Arbitrios anotarán la correspondiente baja en la matrícula.

10. Será de cuenta de los industriales el pago del importe de la placa que habrá de fijarse en cada carruaje.

11. Toda licencia nueva expedida para ómnibus y demás vehículos desde el día 1.^o de Abril al 15 de Mayo de cada año, abonará la cuota correspondiente á un semestre.

12. Los dueños de carruajes de plaza, ómnibus y demás vehículos darán parte al Negociado tercero de la Secretaría de las variaciones de domicilio.

13. En cuanto se refiere á ómnibus y demás vehículos, por las Tenencias de Alcaldía se hará una rectificación general del número de asientos, clase de los coches y destino que hayan de tener, pasando nota ó relación al Negociado tercero de la Secretaría municipal y éste lo transcribirá á la Administración de Propiedades, Rentas y Arbitrios, para que con dichos antecedentes pueda proceder al cobro de las cuotas que corresponda.

PARADAS DE COCHES DE ALQUILER SIN NÚMERO AL SERVICIO DE LOS CASINOS, SOCIEDADES
Ó PARTICULARES

	PESETAS
Por derecho de licencia	100
Por situado de cada coche.....	25

COCHES DE RECREO PARA NIÑOS

En la primera zona, cuota semestral.....	30
En la segunda id. id. id.....	25

ÓMNIBUS Y DEMÁS VEHÍCULOS

Coches ómnibus, brecks, jardineras y demás de cuatro ruedas, que se destinen á servicio público en fiestas de toros, romerías etc., al mes por plaza	1
Idem id. que se destinen á servicio especial de las Estaciones de Ferrocarriles y los generales, al mes por plaza.	2
Idem id. que se destinen á servicio particular de las Empresas de Ferrocarriles, hoteles, colegios y otros establecimientos, con parada á la puerta de los mismos ó despacho y en sitio preferente en las estaciones y con derecho á los servicios generales, al mes por plaza.....	2'50
Idem id. que se destinen á servicio permanente continuo ó de línea con derecho también á los generales, al mes por plaza.....	3
Carretelas, landós y sus similares, para cualquier servicio, al mes por cada coche.....	10
Tartanas y demás coches de dos ruedas que se destinan al servicio especial de los Ferrocarriles, al mes por cada coche.....	10
Tartanas y demás coches de dos ruedas, para cualquier otro servicio, al mes por cada coche.....	5

CARROS DE TRANSPORTE

TARIFA

PARADAS Y CUOTAS

5 pesetas mensuales.	3 pesetas mensuales.	2 pesetas mensuales.
Bolsa.	Almagro.	Atocha (puerta de).
Descalzas (plaza de las).	Carros (plaza de los).	Bombo (plazuela del).
Hileras y Flora.	Conde de Barajas.	Leganitos (callejón de).
Misericordia.	Churruca.	Marqués de la Ensenada.
Santo Domingo (cuesta de).	Divino Pastor.	Ronda del Conde Duque.
San Martín (plaza de).	Glorieta de San Bernardo.	Valencia (Portillo).
	Humilladero.	Zurita.
4 pesetas mensuales.	Paseo Imperial (próximo á la	Peñón, esquina á la del Carnero
Apodaca.	Estación de las Pulgas).	
Audiencia.	Sagasta.	1 peseta mensual
Barceló.		Comendadoras (plaza de las).
Beneficencia.		Hospital (callejón del).
Santa Teresa (costanilla de).		Miguel Servet (Fábrica de Ta-
Lagasca.		bacos).

APENDICE NUMERO 13

Ingresos.—CAPITULO III.—ARTICULO 8.º

Certificaciones.

TARIFA

	PESETAS
Por cada certificación expedida á instancia de parte y relativa á documentos ó actos de fecha correspondiente al último quinquenio... ..	5
Por cada pliego de papel que deba añadirse, se satisfará, sobre la cuota indicada aparte del valor del mismo.....	1
Cuando las certificaciones se refieran á documentos ó actos anteriores al último quinquenio, sin exceder de veinticinco años de antigüedad, se pagará por cada año que pase de los cinco y por cada pliego de que aquéllas consten, sobre los derechos señalados y separadamente del precio del papel.	1
Si los documentos ó actos certificados fueran de fecha anterior á veinticinco años, sin exceder de cincuenta, por cada año y pliego á contar de los veinticinco años últimos y separadamente del precio del papel.....	2
Los demás certificados cuya referencia sea á fecha anterior á los últimos cincuenta años, devengarán por cada año transcurrido desde dicho periodo y por cada pliego de que consten, siempre sin perjuicio del pago del papel... ..	5
Las certificaciones de buena conducta que hubieren de expedirse para pobres de solemnidad, se concederán gratuitamente, expidiéndose en papel de oficio, una vez acreditada en debida forma la referida condición.	

APENDICE NUMERO 14

Ingresos.—CAPITULO III.—ARTICULO 9.º

Apertura de establecimientos.

BASES

1.ª Acordada que sea la concesión de licencias de esta clase, la Secretaría del Ayuntamiento ó cualquiera otra dependencia municipal que hubiese tramitado las instancias, pasarán á la Administración de Propiedades, Rentas y Arbitrios nota suscripta por el Jefe respectivo, expresando el nombre del interesado y la cuota que le corresponde satisfacer.

2.ª Si se hubiese procedido á la apertura de un establecimiento sin previa licencia y hubiere transcurrido un mes sin proveerse de ella, en los casos que señala la base tercera, quedará su dueño sujeto al pago de dobles derechos sobre la cuota correspondiente, y no verificándolo dentro del plazo que se le señale, se procederá á hacer efectivo el importe por la vía de apremio, con arreglo á la Instrucción vigente.

3.ª Los trasposos de establecimientos cuando se varíe en ellos la clase de comercio ó industria, así como los traslados de domicilio de uno á otra, se considerarán como nueva apertura exceptuándose del pago de estos derechos únicamente cuando la causa del traslado sea por consecuencia de algún acuerdo ó disposición del Excmo. Ayuntamiento. También se exceptuarán del impuesto, los trasposos en que no se varíe la clase de comercio ó industria y los cambios de dominio por herencia; los cambios de comercio ó industria aunque sea el mismo dueño del local se considerarán como nueva apertura.

4.ª Las licencias se considerarán caducadas si á los tres meses de su fecha, no hubiese tenido lugar la apertura del establecimiento.

5.ª Para los efectos de estas tarifas se considerarán igualmente obligados los establecimientos situados en pisos altos, que en puerta de calle.

TARIFA

PESETAS

Almacenes al por mayor de materias inflamables ó explosivas señaladas en el art. 353 de las Ordenanzas Municipales, como pólvora, dinamita, nitroglicerina, melinita, fósforos fulminantes, petróleo y otros análogos, en 4.ª zona, con prohibición de establecerse en las demás.....	1.000
Establecimientos peligrosos, insalubres ó incómodos, comprendidos en la primera categoría de las Ordenanzas Municipales, que no tengan marcada tarifa especial en este Apéndice y que tengan que fundarse en despoblado y á 500 metros de todo lugar habitado.....	100

ORDEN DE LAS CALLES

	1.º	2.º	3.º	4.º
	Pesetas.	Pesetas.	Pesetas.	Pesetas.
Establecimientos peligrosos, insalubres ó incómodos, comprendidos en la 2.ª categoría de las Ordenanzas Municipales, enumerados en el Apéndice 2.º de las mismas y que no tengan marcada tarifa especial en este Apéndice, pagarán, pesetas.....	1.ª Zona.	300	285	270
	2.ª id.	240	225	210
	3.ª id.	180	165	150
	4.ª id.	120	105	90
Establecimientos peligrosos, insalubres ó incómodos comprendidos en la 3.ª categoría de las referidas Ordenanzas Municipales, enumerados en el citado Apéndice y que no tengan marcada tarifa especial, pagarán, pesetas.....	1.ª Zona.	200	190	180
	2.ª id.	160	150	140
	3.ª id.	120	110	100
	4.ª id.	80	70	60

ZONAS.

1. ^a	2. ^a	3. ^a	4. ^a
Pesetas.	Pesetas.	Pesetas.	Pesetas.

Motores de vapor, gas, electricidad ó cualquier otro agente, pagarán por cada caballo de fuerza, sea cualquiera el orden de la calle donde se instalen.....	15	10	8	5
Las exposiciones de vistas estereoscópicas, figuras de cera, teatros de fantoches ó cualquier otro espectáculo parecido, pagarán, sea cualquiera el orden de la calle donde se instalen.....	50	40	30	20

PESETAS

Las charcas para hielo, pagarán cada una.....	20
Los baños de caballos y perros, id. id.	25
Mechinales ó pozos para hielo, pagarán, id. id.	50
Los tiros al blanco, los de paloma y otras aves.....	200

Estas licencias sólo se concederán en las afueras y por cinco años, para no poner obstáculos al desarrollo de la población.

ZONAS

1. ^a	2. ^a	3. ^a	4. ^a
Pesetas.	Pesetas.	Pesetas.	Pesetas.

Los teatros, circos y frontones, pagarán, sea cualquiera el orden de las calles donde se instalen.....	500	400	300	200
--	-----	-----	-----	-----

ORDEN DE LAS CALLES

1. ^a	2. ^a	3. ^a	4. ^a
Pesetas.	Pesetas.	Pesetas.	Pesetas.

Las casas de préstamos, posadas ó paradores, saldistas, sea cualquiera el número de huecos.....	1. ^a Zona.	100	95	90	85
	2. ^a id.	80	75	70	65
	3. ^a id.	60	55	50	45
	4. ^a id.	40	35	30	25
Los cafés, fondas, restaurants, colmados, cervecerías, chocolaterías, almacenes de vinos y aguardientes, al por mayor y menor, cabrerías, cuadras de caballos de alquiler, pupilo ó venta, droguerías, despacho de petróleos al por menor (no llegando la cantidad almacenada á 300 litros), buñolerías, cafés económicos, almacenes de yeso, cal, ladrillo y baldosín, pagarán por cada hueco.....	1. ^a Zona.	25	24	23	22
	2. ^a id.	21	20	19	18
	3. ^a id.	17	16	15	14
	4. ^a id.	13	12	11	10
Las casas de comidas ó figones, tiendas de comestibles ó ultramarinos, pastelerías, carpinterías, tiendas de muebles antiguos ó artísticos, prenderías, muebles de todas clases y cerrajerías con fragua que no tengan más de tres yunques, pagarán por cada hueco.....	1. ^a Zona.	20	19	18	17
	2. ^a id.	16	15	14	13
	3. ^a id.	12	11	10	9
	4. ^a id.	8	7	6	5
Los demás establecimientos no enumerados, pagarán por cada hueco que ocupen con la industria establecida.....	1. ^a Zona.	16	15	14	13
	2. ^a id.	12	11	10	9
	3. ^a id.	8	7	6	5
	4. ^a id.	4	3	2	1

No podrán considerarse comprendidos en esta última clasificación aquellos establecimientos en que se expendan algunos de los artículos ó géneros que tengan marcada tarifa especial, que será la aplicable.

Las plazas se considerarán, para los efectos de esta tarifa, como calles de primer orden.

Las anteriores tarifas en nada modifican las prohibiciones establecidas por las Ordenanzas de policía y bandos de buen gobierno relativos á la apertura en el interior de las poblaciones de industrias ó comercios peligrosos é insalubres.

Las licencias sin tiempo determinado comprendidas en este Apéndice habrán de ser renovadas á los diez años de la concesión, entendiéndose este plazo para las actualmente existentes sin determinación de tiempo, á contar desde la fecha del presupuesto de 1891-92.

APÉNDICE NÚMERO 15

Ingresos.—CAPITULO III.—ARTICULO 11

Canalones y bajadas de agua.

BASES

- 1.^a Están sujetas al pago de este arbitrio las fincas de propiedad particular, las del Estado y demás corporaciones.
- 2.^a El pago de los canalones se hará por semestres adelantados, liquidándose las altas y bajas por meses completos.
- 3.^a El pago de las bajadas será por anualidades anticipadas.
- 4.^a Los dueños de fincas, sus administradores ó encargados, tienen obligación de dar parte por escrito á la Administración de Propiedades, Rentas y Arbitrios al hacer las obras de acometimiento de las aguas pluviales por medio de bajadas, ya sea á la acera ó bien á la alcantarilla general.
- 5.^a Los Recaudadores no deberán presentarse más que una sola vez en el domicilio de los interesados; si estos no satisficieran en el acto sus cuotas, podrán verificarlo en la casa habitación de aquéllos hasta el día que se anunciará previamente, así como las horas que cada uno dedique al despacho. También se pondrá en conocimiento del público el día en que haya de comenzar la recaudación de cada semestre.
- 6.^a Transcurridos que sean los plazos que se fijan en la base anterior, se procederá contra los deudores por la vía de apremio en la forma establecida por las disposiciones vigentes.
- 7.^a Se exceptúan del pago del arbitrio de bajadas todas las que viertan á la acera en las calles donde no se halla establecida la alcantarilla general.

TARIFA

	PESETAS.
Por cada canalón, cuota anual.....	75
Por cada bajada de agua, id.....	15

APÉNDICE NÚMERO 16

Ingresos.—CAPITULO III.—ARTICULO 12

Velocípedos.

Se autoriza al Excmo. Sr. Alcalde Presidente para contratar la expedición y cobranza de las licencias de ciclistas en todo el término municipal, siempre que se obtenga por el arrendamiento un 50 por 100 más de la cantidad que se hubiera recaudado en el año de mayor producto. La duración de este contrato no excederá de tres años.

La Alcaldía podrá también, de no hacerse el anterior arrendamiento, celebrar conciertos ó encabezamientos con los ciclistas que se constituyan en gremio para este efecto, siempre que de dicho concierto ó encabezamiento resulte para el Erario municipal durante el ejercicio, un beneficio líquido y mínimum de 25 por 100 sobre el mayor producto que por este arbitrio se hubiera recaudado en años anteriores.

APÉNDICE NUMERO 17

Ingresos.—CAPÍTULO III.—ARTÍCULO 13

Ganado caballar, mular, vacuno ó asnal, destinado al arrastre de cualquier clase de vehículos y al transporte de materiales y efectos.

BASES

- 1.^a Este arbitrio se satisfará por anualidades completas.
- 2.^a Los dueños de cualquier clase de vehículos deberán recoger en la oficina correspondiente una papeleta en la que se haga constar los milímetros que mide de ancho la llanta de las ruedas de los mismos, siempre que éstos sean de nueva construcción.
- 3.^a Con dicha papeleta ó recibo de hallarse matriculado en el año anterior, se les facilitará en la Administración de Propiedades, Rentas y Arbitrios las dos declaraciones que deben suscribir, expresando en ella el número de caballerías que tenga y el uso á que se destinan.
- 4.^a A los dueños de carros se les entregará por dicha Administración, previo reintegro de una peseta, la tablilla ó placa que deben fijar sólidamente en sitio visible de los mismos.
- 5.^a Los Inspectores de Policía Urbana están obligados á dar parte á la Administración de Propiedades, Rentas y Arbitrios de los dueños de carros que no hubieren hecho la inscripción de que trata la base 3.^a á fin de exigirles el cumplimiento de la misma, y el recargo del duplo de la cuota que debieran satisfacer por cada caballería, y cinco pesetas á los que transcurrido el primer trimestre no se hallen provistos de la correspondiente tablilla ó placa. Los Inspectores de Hacienda municipal presentarán las denuncias oportunas por ocultaciones en este concepto.
- 6.^a El dueño de cualquier carro de transporte á quien se le extraviase la placa de circulación, queda obligado á dar parte en el acto del extravío á la Visita general de Policía Urbana y á la Tenencia de Alcaldía en que la parada radique, ó á la que corresponda el domicilio del propietario, á fin de que por los agentes de la Autoridad municipal no se permita la circulación del vehículo en que se encontrase dicha placa, procediéndose á su recogida si alguien la utilizase y á la denuncia de la persona que tal falta hubiera cometido.
- 7.^a Queda también obligado todo dueño de carro ó vehículo, cuya placa de circulación sufriese extravío, á proveerse de nueva placa en la Administración de Propiedades, Rentas y Arbitrios, llenándose las mismas formalidades exigidas para la que se concedió anteriormente.
- 8.^a Las anteriores bases figurarán en los recibos de pago del arbitrio y este documento, caso de pérdida de la placa, será el único que pueda considerarse como fehaciente, durante ocho días, desde el en que se dé cuenta del extravío á la Visita de Policía Urbana y á la Tenencia de Alcaldía, y dentro de los cuales deberá proveerse el interesado de nueva placa, previo pago de los mismos derechos que satisfizo por la primera.
- 9.^a Se exceptúan de este arbitrio, las caballerías que los labradores tengan dedicadas á las faenas agrícolas; las de los ganaderos autorizados con patentes de tales y las de los carraajes de plaza, ómnibus y demás vehículos análogos, debiendo, sin embargo, satisfacer los interesados la cuota correspondiente por el ganado que tengan para su uso particular.

TARIFA

PESETAS.

Por cada caballería, no excediendo de dos, destinada al arrastre de camiones y carros de mudanza, cuya llanta no exceda de 60 milímetros, al año.....	7'50
Cada milímetro que disminuya la llanta, tendrá un aumento de.....	0'15
Por cada caballería, no excediendo de dos, destinada al arrastre de carros de dos ruedas, cuya llanta no exceda de 85 milímetros, al año.....	3'75
Cada milímetro que disminuya, tendrá un aumento de.....	0'05
Cuando uno y otro excedan de dos caballerías, se pagará:	
Por la tercera, al año.....	10
Por la cuarta, id.....	15
Por la quinta, id.....	20

	PESETAS.
Por la sexta, al año.	25
Cuando excedan de este número pagarán por cada una de exceso, al año.	40
Por cada pareja de bueyes, destinada al arrastre de carros, cuyas llantas no excedan de 94 milímetros, al año.	3'75
Por cada milímetro que disminuya tendrá un aumento de.	0'05
Si en vez de disminuir el ancho de la llanta, aumentase sobre los tipos consignados anteriormente, se rebajarán por cada milímetro los 15 y 5 céntimos que se señalan para aquel caso.	
Los carros de mano, pagarán cada uno.	5

APÉNDICE NÚMERO 18

Ingresos.—CAPITULO III.—ARTICULO 13

Derechos de peaje.

BASES

Están sujetos al pago de este arbitrio todos los carruajes y carros no matriculados en Madrid por el concepto de utilizar la vía pública.

TARIFA

	PESETAS
Los carruajes no matriculados en Madrid que entren en la población conduciendo ó no viajeros, pagarán por cada caballería á razón de.	0'25
Los carros de transporte no matriculados en Madrid que entren en la población conduciendo cualquier clase de materiales ó efectos sin excepción alguna, pagarán en la proporción siguiente:	
Hasta tres caballerías.	0'50
Con cuatro id.	1
Con cinco id.	1'50
Con seis id.	2
Por cada una que pase de seis.	5
Los carros no matriculados en Madrid y arrastrados por bueyes, que entren en la población conduciendo cualquiera clase de materiales ó efectos, sin excepción alguna, pagarán por cada pareja de bueyes.	0'50
Los carros que entren de vacío en la población arrastrados por cuatro ó más caballerías.	1
Los que sean arrastrados por menos de cuatro caballerías, pagarán con arreglo á la tarifa anterior para carros con carga.	

APÉNDICE NÚMERO 19

Ingresos.—CAPITULO III.—ARTICULO 14

Perros.

BASES

- 1.^a Están sujetos al pago del arbitrio los dueños de perros, sin más excepción que los ciegos que los tengan para su guía.
- 2.^a La inscripción y rectificación de la matrícula se llevará á efecto en vista de declaraciones suscritas por los vecinos que estén sujetos al pago de este arbitrio, las cuales serán repartidas á domicilio en la primera quincena del mes de Octubre de cada año. También se hará en virtud de oficio de

parte interesada en el que conste el nombre de la persona á quien haya cedido ó vendido algunos de los perros, y por lo que resulte de las denuncias que puedan presentar los dependientes del Ayuntamiento, ó cualquier particular. Si algún interesado hubiese dejado de incluir en las declaraciones los perros de su pertenencia, podrá llenar las formalidades prevenidas por medio de impresos que se facilitarán en la Administración de Propiedades, Rentas y Arbitrios.

3.^a Las bajas en la matrícula se harán por muerte ó extravío y por venta ó cesión.

En el primero y segundo caso se manifestará en oficio firmado por el interesado ó persona á su nombre, y en el tercero y cuarto se expresará además el nombre, apellido y domicilio del comprador ó adquirente, y la conformidad de éste suscripta al margen, debiendo ser comprobados estos datos por la Tenencia de Alcaldía del distrito respectivo.

En todos los partes de baja, se fijará un timbre móvil de 10 céntimos del Estado y otro municipal de 25.

4.^a La cobranza de este arbitrio se hará en el mes de Enero por anualidad completa.

5.^a Los recaudadores no tendrán obligación de presentarse en el domicilio de los contribuyentes, más que una vez, y no satisfaciendo estos sus cuotas en el acto, podrán verificarlo en la casa habitación de aquéllos, hasta el día que previamente se anunciará, así como las horas de despacho y el día en que han de empezar á hacerse efectivos los recibos de cada anualidad.

6.^a Transcurrido el plazo que se fija en la base anterior, se procederá contra los deudores por la vía de apremio, en la forma que establecen las disposiciones vigentes.

7.^a Las ocultaciones serán penadas con dos tantos de recargo sobre la cuota que se hubiese debido satisfacer y por el tiempo que aquéllas hayan tenido efecto.

TARIFA

PESETAS

Por cada perro de lujo, caza ó guarda en el interior de la población, satisfará anualmente	10
Por cada uno de los destinados á guarda de ganados y casas de campo, fuera de la zona fiscal.....	2

APENDICE NUMERO 20

Ingresos.—CAPITULO III.—ARTICULO 15

Sello municipal sobre toda clase de anuncios.

TARIFA PARA LA COBRANZA DEL ARBITRIO SOBRE ANUNCIOS EN LA VÍA PUBLICA

Por cada cartel, placa ó anuncio, cualquiera que sea su forma, clase y procedimiento que se emplee para fijarlos en las fachadas, medianerías, vallas y balcones de las fincas, en los aparatos anunciadores y en todos los sitios de la vía pública, así como los que se fijen en los tranvías y demás carruajes (salvo las excepciones de esta tarifa), pagarán:

PESETAS.

Los carteles ó anuncios de espectáculos de cualquier clase de uno ó dos trozos, que anuncien una sola función, diariamente por cada cartel.....	0'20
Los id. id. de tres ó más trozos, id. id.....	0'40
Los que anuncien función de tarde y noche satisfarán doble cuota.	
Los que se dediquen á anunciar otra clase de industria, arte ó profesión, así como los que tengan por objeto cualquier género de propaganda, avisos etc, y cuyas dimensiones no excedan de un metro cuadrado, por una sola vez cada ejemplar.....	0'20
Cuando las dimensiones de estos carteles excedan de un metro.....	0'30

Los carruajes y carros destinados á la conducción de géneros y mercancías de almacenes, fábricas, empresas ó particulares, como también los destinados á conducir efectos fúnebres y los de mudanzas y fondas que lleven anuncios, mensualmente y por cada vehículo	5
Los particulares que deseen abonar la anterior cuota por año adelantado, cada uno de éstos	48
Los anuncios y placas pintadas ó fijadas en las fachadas, medianerías ó balcones de los edificios bien sea sobre los mismos, ó bien sobre hierro, hule, zinc ó cualquier otro material, por cada metro ó fracción al mes ó parte de él.	1
Para los efectos de los tres párrafos anteriores se entiende que constituyen anuncio la sola indicación de las señas ó título de la fábrica, tienda, compañía, empresa, almacén ó particular, ó solo el nombre de éste, aunque las indicaciones estén comprendidas dentro de la marca de fábrica.	
Los anuncios de venta de solares cuando se haga la indicación del domicilio del dueño, administrador ó persona encargada de su venta, por cada metro ó fracción al mes ó parte de él.	0'75
Los anuncios en farolas conducidas á mano, por cada metro al mes.	1
Los demás anuncios portátiles, cualquiera que sea su forma, por cada metro ó fracción, al mes ó parte de él.	1
Los anuncios en candelabros ó palomillas con farol ó gas libre, así como los que se fijen en las farolas del alumbrado público, en los recipientes urinarios con luz, y en los kioscos de necesidad alumbrados, por cada metro ó fracción al mes ó parte de él.	2
Los anuncios luminosos instantáneos, por cada foco al mes.	5
Los anuncios ó carteles que se fijen en cuadros ó marcos con cristal ó sin él en vallas, tableros ó cartones, cada metro ó fracción al mes.	1
Los anuncios por medio de losas ó mosaicos y estampados en las aceras ó cualquier otro sitio de la vía pública, cada metro cuadrado ó fracción, al mes ó parte de él.	0'25
Los anuncios ó carteles colocados en el interior de los tranvías y ómnibus, por cada metro al mes ó parte de él.	0'10
Los transparentes en los cristales de los tranvías, por cada uno al mes ó parte de él.	0'20
Los pintados ó raspados en los cristales de los mismos vehículos, en las portezuelas ó ventanillas, así como los pintados en los plafones, por cada uno al mes ó parte de él. .	1
Los tableros ó bastidores con anuncios, colocados en lo alto de los mencionados carruajes, cada uno al mes ó parte de él.	2
Los carteles de elecciones.	0'25
Los carruajes que se dediquen á anunciar los géneros, industrias, profesiones, etc., de particulares, cada uno al mes ó parte de él.	10
Los anuncios en placas colocadas en los coches ó furgones fúnebres, con el nombre ó señas de la empresa, cada uno al mes.	0'75
Los aparatos automáticos, manuales, de cualquier forma, que tengan por objeto exponer al público simultáneamente una serie de anuncios, cualquiera que sea el número de éstos, cada aparato al mes ó parte de él.	10

El pago de los anuncios y carteles á que se refiere esta tarifa, será exigible por adelantado y recaerá siempre sobre los anunciantes, excepción hecha de los colocados en los tranvías, por los cuales recaerá el pago sobre las empresas y compañías de dichos vehículos, á menos que el contratista del arbitrio acepte la intervención de agentes ó empresarios de anuncios.

NOTA. Los anuncios que se fijen en los kioscos urinarios se regirán para el pago de este impuesto por las condiciones estipuladas en el contrato de concesión.

Se exceptúan del pago de este arbitrio

Los anuncios oficiales. Los que se coloquen en los establecimientos donde cada uno ejerce su industria, arte, profesión, etc., etc, entendiéndose por tal, además del establecimiento la línea ó limite de fachada que éste ocupe, siempre que se concrete á anunciar los artículos que el industrial venda allí ó fabrique, ó el arte y profesión que ejerza en el mismo local.

De igual modo se exceptúan los rótulos ó carteles que por conveniencia del público se fijen en el exterior de los tranvías y en los ómnibus de Oliva indicando la empresa á que pertenecen y el itinerario que han de recorrer, así como los anuncios que el reglamento de Carruajes obliga á que se fijen

en los denominados á la calesera que se dedican á la conducción de viajeros á los pueblos cercanos, á la plaza de toros, á las estaciones de ferrocarriles, etc, etc.

Cualquiera otra indicación que se haga se considerará comprendida dentro de la tarifa, y por tanto, sujeta al pago de la cuota correspondiente.

Sello municipal en los casos á que no se contrae la tarifa anterior

Se exigirá el sello municipal de igual valor que el que deba satisfacerse á la Hacienda con arreglo á la ley: en los títulos de los empleados de nuevo nombramiento y en la copia de todos los que se expidan.

Del veinticinco por ciento del valor del que deba satisfacerse á la Hacienda: en toda instancia ó papel sellado que se invierta en los expedientes incoados á instancia de particulares.

De veinticinco pesetas: en los títulos de Asentadores y como pago de los derechos á que se refiere el art. 629 de las Ordenanzas Municipales, por cada calco que se facilite de la alineación correspondiente á una finca.

De quince pesetas: en las licencias de enterramientos de adultos en los cementerios de propiedad particular.

De diez pesetas: en los títulos de los Médicos supernumerarios de Beneficencia; serenos de Villa y de Comercio, tanto propietarios como supernumerarios; guardas jurados, y en los nuevos títulos que se hayan de sacar por ascenso, si la plaza está dotada con más de dos mil pesetas.

De cinco pesetas: en los títulos expedidos á los empleados por ascenso, cuando éste no pase de dos mil pesetas anuales, y en las licencias de enterramientos de párvulos en los cementerios de propiedad particular.

De tres pesetas: por cada quinientas pesetas ó fracción de esta suma, en los recibos de depósitos provisionales en metálico ó en papel de Deuda municipal, que para tomar parte en las subastas se constituyan en la Depositaria de Villa ó en la Caja general del Estado.

De veinticinco céntimos de peseta: en todas las cuentas que los particulares presenten en el Ayuntamiento; papeletas de escuela; volantes de Alcaldías de barrio; partes de obras; partes de baja en las matrículas de arbitrios é impuestos; actas de aprehensiones, volantes para fé de vida; altas y bajas de ganado en el mercado municipal; en cada partida consignada en nómina para el percibo del haber mensual de los empleados; en los libramientos que se expidan y en las carpetas de intereses de amortización de Deudas municipales.

ADVERTENCIAS: 1.^a Los sellos que se citan se expendrán por el Guarda almacén de valores del Ayuntamiento.

2.^a No se dará curso, ni surtirán efecto alguno los documentos que estando sujetos á este arbitrio, carezcan del sello correspondiente, siendo responsables los empleados que falten á esta disposición y quedando obligados á satisfacer lo que por su negligencia hubieren dejado de percibir los fondos municipales.

APÉNDICE NÚMERO 21

Ingresos.—CAPÍTULO III.—ARTÍCULO 16

Vendedores ambulantes

La venta de artículos en ambulancia, tanto de consumo, como de cualquier otra especie, se regirá por las disposiciones siguientes:

1.^a Toda persona que se dedique á la venta de artículos en ambulancia, se proveerá de la correspondiente licencia que le será facilitada gratuitamente por la Alcaldía Presidencia, y que deberá exhibir siempre que se le exija, para que tanto el público como los agentes de la Autoridad, puedan denunciar con más facilidad las faltas que los vendedores cometan, tanto en el peso, como por expender artículos en malas condiciones ú otras causas que pudieran ser castigadas.

2.^a Para el ejercicio de dicha industria satisfará cada persona á los fondos municipales, la cantidad consignada en la tarifa que á continuación se inserta.

3.^a Los referidos industriales no podrán utilizar para la venta de sus artículos más que las cestas ó cajas llevadas á la mano, quedando prohibido establecerse en ningún puesto fijo.

4.^a Se prohíbe el uso de bocinas ó producir ruidos para anunciar las mercancías.

5.^a Los vendedores solo podrán expender los artículos para que la licencia les autorice, estándoles prohibido en absoluto la venta de embutidos, carnes, pescados, vino y aceite mineral, con arreglo á lo dispuesto por las Ordenanzas Municipales.

6.^a La distancia mínima á que los vendedores ambulantes podrán expender sus mercancías, de los establecimientos en que se vendan los mismos productos, será la de 50 metros.

7.^a Cuando un vendedor ambulante cometa faltas repetidas en el ejercicio de su industria ó contra las Ordenanzas Municipales, le será retirada la licencia, imponiéndole la multa á que haya lugar.

TARIFA Á QUE SE REFIERE LA SEGUNDA DE LAS DISPOSICIONES ANTERIORES

	PESETAS
Los dedicados á la expendición de comestibles pagarán diariamente á razón de.....	0'15
Los id. á la de cualquier otro artículo id. id.	0'25
Los de mercancías trasladadas en caballería mayor, cada una pagará mensualmente la cuota de.....	8
Los id. id. en id. menor id. id.	7
Las licencias de cualquier otra clase no previstas, id. id.	6
Las id. de cambiantes de moneda, cada uno, id. id.	1

APÉNDICE NÚMERO 22

Ingresos.—CAPITULO III.—ARTICULO 16

Licencias de revendedores de billetes de espectáculos públicos

BASES

1.^a La Administración de Propiedades, Rentas y Arbitrios formará semestralmente la matrícula, mediante los talones numerados que van unidos á cada licencia.

2.^a El pago lo verificará el interesado al adquirir la licencia en la expendedoría municipal.

3.^a Estos documentos son personales é intransferibles y carecerán de fuerza legal si no están firmados por el Excmo. Sr. Alcalde Presidente é intervenidos por la Administración de Propiedades, Rentas y Arbitrios.

4.^a Los Sres. Tenientes de Alcalde y dependientes á sus órdenes no permitirán á ningún revendedor el ejercicio de su industria, interin no se halle provisto del recibo que acredite el pago de los derechos de licencia.

5.^a Estas licencias autorizarán á los revendedores de billetes á ocupar la vía pública, en cuanto no se oponga á lo preceptuado por la Autoridad gubernativa.

6.^a Si de las averiguaciones que practiquen los dependientes municipales resultare que algún individuo se hallase ejerciendo la industria sin estar incluído en la matrícula, se le exigirán administrativamente dos tantos de recargo sobre la cuota correspondiente, y de no hacerlos efectivos se procederá por la vía de apremio, con arreglo á Instrucción.

7.^a Para facilitar la comprobación é inspección de los individuos que se hallen provistos de esta clase de licencias, deberán los mismos llevar una gorra, según el modelo presentado por ellos, con una pequeña placa que facilitará la Administración de Propiedades, Rentas y Arbitrios, previo pago de su importe y con número igual al de cada licencia, para que á simple vista se pueda apreciar si se hallan ó no autorizados para ocupar la vía pública los que se dediquen á la reventa de billetes.

Cuota anual. 50 pesetas.

APÉNDICE NÚMERO 23

Ingresos.—CAPITULO III.—ARTICULO 16

Vallas, puntales ó asnillas.

BASES

1.^a La licencia para valla que sea precisa en las obras de construcción ó reparación de fincas, se solicitará al mismo tiempo que la necesaria para efectuar dichas obras, expresando los solicitantes el terreno que han de ocupar. Concedida que sea la licencia, se pasará el expediente á la Administración de Propiedades, Rentas y Arbitrios á fin de que por dicha dependencia se fije la cuota y expida el recibo del primer mes, que habrá de satisfacerse por completo, no entregándose la licencia sin que se acredite el pago con el oportuno recibo, el cual quedará unido al expediente.

2.^a La licencia para colocar puntales de apeo en las fincas, se solicitará del Excmo. Sr. Alcalde y una vez concedida, se seguirá la misma tramitación que establece la base primera para las vallas.

3.^a Cuando se hubiese de ocupar la vía pública con materiales para la ejecución de obras interiores para las que no sea exigible licencia, se pedirá la necesaria para dicha ocupación, siguiéndose el mismo trámite que en el caso anterior.

4.^a Satisfecho el primer mes de licencia, la Administración de Propiedades, Rentas y Arbitrios continuará haciendo efectivas las cuotas en el tercer mes de cada trimestre, pasando los recaudadores municipales al domicilio de los interesados, y de no realizarlas se procederá con arreglo á la Instrucción de apremios vigente.

5.^a Los partes de baja se darán tan pronto como deje de utilizarse la vía pública, presentándolos en la Administración, la cual practicará la liquidación por meses completos y las bajas, después de comprobadas, en fin de cada uno de ellos.

6.^a Los Sres. Tenientes de Alcalde y los empleados y dependientes municipales á quienes corresponda no permitirán que se ocupe la vía pública con vallas, puntales, palenques, materiales de obras, etcétera, sin que se justifique, con la oportuna licencia que se ha hecho el pago de los derechos correspondientes; y en el caso de no haberse verificado, pagará el infractor el triple de la cuota que debió satisfacer.

7.^a Igual penalidad se impondrá al que ocupe más terreno que el pagado ó concedido, ó hubiese satisfecho menos cuota que la correspondiente por el puntal ó puntales que tenga colocados en sus fincas.

Se entiende por ocupación de terreno el utilizado con vallas, palenques ó depósito de materiales.

TARIFA

LICENCIAS PARA VALLAS

ORDEN DE LAS CALLES

1. ^o	2. ^o	3. ^o	4. ^o
Pesetas	Pesetas.	Pesetas.	Pesetas.

Por metro cuadrado que se ocupe con valla, al mes	1'25	1	0'75	0'50
---	------	---	------	------

LICENCIAS PARA PUNTALES Ó ASNILLAS

Por cada puntal ó asnilla para planta baja ó principal, al mes	30	25	20	15
--	----	----	----	----

Si hubiesen de servir los puntales ó asnillas para el apeo de pisos segundos y terceros, se satisfará por cada puntal ó asnilla un tanto más de las cuotas señaladas según el orden de las calles.

Si los edificios donde se coloquen los puntales ó asnillas estuviesen sujetos á la nueva alineación, pagarán el doble de los derechos señalados por licencia y cuota mensual.

APÉNDICE NÚMERO 24

Ingresos.—CAPITULO III.—ARTICULO 16

Espectáculos en la vía pública.

Todas las licencias que de esta clase se concedan por el Excmo. Sr. Alcalde, sólo podrán renovarse mediante decreto de su autoridad.

TARIFA

	PESETAS
Por licencia para espectáculos, utilizando animales, se satisfará por un mes ó fracción del mismo.....	12
Por exposición de pájaros ó animales domesticados y cosmoramas, en sitios indeterminados de la población y sus afueras.....	6
Los músicos y cantantes, exceptuando los ciegos ó inútiles á quienes se conceda permiso especial, satisfarán por trimestres anticipados la cuota de.....	90
SACAMUELAS Ó INDUSTRIALES QUE SE DEDIQUEN Á LA VENTA DE ELIXIRES, OPIATAS Ó PRODUCTOS ANÁLOGOS	
En carruaje, cuota anual.....	100
En mesa ó á pié, id. id.....	75

APÉNDICE NÚMERO 25

Ingresos.—CAPITULO III.—ARTICULO 16

Vía pública.

Postes ó aparatos análogos colocados en la vía pública y destinados al soporte de conductores, anuncios ó luces con cualquier objeto de interés particular ó de sociedad.

TARIFA

Cuando el terreno ocupado no exceda de medio metro cuadrado pagarán á razón de 5 pesetas mensuales.

De medio á un metro cuadrado, pagarán á razón de 50 pesetas mensuales.

De más de un metro y por cada fracción de medio metro, pagarán á razón de 100 pesetas mensuales.

Estas concesiones sólo podrán otorgarse por el Excmo. Ayuntamiento.

APÉNDICE NÚMERO 26

Ingresos.—CAPITULO III.—ARTICULO 16

Calas en la vía pública.

BASES

1.^a Queda prohibido terminantemente practicar calas en la vía pública con objeto de hacer acometidas de gas, agua, electricidad ó cualquier otro motivo de interés particular ó de sociedad, á otros operarios que los dependientes del Ayuntamiento.

2.^a Para que los operarios del Municipio puedan llevar á cabo esta clase de trabajos, y sin perjuicio del reintegro de la cantidad á que asciendan, según detalle de la relación que figura en este Apéndice, será preciso que los interesados se provean, en cada caso y previamente, de uno de los permisos que al efecto se expendrán en la Tercena municipal, y cuyo importe será de 5 pesetas.

3.^a Estos permisos constarán de tres partes ó talones; el primero, suscrito por el que solicita la obra, contendrá la clase y objeto de esta, sitio y día en que se ha de utilizar, entendiéndose que de no aplicarse á los fines que indique, quedará nulo y sin ningún valor. Este talón quedará en la Administración y servirá para las comprobaciones ó intervención que se crean oportunas. El segundo talón, igual al anterior, servirá de justificante y quedará en la Dirección de Vías públicas. El tercero será en forma de factura y contendrá el encasillado necesario para que la Dirección de Vías practique la liquidación del reintegro que proceda con toda claridad de detalle y la diligencia de la Administración de haber ingresado su importe, del que se expedirá recibo en la forma acostumbrada.

4.^a Del cumplimiento de las anteriores bases, quedan encargados muy especialmente, los funcionarios del ramo de Vías públicas, que comprobarán las mediciones y clase de la obra y darán cuenta de las defraudaciones que puedan observar; éstas serán penadas con triples derechos.

RELACIÓN DE PRECIOS POR METROS CUADRADOS DE PAVIMENTO PARA TODAS LAS COMPOSTURAS Y PARTICULARES

	PESETAS
Losa nueva, incluso la mano de obra	21'25
Asiento de losa	3'25
Losa nueva artificial.	9'50
Empedrado con prismas	2'50
Idem de pedruscos	2'25
Idem de cuñas	2
Idem de morrillo	0'90
Afirmado Mac-Adam y paseos	1'75
Entarugado	10

APÉNDICE NÚMERO 27

Ingresos.—CAPITULO III.—ARTICULO 16

Vallado obligatorio y uniforme de cerramiento de solares, tanto en el interior como en el ensanche de esta Villa y Corte.

1.^a Queda prohibido en cumplimiento de los artículos 829 al 835 de las Ordenanzas Municipales, el tener en el interior ó en el ensanche de Madrid solares sin edificar ó vallar, con notorio perjuicio, como consecuencia, del vecindario, por circunstancias de salubridad, higiene, seguridad y ornato.

2.^a En el mes de Julio se formará una matrícula de todos los solares, con expresión de sus dueños, superficie, etc., etc., en que no se esté edificando, con inclusión de los que aun teniendo comenzadas obras, estén paralizadas por más de un mes.

3.^a Por el concepto de autorización para no edificar en el transecurso del año los solares del interior, y vigilancia é inspección de todos, se establece un arbitrio con arreglo á la tarifa que se detalla al fin de este Apéndice y que se hará efectivo por anualidades, liquidándose por trimestres.

4.^a Del cumplimiento de estas disposiciones quedan encargados los Sres. Tenientes de Alcalde, individuos del cuerpo de Policía Urbana, é Inspectores de Hacienda municipal.

5.^a En los primeros quince días del mes de Julio se formulará un proyecto de valla que, aprobado que sea por la Comisión correspondiente, será el oficial y al que deberán sujetarse estrictamente en forma y color todos los vallados de solares.

6.^a Las infracciones serán penadas con el triple de la cuota correspondiente á un año ó con multa de 25 á 50 pesetas, según los casos.

TARIFA

	PESETAS
Por cada metro cuadrado de solares cuyo valor total no exceda de 25.000 pesetas.....	0'01
Por id. id. cuyo valor pasando de 25.000 no exceda de 50.000.....	0'02
Por id. de 50.000 á 75.000	0'03
Por id. id. desde 75.000	0'04

APÉNDICE NÚMERO 28

Ingresos.—CAPÍTULO IV.—ARTÍCULO 1.º

Producto de los Asilos de San Bernardino y Colegio de San Ildefonso.

VENTA DE IMPRESOS

TARIFA

	PESETAS
Ejemplares del presupuesto municipal, uno.....	1
Carpetas para cobro de intereses ó amortización de deudas municipales, ejemplar.....	0'10
Listas de sorteos de deudas municipales, una.....	1
Indicadores de calles, uno.	0'50
Reglamentos y cartillas de carruajes de plaza, ómnibus y demás vehiculos, uno.....	0'50
Tarifas de carruajes, una.....	0'10
Tablas de horas para encender y apagar el alumbrado público por gas, una.....	0'25
Ejemplares del escalafon del Cuerpo facultativo de la Beneficencia Municipal, uno.....	0'50
Ejemplares de las Ordenanzas Municipales, uno.....	1'50
Cartillas para conductores de carruajes, una.....	0'50
Permisos para ejecutar calas, uno.....	5

APÉNDICE NÚMERO 29

Ingresos.—CAPÍTULO IV.—ARTÍCULO 2.º

Circulación de comparsas, carruajes, y caballos durante el Carnaval, fuera de fila, en los paseos del Prado y Castellana.

TARIFA

	PESETAS
PERMISOS PARA CARRUAJES DE CUATRO CABALLOS	
Por cada día.....	125
Por los cuatro días.....	300

PERMISOS PARA CARRUAJES DE UNO Ó DOS CABALLOS

Por cada día	50
Por los cuatro días.....	150
Por cada permiso de libre circulación para pasear á caballo por los indicados paseos durante los cuatro días.....	25
Por id. id. para comparsas, músicas, estudiantinas, etc.	30
Por id. id. para las en que tomen parte ciegos ó impedidos.....	20

No será permitido la circulación de carruajes y caballos por el centro de los paseos referidos, á los que no se hayan provisto de la oportuna licencia, excepción hecha de SS. MM. y AA., Presidentes de los Cuerpos Colegisladores, Presidente del Consejo de Ministros, Ministros de la Corona, Embajadores, Ministros Plenipotenciarios acreditados en esta Corte, Capitán General, Gobernador civil de la provincia, Presidente de la Diputación, Alcalde Presidente y Concejales, sin que pueda concederse ninguna otra gratuita.

APÉNDICE NÚMERO 30

Ingresos.—CAPITULO VII.—ARTICULO 2.º

Enarenado de la vía pública.

Teniendo en cuenta que la mayor parte de la solicitudes para enarenado de la vía pública tienen por objeto evitar las molestias que el ruido de los carruajes ocasiona á los enfermos, las peticiones de este servicio podrán hacerse verbalmente al Excmo. Sr. Alcalde, quien por conducto del Negociado respectivo pasará la orden al Visitador general de Policía Urbana. Dicho funcionario la cumplimentará en el acto, valiéndose al efecto de los carros destinados al ramo de Paseos y Arbolados y del personal de mangueros de Villa, pasando inmediatamente nota á la Administración de Propiedades, Rentas y Arbitrios del número de carros de arena invertidos, para que ésta proceda al cobro del importe á razón de diez pesetas por cada carro, comprendiéndose en este precio el tendido y recogido y los carros que se empleen para trasladar á los vertederos la arena levantada.

APÉNDICE NÚMERO 31

Ingresos. —CAPITULO VII.—ARTICULO 4.º

Laboratorio municipal

TARIFA

	PESETAS
<i>Sal de cocina.</i> —Determinación de sales extrañas, aguas etc.....	15
<i>Alcoholes y aguardientes.</i> —Determinación de la cantidad real de alcohol.. ..	2
Determinación de la naturaleza y puridad del mismo.....	5
Análisis completo comprensivo de las mismas, determinación y otras según el objeto y naturaleza del producto	20
<i>Vinagres.</i> —Determinación de la riqueza ácida en su naturaleza.....	5
Determinación de la procedencia del producto (de vino ó artificial) y análisis completo, determinando su pureza y adulteraciones, etc.....	20

	PESETAS
<i>Azúcares, melazas y miel.</i> —Determinación de las especies en mezclas, adulteraciones, etc.	20
<i>Aceites.</i> —Determinación de las adulteraciones	15
Mantecas y grasas en general.—Idem.	25
<i>Quesos.</i> —Idem	25
<i>Aguas.</i> —Investigación de su potabilidad según determinaciones y ensayo al objeto.	15
<i>Hielo.</i> —Investigación de la pureza según análisis apropiado.	15
<i>Aguas.</i> —De río, fuente, pozos, charcas, viajes, etc.—Análisis cuantitativo completo, comprendiendo determinación de su composición cuantitativa tanto de sales, gases, materias orgánicas en suspensión, etc., etc., así como el análisis micrográfico y microbiológico.	250
<i>Vinos.</i> —Determinación de la cantidad de alcohol	2
Idem.—Extractos y cenizas.	250
Acidez total representada en ácido sulfúrico, tártrico ó carbonato de sosa.	3
De ácido tánico (tanino)	4
De sulfatos enyesados	4
De materias colorantes	5
De glicerina	5
De crémor	4
De glucosa	3
Análisis completo comprendiendo las determinaciones citadas y otros de investigación y adulteración.	25
<i>Cervezas.</i> —Determinación de la cantidad de alcohol.	2
Las determinaciones aisladas	5
Completo	30
<i>Licores.</i> —Determinación de la cantidad de alcohol.	2
Análisis completo.	25
<i>Sidras</i> —Determinación de la cantidad de alcohol.	2
Las determinaciones aisladas	5
Análisis completo.	30
<i>Leche y requesón.</i> —Las determinaciones aisladas.	5
Análisis completo.	20
<i>Pan.</i> —Las determinaciones aisladas.	5
Se exceptúa las del gluten que contiene.	15
Análisis completo.	25
<i>Harinas.</i> —Determinaciones de la cantidad y calidad del gluten	15
De la celulosa (salvados)	5
Del agua.	5
Cenizas	5
Determinación de las mezclas, análisis químico-físico y micrográfico completo.	30
<i>Féculas en general.</i> Como las anteriores.	
Salvados.	10
Sémolas.	15
<i>Chocolates.</i> —Las determinaciones aisladas.	5
Análisis completo	30
<i>Pastas alimenticias y galletas.</i>	15
<i>Dulces, pastas y demás productos de confitería y repostería.</i>	20
<i>Extracto de carne.</i> —En valoraciones alimenticias y purezas.	30
Conservas de carnes y pescados.—(Su estado de conservación y determinaciones de sustancias añadidas para contenerlas).	15
<i>Petróleo.</i> —Determinación del punto de inflamabilidad y densidad.	5
Otras determinaciones además, según el objeto del análisis.	20
<i>Jabones.</i> —Determinaciones aisladas (aguas, ácido, grasas)	5
Análisis completo, comprendiendo los jabones de perfumería.	25
<i>Café, thé y sucedáneos</i>	20
<i>Cosméticos y demás productos de perfumería.</i>	20
<i>Condimentos.</i> —Pimientas, mostazas.	20
Pimientos, azafrán	25
<i>Materias colorantes y pinturas.</i>	20
<i>Cereales y legumbres.</i> —Frutas de todas clases y jugos vegetales.—Hortalizas y verduras.—Determinación de su estado	10

	PESETAS
Reconocimiento del estañado de vasijas metálicas y barnizado de lozas de todas clases finas y ordinarias.....	20
Ceras.—Determinación de sus adulteraciones.—Estearina.—Parafina.....	30
Esperma de ballena.—Oleonaftas.—Petróleos brutos.....	30

RECONOCIMIENTOS CUALITATIVOS NO ESPECIFICADOS ANTERIORMENTE Y ENCAMINADOS Á AVERIGUAR EL ESTADO DE PRODUCTOS Ó SUBSTANCIAS ALIMENTICIAS Ó RELACIONADO CON LA HIGIENE Y SALUBRIDAD, HACIENDO CONSTAR EL RESULTADO EN EL OPORTUNO VOLANTE SIN DETERMINAR COMPROBANTES, Y Á SER POSIBLE, POR MEDIO DE UNA SOLA PALABRA.

Los informes y reconocimientos, etc., de aparatos de aplicación á la higiene se les impondrá el precio que á juicio del Laboratorio, de acuerdo con el Excmo. Sr. Alcalde, se estime prudencial.

Todos estos análisis y reconocimientos serán gratuitos cuando se verifiquen por mandato de la Autoridad municipal, si bien en el caso de producir responsabilidad por adulteración, manifestación ú otra causa análoga, se exigirá el reintegro de los derechos correspondientes (art. 211 de las Ordenanzas Municipales) independientemente de la penalidad á que hubiera dado lugar el procedimiento.

El resultado de las operaciones practicadas por el Laboratorio se hará constar por medio de un volante con número de orden en el que previamente se habrá formalizado el importe de los derechos por la Administración de Propiedades, Rentas y Arbitrios.

En el caso de exigir certificación del resultado de las operaciones, los interesados abonarán, además de los derechos de tarifa, los consignados en este presupuesto por aquél concepto.

El Laboratorio municipal llevará un libro diario en el que aparecerán con un número de orden todas las operaciones que practique, y á estos asientos se referirán los volantes ó certificaciones que se expidan.

De acuerdo con el art. 214 de las Ordenanzas Municipales, la inspección cualitativa del pan, carne, pescado, leche, aceite, vino y aguardiente, se hará gratis en el Laboratorio municipal á todo particular que presente una muestra en la oficina, si bien en modo alguno hará constar el resultado en forma escrita aquella dependencia, que lo comunicará verbalmente al interesado.

Cuando los análisis tengan por objeto el hacer uso de la certificación para la propaganda de un producto, según es costumbre en la actualidad, el interesado abonará el doble de los precios consignados en esta tarifa, y se hará constar de una manera clara que la dicha certificación no responde más que del resultado obtenido sobre el producto presentado en el Laboratorio.

DERECHOS DE DESINFECCIÓN DOMICILIARIA CUANDO SEA DEMANDADA POR PARTICULARES
QUE NO SEAN POBRES

Por cada servicio completo, empleando los agentes de desinfección apropiados químicos y físicos, conducción de ropas á las estufas, comprendiendo la desinfección no sólo de estas si que también de las habitaciones.....	20
Cuando se extienda la desinfección á toda una casa, patios, cuadras, cocheras, habitaciones de los inquilinos, escaleras, etc.....	30

TARIFA DE PRECIOS PARA LOS ANÁLISIS MICROGRÁFICOS Y BACTERIOLÓGICOS EJECUTADOS
EN EL GABINETE MICROGRÁFICO MUNICIPAL.

Análisis bacteriológico cuantitativo de un agua potable.....	10
Análisis bacteriológico cualitativo de un agua con determinación de las bacterias que puedan considerarse como patógenas.....	15
Determinación cuantitativa y cualitativa bajo el punto de vista bacteriológico de un agua.....	25
Reconocimiento y examen micrográfico de carnes, pescados, embutidos, etc.....	5
Análisis cuantitativo, cualitativo y micrográfico de orinas.....	15
Determinación de algunos de sus componentes.....	5
Examen micrográfico.....	5
Examen microscópico de los esputos para el diagnóstico de la tuberculosis....	5
Examen del pus de distintas procedencias.....	5
Análisis del jugo gástrico.....	15
Diagnóstico micrográfico de tumores.....	10

El precio del análisis de algunos otros productos patológicos que no van incluidos en la anterior tarifa, se determinará de acuerdo con la Alcaldía Presidencia, no excediendo dicho precio de veinticinco pesetas.

APÉNDICE NÚMERO 32

Ingresos.—CAPITULO VII.—ARTICULO 4.º

Servicios de Fontanería Alcantarillas.

BASES

1.ª Están obligados á contribuir á este arbitrio los que utilicen los servicios del ramo de Fontanería Alcantarillas que se consignan en las tarifas expresadas á continuación y comprenden:

1.º La extracción por los dependientes del ramo de los objetos caídos á la alcantarilla, absorbedores, pozos de bajadas, testero, atarjeas particulares y minas de fontanería.

2.º El riego de tierras con aguas procedentes de las alcantarillas públicas.

3.º La vigilancia particular de las atarjeas de los edificios del Estado, de la provincia ó particulares.

4.º El aprovechamiento por particulares del sobrante de agua de las fuentes.

2.ª Cuando el valor ó la importancia material del objeto extraído de la alcantarilla pública por los dependientes del ramo no permita, á juicio de la oficina, aplicar la cantidad mínima asignada en el número 4 de la tarifa, se abonará en sellos municipales el importe del servicio, no pudiendo exigirse en ningún caso más de tres sellos ni menos de uno.

3.ª El solicitar por medio de los Sres. Tenientes de Alcalde, Directores de otros ramos, Sres. Regidores ó Autoridades civiles ó militares, en vez de hacerlo á la oficina respectiva, cualquiera de los servicios consignados en los incisos 1.º al 4.º inclusive, no excusa el pago de los derechos consignados en la tarifa.

4.ª Si de las averiguaciones que practique la Administración municipal, resultase no haberse solicitado y obtenido licencia para el disfrute de cualquiera de los servicios enumerados en los incisos del 1.º al 4.º, quedará sujeto el infractor á satisfacer del doble al cuádruple de la tarifa correspondiente.

TARIFA

	PESETAS
1.º Por cada hectárea de tierra que se riegue con aguas procedentes de las alcantarillas públicas.....	70
2.º Por licencia anual para vigilar particularmente atarjeas de edificios del Estado, provincia ó particulares.....	100
3.º Por el aprovechamiento del sobrante de agua de cada fuente que se utilice por particulares, pagará cada uno de ellos anualmente.....	150
4.º Por la extracción de objeto á petición de parte, de las alcantarillas públicas, absorbedores, pozos de bajada, testero, atarjeas particulares y minas de fontanería..	1 á 10

APENDICE NUMERO 33

Ingresos.—CAPITULO VII.—ARTICULO 4.º

Asistencia del servicio de incendios

Los Sres. Tenientes de Alcalde instruirán el oportuno expediente en averiguación de las causas que hayan motivado los incendios ocurridos en sus respectivos distritos, á fin de determinar las personas responsables del siniestro.

Terminado este expediente, lo remitirán á la Secretaría municipal para que por el Excmo. Sr. Alcalde, de acuerdo con lo propuesto por el Sr. Teniente de Alcalde respectivo y previas las informaciones que tengan á bien disponer, se determine la persona ó personas obligadas á satisfacer la multa de 60 pesetas, en concepto de pago del servicio prestado por los operarios y material de la Villa.

Dicha multa será abonada por el responsable si es único, y á prorrata entre todos los que resulten serlo. Al efecto el Negociado correspondiente de Secretaría pasará nota á la Administración de Propiedades, Rentas y Arbitrios, en la que se expresen los nombres de las personas á quienes haya de exigirse aquélla y su domicilio.

APENDICE NUMERO 34

Ingresos.—CAPITULO VII.—ARTICULO 5.º

Impuesto sobre artículos de comer, beber y arder, no gravados por el Estado.

Núm. de la partida	ESPECIES	UNIDAD de adeudo.	IMPUESTO — Pesetas	Núm. de la partida	ESPECIES	UNIDAD de adeudo.	IMPUESTO — Pesetas
	Aguas.			84	Cangrejos de mar y de río y ancas de rana	Kilog.	0'08
74	Agua de azahar	Litro.	0'10	85	Caracoles	id.	0'05
75	Idem de seltz y aguas gaseosas para refrescos	id.	0'02	86	Mariscos frescos de todas las clases no especificadas	id.	0'25
	Combustibles.			87	Escabeches ó conservas de toda clase de mariscos	id.	0'30
76	Carbón mineral ó artificial de todas clases y cualquiera otra composición que pueda sustituirle como combustible	Q. mét.	0'80		Especies vegetales.		
77	Carbonilla, residuos de carbón de cok, ciscos, erraj, hulla menuda y galleta	id.	0'40	88	Azafrán	Kilog.	3
78	Materias explosivas é inflamables	Kilog.	0'50	89	Batatas y féculas de patatas	Q. mét.	3
	Dulces.			90	Hortalizas y verduras á granel de Madrid y su provincia, tales como la berza, repollo, lombarda, llanta, brecolera, acelgas, espinacas, chirivias, cardillos, collejas, apio, escarola, lechuga, berros, acederas, yerba buena, perejil, ajos, cebollas y cebolletas, así como los tomates del tiempo desde 1.º de Agosto á 30 de Septiembre inclusive	Bolsa ó caja de carro ó carreta.	1
79	Arropes, bizcochos, mazapanes, melazas (residuo incristalizable del azúcar), miel, pastas de lujo para postres, pasteles, turrones y substancias análogas á las indicadas	id.	0'25		Bolsa y caja ó caja y colmo de carro ó carreta.	2	
80	Cajas de jalea, perada y otras clases, confituras, dulces, jarabes y pastillas de todas clases	id.	0'35	91	Las demás clases no especificadas y de las anteriores, las que procedan de las demás provincias	Q. mét.	0'30
	Especies animales.			92	Cuando las hortalizas y verduras enunciadas anteriormente procedan de Aranjuez, satisfarán.	Carro.	5
81	Pájaros	Docena.	0'10	93	Si la introducción se hace en seras ó banastas el adeudo se hará en la siguiente forma	Carreta.	6
82	Escabeches de aves, conejos y liebres	Kilog.	0'50		100 kils.	0'50	
83	Almejas y ostras	id.	0'15	94	Las alcachofas, espárragos, rábanos, remolachas, zanahorias, berengenas, coliflor, cardo, ju-	50 kils.	0'25

Num. de la partida.	ESPECIES	UNIDAD de adeudo.	IMPUESTO. — Pesetas	Num. de la partida.	ESPECIES	UNIDAD de adeudo.	IMPUESTO. — Pesetas.
	días, guisantes y habas verdes, pimientos y tomates, patatas, pepinos, calabazas, calabacines y nabos.....	Q. met.	0'50	101	cáscara, castañas pilongas, higos de Valencia en serijos y dátiles verdes.....	Kilog.	0'06
95	Pimiento molido.....	Kilog.	0'12	102	Uvas para vino.....	id.	0'41 ²
96	Mostaza blanca en grano, polvo ó preparada para salsa.....	id.	0'15		Almendras dulces, avellanas, nueces y piñones sin cáscara, castañas llamadas <i>americanas</i> y coco rallado.....	id.	0'15
97	Sucedáneos del café con mezcla ó sin ella.....	id.	0'20	103	Cocos con cáscara ó sin ella, ciruelas pasas, dátiles secos; higos de Fraga ó Smirna, orejones, uvas pasas y demás frutas secas no especificadas.....	id.	0'10
	Frutas.			104	Frambuesa, fresa, fresón y grosella y sus conservas.....	id.	0'25
98	Aceitunas sin aderezo y las llamadas del <i>Cuquillo</i>	Kilog.	0'08	105	Melocotón en conserva, en frascos, latas etc.....	id.	0'25
99	Alcaparras y alcaparrones secos, castañas frescas y frutas verdes ó frescas no especificadas..	id.	0'03	106	Higos verdes y uvas para mesa...	id.	0'02
100	Almendras dulces, avellanas, cacahuetes, nueces y piñones con			107	Melones y sandías.....	Q. mét.	1'50

APÉNDICE NUMERO 35

Ingresos.—CAPITULO VII.—ARTICULO 5.^o

Arbitrio sobre consumo de gas

BASES

Se impone un arbitrio de dos céntimos de peseta por metro cúbico de todo el gas que se introduzca en Madrid, con destino á los particulares, á la provincia y al Estado, por la Compañía Madrileña de alumbrado y calefacción por gas, quedando únicamente exceptuada de este impuesto la cantidad de fluido que se calcula para el consumo del alumbrado público y el destinado á usos industriales, siempre que tengan contador independiente.

La cobranza se realizará por la Administración de Propiedades, Rentas y Arbitrios, según los datos que facilite la Compañía, como resultado de lo que demuestren sus aparatos contadores, y cuyos datos podrán ser comprobados por el Laboratorio químico municipal.

La Compañía tendrá derecho á su vez para exigir á sus abonados el reintegro de lo que haya pagado por dicho concepto, caso de hacerse ella cargo de la cobranza del arbitrio, á cuyo efecto será invitada por el Excmo. Ayuntamiento.

El Ayuntamiento podrá organizar la liquidación y recaudación de este impuesto, en forma diferente de la enunciada en las anteriores bases, si así lo entendiera conveniente.

APÉNDICE NÚMERO 36

Ingresos.—CAPITULO VII.—ARTICULO 6.º

Arbitrios sobre diversas especies.

Núm. de la partida	ESPECIES	UNIDAD de adeudo.	ARBITRIO — Pesetas	Núm. de la partida	ESPECIES	UNIDAD de adeudo.	ARBITRIO — Pesetas
	Carpintería				inclusión de las aserradas en tablones, y las molduras doradas	Q. mét.	1
108	Antepechos de madera para balcón	Cada hueco.	10	122	Palos labrados de las mismas clases	id.	0'80
109	Balcón de id. completo	id.	20	123	Parquets ó sean losetas de madera para pavimentos, con incrustaciones ó sin ellas	id.	10
110	Persianas de cortina, pintadas, francesas ó alemanas, en tablas ó listones	Q. mét.	10		Piedras y barros.		
111	Idem de cualquier otra procedencia	id.	6	124	Azulejos ordinarios	Ciento.	0'50
112	Idem de cortina sin pintar	id.	4	125	Idem de lujo ó de mosaico	id.	2
113	Idem de librillo de cualquier procedencia	Cada hueco.	15	126	Baldosas, baldosines y molduras hidráulicos, con incrustaciones ó sin ellas, losetas de mármol artificial y el mosaico Nolla	Q. mét.	1
114	Postigos y vidrieras	id.	5	127	Barros cocidos para decoraciones	id.	0'75
115	Puertas de calle	id.	25	128	Cal común, blanca ó negra, en torma ó polvo	id.	0'25
116	Idem de sala y entrada	id.	10	129	Idem hidráulica y cementos	id.	0'50
	Cristal y vidrio.			130	Ladrillo hueco	Ciento.	0'15
117	En losas	Q. mét.	1'50	131	Idem fino y refractario baldosas y baldosines	id.	0'30
118	En lunas sin platear ó sin azogar	id.	3	132	Mármoles, jaspes y alabastros en toco ó en trozos desbastados, escuadrados y preparados para darles forma	Q. mét.	0'30
119	En otras formas para construcción	id.	2'50	133	Idem id. id. cortados en baldosas, losas, tablas ó escalones de cualquier tamaño, no pulimentados	id.	0'50
	Maderas.			134	Idem id. id. en objetos labrados ó pulimentados	id.	0'70
120	Madera de acacia, acebo, álamo blanco y negro, castaño peninsular, encina, fresno, haya, olmo, pino, roble y otras ordinarias análogas, aserradas ó labradas en alfajías, listones, tirantes, hojas, tablas ó tablones y otras formas análogas, incluso las tablas de entarimar y las molduras	Q. mét.	0'80	135	Idem id. id. en esculturas, relieves, floreros, etc.	id.	1
121	Idem de alcanfor, aliso, boj, caoba, castaño ultramarino, cedro, ébano, hierro, nogal, olivo, palo santo, peral, plátano, roble ultramarino, rosa y otras finas análogas, así como las procedentes de árboles frutales en troncos ó pedazos informes, vigas y viguetas, con			136	Piedras de pedernal y demás clases para mampostería	Carro.	0'35
				137	Tejas finas, tubos y objetos semejantes	Ciento.	0'25
					Productos químicos ó industriales.		
				138	Aceite de enebro (miera) y demás aceites pirogenados, así como las grasas animales ó vegetales		

Num. de la partida.	ESPECIES	UNIDAD de adeudo.	ARBITRIO — Pesetas	Num. de la partida.	ESPECIES	UNIDAD de adeudo.	ARBITRIO — Pesetas
	y sustancias aceitosas no comprendidas en la 1. ^a sección (Véase nota 3. ^a).....	Kilog.	0'15	143	artificial y sulfato de barita. (Véase nota 10. ^a).....	Kilog.	0'05
139	Aguarrás (esencia de trementina) barnices, bencina y trementina.	id.	0'25	144	Colores grasos y tinta de imprenta.....	id.	0'20
140	Alumbres en general, glicerina, legía Fénix, Globo, Palma, harina jabonosa y sustancias análogas.....	id.	0'10	145	Gomas, resinas y tierras de color.	id.	0'03
141	Bermellón, carmín, lacas blancas y de color, purpurinas, los colores de anilina, sus derivados y semejantes.....	id.	0'50	146	Perfumería ó sustancias de tocador, como son aguas, alcoholes, cosméticos, elixires, esencias, espíritus, extractos, jabones, leches, mieles, pastas, polvos, pomadas, tintes, vinagrillos, etc. (Véase nota 3. ^a).....	id.	0'50
142	Cola y gelatinas, albayalde, blanco de zinc y demás colores secos de base metálica no especificados, barrilla natural ó			147	Potasa, sosa y sus carbonatos, oxalatos y silicatos, y clorato de potasa.....	id.	0'06
				148	Talco (jaboncillo) y silicatos magnésicos en general.....	Q. mét.	0'25
					Vaselinas.....	Kilog.	0'18

AFÉNDICE NÚMERO 37

Ingresos.—CAPÍTULO IX.—ARTÍCULO 4.^o

Derechos y recargos sobre las especies de consumo comprendidas en el encabezamiento con la Hacienda y que se consignan y derivan de las tarifas primera y segunda de la misma.

Num. de la partida.	ESPECIES	UNIDAD de adeudo.	Derechos y recargos. — Pesetas	Num. de la partida.	ESPECIES	UNIDAD de adeudo.	Derechos y recargos. — Pesetas
	Aves y caza menor.			12	Despojos ó caídos de borrego, carnero, etc.....	Uno.	0'50
1	Anades, gallinas, gallos, gansos, patos, pollós y demás aves caseras y silvestres.....	Uno.	0'20	13	Idem de cerdo ó vaca.....	id.	2'50
2	Perdices, conejos y liebres.....	id.	0'10	14	Idem de ternera.....	id.	1
3	Aves trufadas.....	id.	2		Carnes saladas, embutidos y grasas.		
4	Capones.....	id.	0'50	15	Carnes guisadas y preparadas en salmuera, saladas en seco ó ahumadas, no especificadas, despojos salados de todas clases y embutidos de todas clases, jamón, mantecas de cerdo, frescas ó saladas, mortadella y tocino.....	Kilog.	0'40
5	Odornices, palomas, palominos, pichones y otras aves similares en tamaño.....	id.	0'05			id.	1
6	Faisanes.....	id.	1	16	Extractos de carnes en general...	id.	0'10
7	Pavós, gallipavos y gallinas de Guinea.....	id.	1'25	17	Sebos en rama ó fundidos.....	id.	
8	Conservas de las anteriores especies.....	Kilog.	0'50		Combustibles.		
	Carnes frescas.			18	Carbón vegetal y cok.....	Q. met.	0'80
9	Carne de borrego, cabrito, carnero, cordero, toro, vaca, y criadillas.....	id.	0'25	19	Leña de todas clases.....	id.	0'60
10	Idem de caza mayor, novillo hasta dos años y ternera.....	id.	0'40	20	Ramaje.....	Carro de una pareja.	8
11	Idem de cerdo.....	id.	0'30			Id. de mas	12

Núm. de la partida	ESPECIES	UNIDAD de aduana	Derechos y recargos. — Peset. ts.	Núm. de la partida	ESPECIES	UNIDAD de aduana	Derechos y recargos. — Peset. ts.
	Líquidos.			46	Quesos de todas clases y leche condensada.....	Kilog.	0'20
21	Acido acético.....	Litro.	0'25	47	Requesón.....	id.	0'12
22	Idem oléico, oleina y aceites de todas clases, domésticos é industriales.....	Kilog.	0'20		Productos vegetales.		
23	Oleonafta.....	id.	0'10	48	Aceitunas, alcaparras y alcaparrones aderezados.....	id.	0'25
24	Ajenjo, biter, vermouth, (licores ó ratafias de).....	Litro.	0'75	49	Conservas vegetales, hongos comestibles y sopa juliana.....	id.	0'15
25	Licores no especificados y alcoholes y aguardientes hasta 80 grados centesimales.....	id.	0'20	50	Algarroba, avena, cebada, centeno, haba seca, maíz, mijo y panizo.....	Q. mét.	1
26	Idem de superior graduación.....	Cada grado centesimal en hectolitro	0'25	51	Harinas de estas especies.....	id.	1'20
27	Idem desnaturalizado y éter sulfúrico.....	Litro.	0'10	52	Almidón y trigo.....	id.	2'50
28	Leche.....	id.	0'06 1/2	53	Arroz y su harina.....	id.	4
29	Vinagre.....	id.	0'10	54	Idem sin descascarar.....	id.	3'20
30	Esencia de vinagre.....	id.	0'50	55	Destrina, harina de trigo, pan y galletas de todas clases, legumbres secas no especificadas, y sus harinas, y sémola en sacos.	id.	3
31	Vinos blancos y tintos comunes, pardillos, cervezas, chacoli y sidra, sea ó no espumosa.....	id.	0'15	56	Cerecina en rama, ó manufacturada.....	id.	18
32	Idem espumosos.....	id.	1	57	Féculas alimenticias, gluten, harina lacteada, pastas para sopas, revalenta, sémola en paquetes y tapioca.....	id.	10
33	Idem generosos.....	id.	0'40	58	Garbanzos y su harina.....	id.	7
34	Idem no tintos alcohólicos ó azucarados desde el 16 por 100 de alcohol en volumen ó 4 por 100 de glucosa, que no sean procedentes de Andalucía.....	id.	0'25	59	Los demás granos y semillas al natural, salvados, paja corta, garrofas, hierbas ó plantas para ganados.....	id.	0'50
	Pescados.			60	Paja larga de cebada ó centeno..	id.	1
35	Angulas, langostas, langostinos, salmón y sus conservas.....	Kilog.	0'50	61	Moyuelo.....	id.	0'70
36	Peces de río frescos.....	id.	0'08		Reses en vivo.		
37	Pescados frescos no especificados	id.	0'25	62	Reses cabrias ó lanares.....	Una.	4'50
38	Idem ahumados ó salpresados, sardinas frescas y boquerones frescos ó fritos.....	id.	0'12	63	Idem id. id. lechales.....	id.	1'50
39	Pescados en conserva y sardinas en aceite.....	id.	0'30	64	Idem de caza mayor, machos cabrios, ciervos, gamos, paletos, etc.....	id.	6
40	Idem en escabeche.....	id.	0'20	65	Idem de cerda cebadas y javalies.	id.	35
	Productos animales.			66	Reses de id. sin cebar.....	id.	25
41	Cera en rama.....	id.	0'35	67	Idem id. lechales.....	id.	1
42	Idem manufacturada.....	id.	0'50	68	Idem vacunas hasta dos años....	id.	50
43	Esperma de ballena, parafina y estearina, en rama ó manufacturada.....	id.	0'18	69	Idem id. de dos á cuatro años....	id.	75
44	Huevos ó sus yemas.....	id.	0'10	70	Idem id. de más de cuatro años..	id.	100
45	Manteca extraída de la leche....	id.	0'30		Varios.		
				71	Jabón común, duro ó blando.....	Kilog.	0'15
				72	Nieve ó hielo.....	id.	0'10
				73	Sal común.....	id.	0'03

TARAS á que han de ajustarse las operaciones de peso en la aplicación de la tarifa.

Estas taras se hallan ó están ajustadas á los envases, envolturas ó cubiertas en que generalmente se acostumbra á transportar las especies.

«Por razón de destaro se rebajará del peso lo que se halle autorizado por la costumbre, si bien deberá ésta corregirse cuando cause perjuicio á la Administración ó á los contribuyentes.» (Artículo 52).

Quando se presentare algun artículo, cuyo envase no esté comprendido en el cuadro de taras, se le aplicará la correspondiente á los que con él tengan asimilación, y si ésta no existiere y fuera imposible determinar su peso, se hará la tara *prudencial*, expresándolo así.

Cuando algún introductor no se conformare, por las condiciones especiales de sus envases, con la tara correspondiente á los ordinarios de la misma clase, tiene derecho á que se pesen separadamente dichos envases, abonando solamente el peso liquido de la especie que los mismos contengan. Esta operación deberá verificarse en el acto y con los medios necesarios que al efecto facilitará el introductor.

La Administración podrá asimismo alterar el tipo de la tara, cuando el introductor cambie de envases de uso común que sirvieron para regular aquéllas.

Súm. de orden.	ESPECIES	DESCUENTO por razón de tara
1	Aceites de todas clases en corambres sin funda..	7 por 100.
2	Idem aguarrás, barniz en corambres con doble funda de piel ó lona.	10 id.
3	Idem en cilindros de hierro de grueso extraordinario, reforzados con aros ó ruedas del mismo metal.	27 id.
4	Bencina, aceites, grasas de todas clases, sosa, silicatos y otras especies análogas no expresadas, en barriles, cilindros, bidones, latas encajonadas y castañas de vidrio encestadas.	20 id.
5	Vinos en corambres con sus lías.	7 id.
6	Idem en barriles hasta 300 kilogramos de todo peso.	20 id.
7	Idem en pipería desde 301 id. en adelante.	16 id.
8	Aguardientes y alcoholes en cubas y barriles, según su grado.	(Véase la tabla final)
9	Especies líquidas en cántaros ó zafraes de lata o zinc.	15 por 100.
10	Petróleo en latas.	8 id.
11	Idem en id. encajonadas y barriles.	20 id.
12	Idem en bidones de hierro con asas y aros del mismo metal.	25 id.
13	Carnes saladas y embutidos en cajas.	18 id.
14	Idem id. en banastas.	6 id.
15	Jamón inglés con fundas de lienzo, en barriles y empaque de cascarilla de arroz.	25 id.
16	Idem en sacos cuyo peso sea ó exceda de 50 kilogramos.	3 kilogramos por saco.
17	Idem en id. cuyo peso sea de 31 á 49 id.	2 id. id.
18	Idem en id. de menos peso.	1 id. id.
19	Embutidos en banastas.	8 por 100.
20	Carnes en cajas y latas.	30 id.
21	Salchichón en cajas fuertes.	20 id.
22	Manteca en cajas con latitas y latas.	34 id.
23	Idem en barriles ó cajas con vejigas.	20 id.
24	Idem en banastas de transportes.	10 id.
25	Idem en botes grandes de zinc con flejes de hierro.	16 id.
26	Idem en latas sencillas.	10 id.
27	Extractos de todas clases de carnes y de aves en cajas con tarros y terrinas de barro.	70 id.
28	Grasas, pimienta molido, jabón y parafina en sacos.	3 kilogramos por saco.
29	Las demás especies en sacos.	2 id. id.
30	Carne fresca de ternera con la piel.	10 por 100.
31	Idem de cordero y cabrito con id.	15 id.
32	Huevos en cajas comunes en general.	28 id.
33	Idem id. con flejes y escuadras de hierro.	33 id.
34	Idem en banastas.	26 id.
35	Leche condensada, harina lacteada en cajas y latas.	30 id.
36	Quesos en cajas.	20 id.
37	Idem en id. con serrín y sal.	33 id.
38	Idem en cubos con serrín ó sin el.	18 id.
39	Idem en banastas de transporte.	10 id.
40	Idem en seras.	6 id.
41	Idem de Brik en cestos.	30 id.
42	Conservas de pescados en cajas con latas y latitas.	30 id.
43	Idem id. en id. con serrín.	35 id.
44	Idem id. en id. y tarros.	50 id.
45	Pescados frescos ó con la sal indispensable para su conservación, en banastas ó cestas de todas clases y los mezclados con algas y los cangrejos.	18 id.

NÚM. de orden.	ESPECIES	DESCUENTO por razón de tara.
46	Truchas en banastas con nieve.....	30 por 100
47	Pescados frescos ó mariscos en cajas.....	25 id.
48	Atún fresco y la mojama en cajas.....	20 id.
49	Sardinias prensadas en cubos y tamboretas.....	15 id.
50	Pescados en salmuera y las anchoas en barricas, cubas y barriles.....	40 id.
51	Escabeches en barriles.....	32 id.
52	Idem en cajas con latas, con serrín ó sin el.....	32 id.
53	Cuñetes de escabeche en banastas ó seras.....	40 id.
54	Miel ó arrope en barriles.....	14 id.
55	Idem id. en vasijas de barro con tapas de yeso.....	35 id.
56	Mazapán en cajas con envase exterior de pleita.....	40 id.
57	Turrón en cajas fuertes y cajitas en el interior.....	50 id.
58	Idem en cajas delgadas con exterior de pleita y tela.....	30 id.
59	Jalea, perada, etc. y mantequilla de Soria con cajas y envase exterior.....	70 id.
60	Uvas para vino en banastas con ramaje ó sarmientos y pleita sujeta con lias.....	8 id.
61	Aceitunas aderezadas, alcaparras y alcaparrones en barricas ó barriles.....	47 id.
62	Higos, pasas y demás frutas secas en cajas.....	25 id.
63	Idem id. en cajas y con cajitas interiores de lujo.....	40 id.
64	Pastas para sopa, galletas, almidón y otros productos análogos en cajas.....	20 id.
65	Idem en cajas con latas.....	40 id.
66	Sucedáneos de café en barriles.....	14 id.
67	Idem en bocoyes.....	10 id.
68	Nieve ó hielo en seras ó ruedos.....	12 id.
69	Perfumería en cajas con tarros, frascos ó cajas interiores con empaque.....	50 id.
70	Jabón perfumado en cajas de madera y cajitas interiores.....	30 id.
71	Estearina en cajas.....	15 id.
72	Velas esteáricas en cajas y con cajitas interiores.....	25 id.
73	Conservas vegetales de todas clases en cajas con latas.....	30 id.
74	Idem id. en id. y serrín.....	35 id.
75	Idem id. en cajas con frascos.....	50 id.
76	Barniz en gallones, en cajas de madera y empaque de serrín.....	38 id.
77	Fresa en escusas y sus lias.....	38 id.
78	Vidrio y cristal plano en cajas ó barricas.....	30 id.
79	Aves en banastas.....	17 id.
80	Idem en jaulas castellanas y gallegas.....	24 id.
81	Idem en id. de listones de pino.....	24 id.
82	Idem id. de id. con alambres.....	24 id.
83	Idem en id. dobles con bebederos de zinc ú hoja de lata.....	26 id.

Escala de alcoholes según su grado desde 0 á 16 por 100.

CARTIER	CENTESIMAL	TARA	CARTIER	CENTESIMAL	TARA	CARTIER	CENTESIMAL	TARA
44	100		32	82'50		20	52'50	
43	98'80		31	80'50	6 por 100.	19	49'50	12 por 100.
42	97'75		30	78'50		18	45'50	
41	96'50	1 por 100.	29	76'25	7 id.	17	41'50	13 id.
40	95'50		28	74'50		16	37	
39	94'20	2 id.	27	71'80	8 id.	15	35'50	14 id.
38	92'75		26	69'50		14	25'50	
37	91'25	3 id.	25	67	9 id.	13	18'50	15 id.
36	89'75		24	64'50		12	11'50	
35	88	4 id.	23	61'75	10 id.	11	5'50	16 id.
34	86'50		22	58'65				
33	84'50	5 id.	21	56'50	11 id.			

NOTAS ACLARATORIAS

1.^a Se entiende por despojos en el ganado vacuno, lanar y cabrio, el vientre, asadura, cabeza y extremos.

En el de cerda el vientre y asadura. (Art. 82 del Reglamento).

2.^a Se exceptúan los carbones y leñas destinados á la industria (art. 27) previa formación de expediente.

3.^a Los aceites exclusivamente medicinales y los olorosos que son objeto del comercio de perfumería, se hallan exentos (art. 27).

4.^a El aforo de la leche producto de las reses vacunas, cabrias y lanares, que se alberguen en el casco, radio ó extrarradio de esta Villa, se verificará por regulación, computando dos litros diarios á cada vaca, cuarenta centilitros á cada cabra y diez centilitros á cada oveja sin excepción alguna.

5.^a Quedan exentos del pago del impuesto de Consumos y de todo arbitrio municipal ó provincial creado ó que en lo sucesivo pueda crearse, las cerillas fosfóricas y toda clase de fósforos, así como las primeras materias necesarias para su elaboración. (Condición 20 de la Real orden de 13 de Marzo de 1893).

6.^a La recaudación de los derechos y recargos sobre el hielo empozado dentro del casco y radio de la población, se realizará por aforo, cubicando la masa helada un día antes de empezar la extracción. Se computarán 918 gramos á cada decímetro cúbico, y del peso que resulte se deducirá el 40 por 100 por razón de mermas, cualquiera que sea el tiempo que dure la extracción, y 28 centímetros por cama del fondo.

7.^a El azúcar de caña y glucosa, bacalao y pez palo, cacao y su manteca, café, canela, clavo de especia, nuez moscada, pimienta, raíz de achicoria tostada y sin tostar extranjera, the, vainilla y chocolate (art. 9.º y 11. ley de presupuestos del Estado de 30 de Junio de 1892), así como todos los productos y preparados medicinales, se hallan exentos.

8.^a Se considerarán exentos los efectos de carpintería ya usados, y solo se estimarán como leña y adeudarán como tal por la partida 19, si por su mal estado no tuviesen otra aplicación.

9.^a Las escusas de fresa de tamaño ordinario, se computarán á dos y medio kilogramos de peso neto.

10. La carnaza pagará á razón del 25 por 100 del tipo de adeudo señalado á la cola.

APÉNDICE NÚMERO 38

Ingresos.—CAPITULO IX.—ARTICULO 4.º

Impuesto de Consumos sobre la leche, producto de las vacas y cabras sujetas á empadronamiento.

Con arreglo á lo prescripto en los artículos 88 al 91 del Reglamento vigente para la imposición, administración y cobranza del impuesto de Consumos, aprobado por Real decreto de 30 de Agosto de 1896, la Administración llevará un registro de ganados sujetos al impuesto, haciendo la debida distinción de los existentes en el casco y radio.

Los ganados que diariamente ó por temporadas pasen á pastar de uno á otro término municipal, deben registrarse en el pueblo de su procedencia.

Los dueños ó encargados de las reses registradas están obligados á dar aviso por escrito de las altas y bajas que ocurran en el número de cabezas, dentro del término de octavo día.

Para formar los registros pedirá la Administración relaciones exactas y clasificadas del número de reses, practicando los necesarios reconocimientos para asegurarse de la exactitud y castigar las ocultaciones.

Según la regla 4.^a de las aclaratorias de la tarifa del impuesto de Consumos, el aforo de la leche, producto de las vacunas, cabrias ó lanares que se alberguen en los establecimientos del casco ó radio

de Madrid, se verificará por regulación equitativamente, computando para la exacción de los derechos dos litros diarios á cada vaca, 0'40 á cada cabra y 0'10 á cada oveja, sin excepción.

La recaudación del impuesto de Consumos sobre la leche, producto de dichas reses, la cobrará la Administración por mensualidades vencidas en los días que se señalen por medio de anuncio inserto en el *Diario oficial de Avisos de Madrid*.

Los recibos correspondientes los extenderá el Negociado de la Administración general de Consumos, entregándolos con cargo á los Recaudadores de los fielatos, quienes, en los días designados, pasarán á realizar los cobros en los domicilios de los contribuyentes.

Después de transcurridos diez días en los que los Recaudadores habrán pasado á los domicilios de los contribuyentes de su zona, tendrán los que no hayan verificado el pago tres días más para presentarse en el fielato correspondiente á efectuar el pago.

Los recaudadores no tendrán obligación de presentarse más de una vez en el domicilio de los contribuyentes, siguiéndose la vía de apremio para los morosos, según las disposiciones vigentes.

Las altas y bajas de los ganados empadronados se formalizarán por los volantes talonarios que para su entrada y salida ó conducción al matadero para su sacrificio, expedirá el Negociado encargado del Registro, después de ser cumplimentados en los fielatos respectivos, por los que remitirán dichos documentos á la Administración, autorizados por los Fieles, para las anotaciones correspondientes en los padrones y registro general, cuya operación tendrá lugar dentro de los ocho días que marca el artículo 90, incurriendo en otro caso el dueño del ganado en la penalidad que marca el número 15 del artículo 159.

Los volantes que se expidan para la conducción de ganados á los mataderos de esta Villa deberán cumplimentarse dentro de los seis días siguientes á la fecha de su expedición, incurriendo los industriales que no lo verifiquen en este plazo, en la misma penalidad.

En los volantes que se expidan para la entrada y salida se hará constar por el Veterinario de servicio en el Fielato el resultado que ofrezca el reconocimiento que practique, y la edad aproximada de la res cuando se trate de terneros.

Las zonas de recaudación para este impuesto son las siguientes:

DISTRITO DE PALACIO.—Recaudador del Fielato del Norte que tiene su despacho en el local de la estación del Ferrocarril.

DISTRITO DE LA UNIVERSIDAD.—Recaudador del Fielato de Bilbao, en la carretera de Francia.

DISTRITO DEL CENTRO.—Recaudador del Fielato de Arganda, en la estación del Ferrocarril.

DISTRITO DEL HOSPICIO.—Recaudador del Fielato Imperial, en la estación.

DISTRITO DE BUENAVISTA.—Recaudador del Fielato de Aragón, en la carretera del mismo nombre.

DISTRITO DEL CONGRESO.—Recaudador del Fielato de Valencia, en la carretera de este nombre.

DISTRITO DEL HOSPITAL.—Recaudador del Fielato del Mediodía, en la estación del Ferrocarril.

DISTRITO DE LA INCLUSA.—Recaudador del Fielato de Ciudad Real, en la estación de las Delicias.

DISTRITO DE LA LATINA.—Recaudador del Fielato de Toledo, en el puente de este nombre.

DISTRITO DE LA AUDIENCIA.—Recaudador del Fielato de Segovia, en el puente de este nombre.

El tipo de adeudo por aforo regulado se entiende para todos los establecimientos sin distinción.



