

El señor Gual Villalbí, en Valencia

Hoy le será entregado el título de hijo adoptivo de la ciudad

Salió de Las Palmas, de regreso de su viaje, el ministro del Ejército

VALENCIA, 11.—Ha llegado el ministro delegado del Gobierno para la recuperación de los daños en Valencia, don Pedro Gual Villalbí, que fue cumplimentado en el hotel donde se alojó por las primeras autoridades. Mañana, el Ayuntamiento celebrará una solemne sesión, durante la cual se le hará entrega del título de hijo adoptivo de Valencia.—C.F.R.A.

REGRESO DEL TENIENTE GENERAL BARROSO

LAS PALMAS DE GRAN CANARIA, 11.—El ministro del Ejército, teniente general Barroso, ha dirigido desde el buque "Ciudad de Cádiz", en que navega de regreso a la Península, el siguiente telegrama al gobernador civil: "Al abandonar archipiélago, dedico recuerdo cariñoso esa provincia, cuyos sentimientos patrióticos y adhesión a Jefe Estado han sido superiores y Gobierno. Agradeceré atenciones inolvidables dedicadas mi persona y familia. Saludo, teniente general Barroso."—C.F.R.A.

EL "TIROS IV" ENVIA FOTOS

He aquí una de las primeras fotografías tomadas por el "Tiro IV", que fue lanzado al espacio el pasado día 3 por la N. A. S. A. Tomó la foto cuando pasaba por la parte septentrional de los Estados Unidos, y en ella pueden verse el lago Michigan y el hielo del lago Superior. Se distinguen con dificultad, debido a la capa helada que cubre las aguas de los lagos y a las neblinas que se extienden por el horizonte. (Foto Cifra.)



CRUCERO BODA DEL PRINCIPE DON JUAN CARLOS Y DE LA PRINCESA DOÑA SOFIA DE GRECIA EN ATENAS

Transatlántico "CABO SAN VICENTE", de 18.000 toneladas, de

YBARRA Y COMPANIA

Itinerario: Barcelona, salida el 9 de mayo.
Escala en EL PIRO del 12 al 15 de mayo.
Regreso a Barcelona el 17 de mayo.

VIAJES EN AVION A ATENAS
Salida de Madrid el 11 de mayo, con regreso el 15.
Precio por persona, incluida estancia en hoteles de 1.ª o 1.ª B, con cuarto de baño, traslados, etc.
En hoteles de categoría 1.ª A: Pesetas 17.250
En hoteles de categoría 1.ª B: Pesetas 15.500
Otras salidas a partir del 12 de mayo

VIAJE A EXTREMO ORIENTE Y JAPON CON MOTIVO DE LA FERIA DE OSAKA
Salida de Madrid el 4 de abril

CRUCERO A IRLANDA, ISLANDIA E ISLAS FEROCES
Vapor "MONTE UMBE"
Salida de Bilbao el 7 de agosto

Para informes e inscripciones:

WAGONS-LITS//COOK
(G. A. T. 5)

ORGANIZACION MUNDIAL DE VIAJES
406 sucursales en todo el mundo

ALCALA, 23 (Agencia principal) Tel. 221 11 58
AV. CALVO SOLELO, 14 Tel. 225 17 87
PALACE HOTEL Tel. 221 08 50
GENERAL SANJURJO, 10 (R. A. C. E.) Tel. 257 60 05

Para los señores socios del R. A. C. E. dispone esta oficina de alojamiento para la Semana Santa en Torremolinos y Feria de Sevilla.

GALERIAS PRECIADOS Tel. 221 91 09

Va a ser demolido el cuartel del Conde-Duque

De su solar surgirán calles más anchas, otras más largas, zona ajardinada, aparcamiento subterráneo de automóviles y viviendas

SERA CONSERVADA LA FAMOSA PORTADA DE PEDRO RIBERA, ORGULLO DE MADRID

La feliz decisión de la Junta Central de Acuartelamiento de enajenar el arcaico edificio hace posible realizar un bello proyecto municipal

Entre la calle de la Princesa y los renombrados Eusebio, tras los pasadizos de la plaza de España y casi aldea a la trepidante avenida de José Antonio, hay una amplia zona en la que el tiempo parece haberse detenido hace doscientos años. El muro de contención a los avances es el cuartel del Conde-Duque, vieja y típica fábrica castrense "que parece arrancada de las viejas historias de don Juan de Almirante". Muros espesos, troneras ruinosas y puertas más acordes con los viejos carros catalanes que con los modernos vehículos militares componen la fisonomía del edificio cuartel, y forman su estructura pesadota, chata, gris, desangelada y triste.

FUE EL PRIMER CUARTEL DE TROPAS ESPAÑOLAS

Lo que hoy es anacrónica ruina fue en su tiempo lujoso edificio militar. Prueba de ello su portada, como un trozo del estilo barroco que en 1720 diseñó Pedro Ribera, para realizar el que fue tal vez primer cuartel de tropas españolas. La Guardia Real de Felipe V se alojó bajo su techo cuando, después de asegurar su trono al monarca, los vientos transparentes trajeron nuevos modos; sabido es que los viejos tercios españoles no se reunían más que en caso de guerra; para alojarse ofrecían los vecinos sus casas, dando a los soldados, además de agua, sal, vinagre y asientos a la lumbre, como rezan las ordenanzas, a cambio de la gloria que a España daba el espíritu de sus soldados.

ALIVIO DE VECINOS
Pero la vida militar no debe estancarse en rutinas, aunque permanezca íntima a lo tradicional. La guerra de Sucesión y la nueva dinastía dieron a los soldados costumbres distintas; la dilatada permanencia en las guarniciones hizo pensar a los vecinos la necesidad de librarse de la carga de los "alojamientos" construyendo edificios para la tropa. Así nacieron los cuarteles semioficiales (inspirados en los castros romanos), que salpicaron algunas ciudades. El cuartel del Conde-Duque fue uno de éstos. Por su perfección sirvió de modelo a los arquitectos de entonces; luego Mendizábal alojó la tropa en ruinas de edificios inadecuados, y los establecimientos militares tomaron ese triste aspecto, que casi ha llegado hasta hoy.

Como se sabe, el Conde-Duque es de forma rectangular, con murallas orientadas a los cuatro puntos cardinales. Desde luego, es claro testimonio del estilo romano de las primeras construcciones castrenses del XVII. Ribera, que debió buscar su inspiración en aquellos castros, planeó esa mole que, por sus dimensiones, se consideraba monumental. Y así es, su lado mayor mide 220 metros y 80 el menor. "La portada churrigueresca abre en el lado este la barrosa floración de sus piedras y es, con la

del Hospicio, genuina creación de los artistas de la Villa y Corte en aquel siglo. Monumento singular esta puerta, que rompe con su piedra florida la monotonía de los grandes muros y habla de la vieja prestancia militar, que siempre adornó sus armas con las guilas del arte. A su pie, soldados de blanca casaca y empolvada peluca hicieron la guardia entre sonar de pífanos y ruido de alabarda. Allí ondeó por vez primera la bandera roja y guinda que sustituyó, por más visible en los combates, a la blanca enseña con la cruz de San Andrés que portaban nuestros tercios..."

UN NUEVO ESTILO EN ACUATELAMIENTO
Se afirmó — y es cierto — que la cruzada de 1936 "metió a España (dormida en un atraso suicida durante casi dos siglos) en pleno siglo XX. En este resurgimiento nacional, la organización del Ejército, "columna vertebral de la Patria", en frase feliz, ha sabido, enroncando su espíritu, la vieja tradición de sus mayores, desprenderse de formas anticuadas, caducas, para adaptarse a las necesidades de la guerra moderna. La Junta Central de Acuartelamiento es una consecuencia más; eficaz, operante, dinámica y viva del esfuerzo que el Estado realiza en orden a la modernización de los edificios oficiales.

Para nadie es un secreto que en muchas ciudades españolas viejos edificios militares en lugares céntricos son baldón urbanístico, que además se oponen a modernizar la zona aladaña, perjudicando con su pervivencia la estética de la urbe y su ritmo arquitectónico. El Ejército tuvo esto en cuenta y puso en práctica una abierta y generosa cooperación con las autoridades locales. (Continúa en novena página)

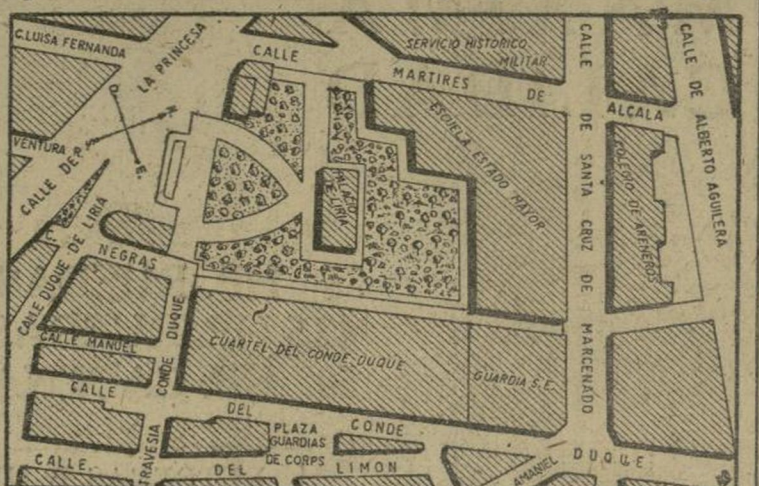

He aquí la zona, tal y como está ahora, que va a cambiar rotundamente con motivo del feliz acuerdo de la Junta Central de Acuartelamiento de enajenar el viejo cuartel del Conde-Duque

Sobre el solar del cuartel del Conde-Duque surgirá esta perspectiva, plenamente lograda por los técnicos municipales. Para el Madrid de hoy esto es un bello anticipo del mañana

Cerca de cuatro millones de tarjetas fotográficas realizadas por el Patrimonio Nacional, se vendieron en el año pasado. Estas tarjetas, auténticas fotografías de arte, recogen con gran variedad una cuidadosa selección de los interiores y exteriores de los palacios y edificaciones que pertenecen al Patrimonio Nacional, para ofrecerlos al público dentro de una interesante labor divulgadora de los tesoros artísticos españoles.

Durante todo el tiempo — más de dos años — en que se viene trabajando en la publicación de estas tarjetas, la perfección en la tarea ha sido tan manifiesta que bien puede afirmarse que estas colecciones superan a las mejores que se hacen en el mundo, entre las que es preciso citar las que se hacen en Italia.

Dentro de la labor que realiza el Patrimonio Nacional bajo la dirección de su consejero delegado, se ha precisado citar las guías que se publican con la explicación de los monumentos del Patrimonio y las dispositivas realizadas de un modo paralelo a las tarjetas fotográficas.

COLECCION COMPLETISIMA
Las tarjetas realizadas por el Patrimonio Nacional tienen tres tamaños: pequeño (10 por 8), intermedio (15 por 11) y gigante (21 por 15), y se trabajan tanto en blanco y negro como en color. Además se han confeccionado unas ampliaciones de 30 por 45, hasta ahora en negro, próximamente en color, que constituyen por su fidelidad con el ori-

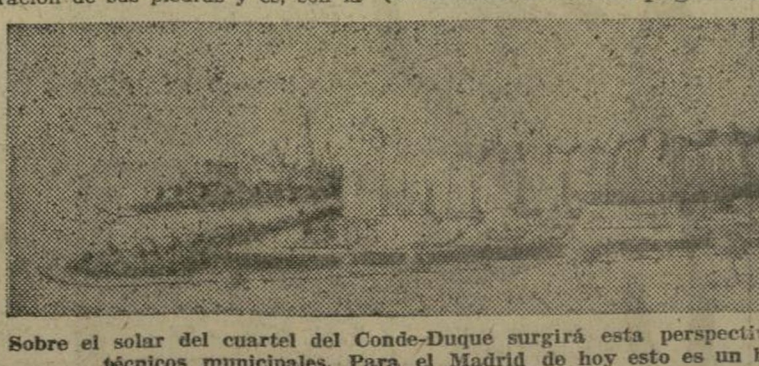

Sobre el solar del cuartel del Conde-Duque surgirá esta perspectiva, plenamente lograda por los técnicos municipales. Para el Madrid de hoy esto es un bello anticipo del mañana

CUATRO MILLONES DE TARJETAS DEL PATRIMONIO NACIONAL SE VENDIERON EL AÑO PASADO

Estas colecciones pueden ser consideradas como las mejores que se hacen en el mundo

nal un instrumento muy valioso para el estudio de determinadas obras de arte.

Para destacar la importancia de estas colecciones hasta señalar de un modo general los lugares de los que hasta el momento se han preparado las correspondientes tarjetas fotográficas, estos lugares son los siguientes: Palacio de Oriente y techos de este, Armería de Palacio, palacio de la Moncloa, palacio de El Pardo, casita del Príncipe, de El Pardo; Descalzas Reales, San Antonio de la Florida, de Madrid; monasterio de las Huelgas de Burgos; palacio de Peralba, en Barcelona; palacio de Aranjuez, salón de Porcelana de este palacio, casita del Prin-

Powers se ha reunido con su familia

Pasarán diez días antes de que puedan interrogarle los periodistas

LA PRENSA SOVIETICA NO DICE NADA

WASHINGTON, 11.—El piloto norteamericano Francis Gary Powers se ha reunido hoy con los miembros de su familia, según ha anunciado a primera hora de la tarde la Casa Blanca.

En una declaración oficial se dice que Francis Gary Powers se encuentra ahora en Estados Unidos, reunido privadamente con los miembros de su familia, después de haber llegado en avión a primera hora de la mañana.

"Powers —añade el anuncio— parece estar en buenas condiciones físicas y, como anteriormente se había informado, será objeto de una entrevista por parte de funcionarios norteamericanos apropiados."

Se informa también que James E. Donovan, abogado de Nueva York, que colaboró con el Gobierno para obtener la libertad de Powers, ha regresado en el mismo avión.—EFE.

A primera hora del domingo aterizó "bajo misteriosas circunstancias", en la base de Andrews, de las Fuerzas Aéreas, un avión militar en el que iban tres pasajeros. Se cree que uno de ellos era el piloto Francis G. Powers.

Por su parte, la señora Andrews, que se hallaba en un hotel de Washington, salió en automóvil acompañada por su hermano, un capellán de las Fuerzas Aéreas y dos hombres que se cree eran funcionarios del Gobierno, y se dirigió al aeropuerto de la capital seguida por numerosos periodistas. En el aeropuerto la señora Powers y sus acompañantes subieron a una avioneta con dirección "a un

lugar desconocido". Antes pidió disculpas a los periodistas por no poder contestar a sus preguntas.

NO HABIA DECLARACIONES ANTES DE DIEZ DIAS

NEW YORK, 11.—Se cree saber que pasarán diez días por lo menos antes de que las autoridades permitan a la prensa entrevistar al piloto que fue capturado por los rusos cuando su avión, el U-2, fue derribado sobre territorio soviético el día 1 de mayo de 1960.—EFE.

En el coche que aparece a la izquierda de la foto y que se dirige a un hangar en la zona militar americana del aeropuerto de Berlín, viajaba el piloto Francis G. Powers, poco después de realizarse el canje con los rusos, a quienes fue entregado el espía soviético Abel. (Foto Cifra.)

En el coche que aparece a la izquierda de la foto y que se dirige a un hangar en la zona militar americana del aeropuerto de Berlín, viajaba el piloto Francis G. Powers, poco después de realizarse el canje con los rusos, a quienes fue entregado el espía soviético Abel. (Foto Cifra.)

El fiscal que envió al espía soviético Rudolf Abel a la cárcel, ha declarado que los Estados Unidos, desde un punto de vista técnico, ha llevado la peor parte en el tratado de canje de Abel por Powers. El fiscal William F. Tompkins ha dicho: "Debe tenerse en cuenta que el coronel Abel es realmente un genio en el campo del espionaje, en tanto que el señor Powers es un simple piloto."

Tompkins ha manifestado que cree que Rusia pondrá de nuevo a trabajar a Abel "para mejorar su sistema de espionaje".—EFE.

MAPLEWOOD (New Jersey), 11. El fiscal que envió al espía soviético Rudolf Abel a la cárcel, ha declarado que los Estados Unidos, desde un punto de vista técnico, ha llevado la peor parte en el tratado de canje de Abel por Powers.

El fiscal William F. Tompkins ha dicho: "Debe tenerse en cuenta que el coronel Abel es realmente un genio en el campo del espionaje, en tanto que el señor Powers es un simple piloto."

Tompkins ha manifestado que cree que Rusia pondrá de nuevo a trabajar a Abel "para mejorar su sistema de espionaje".—EFE.

La selección de la fotografía, la delicadeza del trabajo y la esmerada presentación son factores que explican las continuas peticiones que de estos trabajos se reciben de las más diversas personas y entidades, desde centros docentes y organismos españoles hasta universidades extranjeras.

Junto a las tarjetas indicadas, el Patrimonio Nacional ha publicado unas guías de monumentos, entre las que se encuentran las de Madrid, El Escorial, Sevilla, Burgos, Descalzas Reales, Santa Cruz del Valle de los Caídos, La Granja y Aranjuez. Asimismo, la colección de dispositivas recoge lo que de modo paralelo se muestra en las tarjetas.

Hasta tal extremo es agradable el conjunto de estos trabajos efectuados por el Patrimonio Nacional, que siempre se entregan a los Jefes de Estado que visitan España, como un regalo más de los que a éstos se ofrecen.

Rafael SANCHEZ

VALOR DEL TRABAJO REALIZADO
El trabajo desarrollado con estas tarjetas tiene una finalidad

MAS POLICIAS concentrados en París

Se trata de hacer frente al reto de los sindicatos comunistas

La O. A. S., preparada en Argel para una larga guerra de guerrillas

LISTA DE SENTENCIADOS POR LA O. A. S.

PARIS, 11.—La Policía de París ha revelado hoy que han sido halladas listas de personas que debían ser atacadas con bombas de plástico y asesinadas en el piso de la calle.

El ministerio del Interior dice que doce compañías de la Policía de Seguridad y quince escuadrones de la Gendarmería Móvil se encuentran ya en los distritos de París o en camino de sus guarniciones en provincias.

Con estos refuerzos, las fuerzas a disposición del jefe de Policía se elevan a más de 30.000.

Por su parte, la Confederación de Trabajadores Cristianos y la Federación Nacional de Maestros han declarado esta noche que no apoyan por más tiempo las manifestaciones convocadas para el lunes, como hicieron en principio. En su lugar se muestran partidarios de una huelga el martes próximo, con motivo del entierro de los ocho víctimas de los incidentes del jueves último.—EFE.

EL MINISTRO DEL INTERIOR TEME NUEVOS DESORDENES
PARIS, 11.—El ministro del Interior, Roger Frey, ha advertido esta noche que "es casi seguro" que las fuerzas de choque comunistas provocarán más incidentes violentos mañana en las calles parisenses.

El ministro ha intervenido en un programa de radio y televisión por segunda vez en tres días, en un intento de evitar la repetición de los sangrientos incidentes del pasado jueves, en los que murieron ocho personas.

"Una hora —dijo— que es decisiva para Francia y en la que no debe haber espacio para maniobras o cálculos políticos, el Gobierno subraya el deber de disciplina de los ciudadanos ante la ley, que es igual para todos."—EFE.

MEÑDES FRANCE, JUNTO A LOS MANIFESTANTES
PARIS, 11.—El ex jefe del Gobierno Pierre Méndes France dice que ha escuchado esta noche con asombro las manifestaciones del ministro del Interior, Roger Frey.

"Cuando, después de una situación como la del jueves —dijo Méndes France— a los informadores, se pide a la población de París que salude en silencio a las víctimas de la más imperdonable represión y que se levante contra toda amenaza de violencia y el ministro del Interior manifiesta que se opone a esta manifestación pacífica, yo digo que el asume la responsabilidad de posibles incidentes."

"No nos doblegaremos —añadió— ante estas amenazas. Romperemos el lunes, para ver con calma y firmeza que nuestra dignidad de ciudadanos es respetada."—EFE.

UNA GUERRILLA DE LA O. A. S. EN ARGELIA
ARGEL, 11.—El descubrimiento esta semana de la primera gran banda armada de la O. A. S., operando en forma de guerrillas en las montañas argelinas, ha convencido a muchos funcionarios en Argel que la organización clandestina se está preparando para una larga guerra, como la que en la actualidad llevan a cabo los insurgentes argelinos.

La banda en cuestión, integrada por unos cuarenta hombres, llevaba uniformes caqui, lucía brazaletes blancos y negros de la O. A. S. e iba armada con armas automáticas robadas de los depósitos del Ejército. Los miembros de la banda fueron cercados por tropas francesas cerca de Philippeville y se rindieron sin disparar un solo tiro.

EUROPA 1962
23 excursiones por Europa, con múltiples itinerarios y variantes, en autotourman de lujo, con la garantía

MELIA
ATENAS
14 DE MAYO — BODA DE PRINCPES "CABO DE SAN VICENTE"

Salida: 9 mayo — Regreso: 17 mayo
ITINERARIOS EN AVION
Salida: 11 mayo — Regreso: 15 mayo

PRIMAVERA 1962
FALLAS DE VALENCIA
Semana Santa en Sevilla, Castilla, Extremadura y Palma de Mallorca — Ferias de Sevilla

VIAJES INDIVIDUALES
Amplios itinerarios por toda Europa y Oriente
RECUERDE...

viajes Melia

CON Melia VIAJARA MEJOR

PLAZA DEL CALLAO, 3 2-31-10-00
CALLE GOYA, 23 2-36-45-37
"HALL" HOTEL PLAZA 2-47-93-14
PASEO DELICIAS (H. CARLTON) 2-39-81-00
PASEO DE LA CASTELLANA, 70 2-36-45-04
TITULO S.G. A

CINEMA PAZ

UNO LOCAL EN MADRID CON SISTEMA TODD-AO

NUEVO HORARIO: TARDE, 6,45
NOCHE, 9,45

140.000 ESPECTADORES CONFIRMAN SU EXITO ARROLLADOR

UN ESPECTACULO CHISPEANTE MARAVILLOSO DE DESLUMBRANTE FASTUOSIDAD

FRANK SINATRA
SHIRLEY MACLAINE
MAURICE CHEVALIER
LOUIS JOURDAN

Cole Porter's

CAN-CAN

PRODUCTOR: JACK CUMMINGS
DIRECTOR: WALTER LANG
TECHNICOLOR

VA A SER DEMOLIDO EL CUARTEL DEL CONDE-DUQUE

(Viene de primera página)

viles para solucionar los problemas. A tal fin se crearon hace diez años las juntas regionales de acuartelamiento, de activa, eficaz y elocuente labor; tanta, que por su volumen e importancia el ministro del ramo consideró la necesidad de crear un órgano central con atribuciones amplias y ámbito nacional. Tal es la Junta Central, que preside el general Rubio y López Guirao, con quien hemos hablado en su despacho de Alcalá, 120, desde donde se atienden sugerencias, se facilita información a cuantos interesados en la evolución arquitectónica de las construcciones castrenses a realizar y se controla, en fin, con celo ejemplar ese complejo mecánico antes inexistente y hoy en plena dinámica. Prueba de ello, y no pequeña, este magnífico plan de urbanismo que dio lugar a la decisión de enajenar el cuartel del Conde-Duque.

LA MOLE DEMOLIDA

Cuanto aman la belleza de Madrid, aquellos que aguden los sentidos a la evolución arquitectónica de la capital de España aplaudirán el plan de urbanización dispuesto por el Ayuntamiento gracias a la activa y generosa

cooperación de la Junta Central de Acuartelamiento. Decidida la enajenación del inmueble, la calle de Conde Duque será ensanchada a 22 metros (ahora tiene 12) y además será unida dicha vía con la de la Princesa. De esta forma, las comunicaciones del barrio de Argüelles con la glorieta de Cuatro Caminos podrán hacerse a través de la amplia vía resultante (Conde Duque-Vallehermoso), descomulgando el embotellamiento actual producido por ese dedalo de calles que comunican Princesa-Bravo Murillo en su final.

Gran parte del actual cuartel será zona verde; en el subsuelo se construirá un gran parque de estacionamiento, con varias entradas de vehículos; por la de Conde Duque, unas escalinatas unirán con la calle de la Princesa. Desaparecerá en el corazón de Madrid un viejo edificio, celosamente guardado hasta ahora por el Ejército. Será demolido y conservada sólo la espléndida portada de Ribera. Madrid entero se beneficiará de este gesto de la Junta Central de Acuartelamiento, por las enormes facilidades que da al alcalde, conde de Mayalde, y al señor Soler y Díaz de Guirao, primer teniente de alcalde, porque merced a aquella es posible rea-

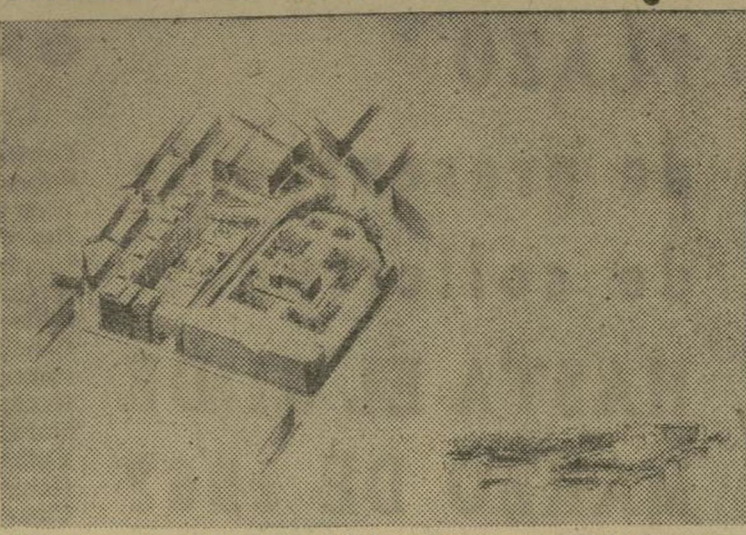

El conjunto "a vista de pájaro" tiene perfecto equilibrio de masas y zona verde. Bajo esta habrá un gran aparcamiento

lizar el proyecto elaborado por los arquitectos municipales. Cuando éste se realice alcanzará su cenit la mejora urbanística conseguida hace años con la reforma de la

calle de la Princesa, prácticamente prolongación de la avenida de José Antonio hasta el Arco de la Victoria.

Aunque la reforma, que dió empuje al más bello acceso a Madrid, va a tener ahora alrón señero con este proyecto resultante del derribo del cuartel del Conde Duque. Y todo ello conseguido sin amenazar intereses de nadie, y logrado merced a un perfecto entendimiento y comprensión entre el ministerio del Ejército y el Municipio, cuyos rectores han sabido conciliar con tacto y celo altos intereses de los organismos que representan.

TIEMPO APACIBLE

BOLETIN METEOROLOGICO.—Durante el día de ayer se produjeron precipitaciones moderadas o débiles en el Cantábrico y cabeceras del Ebro y del Duero. Baleares y puntos del Sudeste. En el resto, el cielo estuvo nublado, con vientos del primer cuadrante.

TEMPERATURAS EXTREMAS.—Máxima, de 20 grados, en Huelva; mínima, en Avila, de cuatro; bajo cero, Madrid; máxima, de 11,3, a las cuatro de la tarde, y mínima, de 0,6 grados, a las seis horas.

PRONOSTICO.—El hecho más notable, referente al tiempo, registrado la semana pasada ha sido la penetración de aire polar del día 7, que trastornó del todo la meteorología peninsular. Con la oleada fría vinieron vientos fuertes, nevadas y aguaceros a las vertientes septentrional y oriental de las cordilleras cantábrica e ibérica y fuerte temporal en el mar entre las Baleares y el litoral de Levante.

Los efectos de la irrupción de aire frío se sintieron, aunque muy debilitados, en las vertientes occidentales. En Madrid se recogieron dos litros de lluvia por metro cuadrado y la temperatura mínima descendió otra vez a cero grados; desde entonces sopla un viento desapacible, aunque de velocidad moderada.

En el momento actual una nueva oleada de aire septentrional está penetrando por el Norte, y posiblemente origine otro torbellino en el Mediterráneo. Pero aunque en Levante mantenga el temporal algún día más, es probable que esta ola sea seguida de una mejoría efímera en el norte de España y en Madrid no cambie mucho el aspecto del cielo; en cuanto al viento, se espera que, pasados uno o dos días, empiece a serenarse, sigan otros más apacibles y mejore algo la temperatura. **LOSTREGO**

Colegios o clínicas
Hotel-solar 1.200 m², situación privilegiada, emplazamiento maravilloso en Ciudad Universitaria para colegio o clínica, vendemos. Informes director sólo a compradores. 222 57 77

Copenhague-Palma, en dos horas treinta y cuatro minutos

Notable incremento del tráfico turístico danés

PALMA DE MALLORCA, 11.—Por vez primera ha aterrizado en el aeropuerto de esta ciudad un reactor DC-8 de pasajeros. Se trataba de un avión de la empresa danesa Scanair, fletado por la organización de la misma nacionalidad Startour, que ha cubierto el vuelo Copenhague-Palma en dos horas treinta y cuatro minutos.

El gigantesco avión, con capacidad para 120 pasajeros, fué visitado por las autoridades, periodistas, No-Do y televisión, que fueron obsequiados con un cóctel en el aeropuerto por el delegado de la organización en Baleares. Más tarde el aparato emprendió el vuelo de regreso a Copenhague con turistas.

El tráfico turístico escandinavo

CERVEZA Y VINO TINTO, LO QUE MAS SE BEBE EN EL MUNDO

Ante un público muy selecto, Pedro Chicote ha dedicado una documentada conferencia a los alumnos de la escuela que sostiene en la Casa de Campo el Sindicato de Hostelería.

Se refirió principalmente al tema de su disertación, el famoso Museo de Bebidas de su propiedad, que consta de más de 19.000 botellas de todos los países y clases de licores y vinos. Habió de las preferencias vinícolas de todas las naciones y añadió que la bebida no tiene matiz político, sino que únicamente cambia el envase. Las últimas aportaciones a su Museo proceden de Jerusalén y fueron:

adquiridas durante un reciente viaje. Las primeras datan del año 1916, regaladas por el entonces embajador del Brasil. La más valiosa fué un obsequio del doctor Castroviejo, con envase de oro y ley contrastada, y otra de porcelana.

Mostró sus preferencias en licores por el Gran Marnier Cordon Rouge, anís del Mono y Chinchón, y en bebidas, por el excelente vino tinto con sifón. Lo que más se bebe en el mundo es cerveza; después, vino tinto, whisky, jerez y coñac.

Pedro Chicote, que durante su conferencia fué aplaudido en varias ocasiones, recibió al final de su brillante disertación la felicitación de todos los asistentes, entre los que figuraban el jefe nacional del Sindicato de Hostelería, señor Uribe; el segundo jefe de la Casa Civil del Caudillo, señor Fuertes de Villavieja; el vicesecretario de la Obra Sindical, señor Aparisi; el delegado provincial de Sindicatos, señor Fernández Celia.

Comisión Nacional de Productividad Industrial
CURSO DE FORMACION DE CRONOMETRADORES

Esta Comisión comenzará un curso de esta materia el próximo día 15 de febrero, con una duración de seis semanas y ocho horas diarias de explicaciones y prácticas en talleres.

Este curso, dedicado a la formación intensiva de cronometradores, comprende, entre otros, los siguientes puntos:

- Estudio de tiempos.—Análisis de operaciones.—Medidas del tiempo.—Análisis de actividades.—Normalización.—Mejora de métodos, y las prácticas correspondientes.

A los asistentes que hayan seguido satisfactoriamente el curso se les expedirá el diploma oficial de cronometrador.

Para información e inscripciones, dirigirse a las oficinas de la Comisión: Velázquez, 47. Teléfono 236 37 10.

ALLI HIZO GUARDIA GODOY; DE ALLI SALIO, EN SU ULTIMO DIA, DIEGO DE LEON

En contra de lo que generalmente suele creerse, cuando se habla del enorme cuartel del Conde-Duque (y también de lo que afirma algún cronista), no debe su nombre a que estuviese adosado a la residencia de Gaspar de Guzmán y Pimentel, conde-duque de Olivares y valido de Felipe IV. Por el contrario, parece mejor fundamentado el criterio del inolvidable don Gregorio Marañón, quien, en curioso informe académico, atribuye la denominación del inmueble castrense a la circunstancia de haber sido levantado justamente sobre un terreno que perteneció al conde de Miranda y duque de Peñaranda.

En cualquier caso, será oportuno recordar ahora, en que tiene sus días contados, que ese cuartel es una manifestación más de la fecunda colaboración, a lo largo de doce años, entre el marqués de Vadillo, corregidor de Madrid, y don Pedro de Ribera, maestro mayor de obras de la Villa. En esos doce años nuestra capital se hermoseó con la peculiar faceta ribereña que constituye uno de sus dos perfiles arquitectónicos más acusados; el otro es el que le imprimieron los neoclásicos Ventura Rodríguez y especialmente Juan de Villanueva.

PALACIOS DIECIOCHESCOS.
A don Pedro de Ribera—más churriguero que Churriguera, su maestro, a quien superó en fantasía de ornamentación y en ciencia de constructor diestro en el corte de las piedras—debe Madrid el puente de Toledo, el viejo Hospicio, la ermita de la Virgen del Puerto, las iglesias de Montserrat y de San Cayetano, la fuente de la Fama y portadas de los más típicos palacios madrileños del siglo XVIII entre otras obras suyas que desaparecieron.

De esos palacios, el de Miraflores, en la carrera de San Jerónimo, y el de Sanfoña o de Canalejas, al final de la calle del Príncipe, han sido hábilmente restaurados hace poco tiempo, sacando en ambos a luz la fachada de ladrillo, antes cubierta de cal, con lo que destacan más las bellas portadas de piedra al contrastar con el rojo ladrillo. Otras portadas de Ribera que se conservan son la del palacio de Peralos (en la calle de la Magdalena) y la de Torrecilla, adaptada ahora coa acierto al edificio ampliado del ministerio de Hacienda, en la entrada de la calle de Alcalá. En cambio, se perdió, destruida, por la metralla en nuestra Guerra de Liberación, la estupenda portada del palacio de Oñate, que, igualmente, había sido instalada en la primitiva Casa de Velázquez, en la Ciudad Universitaria.

EMPLAZAMIENTOS POSIBLES

Confiamos ahora en que la monumental portada del vetusto cuartel del Conde-Duque sea desmontada y colocada luego en otro edificio. Por ejemplo, podría adaptarse a alguna de las fachadas laterales o posteriores de los inmuebles que hoy ocupan el Museo del Ejército y el Municipio. Iria bien en este último, por ser, asimismo, el viejo Hospicio, obra del propio Ribera, y lucir allí precisamente su mejor portada y, a un lado del mismo, la fuente de la Fama, obra también del célebre alarife. Quizá las piedras labradas del cuartel dieciochesco quedarían muy bien como fondo de esta fuente en uno de los muros que forman ríecondada en la parte posterior del antiguo Hospicio.

Pero en el Museo del Ejército aún estaría, posiblemente mejor, por concordar bien el carácter cortesano y bélico de esa portada con la finalidad palaciega que tuvo el edificio y con su actual destino histórico-militar; si bien este destino no quizás no lo tenga por mucho tiempo, ya que el Museo del Ejército ha de ser trasladado al Alcazar de Toledo cuando se concluya la reconstrucción de la heroica y legendaria fortaleza.

ROMANTICO EPISODIO

El cuartel del Conde-Duque (encargo del regidor Vadillo al maestro Ribera) data de 1729; fué construido para alojar al Cuerpo de Guardias de Corps. Por su grandiosa portada—a la que se ha llamado con cierto ingenio entre triunfal con exhibencia de Rubens; bambalina de drama calderoniano, puerta del palacio selvático de Segismundo—salieron muchos días para prestar servicio en palacio un joven y apuesto guardia que luego sería favorito de Carlos IV y de María Luisa: don Manuel de Godoy, príncipe de la Paz.

Luego fué dedicada la enorme edificación a Colegio militar; su torre, que ya no hemos conocido, a prisión de personajes militares y políticos. Más adelante, en dorado y bliso día de otoño madrileño (el 7 de octubre de 1841) salió del cuartel del Conde-Duque, para nunca volver a él (la aventura habría de costar la vida), el joven general Diego de León al mando de las tropas que marcharon al Palacio Real para intentar el secuestro de Isabel II, sometida por las Cortes a la tutela de Argüelles, y enviada a Victoria, donde Victoria de Oca presidia un Consejo de Regencia. Mas Diego de León y sus hombres fracasaron en el romántico episodio, rechazados por los alabarderos palatinos en combate que se libró en la monumental escalera del propio Palacio Real. Como consecuencia de esa intención, y capturado dicho general, conde de Belasquán, fué éste fusilado ocho días más tarde, cuando contaba treinta y dos años de edad.

LA TORRE, ABATIDA

En la noche del 6 de marzo de 1869 sufrió un espantoso incendio el cuartel del Conde-Duque, quedó destruida su alrosa torre, tan querida de los madrileños de entonces. Los periódicos de la época se lamentaron largamente de la desaparición de ella, que, junto con los cuatro torresones de los ángulos, que hoy tampoco existen, daban alro de fortaleza al amplio cuartel. Mesonero Romanos recordaba, y sin fruto alguno, que cuando se erigiese de nuevo la torre del Conde-Duque para hacer honor a aquella especie de eslogano histórico que mucho tiempo antes—cuando aún no podía pensarse en frases de propaganda ni en viajes de turismo—había lanzado don Jerónimo de la Quintana: «Madrid gentil, torres mil».

Actualmente, salvo la falta de esos aditamentos elevados, el viejo cuartel conserva sus primitivas líneas y el mismo aspecto que cuando se construyó hace casi dos siglos y medio. Cuando desapareciera ahora, cosa que es segura, por feliz decisión del Ejército en beneficio de un bello Madrid que ya palpita de luz y equilibrio urbano, su gran portada ribereña debe salvarse y pasar a otra edificación digna de ella, como una preclara y preciosa reliquia madrileña.—F. M. R.

SEPELIO DEL CARDENAL CICOGNANI

BRISIGHELLA (Italia), 11.—El cardenal Gaetano Cicognani ha sido enterrado en la iglesia parroquial de su ciudad natal en una sencilla ceremonia a la que solamente asistieron familiares del prelado fallecido.

El cardenal, que es hermano del secretario de Estado vaticano, cardenal Amleto Cicognani, murió en Roma el 5 de febrero.—EFE.

EL SEÑOR DON SANTIAGO GALLEGO MARTIN

Preparador de caballos de carreras

FALLECIO EN MADRID EL DIA 10 DE FEBRERO DE 1962

HABIENDO RECIBIDO LOS AUXILIOS ESPIRITUALES Y LA BENEDICION DE SU SANTIDAD R. I. P.

Su esposa, doña Anunciación Fernández; hijos, don Segundo, don Santiago, doña Anunciación y don José Luis; hijos políticos, doña María del Carmen Escudero, doña Gloria Gutiérrez, don Apolonio Medina y doña María Jesús Varas; nietos y demás familia

RUEGAN una oración por su alma.

El funeral que se celebrará el miércoles día 14, a las nueve de la mañana, en la parroquia de la Concepción, calle de Goya, será aplicado por el eterno descanso de su alma.

DOÑA ANA MARTIN CHACON

Viuda de Olavarría

FALLECIO EL DIA 11 DE FEBRERO DE 1962

HABIENDO RECIBIDO LOS SANTOS SACRAMENTOS Y LA BENEDICION DE SU SANTIDAD R. I. P.

Sus hijos, Ana, Eduardo y Natividad; hijo político, Víctor Caba Revilla; nietos, Julio Antonio, Ana María, Eduardo José y José Luis; primos, sobrinos y demás familia

SUPPLICAN una oración por su alma.

La conducción del cadáver tendrá lugar hoy lunes, día 12, a las dos menos cuarto de la tarde, desde el domicilio de la finada (plaza del Dos de Mayo, número 5) al cementerio de Nuestra Señora de la Almudena.

Aún tiene Vd. la gran oportunidad para equiparse

COMPRE y AHORRE

VENGA EN LAS PRIMERAS HORAS

