

R.E. nº 326/907

Alquiler nº 257/908

R.O. nº 48/907

1907

16-335-25

6 junio

AYUNTAMIENTO DE MADRID

Negociado de Obras

CLASE { Obra de cuerdas
Construcciones

Expediente promovido por Dⁿ Onofre Mata solicitando obra de cuerdas y licencia de construcción en el solar de la calle de Moreto esquina a la de Alberto Bosch, n.º 6.

Nueva instancia solicitando licencia para alquilar la citada casa.

190

AYUNTAMIENTO DE MADRID

Negociado de

CLASE

Expediente



Excmo Sr. Alcalde Presidente Del Ayuntamiento
de Madrid

Al someter a la aprobación de V.E. los
adjuntos planos de la casa que la Sra. Doña
Gloria Blanco-Gonzalez de Mata, representada
por su Sr. esposo don Osofre Mata, intenta
construir en el solar que hace esquina a las
calles de Moreto y de Alberto Bosch, señalado
con el número 1 de la manzana R del
barrio del Buen Retiro; el que suscribe en
cumplimiento de lo preceptuado en las dispo-
siciones vigentes tiene el honor de informar
a V.E. respecto de la edificación que piensa
edificar, lo siguiente:

El solar en que se ha proyectado llevar a
efecto la construcción tiene la forma de un
polígono irregular de cinco lados, compren-
diendo entre estos una superficie de 457
metros cuadrados, equivalentes a 5891 pies,
de los que se destinan a patios 65 metros por
primamente quedando por tanto reducida la
superficie cubierta a 392 metros cuadrados.

El sistema elegido para la construcción
es mixto, empleando en ella ladrillo en casi
su totalidad, hierro, piedra y madera.

Constará de planta general de sótanos

a fin de sanear la finca pues hallándose situada en la vertiente que hacia el paseo del Prado tiene el Retiro, seria grande la humedad que habria, de no vaciar estos, en la casa; la luz o altura de esta planta sera de 3.^m 50.: De planta baja levantada sobre el nivel del terreno Dos metros termino medio, teniendo 3.^m 50 de altura; de planta principal con 3.^m 70 de luz; y de planta segunda en una pequeña parte, y esta interior, pues solo se destina a cuartos de dormir para los criados del Dueno, la altura de esta planta sera de 3 metros. Como se comprende por lo dicho la elevacion total de la casa no alcanza ni con mucho a la marcada como maximo en las Ordenanzas municipales vigentes, para las situadas en calles del oriente de Alberto Borch o de Moreto

Los sótanos tendran hechos sus muros de ladrillo sano escafilado y mortero hidraulico, recibiendo todos ellos luz y ventilacion directas por fachadas y patios: su techo estara formado por vigas de doble T de hierro laminado, y dobles bovedillas de varilla hueca

De esta misma construccion seran los demas suelos incluidos los de las guardillas

Los solados seran de marmol, parquet, melis o baldosin segun el destino e importancia de las habitaciones

Las fachadas seran de fabrica de ladrillo recocido y mortero de cal y arena, estando resacas la correspondiente a planta baja y representada de ladrillo fino la de la principal

Planta de sótanos

escala de $\frac{1}{100}$

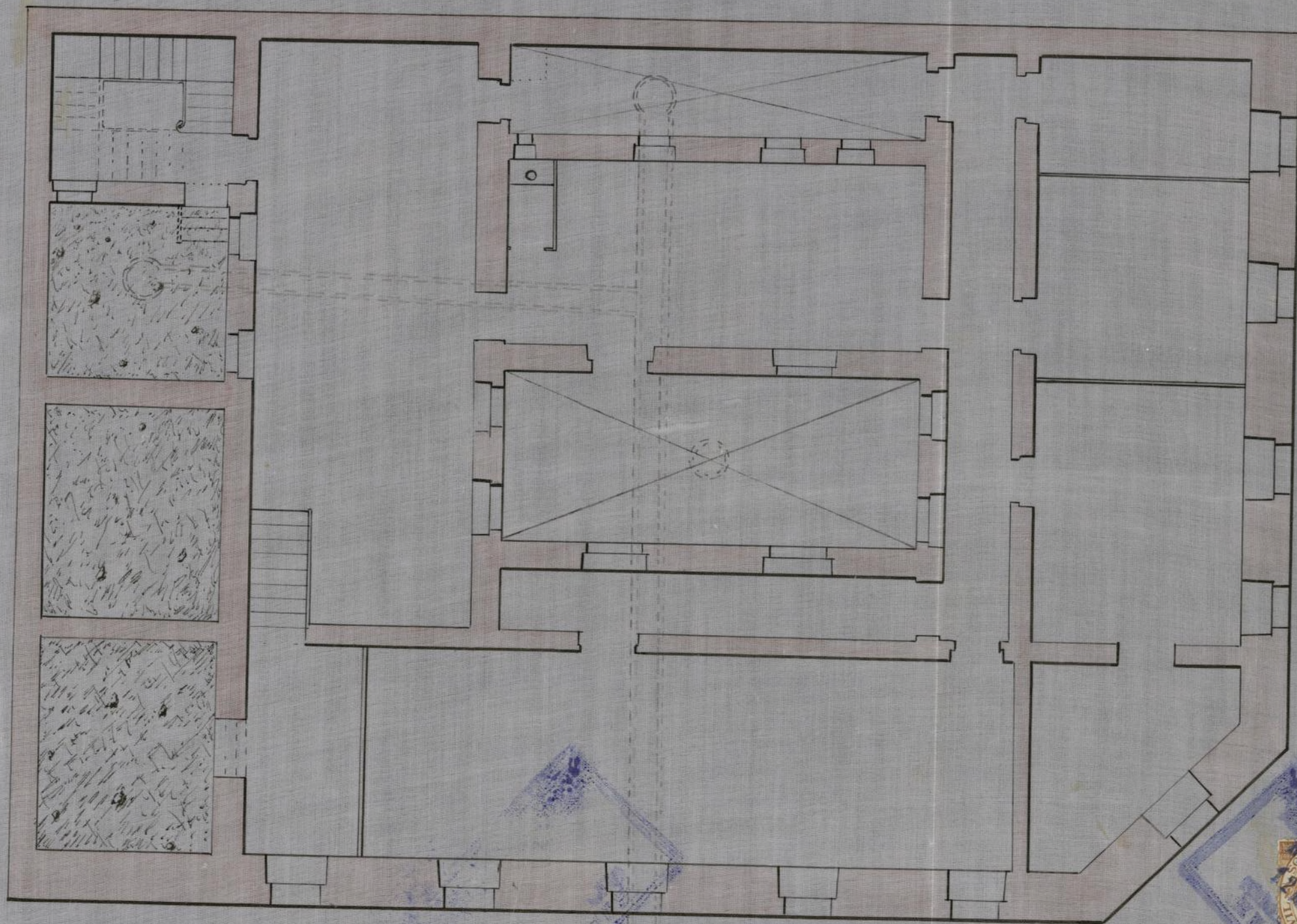

Calle de Alberto Bosch

Calle de Moreto

Madrid 6 de Marzo de 1907
El Arquitecto

Pablo Sanchez y Ferraz

Ayuntamiento de Madrid

2

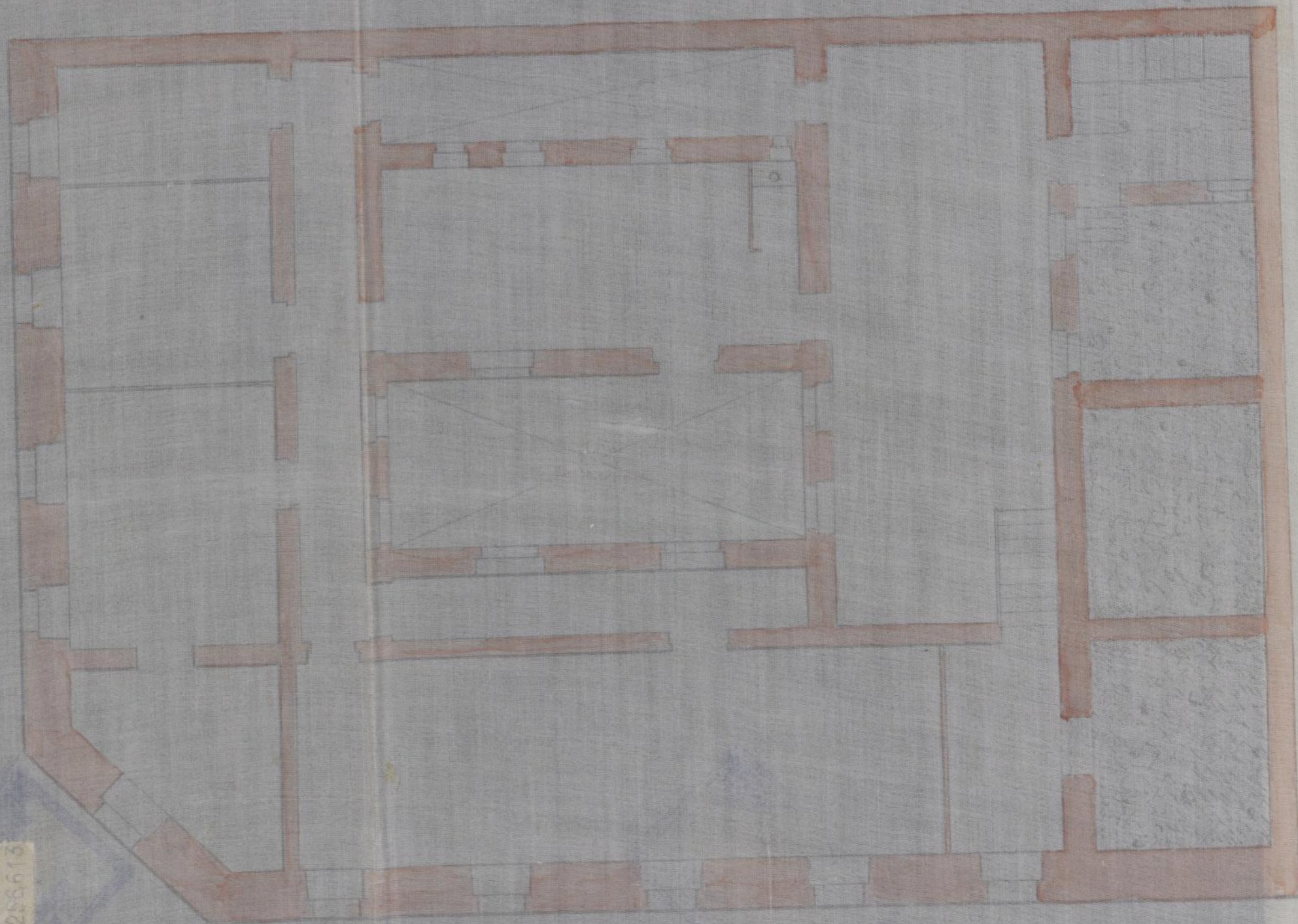

Planta baja

Escala 1/100

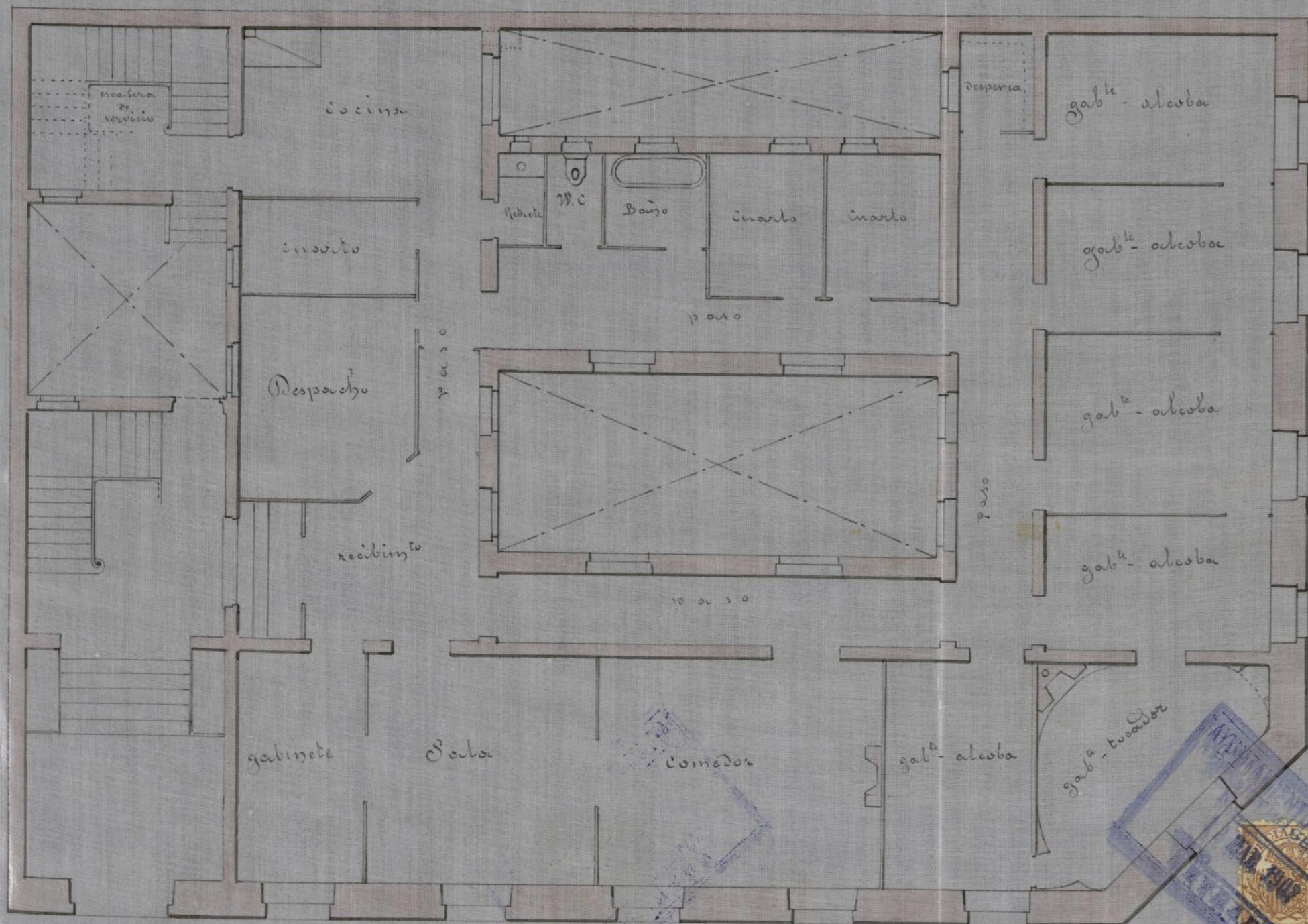

Calle de Alberto Borch

Calle de Moroto

Madrid 6 de Marzo de 1907

El Arquitecto

Pablo Gensberg y Arco

Ayuntamiento de Madrid

2

9161 6161 9161

donde se halla

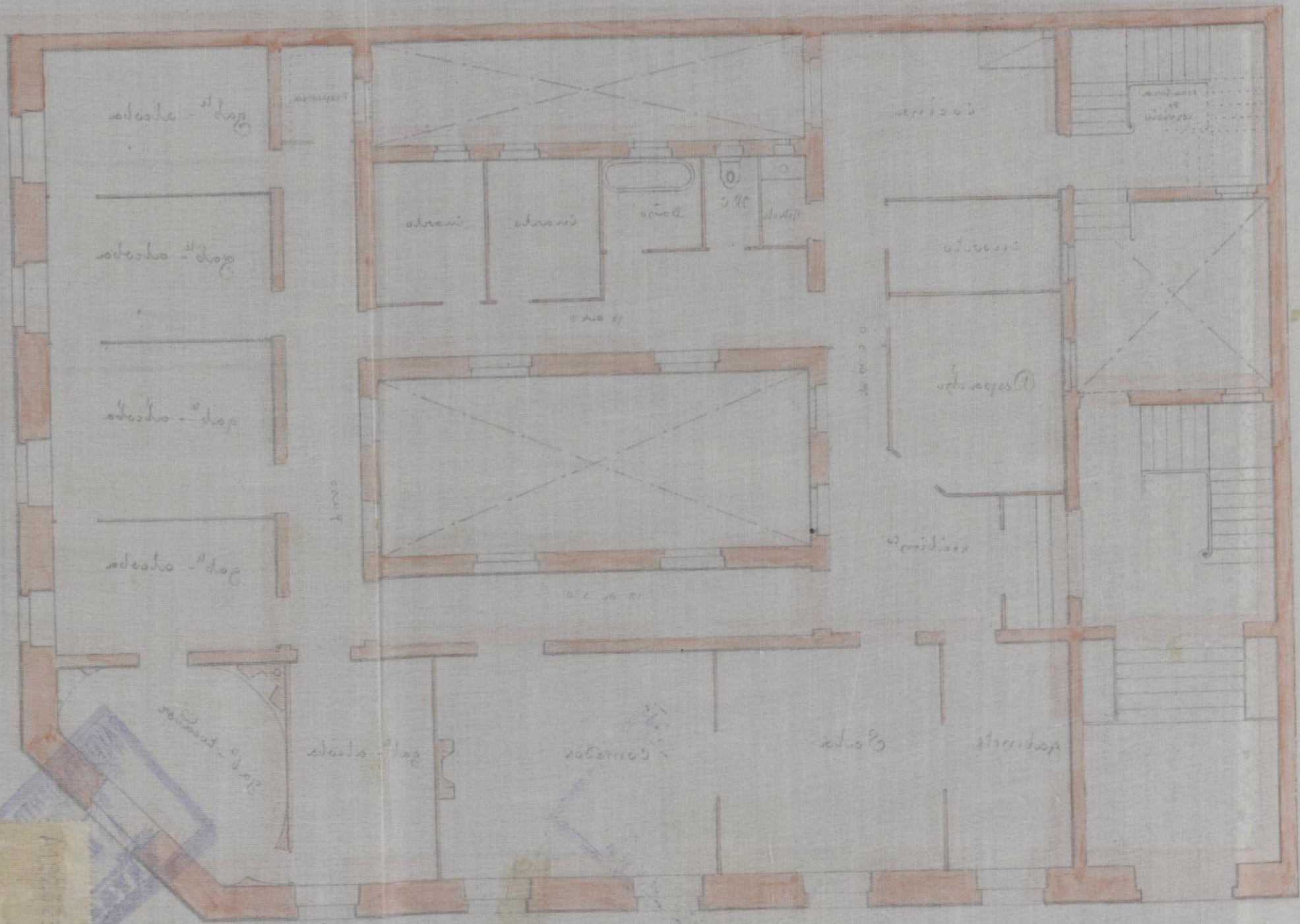

donde se halla

donde se halla

Planta p^{ra}l

escala de $\frac{1}{100}$

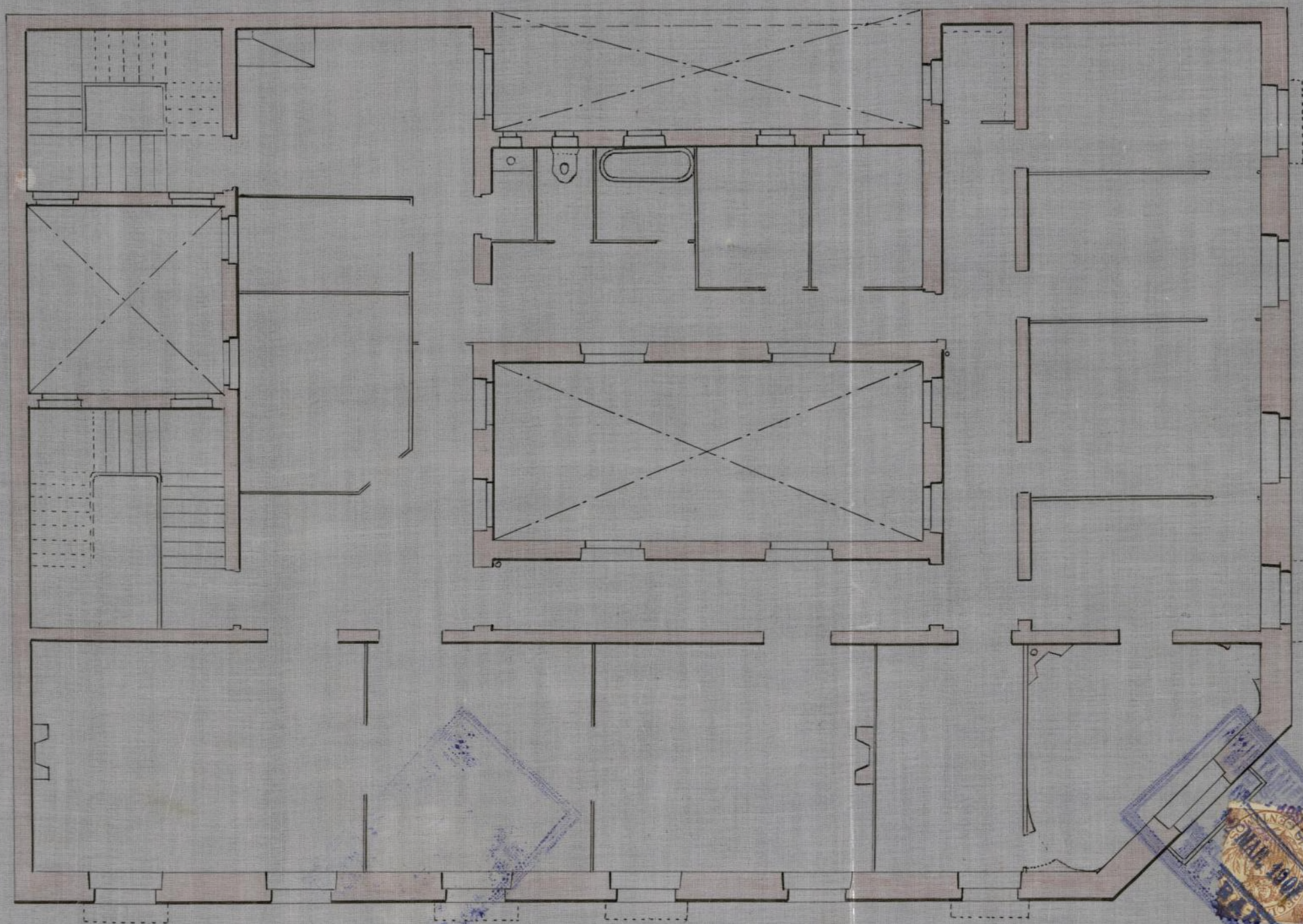

Madrid 6 de Marzo de 1907

El Arquitecto

Antonio Sancho y Garco

Ayuntamiento de Madrid

Plano 9

Escala 1/50

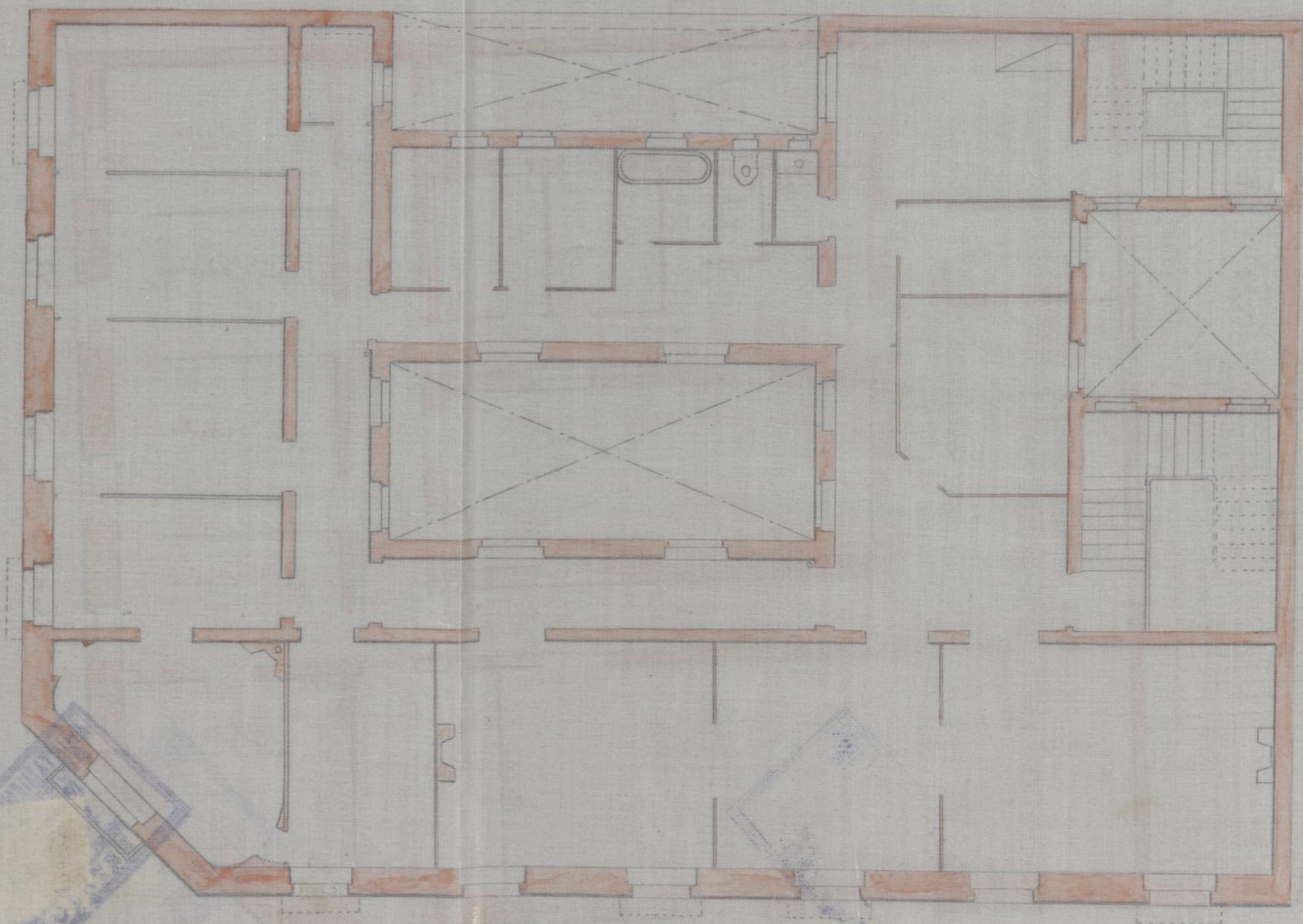

Parte de la casa de la Real Academia de Ciencias Exactas y Físicas

Arquitecto D. Juan de Villaverde

Planta segunda

Escala de $\frac{3}{100}$

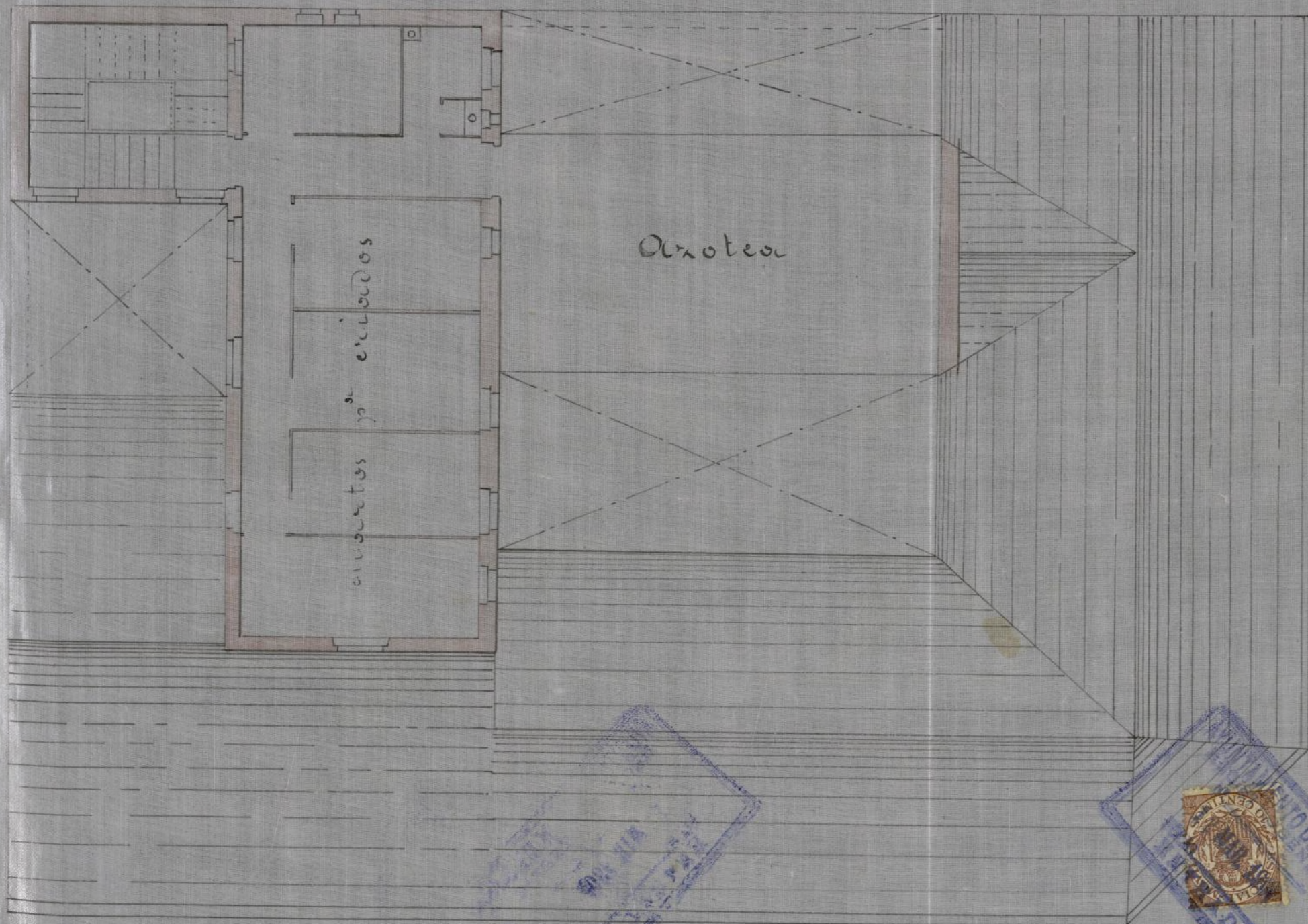

Madrid 6 de Marzo de 1907

El Arquitecto

Carlos Sancho y Garcia

Ayuntamiento de Madrid

Plano 2º de planta

Escala 1/50

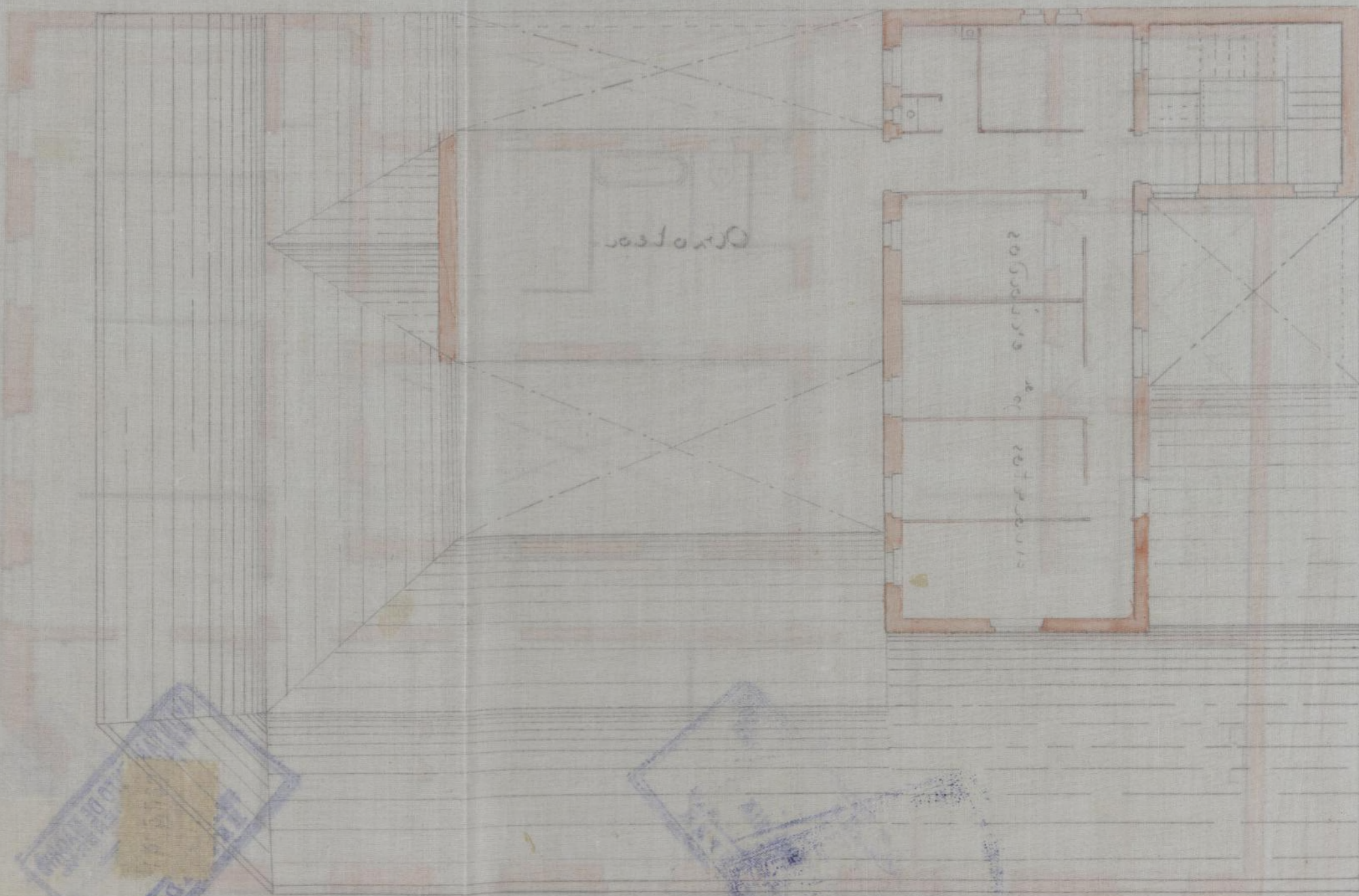

Por el Sr. D. Antonio de los Angeles
Arquitecto

En Madrid a 10 de Mayo de 1883

Fachadas

Escala de vñs p. m

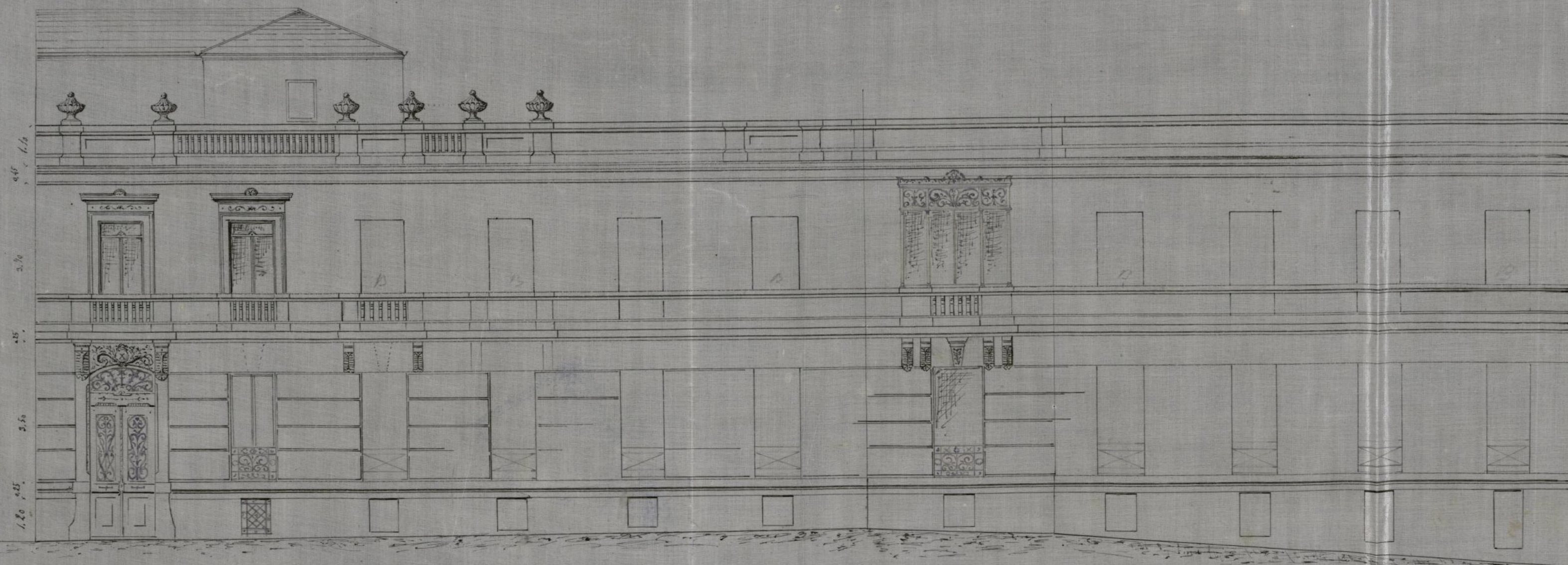

Colle de Moneto

chafalon

colle de Alberto Bosch



Madrid 6 de Marzo de 1907
El Arquitecto

Pablo Sancho y Garcia

Ayuntamiento de Madrid

Facchada

en el año de 1800



En el Ayuntamiento de Madrid
el día 15 de Mayo de 1800
Juan de Dios

En el Ayuntamiento de Madrid

15

en el año de 1800

En el Ayuntamiento de Madrid

Ayuntamiento de Madrid

Secciones

longitudinal

Escala 0.05 p. m.

transversal

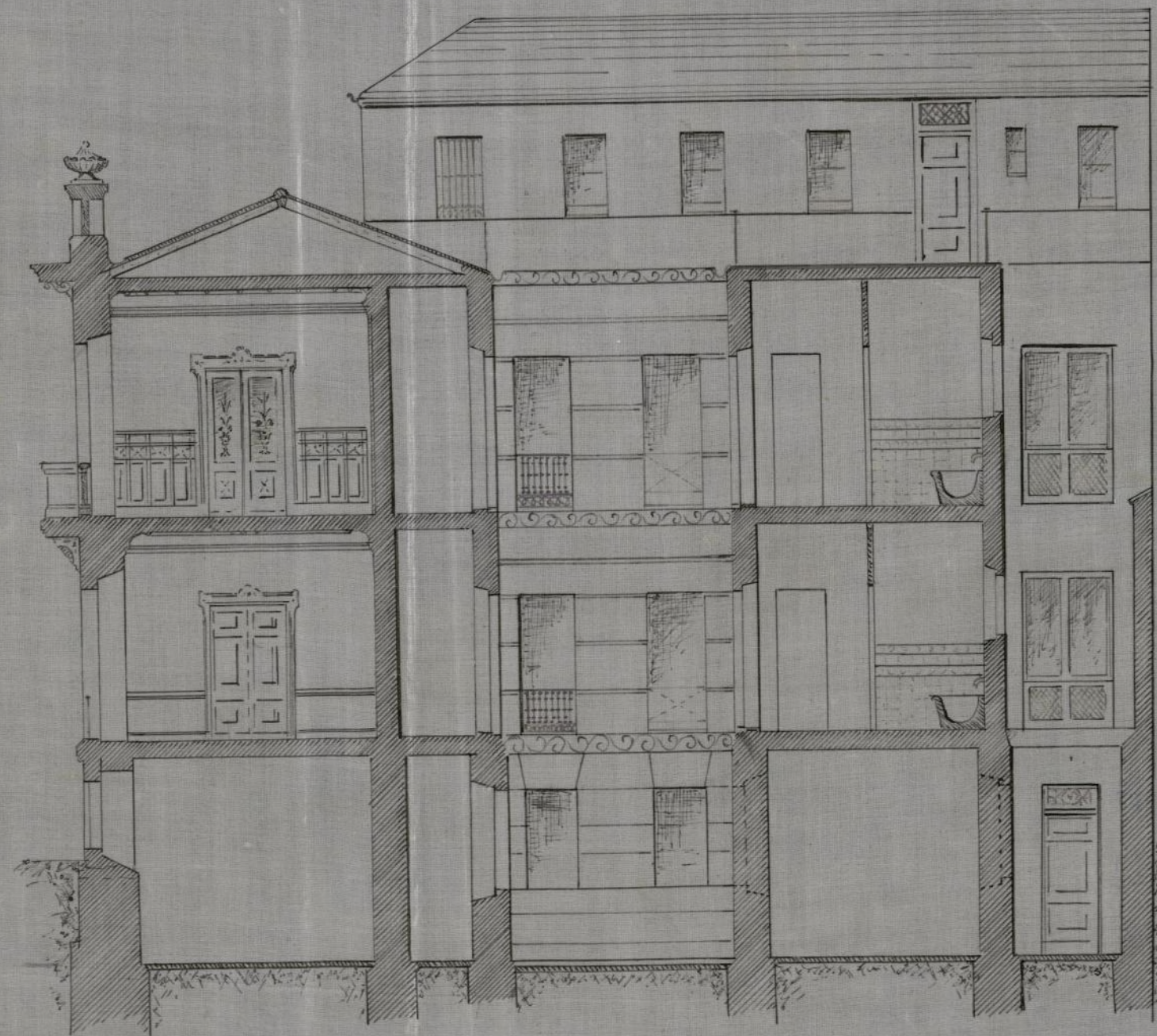
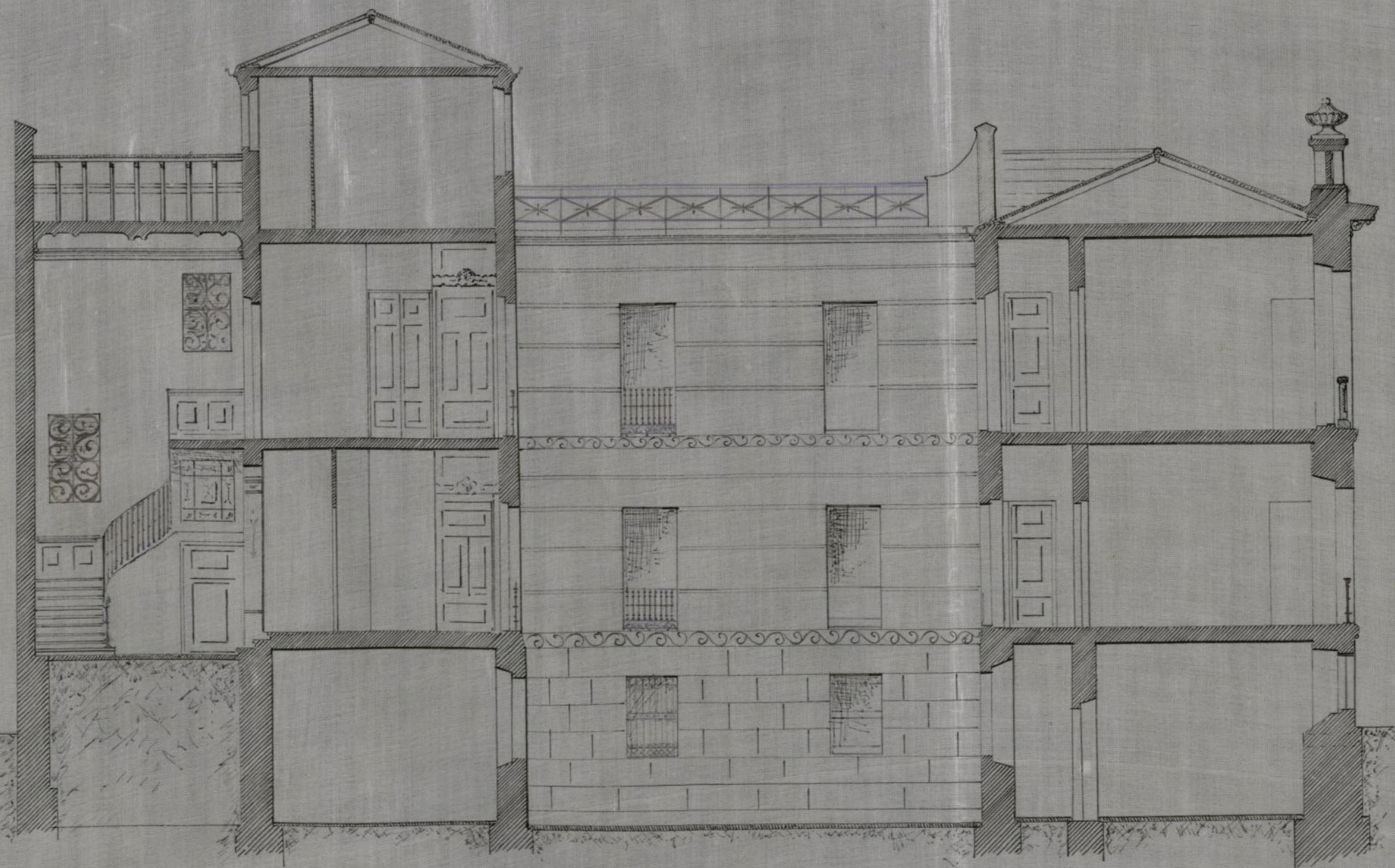

Madrid 6 de Marzo de 1907

El Arquitecto
Pablo Sanchez y Garcia

Ayuntamiento de Madrid

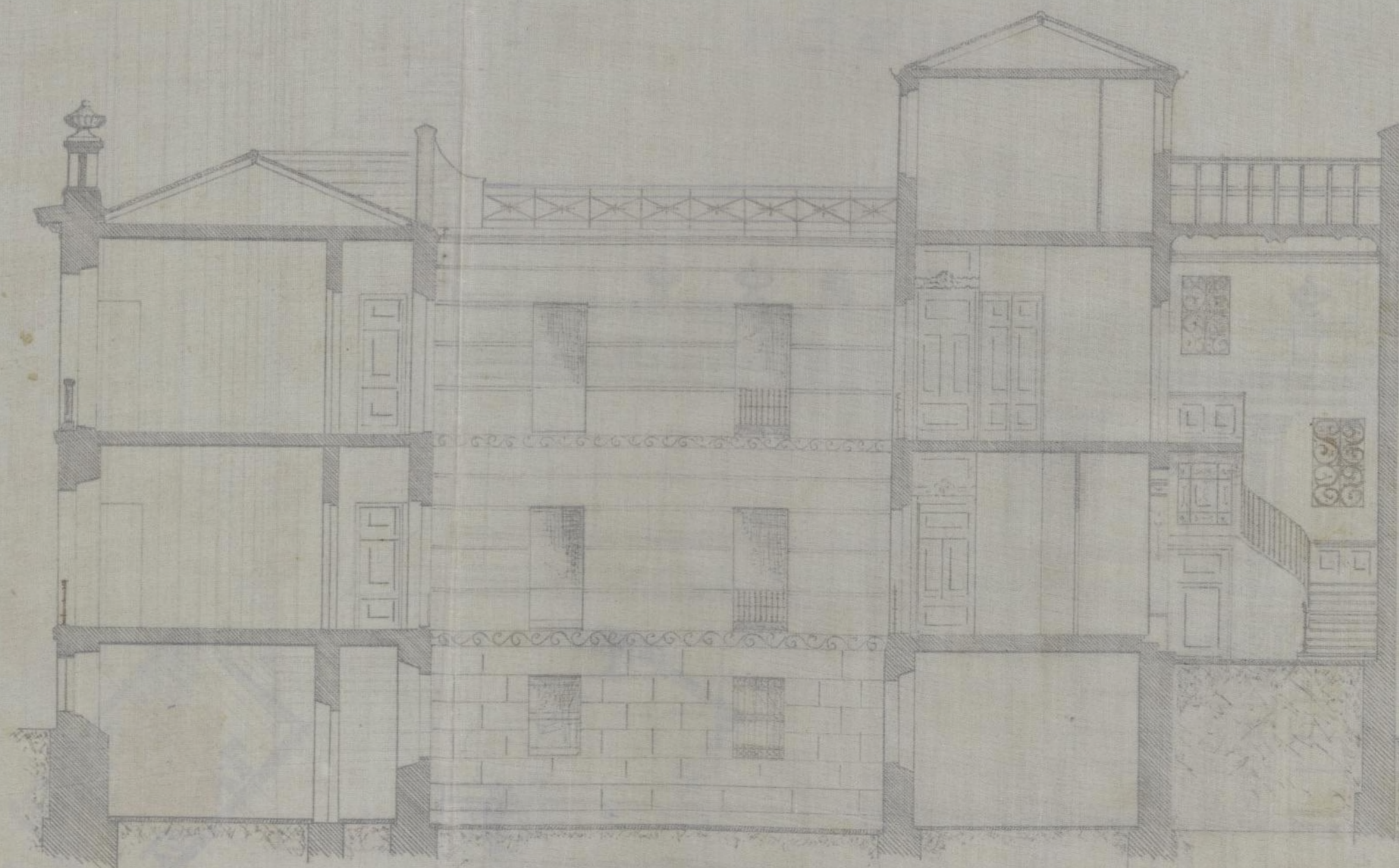
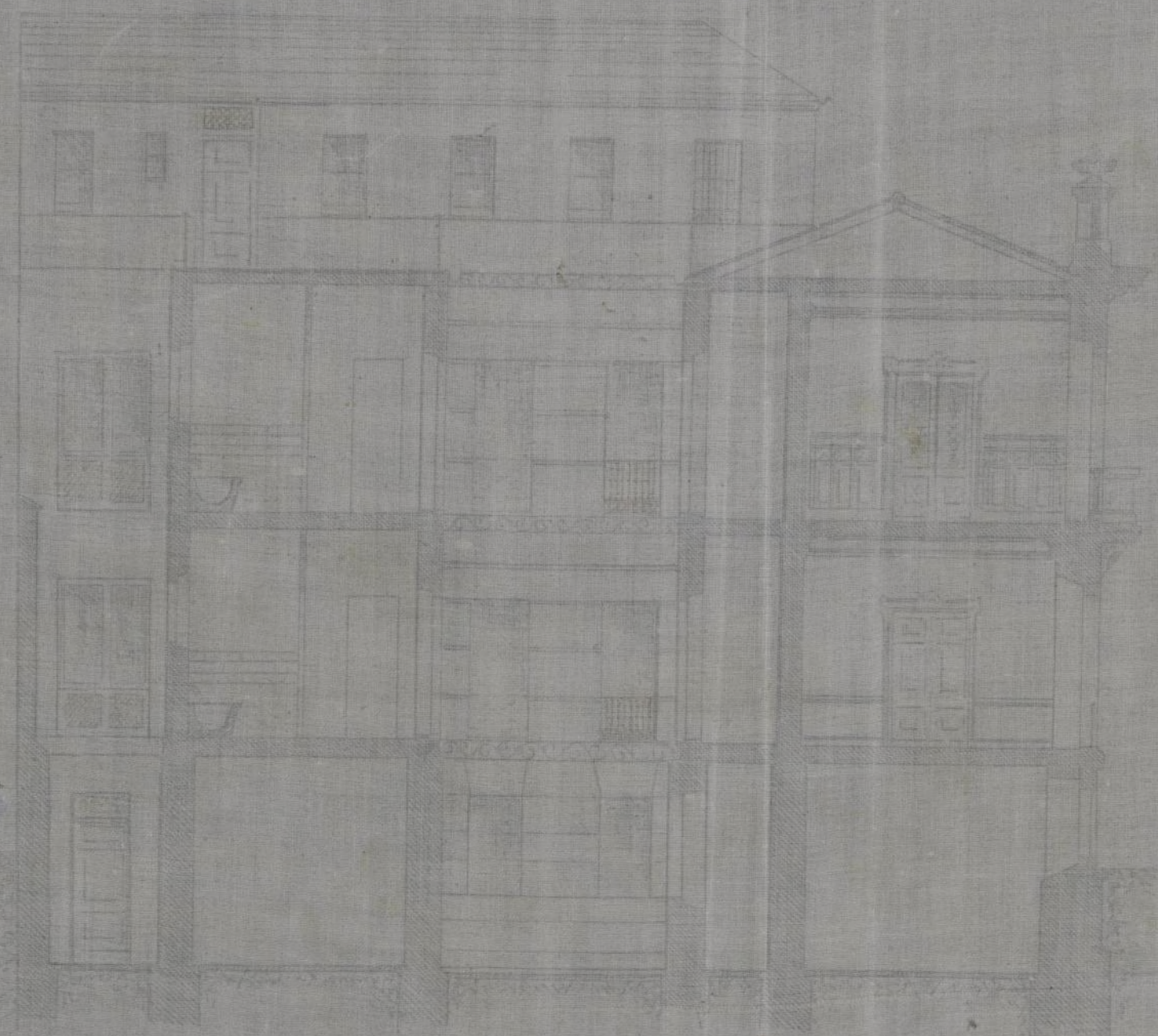

Ayuntamiento de Madrid

Estas fachadas darán principio con un revoco de cantería de piedra berroqueña, hasta ensasar con el suelo de planta baja, y terminarán con cornisa corrida de yeso y sobre esta un antepecho de fábrica y piedra artificial decorado como puede apreciarse por el adjunto plano correspondiente. Las jambas, dintel, guardapolvos etc. que constituyen el adorno de los huecos en planta principal serán de yeso o cemento corridos a terraja.

Todas las traviesas y medianerías serán de fábrica de ladrillo y mortero de cal grasa y arena llevando, en las de espesor de 0.28, cinco tiradas travadas con cemento portland, cada metro o metro y medio altura.

Las repisas estarán constituidas por la prolongación de las vigas de hierro que forman los suelos.

Se atenderá con toda escrupulosidad a la instalación de un buen servicio de higiene y salubridad, dotando a la casa a más de luz directa y por lo tanto ventilación en todas las habitaciones, de agua del Goya para el servicio propio en los sitios correspondientes, colocando en todos los desagües de fregaderos, pilas y baños sifones de registro y poniendo estos también pero de la calidad y dimensiones apropiadas en las acometidas de las cañerías a la atarjea colectora propia de la casa, la cual tendrá unas dimensiones o lucas de 0.56 x 0.72 estará revestida de cemento en su suelo y 0.40 en sus muros, y llevará un sifon de fábrica y piedra en su acometimiento a la general que existe en la calle de Moreto. Todos los sumideros de patio estarán provistos de un correspondiente

1 Diente cerramiento hidráulico, y en el punto
mas alto de la atarjea irá colocado un tubo
de 0,03 de diametro para ventilarla

Los expresores que tendran los diferentes muros
serán los acotados en los planos, viéndose en estos
la decoración adoptada, que aun cuando están
a escala de 1 por 10 creo sea suficiente para
que en unión de estas ligeras indicaciones
sirvan para dar idea de la edificación proyectada y para q V. E. se digne acordar la apro-
bacion de los trabajos que tengo el honor de
acompañar

Dios guarde a V. E. la vida muchos años
Madrid 7 de Marzo de 1907

Pablo Sanchez y Haro
Arqto

Talón núm. 422

AYUNTAMIENTO DE MADRID

ADMINISTRACIÓN
DE

Propiedades, Rentas y Arbitrios.

Recibo núm. 1019/
82

AÑO DE 1907

IMPUESTOS

| CONCEPTOS | PESETAS |
|-------------------------|------------|
| <i>Alquiler de casa</i> | <i>100</i> |
| <i>S</i> | <i>S</i> |
| TOTAL..... | <i>100</i> |

He recibido de D. *Don Francisco Mata*la cantidad de *cin**pesetas*
por derechos de licencia, que satisface por los conceptos que al
margen se detallan, correspondientes á la casa núm. _____de la calle de *Moreto* *caja de la casa de*
Madrid *18* de *marzo* de 1907.

El Recaudador de arbitrios municipales,

Es nulo este recibo si carece de la firma
del Recaudador y del Interventor.Tomé razón en el Diario al núm. *1604* folio *2106*

El Interventor,

Son pesetas *100*

Ayuntamiento de Madrid

Ayuntamiento de Madrid



Excmo Señor Alcalde Presidente del Ayuntamiento de Madrid



El que suscribe, vecino de esta Corte con domicilio en la calle del Marqués de Cubas num^o 5 según consta en la cédula personal que exhibe y recoge, deseando proceder a la edificación de una casa de nueva planta en el solar de su propiedad que tiene esquina a las calles de Moreto y de Alberto Bosch, señalado con el num^o 1 de la manzana R del barrio del Buen Retiro.

Suplica a V.E. que aprobados los planos y memoria que a esta solicitud acompañan se digne concederle la oportuna licencia para poder dar principio a la nueva construcción, previa la correspondiente tira de cuerdas, si así lo estima necesario.

Gracia que espera de la reconocida justificación de V.E. cuya vida Dios guarde muchos años.

Madrid 9 de Marzo de 1907

El Arquitecto

Pablo Sanchez y Haro

Alfonso Mata

C^a 13569 = 4^a

25 jun 1906

15 Marzo

37/ Pare a la Tenencia Alcaldía del distrito del Congreso a los efectos de la tira de cuerdas.

P. L. M.



Para el acto de la Tira de Cuerdas que se celebrará en el presente campo donde se sueltan el día 1.º del próximo mes a las 9 de la mañana. Hagase las oportunas publicaciones previas en el acto 632. a las Vigas de ordenanzas municipales.



Madrid 20 marzo 1907.

J. L. Vel. Al.º

M. L. M.

Don Sr.:

En el día y hora señalados por la Tenencia de Alcaldías del Distrito del Congreso procedí a demarcar las alineaciones y rasantas solicitadas por D. Osope Mata para el solar señalado con el n.º 6 por la calle de Alberto Bosch, con vuelta en chaflán a

la de Moreto, resultando que de conformidad a las aprobadas se determinarán aquellas en la forma que a continuación se expresa:

Calle de Alberto Bosch. — En la línea que resulta de unir el rócalo de cantería de los muros salientes del edificio contiguo destinado a Archivo de Protocolos, señalado con el n.º 4, con el de la casa n.º 12 en un lindero derecho.

Calle de Moreto. — También en la línea que resulta de unir el rócalo de cantería del muro de contención que rodea la Iglesia de San Jerónimo, en la fachada por esta calle y ángulo con el chaflán formado por la misma con la de Casado del Alisal, con el de la verja de cerramiento del Jardín Botánico.

Ambas fachadas del solar n.º 6, se unen por un chaflán de cinco metros, normal a la bisectriz de un ángulo, habiendo quedado hecho el replanteo sobre el terreno por medio de estacas y alfileres, a propuesta del Arquitecto del interesado Don Pablo Sanchez y Monzó Garco, en la forma que representa el adjunto plano, sin que exista apropiación ni expropiación alguna.

Las vacantes de la nueva construcción se establecerán pasando normalmente y con la pendiente sobiendo de tres por ciento, la que actualmente observa el adosquin del encintado frente a los puntos de esquina con el chaflán y linderos por ambas fachadas. La primera hilada de cantería deberá quedar enterrada unos treinta centímetros por bajo de dichas vacantes y elevados de tres a cinco los batien-

tes de las puertas.

La línea de fachadas por la calle de Alberto Bosch mide 14' 41 m.^s; el chaflán 5,00 m.^s; y la de la calle de Moreto 22, 24 metros, estas últimas medidas facultadas por el Arquitecto del propietario, siendo dichas vías de primer orden en la segunda zona.

Examinados los planos y memoria que adjuntos se acompañan para construir una casa de nueva planta en el solar de que se trata, no encuentro inconveniente en que se conceda el permiso pedido para dicho objeto siempre que se atengan a las prescripciones siguientes:

Las obras serán dirigidas por facultativo legalmente responsable, el cual además de cumplir cuanto sobre el particular prescriben la Real Orden de 10 de Junio de 1854 y los Artículos que han quedado subsistentes de las Ordenanzas Municipales adoptadas en la formación de ordenanzas y marcha de los trabajos las medidas de seguridad que estime precisas para evitar desgracias a los operarios y molestias al tránsito público.

Las fachadas se situarán en las alineaciones y vacantes de marcadas, sujetándose a aquellas los techos mayores de la construcción hasta salvar por lo menos dos metros de altura sobre la acera.

El reparto de alturas será el que los planos representan, prohibiéndose el que los

espacios que resulten útiles entre peral-
tes de armaduras u de travesaños a otros
que el de buhardillas fracteras.

En los retretes, bajadas, y sumide-
ros se observarán las prescripciones
impuestas por el Bando de la Alcaldía
Presidencia de 5 de Octubre de
1898.

El vuelo de balcones y miradores
se sujetará a lo prescrito en los Arts.^{os} 666
y 668 de las Ordenanzas Municipales.

En las cubiertas se dispondrán los
garachos y barandillas de seguridad
que previenen los Arts.^{os} 769 y 770 de di-
chas Ordenanzas.

La valla indispensable para la
obra se formará con tablas gruesas y
solapadas de dos metros de altura, co-
locándose paralelamente y a otros
dos de distancia de las líneas de fa-
chada, por lo que midiendo el desarro-
llo de estas 41, 65 metros, ocupará de
la vía pública con inclusión de los
ángulos del chaflán una superficie
de 84,90 metros cuadrados.

Para el pago de derechos se tendrá
en cuenta que la finca proyectada al-
canzará de planta baja, princi-
pal y una pequeña parte de segunda,
con una superficie total desarrollada
de mil dos metros cuadrados.

Ma-

Madrid 4 Abril de 1907.
El Arquitecto m.º de la H.º de S.º

M.º V.º V.º V.º V.º V.º



4º

6/

8 Abril 1907

Informe la Junta Técnica de
Salubridad e Higiene.

J.º V.º V.º V.º V.º V.º



509-28
9-4-907

Excmo. Señor.

Vistos por esta Junta los documentos técnicos presentados en los cuales se representa y describe la red de desagües y los demás servicios sanitarios que han de establecerse en la construcción proyectada, conforme á lo dispuesto en el acuerdo municipal de 14 de febrero de 1902, esta Junta

Ayuntamiento de Madrid

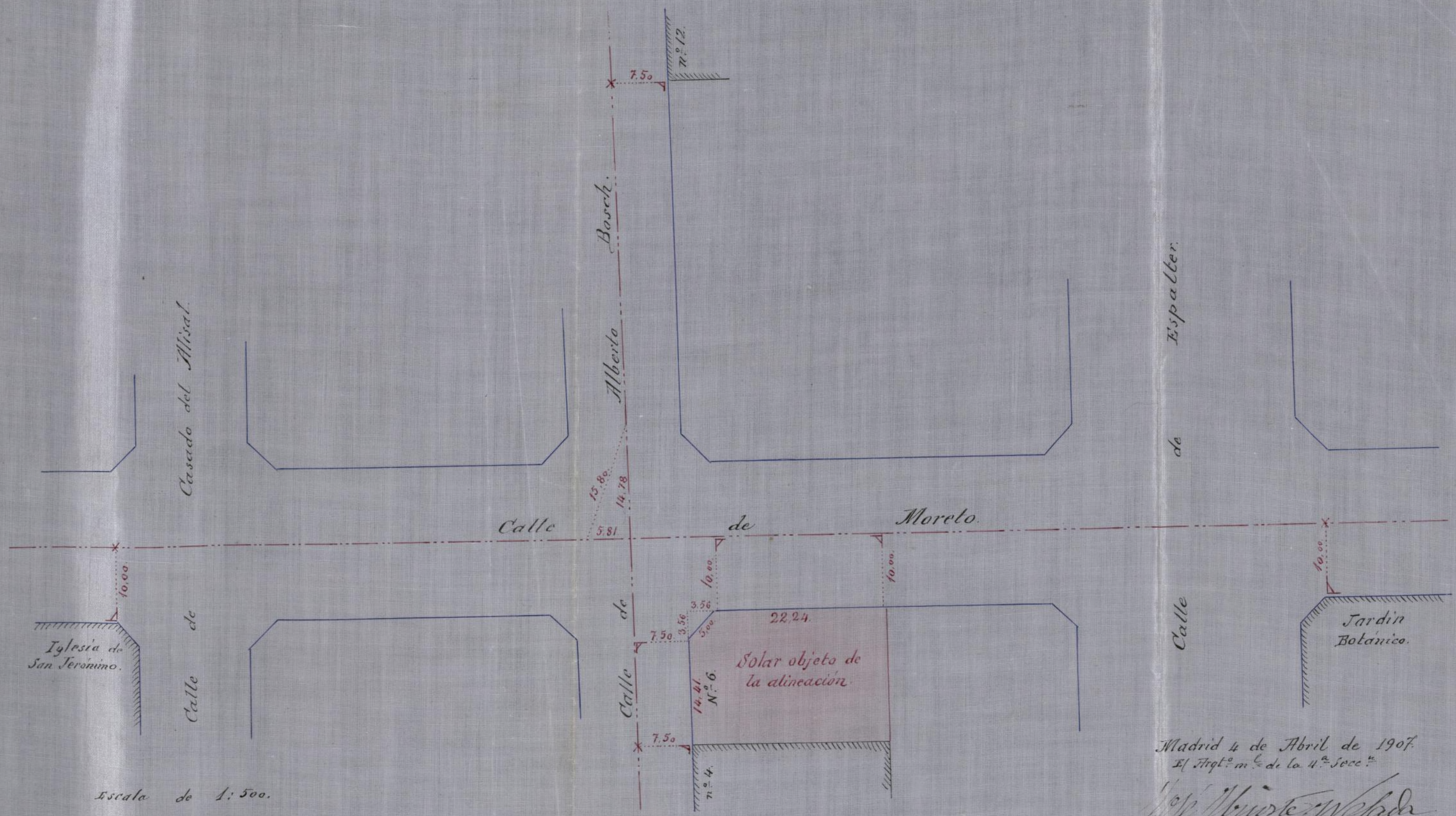

Madrid 4 de Abril de 1907.
El Arqt.º m.º de la 4.ª Secc.º

[Signature]

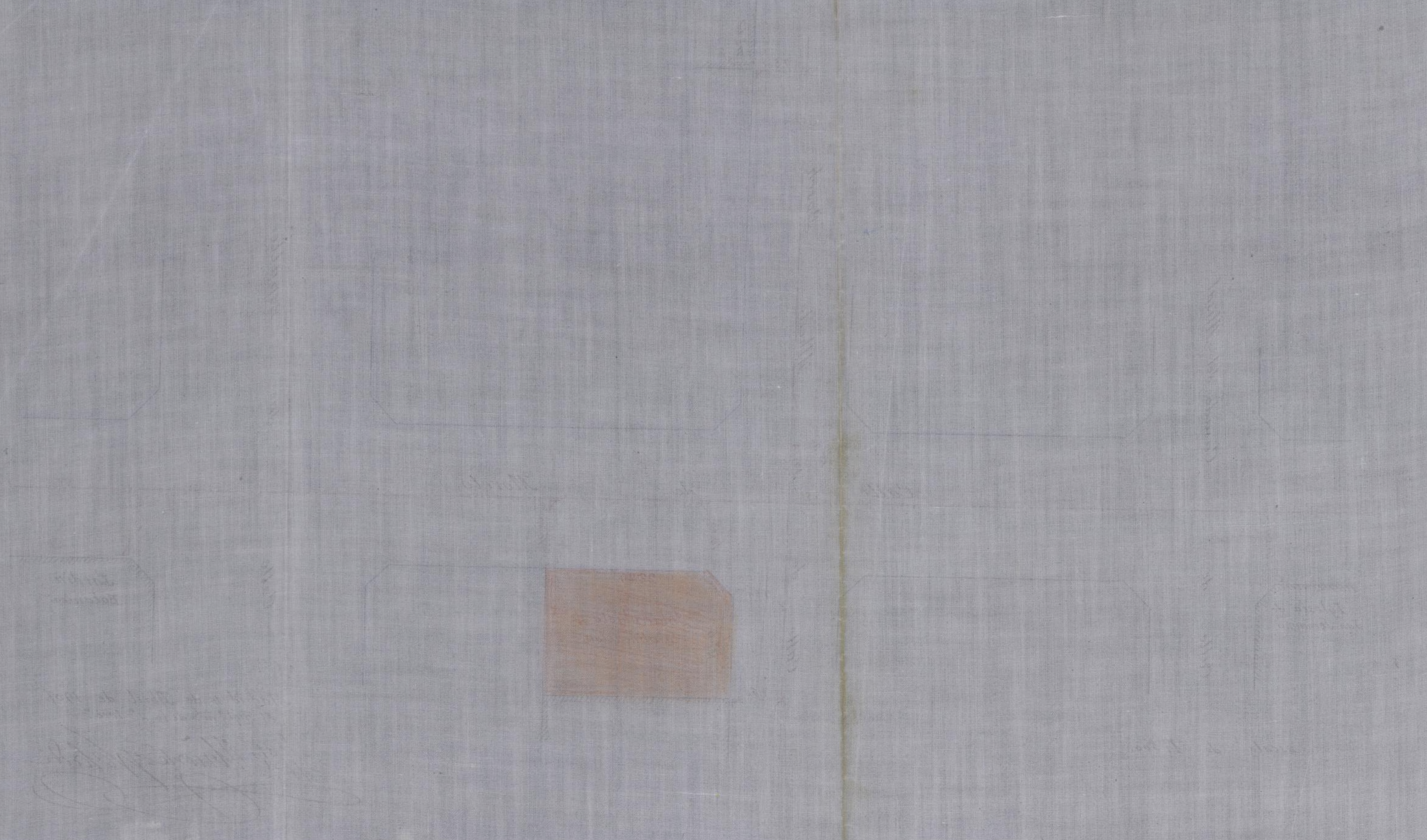

ta no encuentra inconveniente en que se autorice su edificación, debiéndose hacer constar en la licencia que al efecto se expida al interesado; que han de cumplirse estrictamente las prescripciones de higiene urbana previstas en el Bando de 1.º de Octubre de 1898 e Instrucciones complementarias dictados para su aplicación, teniendo en cuenta que debe establecerse la ventilación general de desagües con entera independencia de la de retenes, no utilizándose para ninguno de las dos las bajadas de aguas pluviales; observándose también lo prescrito en el parrafo 3.º del referido acuerdo municipal respecto al parte escrito que ha de darse por el facultativo del propietario a la Secretaría de este Ayuntamiento, cuando las obras estén a la altura conveniente para que pueda apreciarse la disposición y condiciones en que se hallen preparados los desagües subterráneos, debiendo asimismo recomendarse a dicho facultativo, las ventajas que desde varios puntos de vista ofrece, el que por dentro de la galería que, ^{ayudando} ~~auxiliando~~ de venir de atarjea, se en-

causasen las aguas residuales en tuberías que desembogue directamente en el alcantarillado general.

Madrid 29 de Abril de 1907.

JUNTA TÉCNICA MUNICIPAL
509-28
29-Abr-1907
SALUBRIDAD
MADRID



H. Montalbo

Negociado 4.º

Visto los informes favorables emitidos por el Sr. Arquitecto municipal de la Sección y Junta Técnica de Salubridad e Higiene, y siempre que se coloquen en la cubierta y alrededor de los vanos y de la fachadas la barandilla de hierro galvanizado que dispone el Artículo 769 de las Ordenanzas municipales; este Negociado no encuentra inconveniente en que la Comisión proponga la concesión de la licencia que se solicita.

Ma



AYUNTAMIENTO DE MADRID
SECRETARIA

Madrid 3.º de Mayo 1907.
Julián Miquel

1.º de Mayo 1907
Confirme: cuenta al Excmo Sr. Alcalde

[Firma]

1.º Mayo 1907
Se cuenta ref. con la

[Firma]



Señores Al Excmo. Ayuntamiento.

D. de Arévalo
Parraga
Parraga
Largo
Payo
Salvador
Leguerrica

D.º Onofre Mata, solicita li-
cencia para construir una casa de
nueva planta en el solar de la calle
de Moreto con vuelta en esquina
a la de Alberto Dorch con arreglo
a los planes y memorias que acon-

Ayuntamiento de Madrid

paños suscritos por el Arquitecto
D.^o Pablo Sánchez Fusa.

Verificada la Tira de cuerdas
para señalar las alineaciones oficia-
les de dicho solar sin que haya re-
sultado apropiación ni expropiación
alguna y en vista de los favorables
informes que acerca de la construc-
ción han emitido el Sr. Arquitecto de
la 4.^a Sección y la Junta Técnica
de Salubridad e Higiene, la
Comisión 4.^a que suscribe, de
acuerdo con el Negociado y la
Secretaría, tiene la honra de
proponer a V. E. se sirva conce-
der la licencia que se interesa
con sujeción a las condiciones
que se fijan en los informes fa-
cultativos anteriormente citados.

V. E. no obstante acordará lo
que crea más acertado

Madrid 11 Mayo 1907.

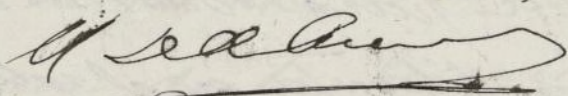

Francisco S. Caballero

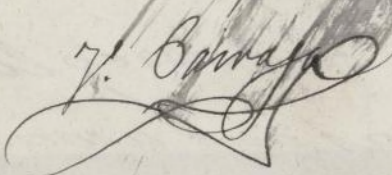

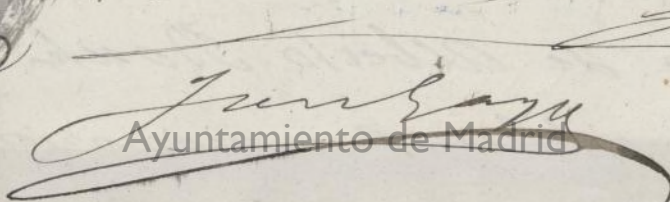
Ayuntamiento de Madrid

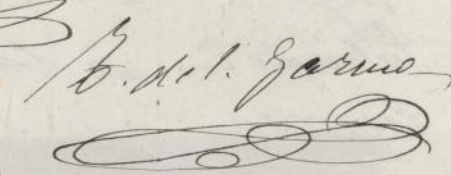

Manuel Salazar

Madrid 24 de Mayo de 1907.

En su Ayuntamiento

Sección pública ordinaria

Comis. propone la Comisión.

El Secretario del Excmo. Ayuntamiento

[Signature]

15 24 Mayo.
Cumplase lo acordado por el Excmo. Ayuntamiento.



[Signature]

Ayuntamiento de Madrid.

El Excmo. Sr. Alcalde Presidente

Visto el expediente instruido a instancia
de D. D. M. Mata, solicitando licencia para
construir una casa de nuevas plantas en el solar
de la Calle de Moroto, con un ^{chapa} en ~~la~~ esquina
a la de Alberto, D. D. M. Mata, acompañando al
oferto los planos y memoria hechos por el
Arquitecto D. Pablo Sanchez Irujo; el

Ayuntamiento de Madrid

Excmo. Ayuntamiento en sesión de 24 de Mayo último se dispuso concederle, siempre que la línea de fachada por la Calle de Alberto Bosch sea la que resulta de unir el Localo de cantina de los cuerpos salientes del edificio contiguo destinados a Archivo de Protocolos, señalada con el número 4, con el de la casa n.º 12 en su lindero derecho. Por la Calle de Alvarado la que también resulta de unir el localo de cantina del muro de contenciones que rodea la Iglesia de San Jerónimo, en la fachada por esta Calle y ángulo con el chaflán formado por la misma con la de Carado de Alisa, con el de la verja de cerramiento del Jardín Botánico.

Ambar fachadas del solar n.º 6 se unen por un chaflán de cinco metros, normal a la bisectriz de su ángulo, en la forma que representa el plano adjunto al expediente, entregando el duplicado al interesado.

Las varanetas de la nueva construcción se establecerán paralelas normalmente y con la pendiente suficiente de tres por ciento, las que actualmente observa el adoguén de los quintados frente a los puntos de seguridad con el chaflán y linderos por ambas fachadas.

La 1.ª hilada de cantinas, deberá quedar enterrada unos treinta centímetros por bajo de dichas varanetas y elevados de diez a quince los batientes de las puertas.

Las obras serán dirigidas por facultativos legalmente responsables, el cual además de cumplir cuanto sobre el particular prescribe la Real orden de 10 de junio de 1854 y los artículos que haya quedado sustitutos de las ordenanzas municipales



AYUNTAMIENTO DE MADRID

SECRETARIA.



adoptará en la formación de andamios y marcha de los trabajos las medidas de seguridad que estime precisas para evitar desgracias a los operarios y molestias al tránsito público.

El reparo de altura, será el que los planos representen, prohibiéndose el que los espacios que resulten útiles entre peraltes de armaduras se destinan a otro uso que el de bahardillas, tradenas.

El vuelo de los balcones y miradores se sujetará a lo prescrito en los artículos 666 y 668 de las Ordenanzas municipales.

En las cubiertas se dispondrán los ganchos y barandillas de seguridad que prescriben los artículos 769 y 770 de dichas Ordenanzas.

La valla indispensable para la obra se formará con tablas, fuertes y solapadas de dos metros de altura, colocándose paralelamente y a otros dos de distancia de las líneas de fachadas, ocupando de la vía pública con inclusiones de los ángulos del chaflán una superficie de 34'90 metros cuadrados.

Y por último en la instalación de la red de desagües y los demás servicios sanitarios que han de establecerse en la construcción proyectada se cumplirá estrictamente las prescripciones de higiene urbana previstas en el Plan de 5 de octubre de 1898 e instrucciones complementarias dictadas para su aplicación teniendo en cuenta el

Ayuntamiento de Madrid

que debe establecerse la ventilación general
de desagües, con entera independencia de la de
retretes, no utilizándose para ninguna de las dos,
las bajadas de aguas pluviales; observándose también
lo prevenido en el párrafo 3º del acuerdo municipal
del 4 de febrero de 1902 respecto ^{evento} al punto,
que ha de darse por facultativo del pro-
pietario a la Junta Técnica de Salubridad e
Higiene, cuando las obras estén a la altura con-
veniente para que pueda apreciarse la disposición
y condiciones en que se hallen preparando los de-
sagües subterráneos, recomendando a dicho faculta-
tivo, las ventajas que desde varios puntos de
vista ofrecen, el que por dentro de la gale-
ría que hubiere de servir de atarjea, se lu-
cauransen las aguas residuales en tubos
que desembogue directamente en el alcán-
tillado general.

En cumplimiento de lo dispuesto
por el Sr. Alcalde para, respecto del inte-
rviniente se requiere la presente en Madrid
a 6 de junio de 1907.

El Secretario

J. R.

8 junio 1907

A la Admón. de Propiedades, Rentas
y Arbitrios, a los efectos oportunos.

J. S. de Poca



Propiedades



Y Importan los derechos

| | |
|--|---------------|
| Construir casa 2 plantas 10 m ² - 2 ^a - 200'40 | |
| Exceso tira cuerdas 30 m ² - - - | 120 " |
| | 16 " |
| Colocar valla - - - - - | |
| <u>Total -</u> | <u>336'40</u> |

Ocupacion de via publica con
54'90 m² cada mes y por lo corres-
pondiente al de abril ulto - 106'12 p

Madrid 12 de Junio de 1907

J. Vera

Conforme
Afirmado
Justo y legal

ADMINISTRACIÓN
DE
Propiedades, Rentas y Arbitrios

DERECHOS:

#336'40 Se paga
en estos derechos en 14
Junio recibo n.º 2738
entado al folio 138 de
la cuenta general.
P. El Administrador

J. Forja

ADMINISTRACIÓN
DE
Propiedades, Rentas y Arbitrios

DERECHOS:

#106'12 pesetas Se paga
en estos derechos en 14
Junio recibo n.º 55
entado al folio 42 de
la cuenta general.
P. El Administrador

J. Forja

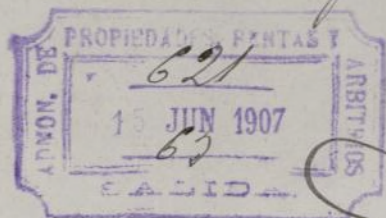

COBRADO
Al Recaudador

C. Casado



Don Pablo Sanchez y Alonso Gasco
Arquitecto de la Real Academia de Bellas-
Artes de San Fernando

Certifico que las obras de nueva
planta que bajo mi dirección
se han llevado a efecto en la calle
de Moroto número diez esquina a la
de Alberto han quedado terminadas el
día veinticinco del corriente mes y por
consecuencia la casa, resultado de las
reformas, tanto por su construcción
como por su estado higiénico y medios
adoptados para su salubridad, se halla
en disposición de ser habitada

Y para que conste donde convenga
expido la presente que firmo en Madrid
a veinticinco de Abril de mil novecientos
ocho

Pablo Sanchez y Gasco

18/10/7

4

715

2251

2251

Excmo. Sr. Alcalde Presidente del Ayuntamiento de esta M. M. Villa y Corte

El que suscribe, dueño de la casa número 715 de la calle de Embudo con vuelta a la de Alberto Berch, cuya casa ha sido construida de nueva planta y se halla terminada según lo acordado la siguiente certificación: A H. E. suplico se sirva concederle la posesión de la misma para poder pasar a habitarla.

Gracia que espero de la recomendada justificación de H. E. cuyo Sr. D. D. grande maestro.

Madrid 27 Abril de 1908

Manuel Díaz

Cda. L. 4331 - 6.º den

- L. 4331 - 6.º den

La Villa 1908

Alcaldes de la Villa 1908

p.º 48/907



Excmo Señor Alcalde Presidente del Ayuntamiento de esta M. H. Villa y Corte

El que suscribe, dueño de la casa número Dici de la calle de Moreto con vuelta a la de Alberto Bosch, cuya casa ha sido construida de nueva planta y se halla terminada segun lo acredita la adjunta certificacion
A V. E. suplica se sirva concederle la oportuna licencia para poder proceder a habitarla

ans por

Gracia que espere de la reconocida justificacion de V. E., cuya vida Dios guarde muchos años

Madrid 27 Abril de 1908

Rufu Mata

Cda. n.º 4781 = 6.ª clase

- Domicilio -

4 septbr / 907

Marques de Cubas 5.º - 1.º

Mayo = 5

Vuelto a sus antecedentes, pase a informe
del Sr. Arquitecto municipal de la H.^a
2.ª Sección



Quinto Sr.

Enterado de lo que solicitan en la an-
terior instancia, vista la certificación
que a la misma se acompaña he-
cho el oportuno reconocimiento de lo
manifestado a V. E. que no encuentra
inconveniente en que se conceda la
licencia pedida para alquilar las
diferentes habitaciones de que consta
la casa calle de Alberto Bachy n.º 6
con vistas a la de Moreto.

La finca de que se trata tiene
22 metros y las calles son de 1.ª orden
en la 2.ª zona.

Madrid 7 Mayo de 1908.
El C.º M.º de la H.ª Sección,

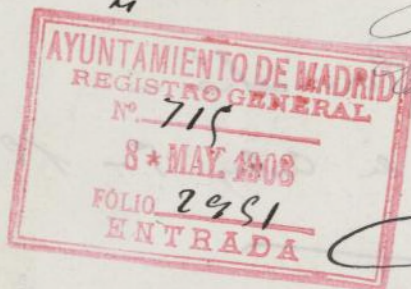

José María Velasco

N.º 9. L

Mayo = 9.

Para a informe de la Direccion de Fontaneria
Alcantarillas y Junta tecnica de Salubridad e
Higiene.



Excmo. Señor:

En cumplimiento del anterior
decreto, debo informar a V.º B. que
del reconocimiento practicable
en la atarjea de que se trata,
resulta estar constituida con
 arreglo a lo dispuesto en las orde-
nanzas municipales. Puede,
en su consecuencia, expedirse
la licencia solicitada para al-
quilar y habitar la finca.

V.º B. sin embargo, resolverá
lo que mejor proceda.

Madrid 26 de Mayo de 1908

P. O. DEL INGENIERO DIRECTOR

El Ingeniero Jefe del Servicio



Ayuntamiento de Madrid

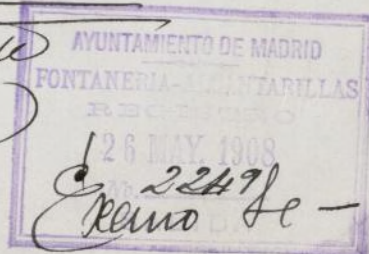

tor.

Inspeccionada ocularmente por esta Junta, la red de desagües y los demás servicios sanitarios establecidos en la finca de referencia, los cuales cumplen en la fecha actual, las condiciones de salubridad exigidas por el Bando de 5 de Octubre de 1898, según lo acredita el adjunto certificado facultativo, puede concederse, a princiio de la Junta, la licencia de alquilar solicitada y la correspondiente placa de saneamiento, habiéndose procedido a entregar esta última, previo recibí del interesado en la diligencia inserta a continuación. —

Madrid 29 de Mayo de 1908

El Secretario
K. Montalbo.

Diligencia.

Para hacer constar lo antes que con esta fecha se hace al dueño de la finca de referencia, de la placa de saneamiento n.º 1401 y 1401. duplicada, que se fijará en punto visible de la misma, según está dispuesto por la Superintendencia; firmando el recibí en Madrid a 29 de Mayo de 1908

Recibí dos placas y

PO
Antonio Vivero

4º



El Secretario
K. Montalbo.



Don *Luis Maria Cabello y Lapietra*, Arquitecto de la Real Academia de Bellas Artes de San Fernando, Vocal de la Junta técnica de Salubridad e Higiene.

CERTIFICO: Que del reconocimiento practicado por esta Junta en la finca de nueva construccion, sita en la calle de Morato, numero diez, con vuelta al numero de Alberto Bosch, resulta que se hallan cumplidas en su totalidad las prescripciones del Bando de la Alcaldía Presidencia de cinco de Octubre de mil ochocientos noventa y ocho, é Instrucciones complementarias dictadas para su ejecución, reuniendo dicha finca las condiciones necesarias, para la expedicion de la licencia de alquilar y concesion de la placa de monumento a que se refiere el párrafo tercero del artículo sétimo del aludido Bando.

Y para que conste expido la presente, que firmo en Madrid, á veinti nueve de Mayo de mil novecientos ocho.

JUNTA TECNICA MUNICIPAL
DE
SALUBRIDAD E HIGIENE
MADRID

Luis M^a Cabello y Lapietra
Arqto

