

Don Quichotte

et

Sancho Pança

Ballet au grotesque en un acte

Paroles et Musique
de

Florimond Fonger (Hervé)

Représenté le 5 Mars 1848 au Théâtre de l'Opéra
National à Paris

Partitions Piano Prix net 3

Don Quichotte Hervé

Sancho Pança Joseph Helmer

à Paris chez Bernard Lalle éditeur Passage de l'Opéra
et Boul^g Sébastien 2

Don Quichotte et Sancho

No 1

Héroïque

Duo d'Introduction

Andantino

dolce

Piano

Sancho

Don Quichotte

p

Violono

a - - - van - çons nous

S.

D. Q.

p

Violon

bel é - eny - er ? La chaleur bru - lan - - - te

clanté.

S.

D. Q.

p

Violon

Où a - van - çons

de ce jour men - çante

S. *siz* *che - sa - lie.* *Mais* *cette cha - leur*

D. Q.

Flaut. B. *Violon* *erese*

S. *me - tourne le cœur -* *Voici là bas un frais ombrage, ma*

D. Q.

Flaut. B. *Violon*

S. *gourde est à sec de breuva - ge !* *oh! par pitié pour mon gosier ar -*

D. Q.

erese.

S. *- rêtons nous, br che-valier* (1) *Par fai-tie' pour mon gosier*

D. Q. *ab! ab! on*

Ensemble

(1) *Comptons l'acultative*

S. *ar-rêtons, che-valier!*

D. Q. *soit que la noire tem-pê-te n'a ja-mais gran-*

S. *ob! par fai-tie' pour mon go-*

D. Q. *- de' sur ta tē-te on voit que la noire tem-pê-te n'a*

(Braillant)

(Imitant son maître)

S. - sier, ar - - rê ton nous s'ic cheva - lier! ab! ab!

D. Q. jamais grande sur la têt - - te oh! mon bel et amoe é - eny - er al -

S. ab! ab! ab! ar - rê -

D. Q. - lons, ar - rê - te voy coursier al. lons, ar - rê - te voy coursier. Oh

S. - lons Voi - ei l'ê - bas un frais ombrage ma gourd' est à sec de bren -

D. Q. soit on voit que la noire l'empê - - te Oh soit que la noire l'empê - - te n'a

S. *va - ge* *Ob! per pitié pour mon go - sier* *ar - rê - tons nous, siez che - va -*

D. Q. *jamaigrondé sur la* *tê - te! ab!* *ab!* *ab!*

S. *lier,* *ar - rê tons nous siez che - va - lier* *ar - rê - - -*

D. Q. *ab!* *ab!* *al - lons*

S. *- tons - nous, siez che - - - va - - lier* (1)

D. Q. *ar - rê - - te voy* *cour - sier* *al - - - lons*

(1) Fin de la coupure

S.

D. B.

ar-rê-té ton cœur-sier al-lons, ar-

BIBLIOTHECA MUSICAL

Handwritten musical score for "Canta la Vinea" by G. Fauré. The score is for Soprano (S.), Double Bass (D.B.), and Piano (P.). The Soprano part has lyrics: "rê - te ar - rê - - - - - rête vîn couv -". The Double Bass part has lyrics: "rê - te ar - rê - - - - - rête vîn couv -". The Piano part has lyrics: "rê - te ar - rê - - - - - rête vîn couv -". The score is in 3/4 time and G major. The title "Canta la Vinea" is written at the top right. The composer's name "G. Fauré" is written at the bottom right.

Allegro

P

S. *An* bon-heur je me sens re-

D.Q. *An* bon-heur il se sent re-

S. naî-tre j'a - - vais soif je sou-hais manger ou manger

D.Q. naî-tre il a soif et voudrait manger

S. *ab!* quand on sert un si bon naî-tre,

D.Q. *ab!* pour lui soyons un bon naî-tre,

on n'a pas besoin d'en changer
de peur qu'il ne veuille en change en changer

rall.
Ab! quand on sert un si bon maître on n'a
Pour lui tous jours

pas besoin d'en chan-ger - on n'a pas be- soin
soy- ons bon maître, de peur qu'il ne veuille

S. d'en chan - ger n'a

D. Q. en - chan - ger de peur

S. pas be - - - - - sois d'en

D. Q. qu'il ne venille en

S. chan - - - - - ger !

D. Q. chan - - - - - ger !

Romance de Don Quichotte

Allegretto

Piano

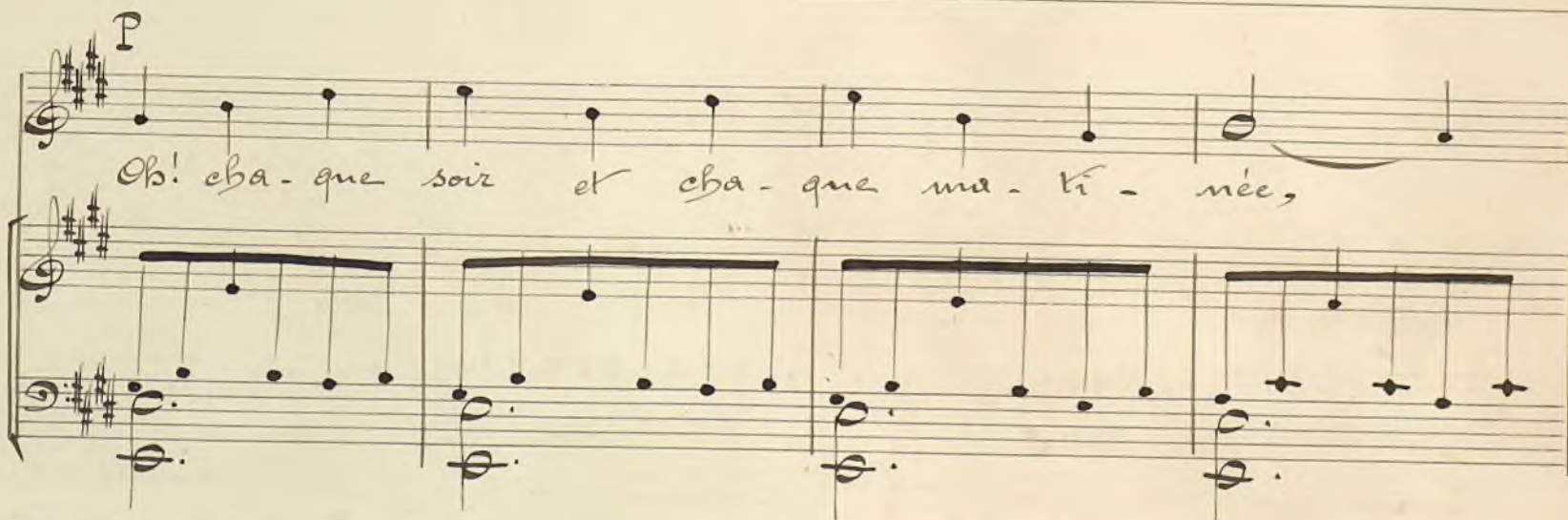
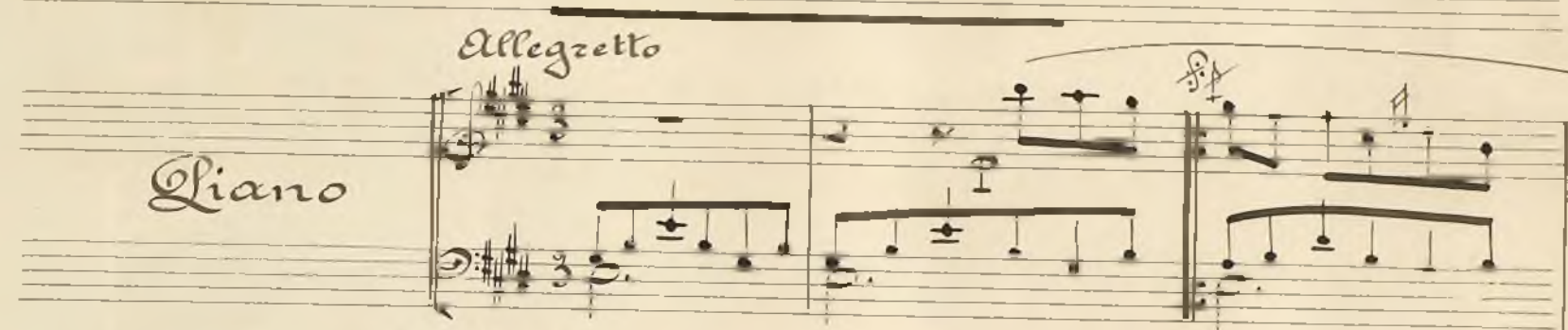

14

mon cœur pal-pite et s'ex-hale en son-jours.

Ils vont vers toi, ton chan--te Dup--ci--né--e,

sur l'ai-be d'or des a-moureux zé-lobes

P

sur l'ai - le d'or des a - - moureux zé - phirs

Co - co - co ! Co - co - co !

A

Il'en - tends - tu pas ton a -
a tempo

- mant qui t'ap - pel - le ?

Que fais - tu, dis à ta

A

gen - - - te ton - zel - - le

l'o - reille au quel é - coutes - tu l'écho ? l'o -

16

veille angust é-con-tes tu l'écho qui par ma voix mur-mu-re

pi-a-no pi-a-no

cresc.

pi-a-no Co-Co-Co!

P

Co-Co-Co!

P

Deuxième Couplet

Quant vient le nuit pour clo- re ma pau-
pié- re et que sont loins les doux rayons du
jour, En m'ap- - pa - - raiss dans les flots de lu-
miè- re res- plen- dis- sante et de grâce et d'a-
mour ! Res- plen- dis- sante et de
grâce et d'a- mour ! Co- co- so ! Co- co- so !

Fin

Ronde de Sancho

Liano

Je sais que les fil - les sont vraiment gentil - les et que tous les dril - les

es sont amoureux ; mais sous l'ambi - ti - ne la corde argen - ti - ne de ma mandoli - ne

S. sait me rendre heureuse, oui, ma gita - ri - ne sait me rendre heureuse

D. & *Don Quichotte*

Tralala

Tralala

Tralala

Tralala

Se tempson moissonnant nos joyeux garçons les échos résonnent avec leurs chansons
C'est dans nos campagnes que vit le vaillant qui des deux exilés le cœur vain
Maigne inépuisable, derrière nos amours on se penche et la fontaine la se penche

On voit la fancil-le s'abaisser soudain quand la conta-bil-le vient guider leur main !
 Sa gracieuse lumbante aux gracieux de-vies semble une bacchante aux sens enivrés !
 L'amour é-ternel-le n'appartient qu'aux Dieux, aussi sa ven-el-le a trahi ses faux !

rall.
 On voit la fancil-le s'abaisser soudain quand la conta-bil-le vient guider leur main !
 Sa gracieuse lumbante aux gracieux de-vies semble une bacchante aux sens enivrés !
 L'amour é-ternel-le n'appartient qu'aux Dieux, aussi sa ven-el-le a trahi ses faux !

Duo Final

Allegro 1^{re} Don Quichotte

1^{re} Strophe

2^{me} Strophe 2^e Sancho

Piano

D. a

al - - - - - lous, mais e - cuez fi -

8.

Pour lui c'est u - ne ba - ga -

- de - le so - - - - lous vers de nouveaux com -

- tel - le d'al - - - - ler vers de nouveaux com -

- bats! mar - - - - chons où l'honneur nous ap -

- bats! mar - - - - chons mais si l'honneur l'ap -

pel - - le! vain - - - quous! l'a - mour soutient nos
 - joel - - le je crois qu'il ne m'ajo - joel - le

2^e fois
 bras! al - lons! marchons! vo - lons! con -
 bras! al - lons! mar - chons! vo - lons con -

- rons! oui l'amour soutient nos bras. Il saura guider nos
 - rons! oui l'amour soutient nos bras Il saura guider nos

pas, il san - ra qui - der nos pas qui - - der nos
pas, il san - ra qui - der nos pas qui - - der nos

pas qui - - der nos pas! Fin al - - -
pas qui - - der nos pas! Fin al - - -

- lous mar - - - chons vo - - -
- lous mar - - - chons vo - - -

24

- lous sain quous!