Alberto Mazzucato

DON CHISCIOTTE

Opera in due Atti

ATTO 2°

Partitura

(Dalla copia esistente presso la Biblioteca
del R° Conservatorio di Musica di Milano (Italia)
N° 218/2344.-)

Ayuntamiento de Madrid

N°11. — Introduzione

Moderato

Violini

Viole

Flauti

Oboi

Clarinetti in Si b

Corni in Mi b

Trombe in Mi b

Tromboni

Fagotti

Timpani in Mi b

Donna Rodriguez

Coro

Violoncello

Basso

Ayuntamiento de Madrid

Violini

Viole

V. Cello

Basso

Violini

Viole

Clar.

p

Cor.

solo

p

Fag.

Cello

Basso

Ayuntamiento de Madrid

Violini

Viole

Flauti

pp

Oboi

Clar.

pp

Cor.

Tr.

Tr. ni

Fag.

pp

Timp.

Cello

Basso

Ayuntamiento de Madrid

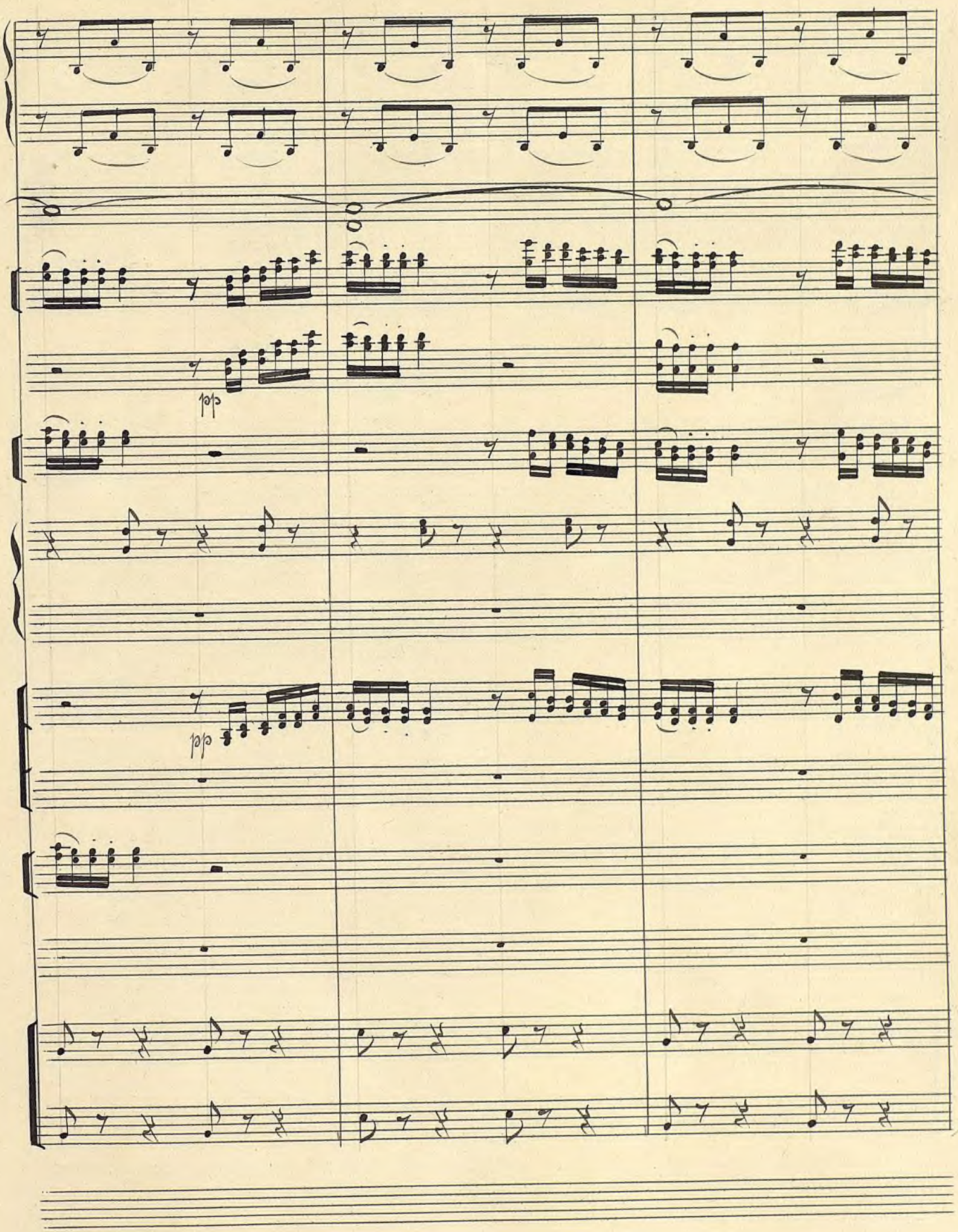

Ayuntamiento de Madrid

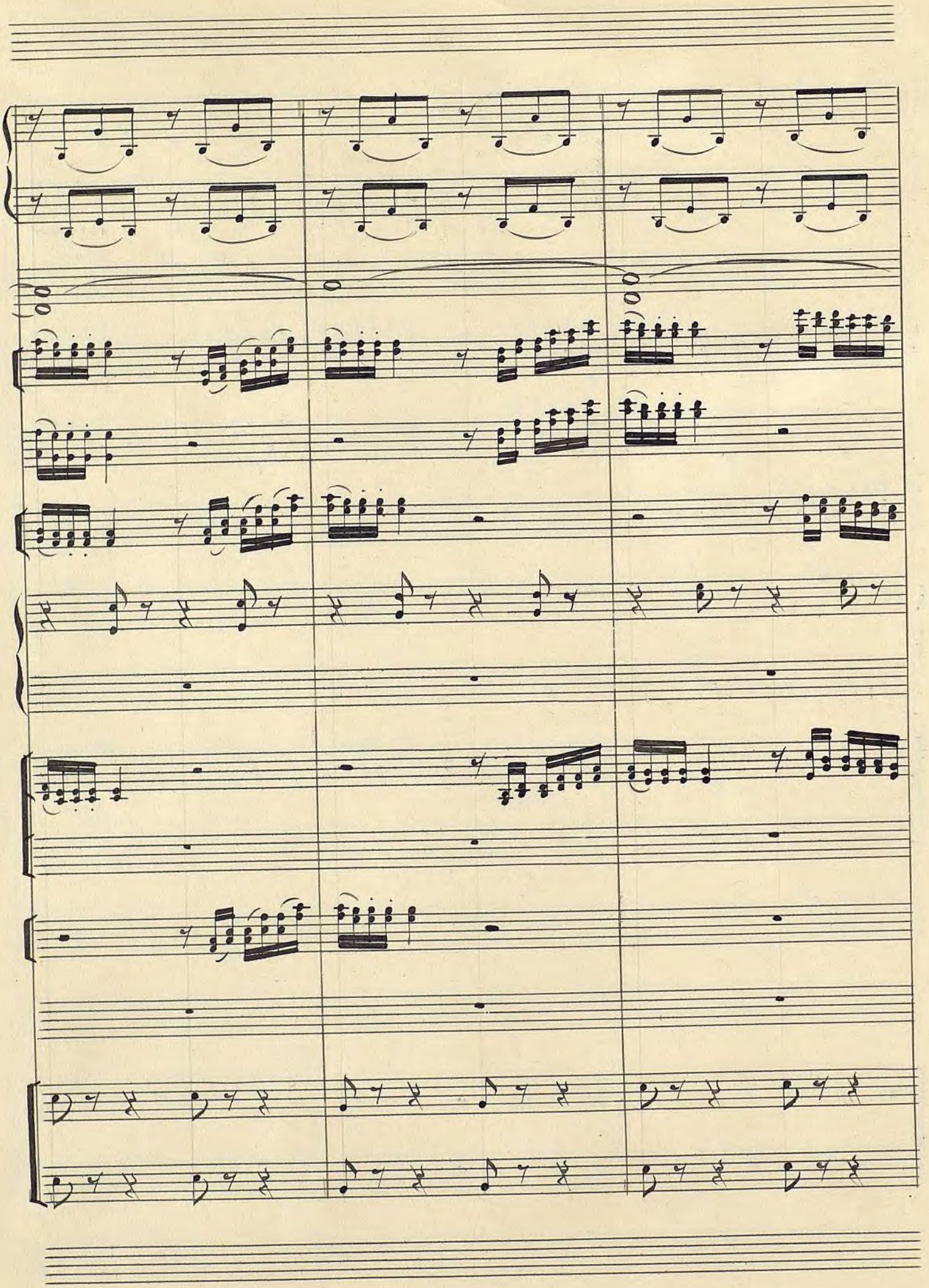

Ayuntamiento de Madrid

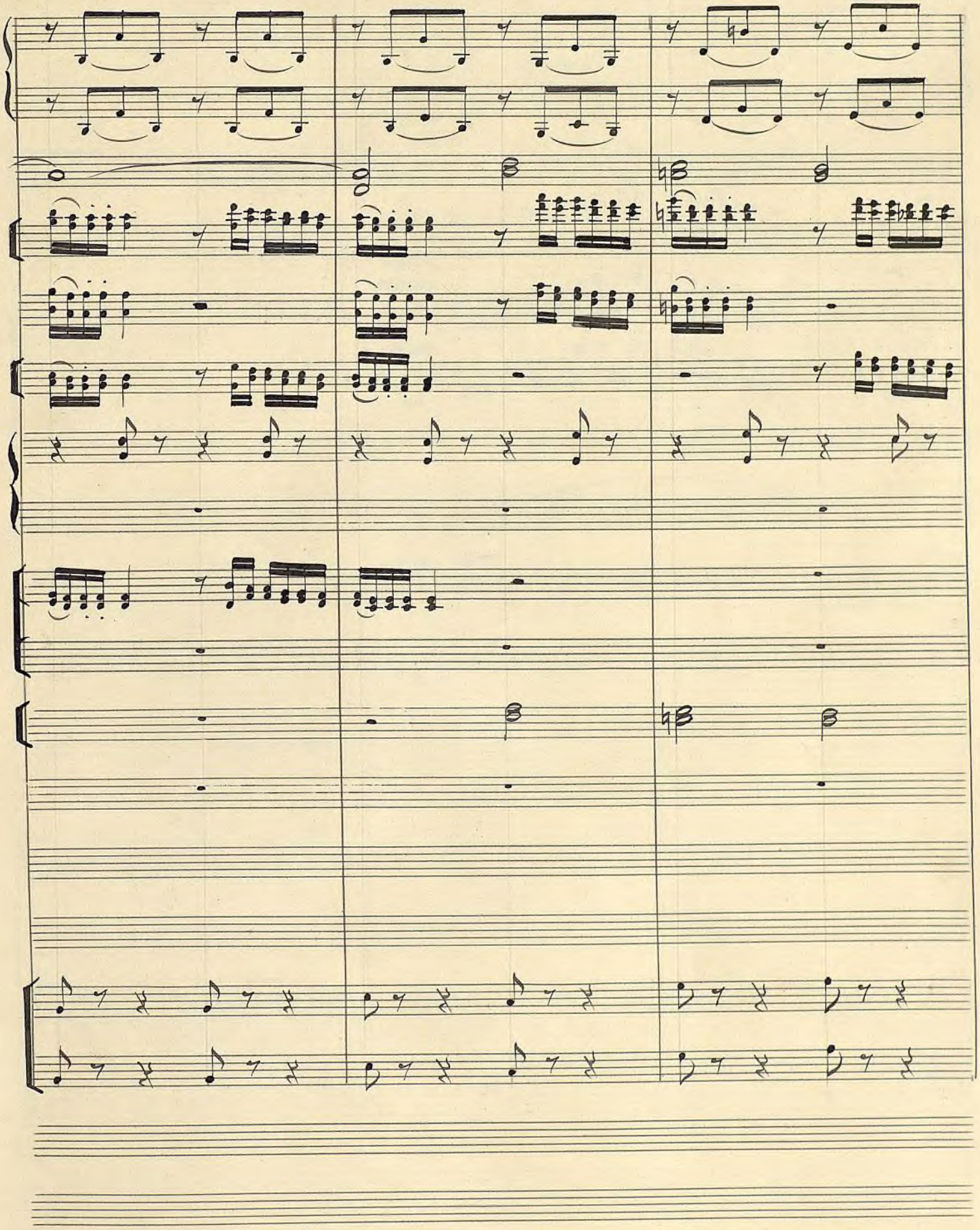

Ayuntamiento de Madrid

Coro

p

Qui ri - po - sa :

Coro

Ayuntamiento de Madrid

Violini

Viole

Coro

tut - to in - vi - ta a go-der quest'au-ra pu - ra,

V. Cello

Basso

Coro

Qui ri - po - sa.

Ayuntamiento de Madrid

Violini

Viole

Fl.

Ob.

Cl.

Cor.

solo

Tr.

Tr.ni

Fag.

pp

Timp.

Coro

Bar che

V.Cello

Basso

Ayuntamiento de Madrid

Coro

ri - da la na - tu - ra al - la nuo-va, al-la nuo-va tua bel-

Ayuntamiento de Madrid

Coro

-tà. Sì: dei tran-quil-li no-stri campi or-na-mentoè la tua bel-

Coro

Ayuntamiento de Madrid

Coro

ler-za, or-na-men-to è la tua bel- ler- za. Chi non t'a- ma e non t'ap-

Ayuntamiento de Madrid

pizz.

pizz.

pizz.

D.Rodriguez

Che vi par di questo

Coro

-prez - za non ha co - re, a - mar non ha.

pizz.

pizz.

Ayuntamiento de Madrid

sola

D.Rodr. man-to? veh, che bellaacconcia-tu-ra! par che zida la na-tu-ra al-la muo-va mia bel-

Coro

Ayuntamiento de Madrid

D.Rodr. -tà- Questa coda... questo ve-lo... chi mi guarda e non m'à-

Coro va be-nis-si-mo si-gno-ra.

Ayuntamiento de Madrid

colla parte

arco

arco

arco

sola

a piacere

D. Rod. -do-ra cor di stuc-co in se-no a-vrà. Ma quel specchio più vi-ci-no; là que' gi-gli, qua la

Coro

arco

Ayuntamiento de Madrid

D. Rodr.

ro-sa; qua la ro-sa, là quei gi-gli...

E-gua-gliarmi chi po-

Coro

Co-me l'al-ba sei vez-zo-sa.

Ayuntamiento de Madrid

pizz.

pizz

pizz

D. Rodr. -trà?

Coro Quel sor-ri-so tut-ti in-canta.

chi sa-rà che non m'o-no-ri? La re-gi-na degli a-

La re-gi-na de-gli a-

pizz.

pizz

Ayuntamiento de Madrid

arco div:

D.Rodr. mo-ri ciasche-dun m'aspet-te- rai. Il mio vol-to, il por-ta-

Coro mo-ri ciasche-dun l'a-spet-te- rai.

Ayuntamiento de Madrid

arco

arco

D. Rodr.

mento...

Di più lieto all'alma mi-a quando mai scintil-le-ra? Il mio volto...

Coro

son l'i-stes-sa leg-gia-dri-a.

bel-lo

arco

Ayuntamiento de Madrid

D. Rodr. il por-ta - men - to...

Coro bel-lo, bel-lo bel - lo

Ayuntamiento de Madrid

D. Rodr.

Coro

te so - spi - ra, a te sol pen - sa, per te

Ayuntamiento de Madrid

D. Rodr.

Coro

pu - gna il gran guer - rie - ro. Go - di, go - di; ab Ca - va -

Ayuntamiento de Madrid

D.Rodr.

Coro

-lie - ro og-gi sposa il ciel ti fa, og-gi sposa il ciel ti fa. Te so-

Ayuntamiento de Madrid

D. Rodr.

Coro

Dì più lieto all'alma mi-a

quando mai scintille-rà?

spi-ra, a te sol pen-sa, per te pu-gna, per te pugna il gran guer-

Ayuntamiento de Madrid

pizz
div.
pizz.
pizz
pizz
pizz.
tr
tr
tr
pp
D. Rodr.
Di più lieto all'al-ma mi-a quando mai sentil-le - ra? sì, dì più lie-to all'al-ma
Coro
-rier. go-di, go-di, al Ca-va-lie-ro og-gi spo-sa il Ciel ti fa; sì, og-gi spo-sa al Ca-va-

Ayuntamiento de Madrid

D.Rodr.

mi-a quando mai scintil-le-ra?

-lie-ro il Ciel ti fa, il Ciel ti fa. go-di, go-di al Ca-va-lie-ro og-gi spo-sa il Ciel ti

Ayuntamiento de Madrid

incalzando

ff

f

f

f

f

tr

tr

f

incalzando

D.Rodr. Di più lie-to all'al-ma mi-a quando mai sentil-le-rà?

Coro fa; sì, og-gi spo-sa al Ca-va-lie-ro il Ciel ti fa, il Ciel ti fa, Og-gi sposa il Ciel ti fa,

incalzando

Ayuntamiento de Madrid

arco

ff

f

f

tr

D. Rodr. ff

scin - til - le - rà. Quan - do

Coro

fa. ti fa; og-gi spo-sa il Ciel ti fa, ti

ff

ff

Ayuntamiento de Madrid

arco

rimett.do il tempo

D.Rodr. mai

Coro fa; og-gi spo-sa al Ca-va-lier il Ciel ti scin- - til - le- ra? fa.

rimett.do il tempo

Ayuntamiento de Madrid

D. Rodr.

Coro

Ayuntamiento de Madrid

D. Rodr.

Coro

Ayuntamiento de Madrid

pp

p

p

pp

D.R.

Coro

Ayuntamiento de Madrid

(dopo l'Introduzione)

Recitativo Istrumentato

Violini

Viole

Donna Rodriguez — Pen-de il bra-ma-to i- | stante: i-te o-ra dunqueadab-bi-

Basso

D.R. — gliarmi, e tut-te dietroalmio-e- | sempio al crine a-dat-ta-te-vi e

Ayuntamiento de Madrid

D. Rodr.

na - stri e ve - li e fiori a render - mi, qual mer - to, o - mag - gio -

Allegro

cresc.

D. Rodr.

no - ri.

Allegro

p cresc.

Ayuntamiento de Madrid

Recitativo precedente al Duetto

Donna Rodriguez

Sancio (parlante)

Il mio pa-dron m'ha det-to di pre-ce-der-lo al luogo del-la

D.R.

S

sfi-da. Se fos-si un par-zo! e pur bi-so-gna an-da-re! Mi tre-ma-no le

6 36

D.R.

S.

gam-be al sol pen-sar-ci. (È quel-lo il suo scu-

4 3

Ayuntamiento de Madrid

D.R.

S.

-dic-ro per cer-to io non m'in-gan-no). Ah! il bel guer-rie-ro!

Che ve-do!? u-na ba-

D.R.

S.

le-na ab-bi-glia-ta da fe-sta!

Per-chè tre-mi?

Per-

D.R.

S.

t'ap-pres-sa; da te sa-per vo-

-chè... per-chè...

D.R.

S.

gl'i-o muo-ve del tuo si-gnor.

Oh, non sa-pe-te che pu-gna in questa

Ayuntamiento de Madrid

D.R.

S.

se - ra col de - mo - nio in - car - na - to in un gi - gan - te.

Fer - ma - ti, o scudie - ri - no!

D.R.

S.

Il tuo Si - gno - re

fu mai pre - so d'a - mo - re?

E - gli fu

D.R.

S.

pre - so an - che dai sgher - ri.

ma ri - spon - di: ama e - gli?

Oh

D.R.

S.

quanto.

E chi?

U - na donna che non cono - sce.

E

Ayuntamiento de Madrid

D.R. bel-la?

S. Bel-lis-si-ma e-gli

D.R. E do-ve al-ber-ga?

S. di-ce. In mezzo delle

D.R.

S. stel-le: e per piacerle è in

D.R. cerca d'avventu-ra a lasciarvi un dio l'altro alfin la

S. 67

D.R. Qual'è il suo no-me?

S. pelle. (Oh Dio! che no-ia) Il no-me: Dulcinea del To-

D.R. Del To-bo-so? Io son quella, io son quella. Egli è il mio sposo!

S. bo-so.

segue: Duetto

Ayuntamiento de Madrid

Nº 12. Duetto (Don Rodriguez e Sancio).

Violini

Viole

pp sciolte

Flauti

Flauto

Ottavino

Oboi

Clarinetti in Si b

Lab

Corni in Mib

Trombe in Mi b

Tromboni

Fagotti

Timpani in La b

Cornetta sul palco

D. Rodriguez

Sancio

Violoncello

pp sciolte

Basso

p delicato

Ayuntamiento de Madrid

tr

tr

tr

D.R.

S.

sen - sa - te Dul - ci - ne - a è mor - ta - le,

Ayuntamiento de Madrid

Violini

Viole

Fl.
Ott.

Ob.

Cl.

S.

op - pu - re è De - a?

S'è mor -

Celli

Bassi

S.

-tal, voi sie - te quel - la.

S'el - la è De - a qui

Ayuntamiento de Madrid

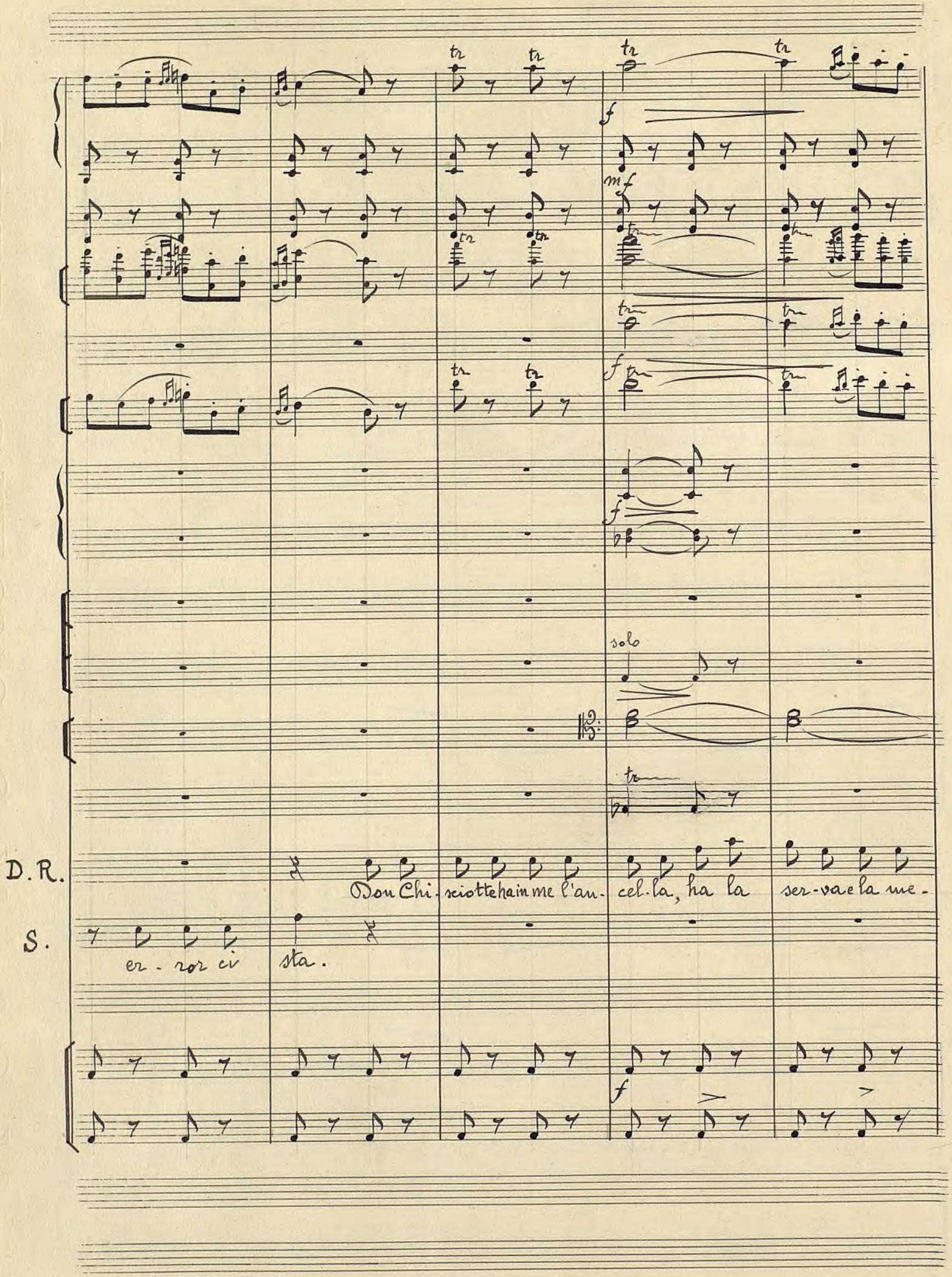

Ayuntamiento de Madrid

pp

pp

pp

pp

pp

pp

pp

pp

pp

D.R.

tà. Sì, sì, del To - bo - so.

S.

Ma voi sie-te del To - bo-so? (Oh! è brut-ta as-

pp

Ayuntamiento de Madrid

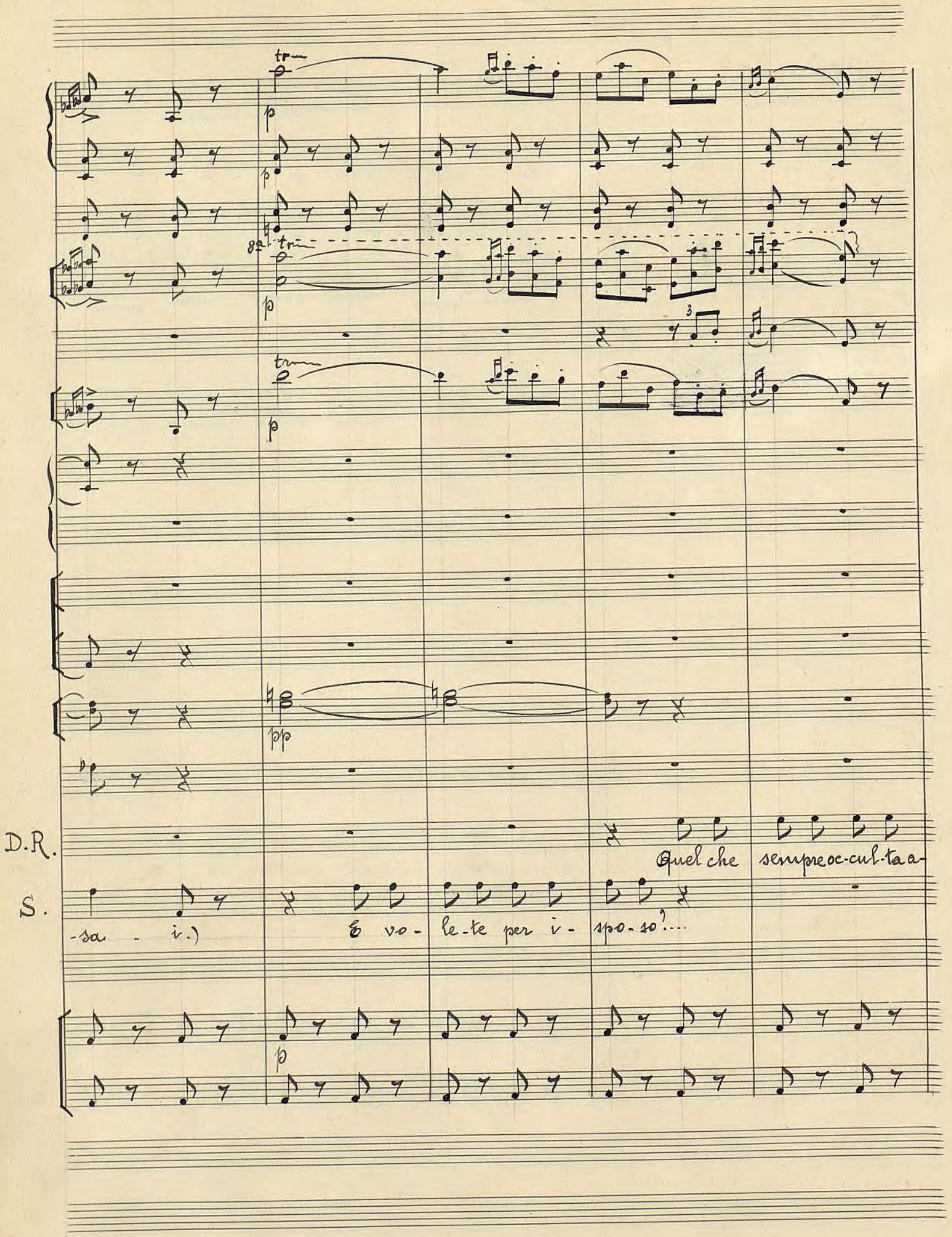

Ayuntamiento de Madrid

D.R. -ma.i. Chi? Quel-lo, quel-lo! ma ri-

S. Dunque è lu.i? Don Chi- sciot-te? (Oh, stelle! oh, riot-te!)

Ayuntamiento de Madrid

Violini

Viole

Fl.

Ob.

Cl.

D.R. spon-di, Al-ral-do a- mi - co, ti par-la - va

Celli

Bassi

D.R. mai di me?

S. Sem-pre sempre: ad o - gni i - stante Dul-ci -

Ayuntamiento de Madrid

A

nea te - nea sul lab-bro: mi par- la- va del sem- bian-te, ch'ei di -

S.

cea d'in- si - die fab - bro; del- la boc- ca di co -

Ayuntamiento de Madrid

D.R.

S.

-ral-lo, del-lo sguardo di cri- stal-lo, dell'a- spet-to, del con- te-gno, e di

Ayuntamiento de Madrid

D.R.

S.

questo e di quel segno....

Ma pe-

Ayuntamiento de Madrid

D.R.

S.

-zò

so-stengo e

di-co che non

sie-te quella af-fè.

ma per

Ayuntamiento de Madrid

con la parte

Violini

Viole

D.R.

S.

p legato

p legato

p

.chè? ma per- chè?

Perchè all'a- spet-to, al-l'in- sie-me alla fi- gu-ra sie-te un

con la parte

p legato

D.R.

S.

co- me a dir?

mi-sto d'im-per- fet-to, sie-te un caos in mi-nia-tu-ra, un mi-sto

Ayuntamiento de Madrid

D.R.

S. ta - le di stuc - che - vol brut - to e ma - le, ch'io ve -

D.R.

S. - de - te, tal qual so - no, non sa - prei di voi che

Ayuntamiento de Madrid

Più mosso

Timp.

Cornetta in Mib sul palco

Più mosso

D.R.

Stel - le!

ah!

ah!

S.

far.

O-hi-mè!

Cornetta sul palco

Ayuntamiento de Madrid

p

p

p

a 2

p

a 2

p

ppp Il 3° col Basso

p

tr

pp

p

Cornetta sul palco

D.R.

Co-s'è tal mo-no?

S.

è il pa-dro-ne,

p

p

Ayuntamiento de Madrid

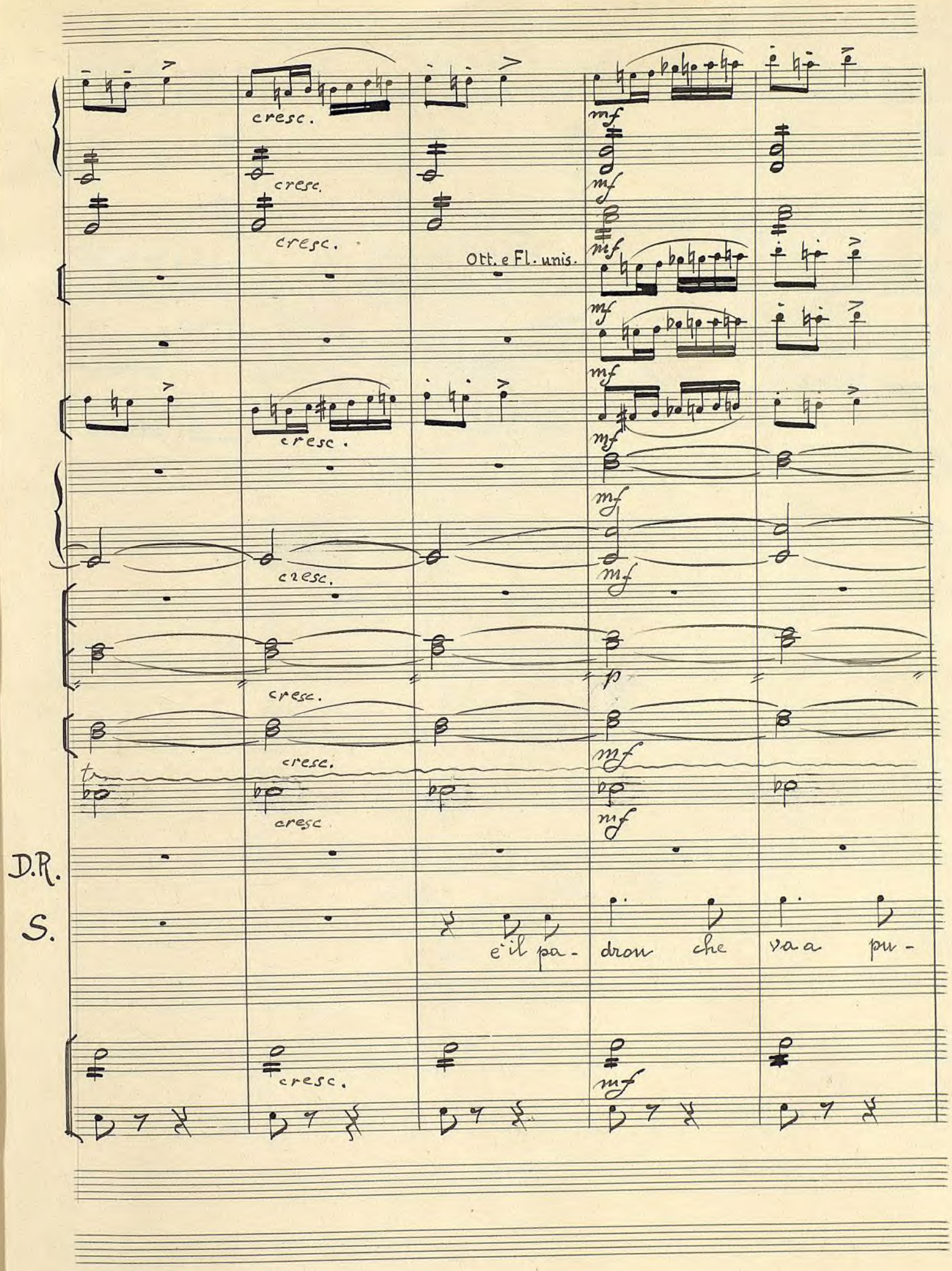

Ayuntamiento de Madrid

Fl 3ª col Basso

to

pp

D.R.

Ah sen - ti, sen - -

S.

guar

Ayuntamiento de Madrid

D. R.

-ti.

va-do,

ah!

sen -

va-do.

Ayuntamiento de Madrid

D. R.

-ti

S.

ah! ah!

D.

Ayuntamiento de Madrid

div:

p delicato

p sciolte

pizz

p

p

D.R. di - gli che sou quel-la che a - mor dà in con - sor - te ; che

pizz.

pizz.

Ayuntamiento de Madrid

D.R.

l'a - mo, che son bel - - la, che spo - sa a lui sa - rò; che

Ayuntamiento de Madrid

D.R. sfi - di pur la mor - te, che il pre - mio gli da - rò, che

arco pizz arco

Ayuntamiento de Madrid

stacc.

D.R. sfi - di pur la mor - te, che il pre - mio io gli da - ro, —— che

pizz.

Ayuntamiento de Madrid

D.R. sfi - di pur la mor - te, che il pre - mio gli da - rò.

S. Di -

Ayuntamiento de Madrid

p

p

a2

p

1º solo

p

p

D.R.

S.

-zò che sie - te quel - la che a - mor gli dà in con - sor - te, che

Ayuntamiento de Madrid

D.R.

S. sie - te in gam - be e suel - la, che Dul - ci - nea tro - vò... Ma

Ayuntamiento de Madrid

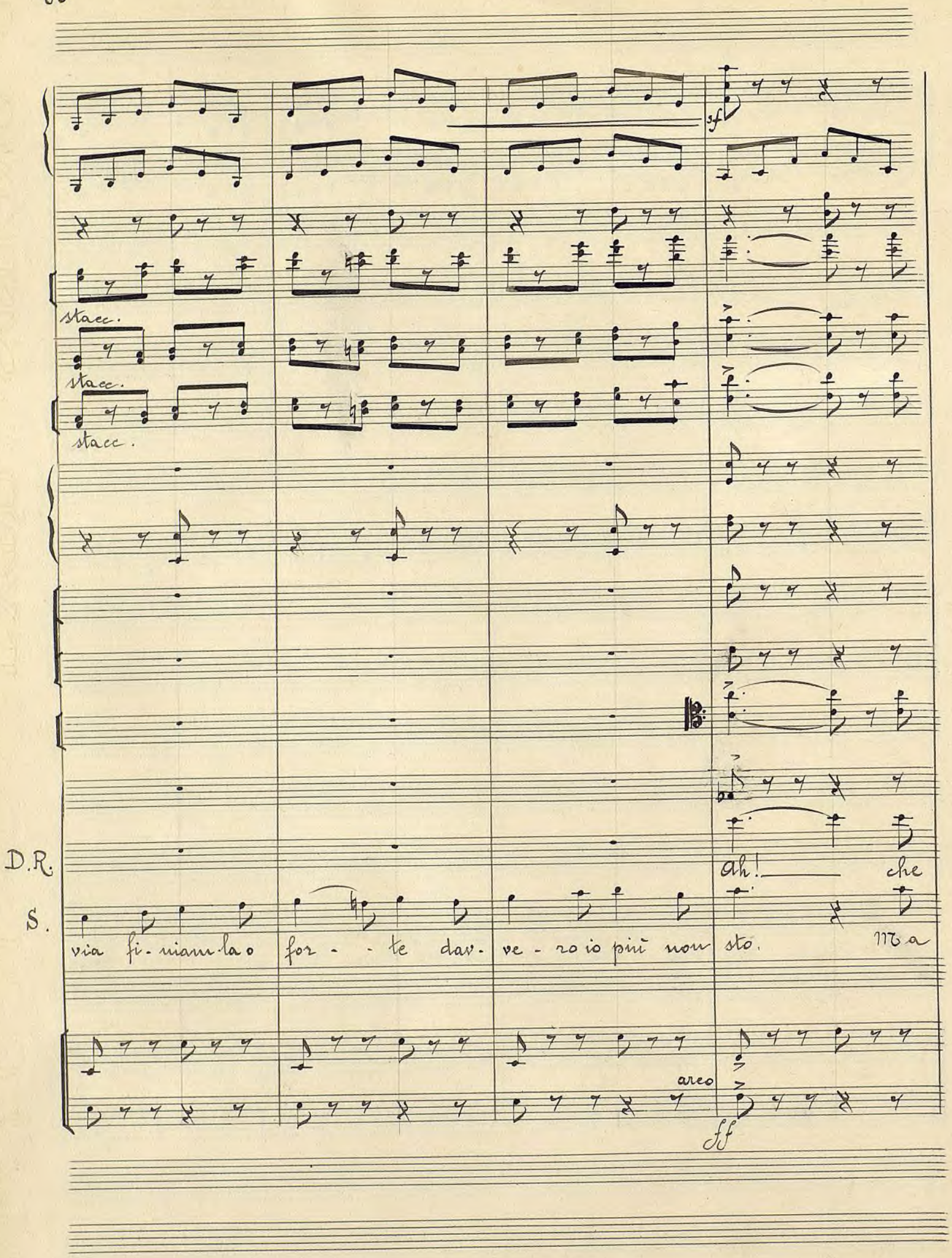

Ayuntamiento de Madrid

D.R. sfi - di pur la mor - - te, che il pre - mio io gli da - ro, che

S. via fi - niamla o for - - te dav - ve - ro io più non sto, ma

pizz.

Ayuntamiento de Madrid

ff marc.

arco

a2)

a2)

a2)

a2

arco

D.R. sfi - di pur la mor - te, che il pre - mio io gli da - ró.

S. via fi - niamla o for - te dav - ve - ro io più non sto.

Ayuntamiento de Madrid

D.R.

S.

Ah sen - ti, sen - ti.

La - scia-te-mi. Il pa.

Ayuntamiento de Madrid

Cornetta

D.R.

S.

-dro-ne va a pu-gnar.

Di-gli che l'a-mo-

Ayuntamiento de Madrid

Cornetta

D.R.

S.

Sen - ti - te:

il pa-dro-ne va a pu-

Ayuntamiento de Madrid

f more.

a 2

f

a 2

f

a 2

f

Cornetta

D.R.

S.

Di - gli che son bel - la

gnar.

sì, sì; ma la -

ff

Ayuntamiento de Madrid

D.R.

S.

scia - te - mi.

Va - do,

sen - ti

va - do. Il pa -

ah!

dro - ne va a pu -

Ayuntamiento de Madrid

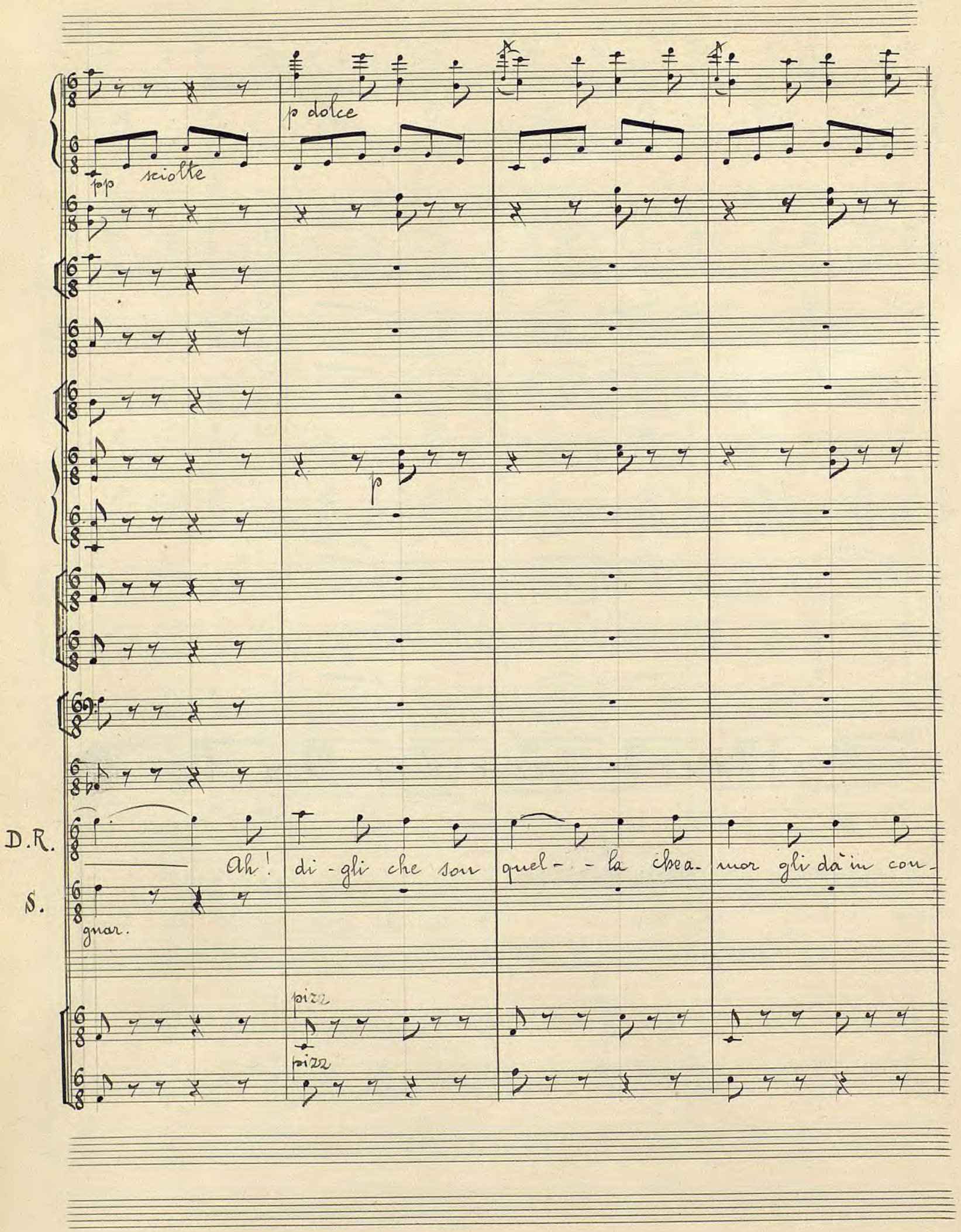

Ayuntamiento de Madrid

D.R. sor - te; che l'a-mo, che son bel - la, che spo-sa a lui sa-rò. Che

S.

Ayuntamiento de Madrid

D.R

S.

sfi - di pur la mor - te, che il pre - mio io gli da - rò, che

arco pizz.

arco

Ayuntamiento de Madrid

stacc.

p

pizz

D.R. sfi - di pur la mor - te, che il pre. mio io gli da. ro, che

S.

Ayuntamiento de Madrid

D.R.

S.

sfi - di pur la mor - - te, che il pre - mio io gli da - rò.

Div.

Ayuntamiento de Madrid

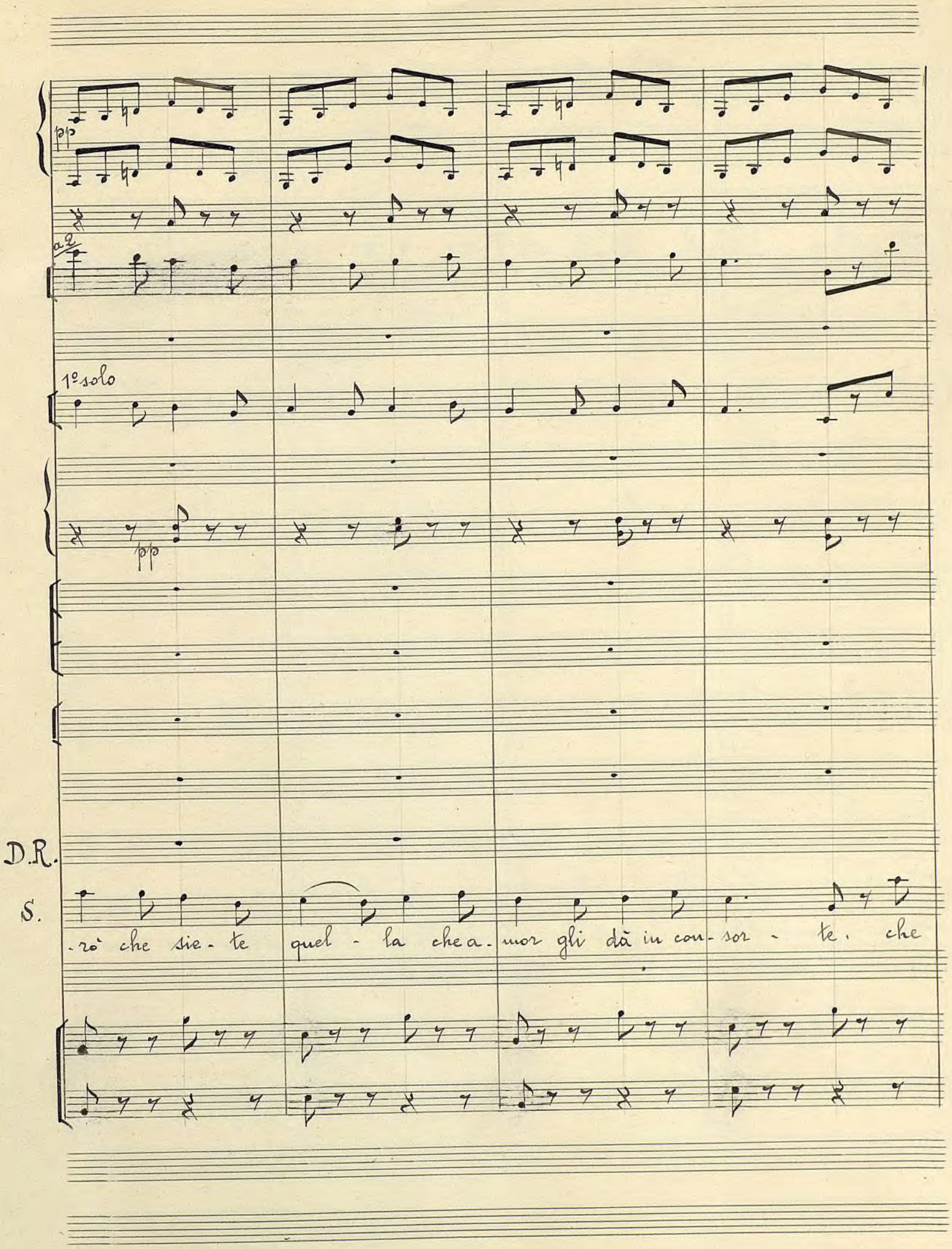

Ayuntamiento de Madrid

D.R.

S.

sie - te in gambe e suel - la, che Dul - ci - nea tro - vò... Ma

Ayuntamiento de Madrid

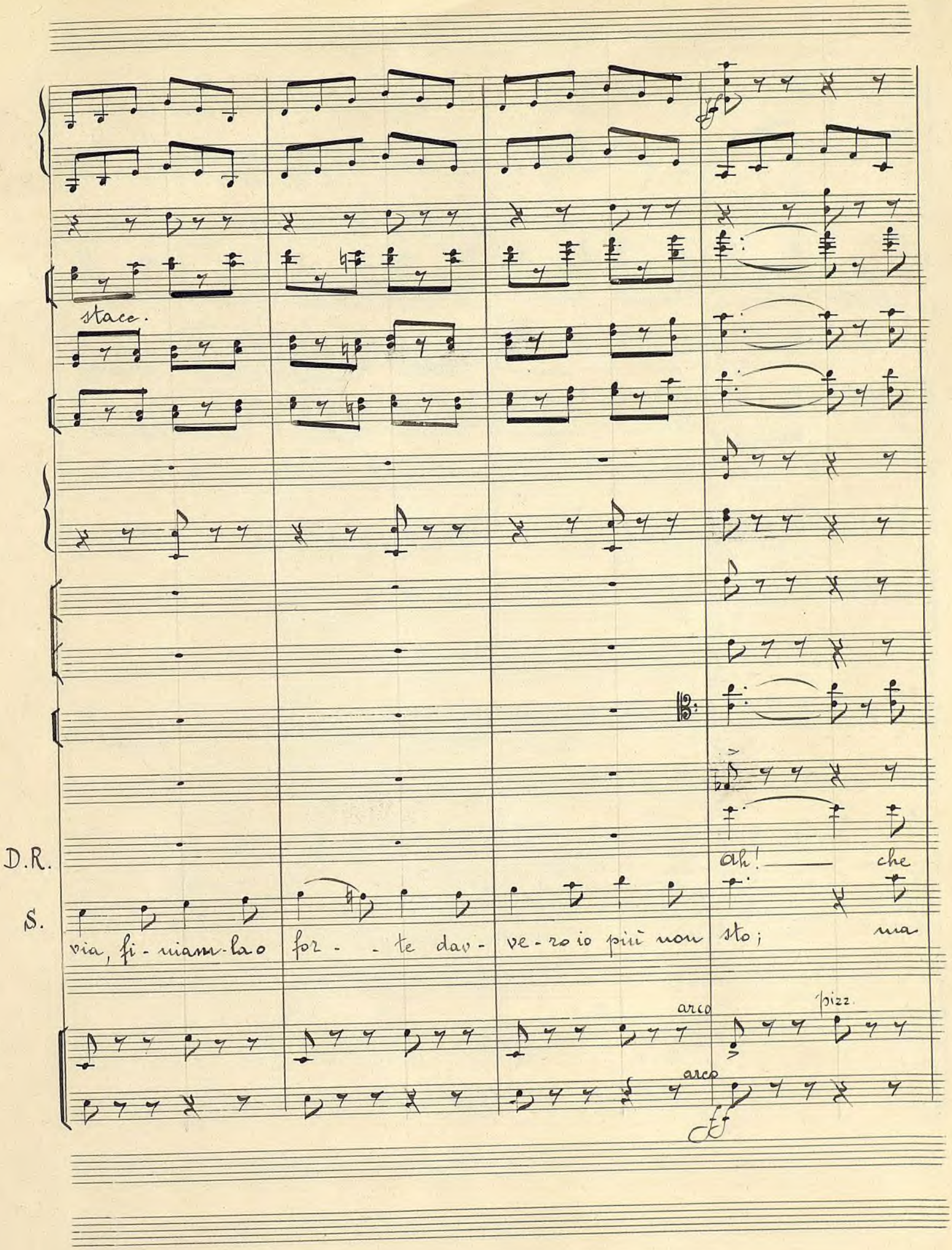

Ayuntamiento de Madrid

stacc.

D.R. sfi - di pur la mor - te, che il pre - mio io gli da - rò, che

S. via, fi - niam - la o for - te dav - ve - ro io più non sto, ma

pizz

Ayuntamiento de Madrid

Stringendo

p

p

D.R. sfi - di pur la mor - te, che il pre - mio io gli da - rò. Ah! di - gli

S. via, fi - niam.la o for - te dav. ve - ro io più non sto. Sì.

Stringendo

arco

Ayuntamiento de Madrid

cresc.

cresc.

f

f

f

f

tr

pp

pp

D.R. che l'a. mo. ah! di - gli che l'a. mo, che

S. sì; ma la. sciatemi, ma vi - a, fi - niamola,

ff

ff

Ayuntamiento de Madrid

D.R. spo - sa a lui, a lui —— sa - rò; ah! di - gli

S. for - te dav-ve-ro io più non sto, dav-vero io più non sto. Sì,

Ayuntamiento de Madrid

D.R. che l'a - mo; ah! di - gli che l'a - mo, che

S. sì; ma la - sciatemi, ma vi - a, fi - amma la, o

Ayuntamiento de Madrid

a 2

tr

D.R. spo - sa a lui, a lui ——— sa - rò, a

S. for - - te dav-ve-roiopiù non sto, dav-veroiopiù non sto. fi-niamla fi-

Ayuntamiento de Madrid

D.R.

S.

lui sa - rò, a lui sa - rò,

niamla o forte più non sto; fi-niamla, fi- niamla, o forte più non sto, fi -

Ayuntamiento de Madrid

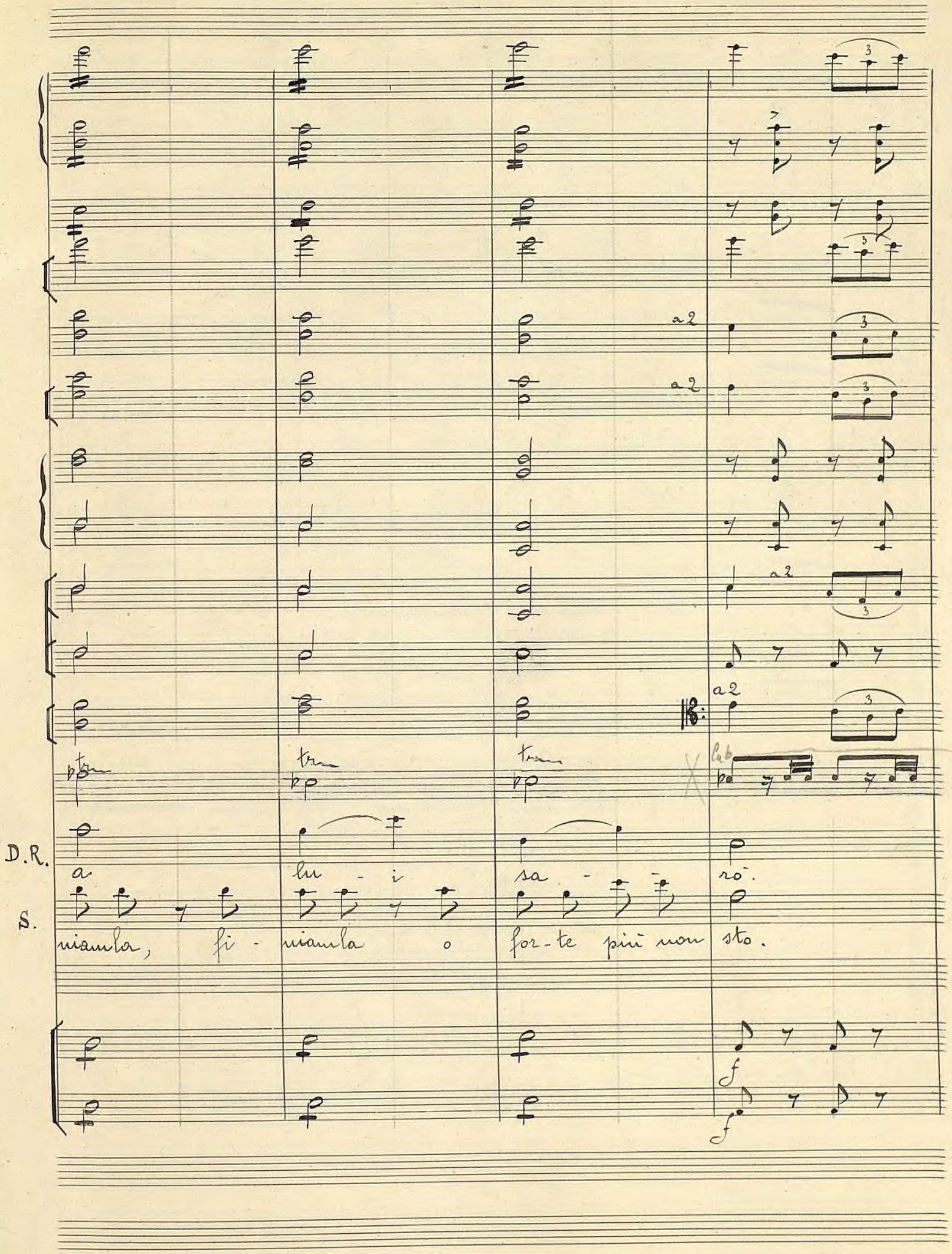

Ayuntamiento de Madrid

D.R.

S.

Ah! sen - ti,

La - scia - te - mi.

Ayuntamiento de Madrid

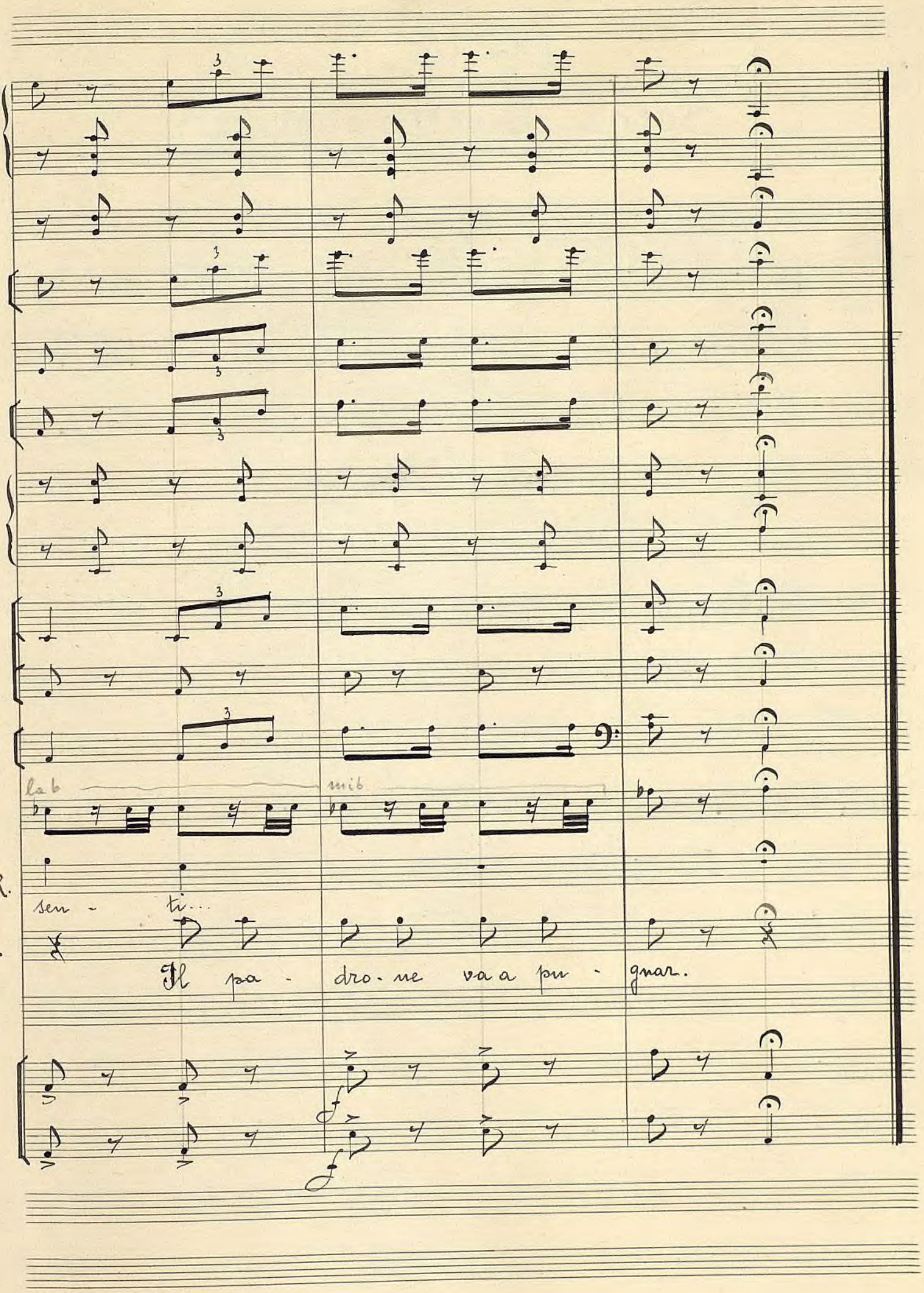

Ayuntamiento de Madrid

Nº 13.

Scena - Duetto e Terzetto

Mod^to un poco rit^o

1i Violini
2i
Viole
Alfonso
Violoncelli
C. Bassi

p

Mod^to un poco rit^o

Recit^o

A.

La bur-la è quasi apparec-

Recit^o

Ayuntamiento de Madrid

A. chia-ta; e pu-re mi torna a no-ia, se com-prar la deggio a sì gran

a tempo

A. co-sto. Un a tempo sol mo-men-to, un

A. so-lo che da lei lunge io vi-va, d'o-gni piacer d'ogni allegria mi

Ayuntamiento de Madrid

A.

pri - - va

A.

A.

O Ro - sin - da, io ti cer - co, e tu mi fug - gi.

Ayuntamiento de Madrid

Rosinda

Ti sei di-ver-ti-to?

A

Che vuoi dirmi per-ciò? Fui nel giar-di-no a ve-der l'apparecchio della

Lento

R.

Di Don Chi-

A.

Strega che innamorata è già di Don Chi - sciot-te.

Ayuntamiento de Madrid

R. sciot-te?

Signor sì

A. Forse sa-resti tu ge-lo-sa... d'una vecchia ch'è vi-cino al tramonto d'un

R. Non ser-ve a voi

A. se-co-lo?

uo-mi-ni tut-te piaccio-no, brut-te e

Ayuntamiento de Madrid

R. bel-le, purchè abbian le gon-nelle.

A. Ah! che di-cesti? dal giorno che adorarti incomin-

R. anim.

A cia-i, bel-la te so-la io vi-di e so-la a-

attacca subito

Ayuntamiento de Madrid

Moderato

1.i Violini
2.i
Viole
Flauti
Oboi
Clar. in La
alto
Cor. in La
basso
Trombe in Mi
Tromboni
Fagotti
Timpani
Triang.
Rosinda
Alfonso
Il Sindaco
Violoncelli
C. Bassi

pp
pp
mai.
dol.
pp
dol.
pp

Ayuntamiento de Madrid

Violini

Viole

A. ro, non pon-no i lab-bri miei diz-ti quel che sente il

V. Celli

C. Bassi

pp

pp

pp

A. co-re: tan-ta gio-ia e tan-to a-mo-re mi fan mu-to ri-ma-

col canto

A. -ner; tan-ta gio-ia e tan-to a-mo-re mi fan mu-to ri-ma-

a piacere

Ayuntamiento de Madrid

anim. il tempo

marcato

R.

Ah! — tel cre-do.

A.

-ner.

animando il tempo

pizz.

arco

Ayuntamiento de Madrid

anim.

R.

A.

anim.

Nel ful - gor de - glio - - - chi

Ayuntamiento de Madrid

Violini

Viole

Clar.

Fag.

pp

A

tuo-i u-na lu-ce mi ri- splende, u-na lu-ce mi ri- splende, che mi

Celli

Bassi

Violini

Viole

Fl.

pp

Ob.

pp
s.solo

Cl.

pp

Cor. 1º 2º

Fag.

A

scuote, che mi ac- cende, che mi i- ne- bria di pia- cer, di pia

Ayuntamiento de Madrid

Violini

Viole

Fl.

Ob.

Cl.

A.

cer; che mi sero - - te, che minaccer - - - de, che m'i -

arco

p

p

ne - bria, m'i - ne - bria di pia - cer.... Ah! di pia - cer, Ah! di pia -

Ayuntamiento de Madrid

A. -cer, che m'i- ne - - bria, che m'i- ne - bria di — pia-

Ayuntamiento de Madrid

Violini

Viole

R. Sì, tel cre - do. Non sde - guar - ti al mio dubbio, al mi - o so -

A. - cer -

R. spetto: nell'ec - ces - so del - l'af - fet - to teme e so - gna il mi - o pen -

Ayuntamiento de Madrid

R. sieri; te - me e sogna il mio pen - sier, il mio pen - sier.

A. Ah! mio

Ayuntamiento de Madrid

anim. il tempo

pp

pp

pp

pp

R.

A.

be-ne!

pizz.

(arco)

Ayuntamiento de Madrid

anim.

anim.

R. dal mio fianco non ——— par - tirti, e se - re - na mi ve -

A.

Ayuntamiento de Madrid

R. dra-i, e se-re-na mi ve- dra-i. Nel tuo volto, ne' _____ tuoi

A.

Ayuntamiento de Madrid

solo

R.

za-i sta ——— rac- col-to il mon - - do in - ter, sta rac-col - -

A.

tr

arco

p

p

Ayuntamiento de Madrid

R. -to sta rac-col - to ah! —— rac- col-to —— il mon-do in -

A.

Ayuntamiento de Madrid

R. tier, il mon - do in - tier, il mon - do in - tier, sta rac -

A.

Ayuntamiento de Madrid

div:

R. -col - - to sta rac - colto il mon - - - - do in - tier.

A.

Ayuntamiento de Madrid

R. no?

A. Ah! — Niuno a te potrà ra-pir-mi, no;

Ayuntamiento de Madrid

R.

A.

no, niun ra-pir-tiame, a me po-tra'.

Ayuntamiento de Madrid

incalzando

cresc.

cresc.

cresc.

cresc.

tr

tr

tr

R. Torna, torna, Alfonso, a dir - mi che sle - gar - ci nium po - trà, ni - un po -

A. No, no!

incalzando

cresc.

Ayuntamiento de Madrid

R. -trà.

ah!

A. Niun za-pir-tia me po-trà. ah!

Ayuntamiento de Madrid

Allegretto

pppleggero

ppp legg.

ppp

Sin.

ma presto an-

leggere

pp

Ayuntamiento de Madrid

Sin.

dia - mo: già tut - to è pron - to. Ve - de - te: il so - le presso è al tra - monto. Al - la gran

Ayuntamiento de Madrid

Sin.

quer-cia col suo scu- die-ro a pu-gnar cor-re il ca-va-lie-ro ; e la sua

Ayuntamiento de Madrid

a 2)

Sin.

Di-va, già cot-ta cot-ta, sta nel giar-di-no a so-spi-rar. In que-sta

Ayuntamiento de Madrid

a2

R.

Sin.

bur-la si ben con-dot-ta voi pur gran parte a-ve-te a far. Ma presto an-

Ah!

Ayuntamiento de Madrid

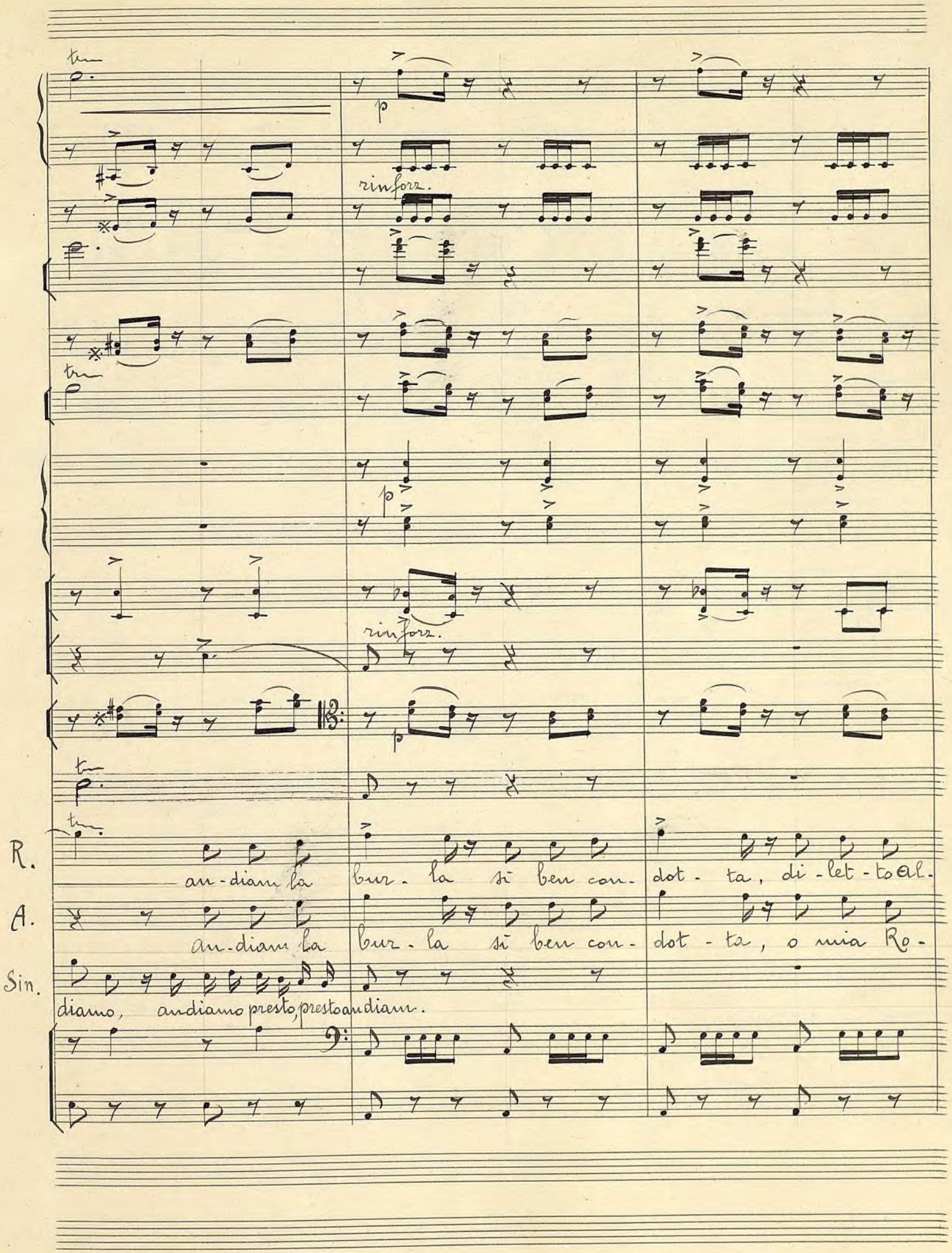

Ayuntamiento de Madrid

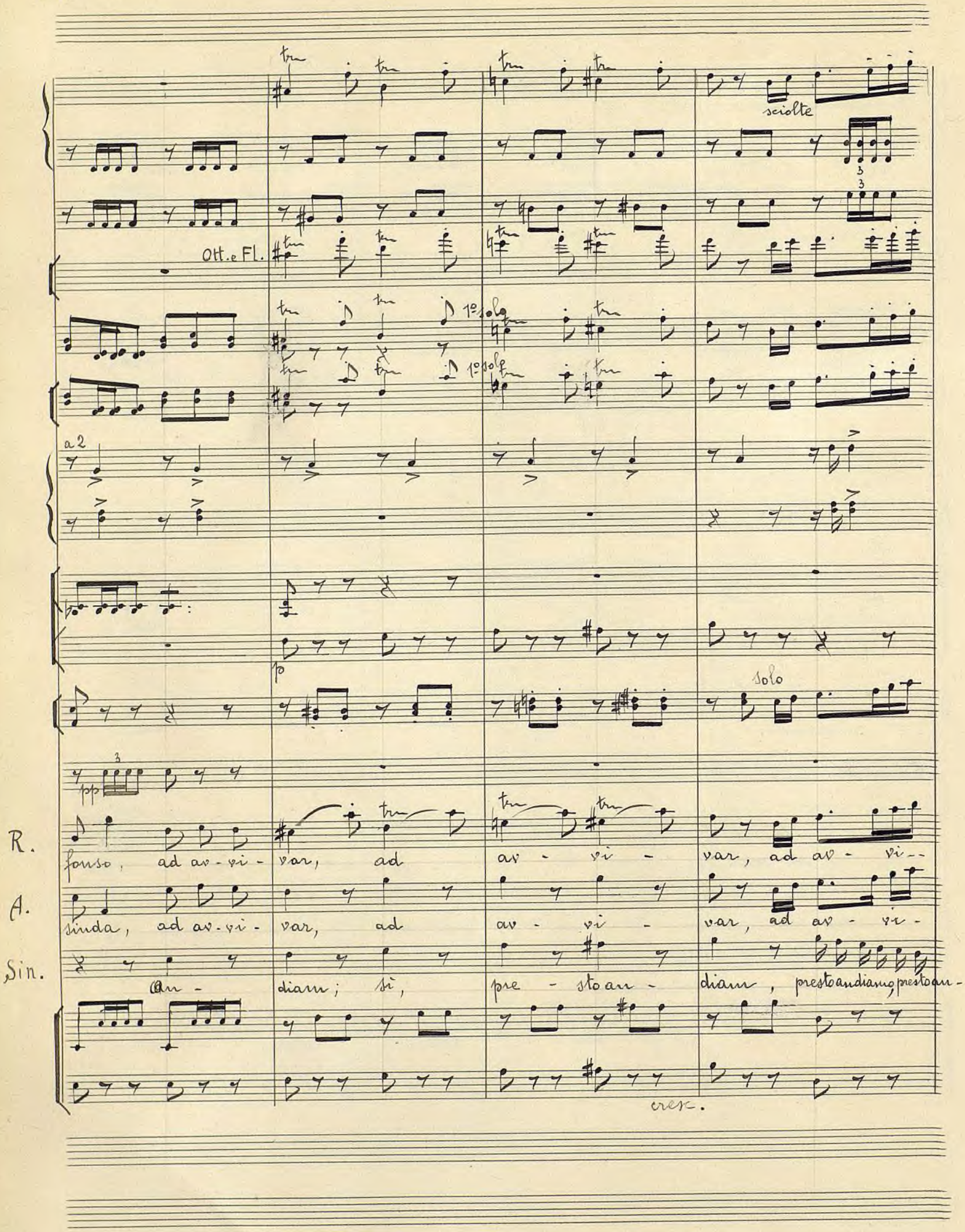

Ayuntamiento de Madrid

Tutti

R. var; an - dia - mo, an - dia - mo ad av - vi - var

A. var; an - dia - mo, an - dia - mo ad av - vi - var

Sin. diamo, pre - sto andia - mo; pre - sto, presto presto andiam; ma presto andiamo: già tutto è

Ayuntamiento de Madrid

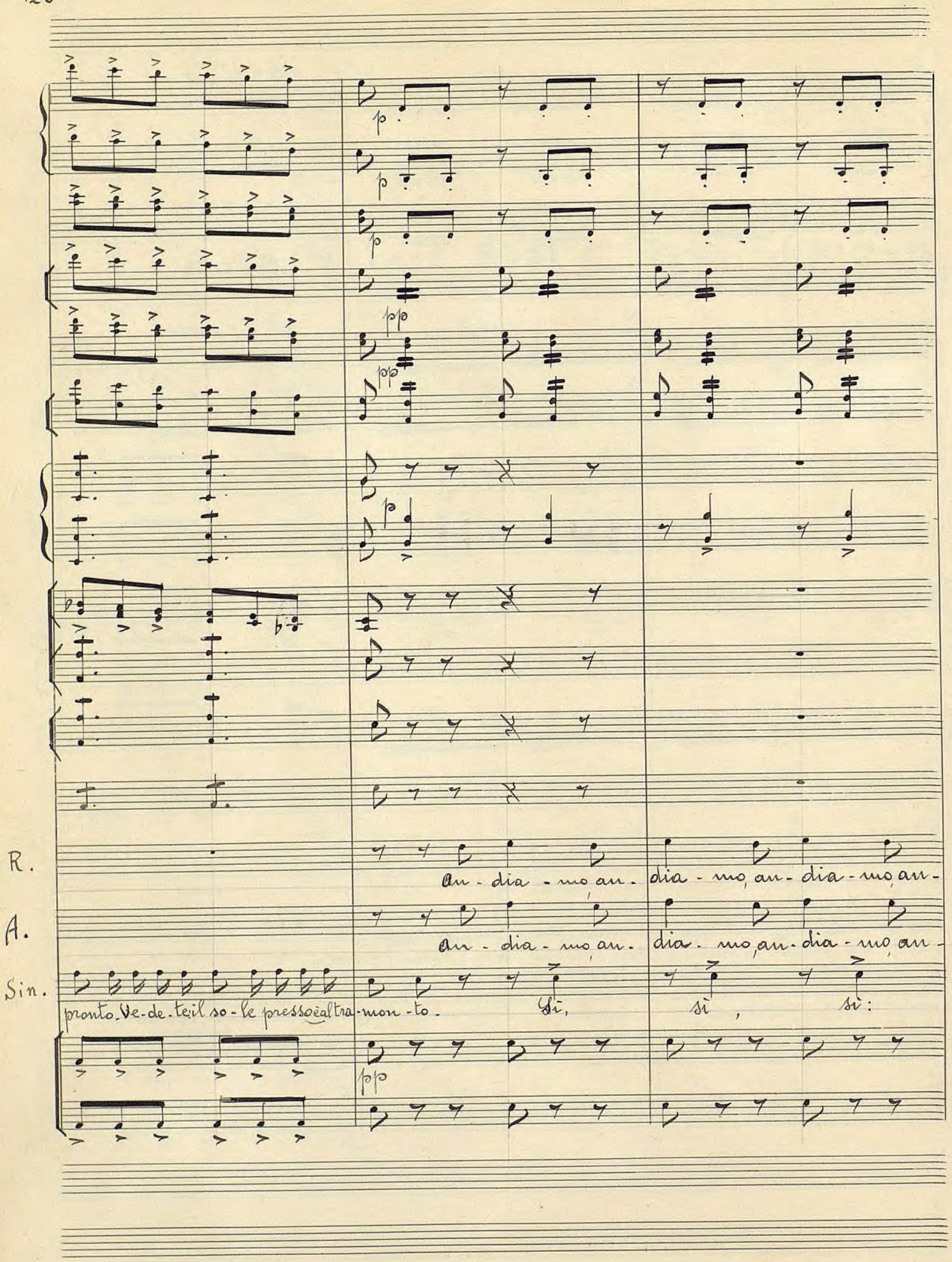

Ayuntamiento de Madrid

ff

ff

ff

ff

ff

ff

pp

pp

p

R. diam,

A. diam,

Sin. al-la gran quercia col suo scu-die-ro a pugnar cor-ra il ca-va-lie-ro.

di - let - to al -

o mia Ro -

sì,

pp

Ayuntamiento de Madrid

R. fon - so, andia - mo, an - diam.

A. sin - da, andia - mo, an - diam.

Sin. si, si. E la sua di - va, già cotta cot - ta, sta nel giardi - no a so - spi -

Ayuntamiento de Madrid

Triang.

R. Ah!

A. Ah!

Sin. rar. In questa bur-la si ben condot-ta voi poi gran parte a-ve-te a- far.

Ayuntamiento de Madrid

R. bur - la si ben con- dot - ta, di - let - to Al - fonso, ad av - vi -

A. bur - la si ben con- dot - ta, o mia Ro - sin - da, ad av - vi -

Sin. an -

Ayuntamiento de Madrid

R. var. Già il Pa-la-di-no cor-re al-la grot-ta la vec-chia

A. var. Già il Pa-la-di-no cor-re al-la grot-ta la vec-chia

Sin. dia-no.

Ayuntamiento de Madrid

R. strega a con-qui-star.

A. strega a con-qui-star.

Sin. An-diam; presto an-dia-mo. Tut-to è già

Ayuntamiento de Madrid

a 2

a 2

R. an - dia - mo, an - diam, an - dia - mo.

A. an - dia - mo, an - diam, an - dia - mo.

Sin. pronto. Ve - de - te il so - le pres - so è al tra - mon - to; al - la gran

Ayuntamiento de Madrid

R. An - dia - mo, an - diamo an - diam.

A. An - dia - mo, an - dia - mo, an - diam.

Sin. quercia col suo ten - die - ro a pugnar cor - re il ca - va - lier. Ma presto an-

Ayuntamiento de Madrid

R. Già il Pa-la- di - no cor-re alla grot-ta la vecchia strega a conqui-

A. Già il Pa-la- di - no cor-re alla grot-ta la vecchia strega a conqui-

Sin. diamo. In questa fur-la si ben con- dot-ta voi pur gran parte a-ve-te a

più f

pp

Ayuntamiento de Madrid

a2

solo

R. star. An - diam, an - diam ad av - vi -

A. star. An - diam, an - diam ad av - vi -

Sin. far. Già tutto è pronto già tutto è pronto. Vedete: il so - le presso al tra - monto. Presto andiamo, presto

Ayuntamiento de Madrid

Più mosso

a 2

Più mosso

R. -var, la bur - la an - dia - moad av - vi - var; an - diam, an -

A. var, la bur - la an - dia - moad av - vi - var; an - diam, an -

Sin. diamo, pre - stoandia - - mo, pre - sto, presto prestoan diam.

Ayuntamiento de Madrid

a 2

R. dia - mo ad av - vi - var, ad av - vi - var; an - dia - mo, an -

A. dia - mo ad av - vi - var, ad av - vi - var; an - dia - mo, an -

Sin. An - diam; ma pre - sto an - dia - mo, ma pre - sto an - diam.

ff

ff

Ayuntamiento de Madrid

a2

R. dia - mo ad av - vi - var, ad av - vi - var, an - diam, an -

A. dia - mo ad av - vi - var, ad av - vi - var, an - diam, an -

Sin. an - diam; ma presto an - dia - mo, ma presto an - diam, an - diam, an -

Ayuntamiento de Madrid

R. diam, an - diam, an - diam.

A. diam, an - diam, an - diam.

Sin. diam, an - diam, an - diam.

Ayuntamiento de Madrid

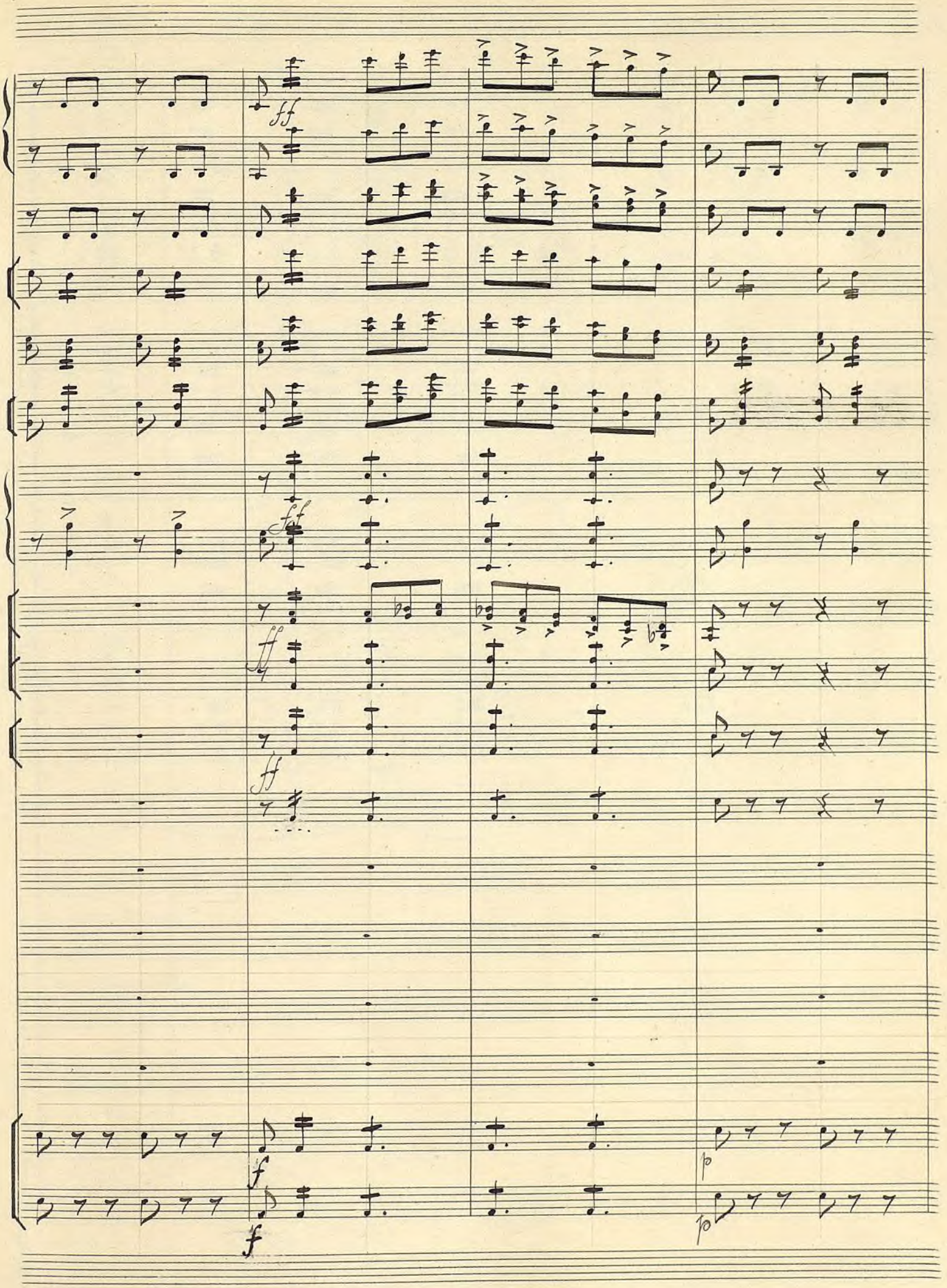

Ayuntamiento de Madrid

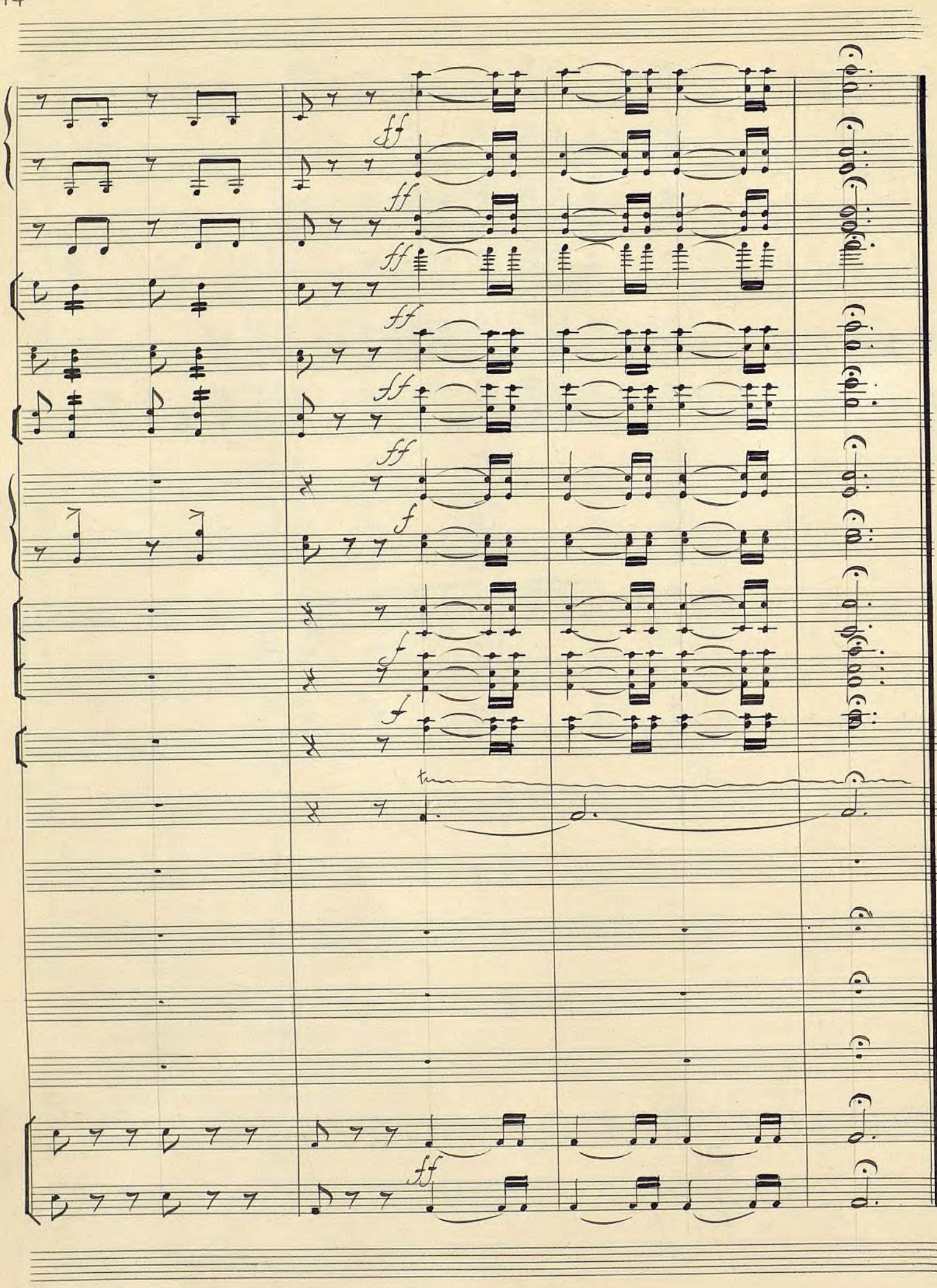

Ayuntamiento de Madrid

Nº 14.

Scena e Coro che precede il Settimino

Andante

Violini

Viole

Flauti

Oboi

Clarinetti in Do

Corni in Do

Trombe in Do

Tromboni

Fagotti

Timpani

G. Cassa

Sancio Pancia

Don Chisciotte

Coro

Violoncelli

C. Bassi

Ayuntamiento de Madrid

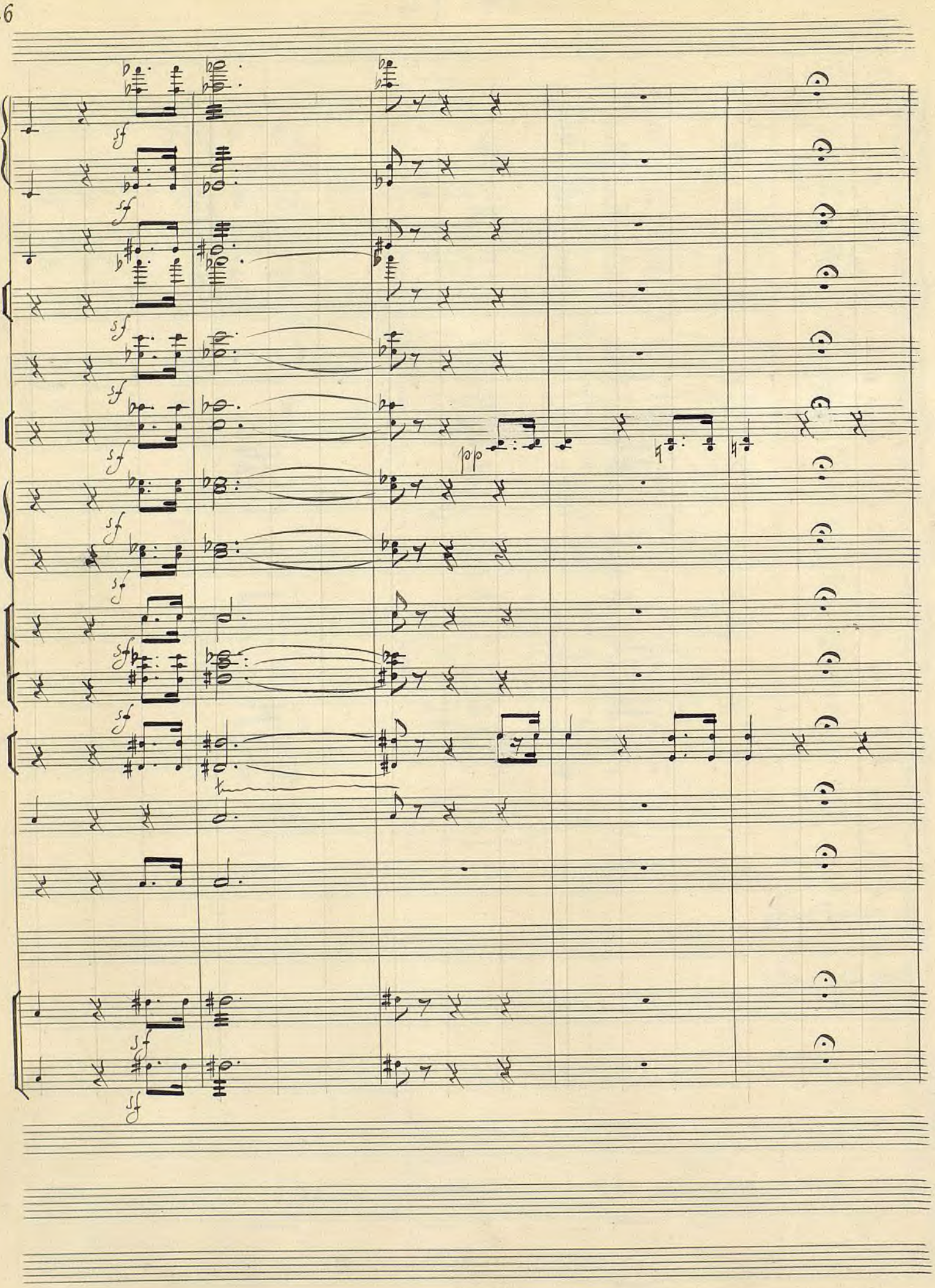

Ayuntamiento de Madrid

Violini

pp

pp

Viole

pp

Oboi

Celli

pp legate

Bassi

pp legate

calando

Viol.

cresc.

cresc.

Viole

cresc.

Ob.

Cor.

pp

Celli

cresc.

Bassi

calando

Ayuntamiento de Madrid

stacc.

Ayuntamiento de Madrid

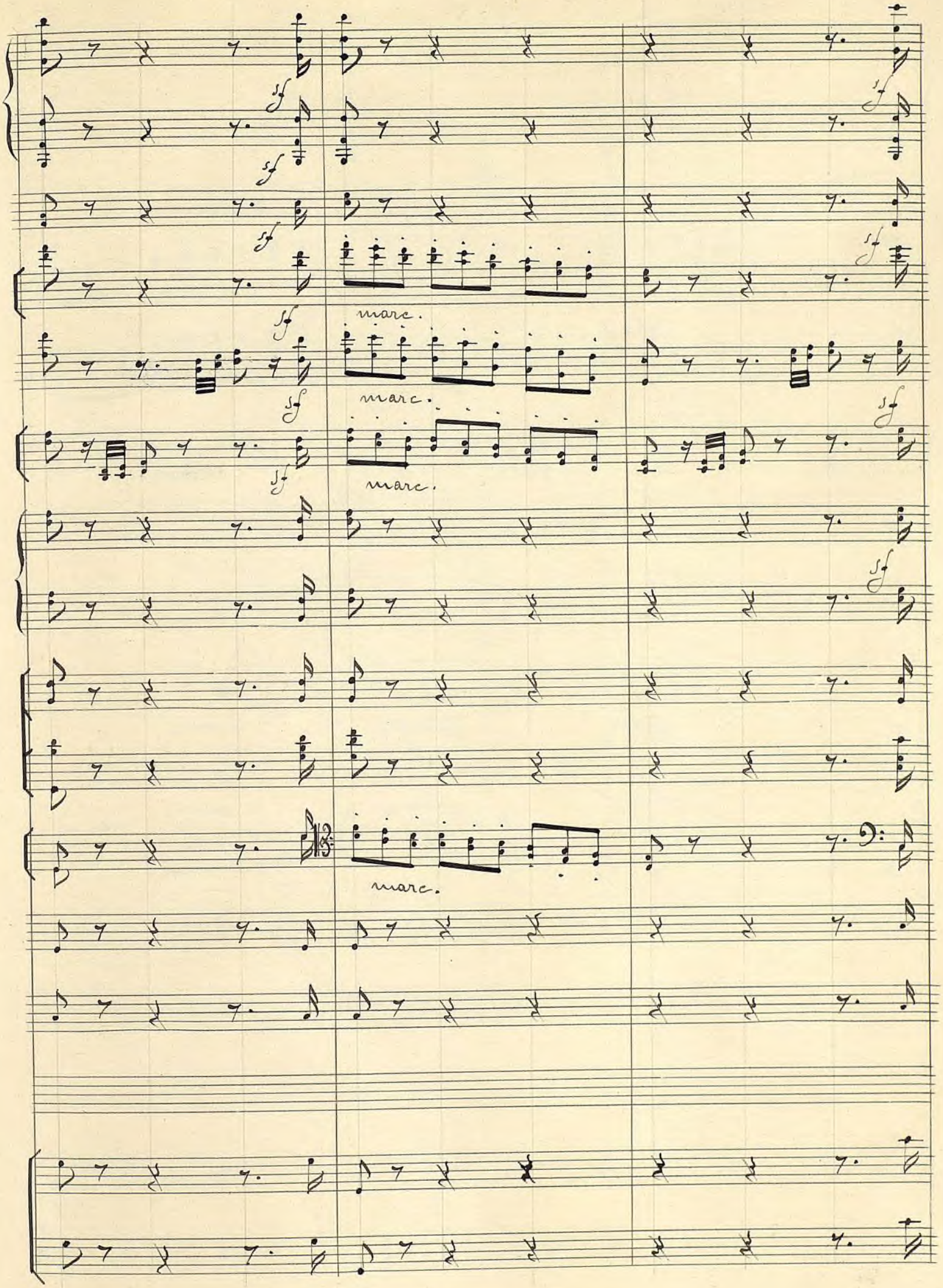

Ayuntamiento de Madrid

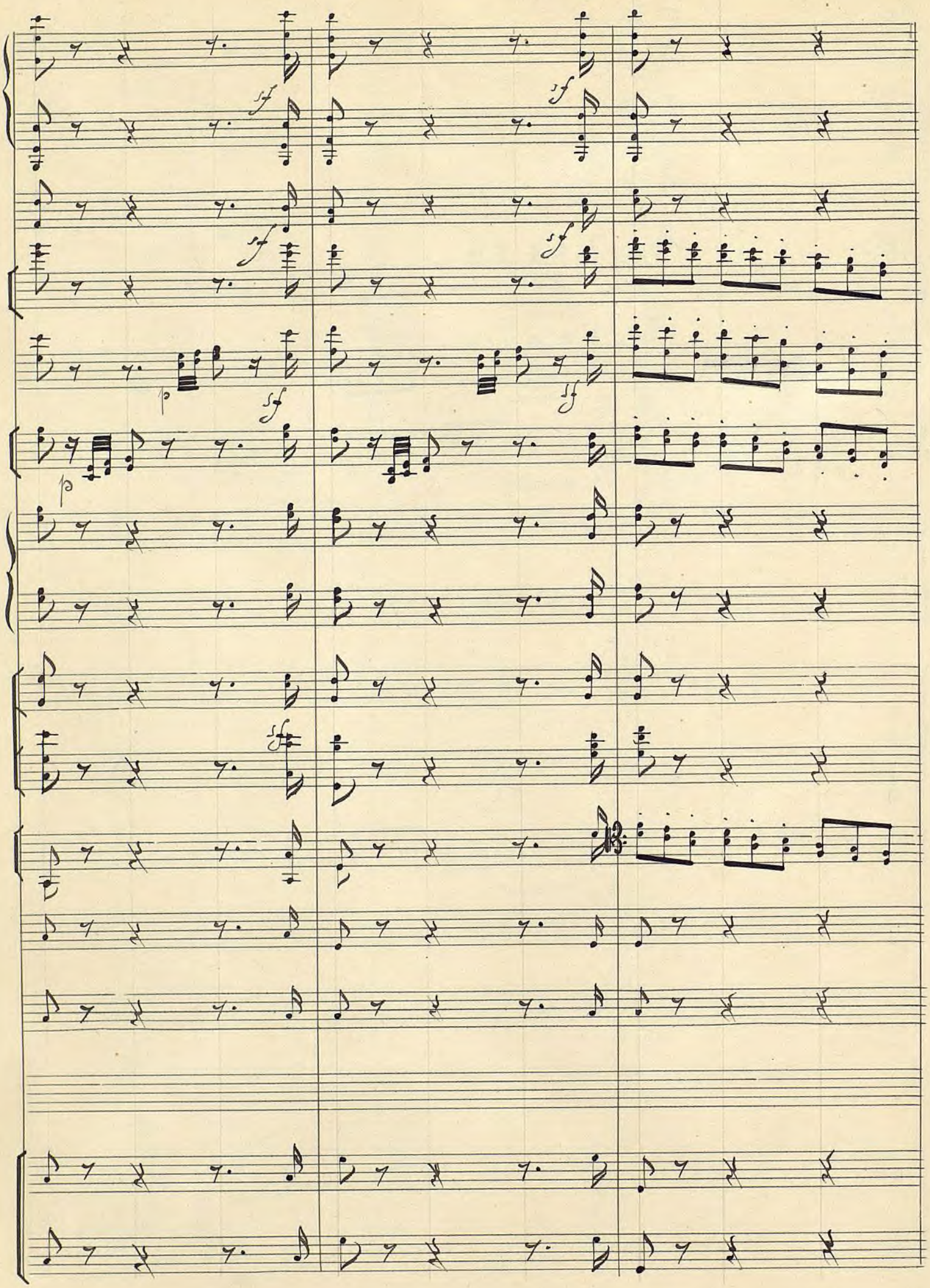

Ayuntamiento de Madrid

a2

Tutti

Ayuntamiento de Madrid

p

p

p

p

pp

10

tr

tr

tr

tr

calando

Ayuntamiento de Madrid

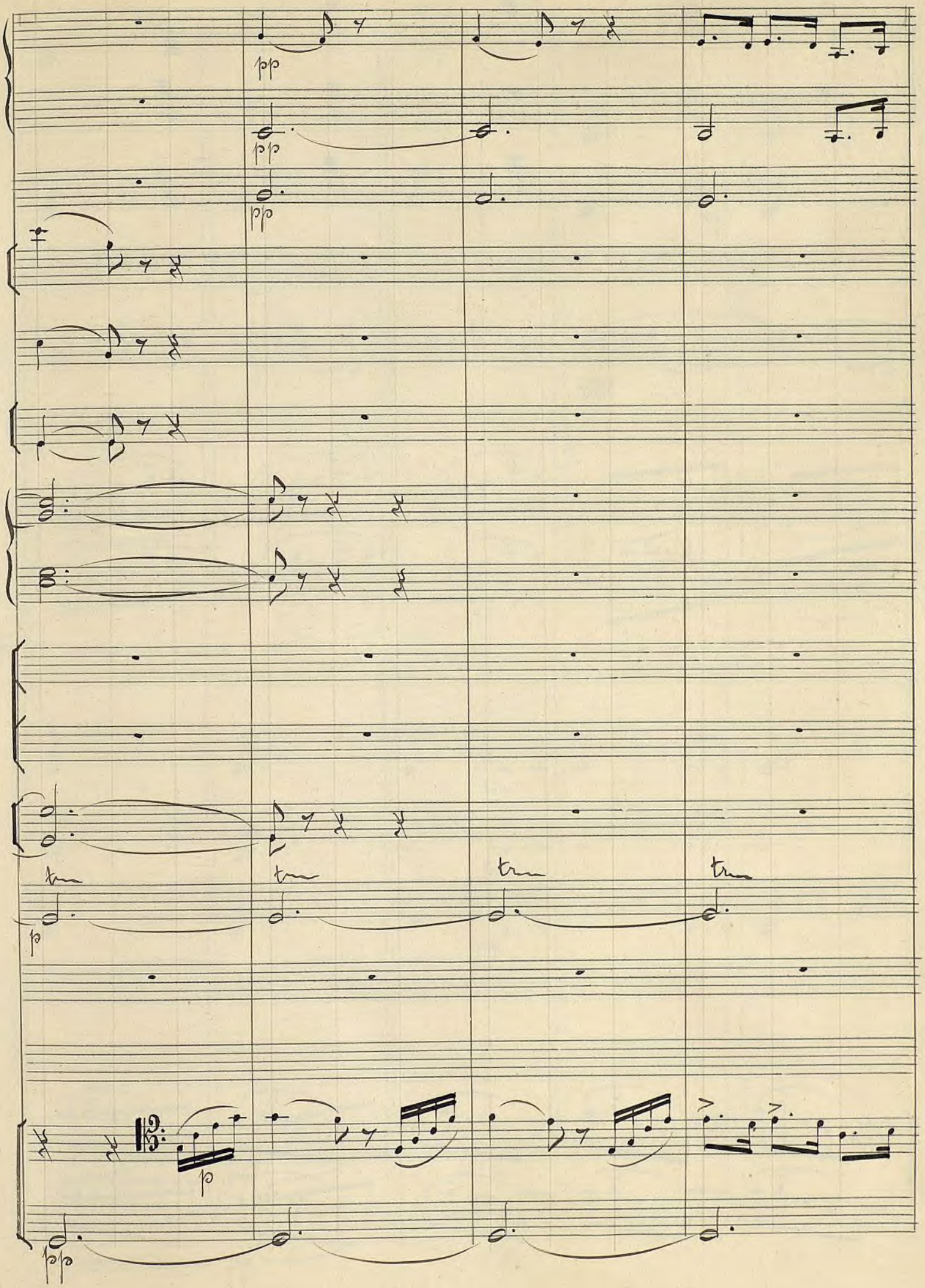

Ayuntamiento de Madrid

cresc.

Ayuntamiento de Madrid

Violini

Viole

Ob.

Corni

pp

Celli

Bassi

p calando

Corni

pp

p

Ayuntamiento de Madrid

con la parte

a2

Recit°

D.Chisc.

Ec - co - mi al lo - co.

Ayuntamiento de Madrid

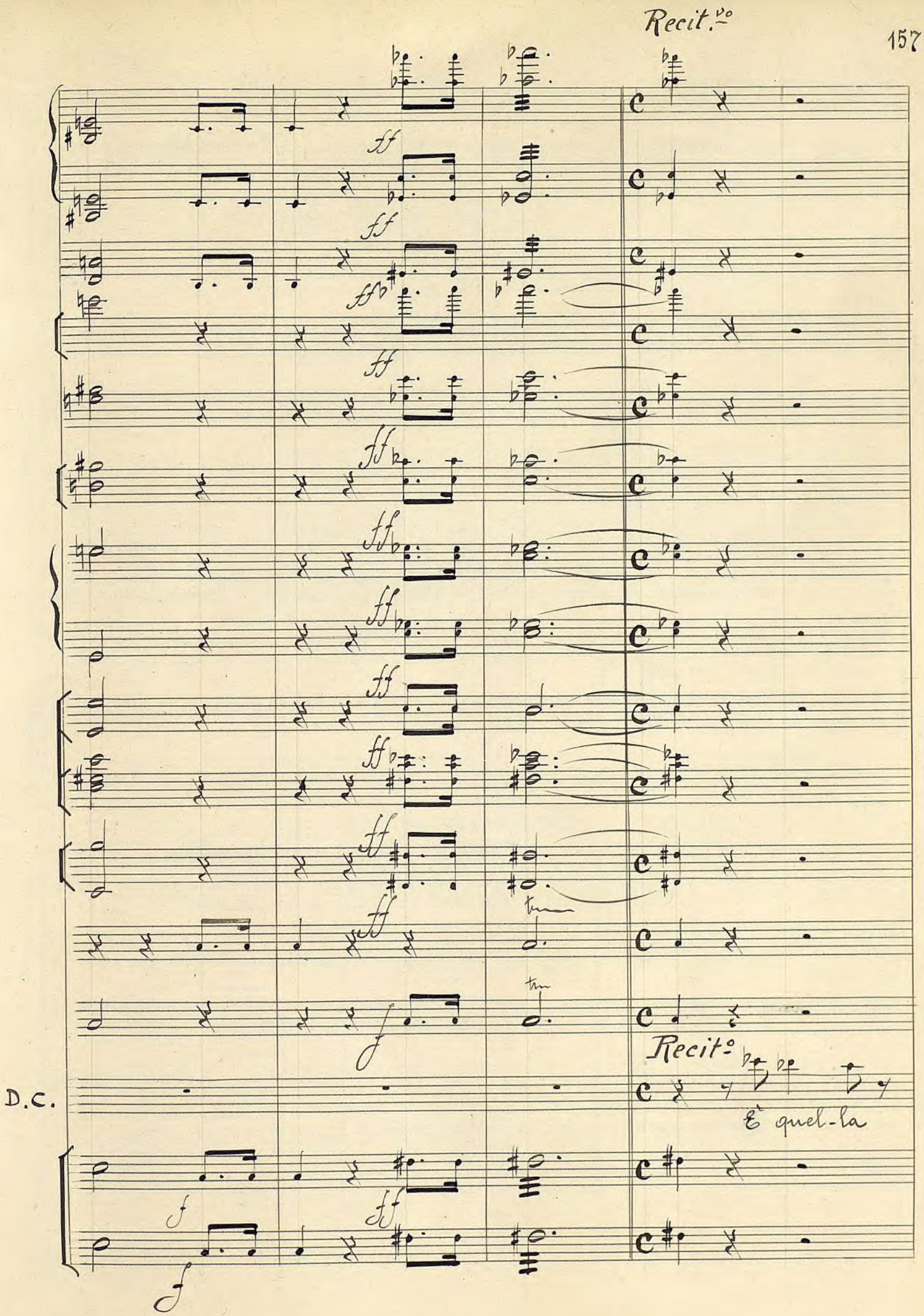

Ayuntamiento de Madrid

D.C.

la ter-ri-bi-le quer-cia che mi segna es-ser que-sto il campoapertoalle mi-e

Violini

Viole

D.C.

glorie. Oh! quante stra-gi e qual san-gue inonde-rà il ter-

Celli

Bassi

Andante

D.C.

-re-no. Già in arcano ter-ror mi ser-pe in se - - - no

Ayuntamiento de Madrid

Moderato

Violini
pizz.
Viole
D.C.
ar-ri-vi al-fin, scudier in-

Violini
arco
arco
arco
Viole
Sancio
Io fu-i... Oh! se sa-peste: ho vista la vostra Dulci-ne-a
D.C.
degno.
Dove? come? perchè? tu sogni o
Celli
f
Bassi
f

S.
Ito, no, vel giuro!
D.C.
menti.
E gli occhi ancora in fronte por-ti, e l'hai

Ayuntamiento de Madrid

Presto

S.

D.C.

vista?

inset-to vil t'appre-sta a morir come merti.

Oh! ah! ah!

S.

D.C.

sor-gi, o pol-tro-ne:

di mo-rir pel mio braccio io non t'o-

S.

D.C.

-no-ro. Sal-va tua vi-ta si-a, chè non si macchia in te la spada

Ayuntamiento de Madrid

1º Tempo

f

f

f

a2

a2

a2

f

S.

D.C.

mi-a

1º Tempo

ff

ff

ff

f

Ayuntamiento de Madrid

a2

S.

D.C.

ff

Ayuntamiento de Madrid

Coro

Muo - re il so - le la ter - ra s'o - scu - ra tre - ma e

Ayuntamiento de Madrid

cres.

cresc.

cresc.

cresc.

pp

ta - ce do - vunque na - tu - ra;

scor - re l'antro mor - ri - bi - le suono,

cresc.

p

Ayuntamiento de Madrid

stacc.

co. me tuo - no di mem. bo fo. zier. Ah! que-sta è

Ayuntamiento de Madrid

l'o - ra, questa è l'o-ra, si, questa che appare il gi - gan - te. a o - gni

Ayuntamiento de Madrid

fo - glia che muovon le pian - te un fan - tasma fantàsma ci sembra ve -

Ayuntamiento de Madrid

Tutti

-der. Pa - la - di - no coraggio ti sen - ti d'af - fron - tar i proposti ci -

Ayuntamiento de Madrid

cal.

men - ti ? Pre - sto il giu - ra. L'i - stan - te è fra

Ayuntamiento de Madrid

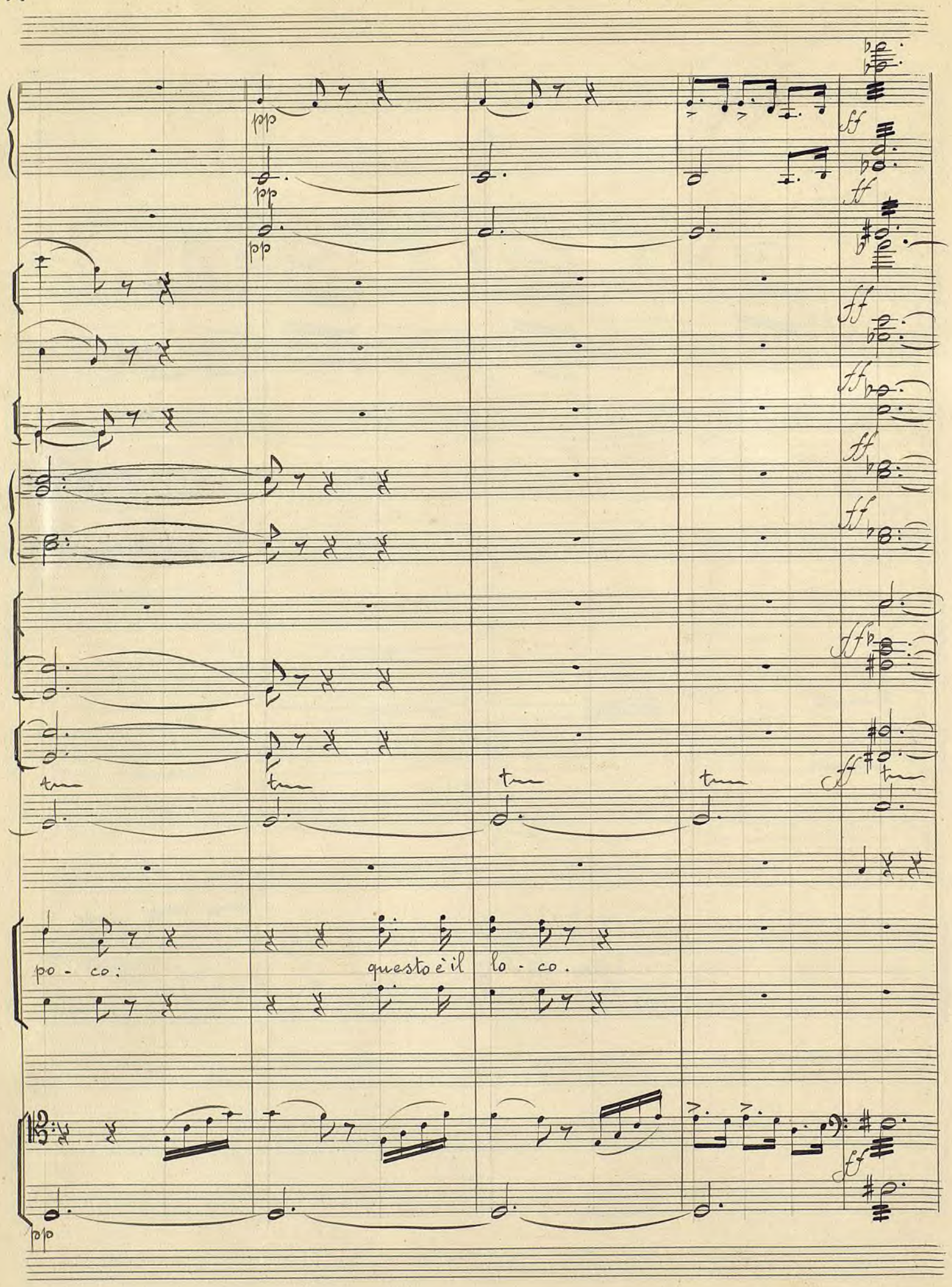

Ayuntamiento de Madrid

D.C.

Per la Diva prostrandomi il

Il gi - gan - te mug - ghio.

Ayuntamiento de Madrid

D.C.

giu - ro; io lo sfi - do, con lui pugne - rò.

Ayuntamiento de Madrid

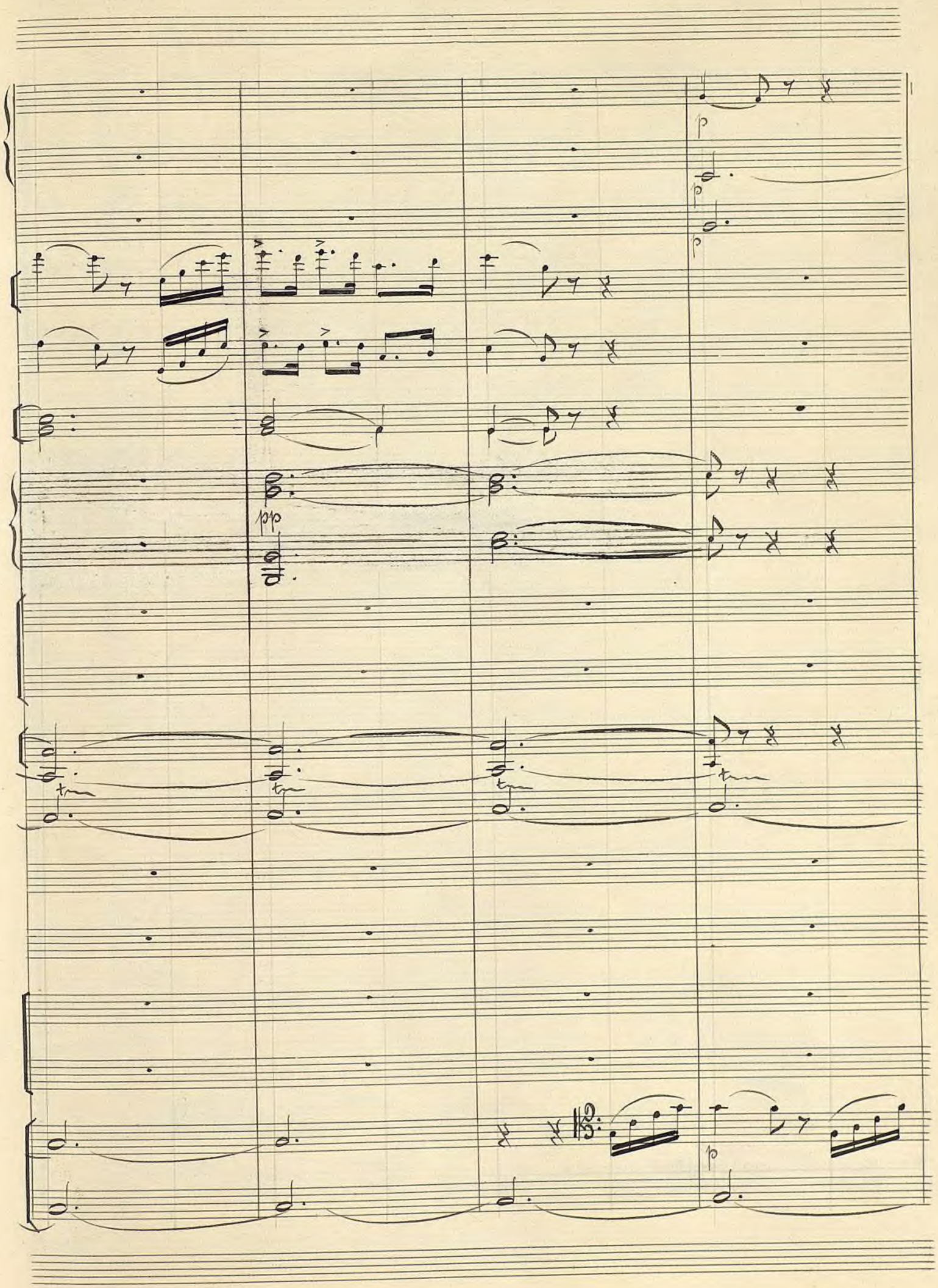

Ayuntamiento de Madrid

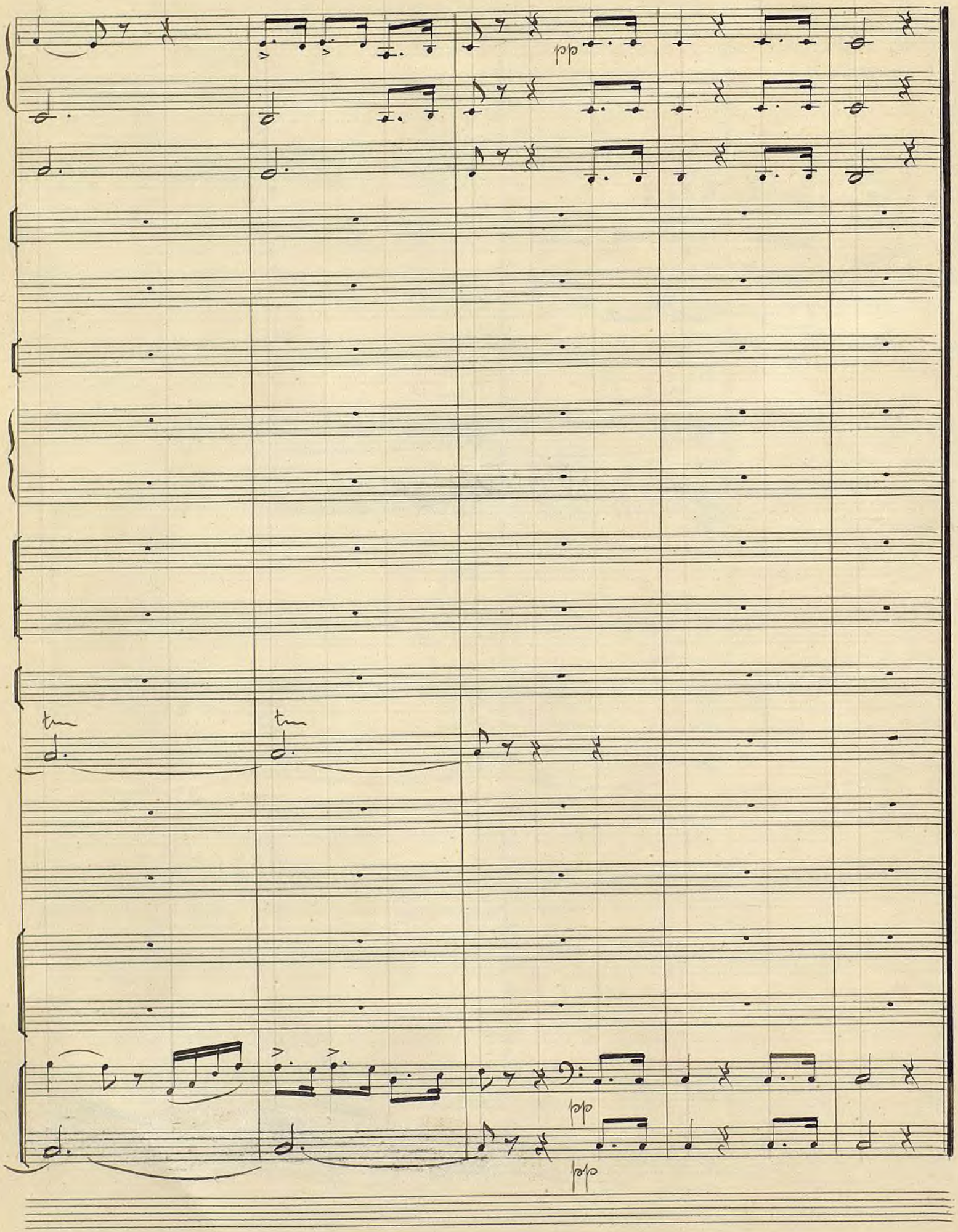

Ayuntamiento de Madrid

Nº 15. Scena e Settimino

(Rosinda, Donna Rodriguez, Alfonso, Sancio Pancia, Don Chisciotte, Camaccio, Sindaco)
(e Coro)

Recitativo

Violini

Viole

Flauti

Oboi

Clar. in Sib

in Lab

Corni in Mib

Trombe in Mib

Tromboni

Fagotti

Timpani

G. Cassa

Banda

D. Chisciotte — Venga pur: qui l'a- spet-to. Ai colpi miei treme-ran le mon

Recitativo

Celli

Bassi

Ayuntamiento de Madrid

Andantino

Violini

Viole

Banda

D.C.

-ta-gue eun mar di sangue i. non-derà la ter-ra.

Celli

Bassi

Banda

D.C.

qual so-le m'ab-ba-glia!

Ayuntamiento de Madrid

Banda

Recit.º

Banda

D.Chisc.

Recit.º Dulci-

Ayuntamiento de Madrid

Don Rodrig. — Sì, son i - o.

D. Chisc. — .ne - a forse sei tu?

Sindaco — Vedi - la è des - sa.

Sin. — ma il suo destin sta nel tuo fer - ro. Il Cie - lo la vuol del vin - ci -

Ayuntamiento de Madrid

Rosinda

Guarda, o mio Alfon-so, co-me so-spi-ra

Alfonso

& co-me duro e serio il dottor parla con

Sin.

-tor.

R.

Sì, tu sa-rai mio spo-so, e di me ti ri-

A.

lo-ro

Sin.

-vin-ci ed è tu-a.

Ayuntamiento de Madrid

Clar.

Fag.

Ros.

-corda!

D.Chisc.

O Dea, fra po-co degno sarò di te. Soc-corri solo il

p

f

D.Chisc.

brando e mor-te a di-sfi-da-rei vo - - lo.

p

Ayuntamiento de Madrid

And^te alquanto sost^o

pizz.
pp
pizz
pp
pizz.
pp
f
tm
f
stacc.

D. Rod. Ere - pi - da - re il cor mi sento nel - la spe - me e nel ti -

Alfonso Io le ri - sa fre - no a stento nel ve - der si bel - la

Camacho Tu si bel di - ver - ti - mento non vor - rei sen - za ra -

Sind. Gra - zie ren - do al mio ta - lento d'u - na sce - na si stu -

Sancio P. Io già muo - io di spa - vento. Ah! che in pie - di appe - na io

And^te alquanto sost^o

pizz
pp

Ayuntamiento de Madrid

D.R. -mo-re. Ciel, pro- teg- gi il no- stro a- mo-re, o i miei di tu dei tron-

A festa: a co- me- dia co- me questa qual mai puos-si al-tra e- gua-

Cam. -gione, spal-le mie, che un buon ba- sto-ne vi do- ves- se fra- cas-

Sind. -penda; ma con- vien che il fi- ne at- tenda chi vuol dir- la sin- go-

Sancio reggo: da o- qui par- tem ri- schio io veggo che mi fa tut- to tre-

Ayuntamiento de Madrid

a 2

pp

R. ció le ri - sa fre - no a sten - to nel ve -

D.R. car. Sì; tre - pi - do - re il cor mi sen - to nel - la

A. giar. Sì; io le ri - sa fre - no a sten - to nel ve -

C. sar. Sì; un sì bel di - ver - ti - men - to non vor -

DC. su me piom bi il fir - ma - men - to,

Sin. lar. Sì; gra - zie ren - do al mio ta - len - to d'u - na

S. mar. Sì; io già mio - io di spa - ven - to. Oh! che in

Coro

Ayuntamiento de Madrid

arco ff

arco

arco

p

f

pp

f

f

R. -der sì bel - la fe - - f sta. pp Jo le

D.R. spe - me e nel ti - mo - re. pp Tre - pi -

A der sì bel - la fe - - sta. pp Jo le

C. -rei sen - za ra - gio - ne

D.C. si sca - te - ni la pro - cel - la. su me

Sin sce - na sì stu - pen - da.

S. pie - di ap - pe - na io reg - - go!

f

Ah!

f

f

arco

arco ff

Ayuntamiento de Madrid

pizz.

R. ri - sa fre - no a sten - to nel ve - der si bel - la

D.R. do - re il cor mi sen - to nel - la spe - me e nel ti -

A. ri - sa fre - no a sten - to nel ve - der si bel - la

C. tu si, bel di - ver - ti - - mento non vor - rei sen -

D.C. piom - bi il fir - ma - men - to, si sca - te - ni la pro -

Sin. gra - zie rendo al mio tor - men - to d'u - na sce - na

S. Io già muo - io di spa - ven - to. Oh che in pie - di ap -

pizz

pizz

Ayuntamiento de Madrid

R. pe - sta: a co - me - dia co - me que - sta qual mai

D.R. mo - re. Ciel, pro - teg - gi il no - stro a - mo - re o i miei

A. pe - sta: a co - me - dia co - me que - sta qual mai

C. -za za - gio - ne, spal - le, che un ba - sto - ne vi do -

D.C. cel - la. Al ful - gor del - la mia stel - la tut - to io

Sin. si stu - penda; ma il fi - ne at - ten - da chi vuol

S. -pe - na io reg - go! Da ogni parte un rischio reg - go

Ayuntamiento de Madrid

pizz

pizz

pizz

R. puos - si altra egua - gliar? qual mai puos - si altra egua - liar

D.R. di tu dei tron - car; ciel pro - teg - gi il no - stro a - mo - re oi miei

A. puos - si altra egua - gliar? a co - me - dia co - me que - sta qual mai

C. - vesse fracas - sar...

D.C. deg - gio su - pe - rar...

Sin. dirla sin - go - lar; ma con - vien che il fi - ne at - ten - da chi vuol

S. che mi fa tre - mar....

pizz.

Ayuntamiento de Madrid

arco

f

arco

f

arco

pp

pp

R. Ah! Io le

D.R. di tu dei tron- car: sì. Tre - pi -

A. puos - si al - tra e - gua - gliar? qual? io le

C. ves - se fra - cas - sar: sì.

D.C. deg - gio su - pe - rar: sì. Su me

Sin. dir - la sin - go - lar: sì.

S. fa tut - to tre - mar: sì.

Sì.

Sì.

Sì.

arco

f

arco

Ayuntamiento de Madrid

pizz.

p pizz.

p pizz.

p

R. ri - sa fre - no a sten - to nel ve - der si bel - la

D.R. da - re il cor mi sen - to nel - la spe - me e nel ti -

A. ri - sa fre - no a sten - to nel ve - der si bel - la

C. In si bel di - ver - ti - men - to non vor - rei sen -

D.C. piom - bi il fir - ma - men - to, si sca - te - mi la pro -

Sin. Gra - zie ren - do al mio ta - len - to d'u - na sce - na

S. Io già muo - io di spa - ven - to - Ah! che in pie - di

pizz

pp pizz.

pp

Ayuntamiento de Madrid

8ª

R. fe - sta: a co - me - dia co - me que - sta qual mai

D.R. no - re. Ciel pro - teg - gi il no - stro a - mo - re o i miei

A. fe - sta a co - me - dia co - me que - sta qual mai

C. -za ra - gio - ne, spal - le, che un ba - sto - ne vi do -

D.C. -cel - la al ful - gor del - la mia stel - la tut - to io

Sin. si sta - pen - da; mia il fi - ne at - ten - dia chi vuol

San. -pe - naio reg - go'. Dao - gni par - te un rischio veg - yo

Ayuntamiento de Madrid

1º solo

R. puos - si al-tra e-gua-gliar? a co - me - dia co - me

D.R. dì tu dei tron - car, tu dei trou -

A. puos - si al-tra egua-gliar? ah! co - me

C. - ves - se fra - cas - sar... che un buon ba -

D.C. deg - gio su - pe - rar... tut - to, tut - to io

Sin. dir-la sin-gó - lar, sì stu - pen - da!

S. che mi fa tre - mar. Io già muo - io di spa- vento... che mi fa tut-to tre -

Ayuntamiento de Madrid

1ª

R. questa ah! qual mai puos-si e-gua-gliar? a co-

D.R. -car... si, tu dei tron-car, tu

A. questa ah! qual mai puos-si e-gua-gliar ah!

C. sto-ne vi do- ves-se fra-cas-sar, che un

D.C. deg-gio... deg-gio su-pe- rar;

Sin. Grazie rendo al mio ta-len-to ah! sì

S. mar... che mi fa... che mi fa tutto tremar, che mi fa tutto tremar. Io già muo-io di spa-

Ayuntamiento de Madrid

R. me - dia co - me questa ah! qual mai puos. si e gua -

D.R. dei tron - car, si, tu dei tron -

A. co - me questa ah! qual mai puos. si e gua -

C. buon ba - sto - ne vi do - ves - se fra - cas -

D.C. tut - to, tut - to is deg - gio ... deg - gio su - pe -

Sin. stu - pen - da! grazie rendo al mio ta - len - to,

S. vento, che mi fa tutto tre - mar, che mi fa ... che mi fa tutto tremar, che mi fa tutto tre -

Ayuntamiento de Madrid

R. -gliar? a comedia come questa qualmai puossi altra e - gua - gliar? a comedia come

D.R. -car. Ciel, proteggi il nostro amore o i miei di tu dei tron - car. Ciel, proteggi il nostro a-

A. -gliar? a comedia come questa qualmai puossi al-tra e - gua - gliar a co-me-dia come

C. sar. a co-me-dia co-me questa qualmai puossi al-tra e - gua - gliar? a co-me-dia co-me

D.C. -rar... al fulgor della mia stella tutto io deggio su - pe - rar; al fulgor della mia

Sin. si; ma convien che il fi-ne at-tenda chi vuol dir-ha sin - go - lar; ma convien che il fi-ne at-

S. mar. da ogni parte un rischio io veggo che mi fa tut - to tre - mar; da ogni parte un rischio io

Coro a comedia come questa qualmai puossi al-tra e - gua - gliar? a comedia come

Ayuntamiento de Madrid

R. questa qual mai puossi altra e - gua - gliar? al - tra qual mai? al - tra qual

D.R. more o i miei di tu dei tron - car, tu dei tron - car, tu dei, tu

A. questa qual mai puossi altra e - gua - gliar? al - tra qual mai? al - tra qual

C.

D.C. stella tutto io deggio su - pe - rar; si, tut - to, tut - to, tut - to

Sin. tenda chi vuol dir - la sin - go - lar, chi vuol dir - la sin - go - lar.

S. veggo che mi fa tut - to tre - mar; mi fa tre - mar, mi fa, ti -

questa qual mai puossi altra e - gua - gliar? al - tra qual mai? al - tra qual?

Ayuntamiento de Madrid

Allegro modto

R. al - tra e - qua - gliar!

D.R. tron - car

A. ah! qual!

C. ah! qual!

D.C. tut - to

Sin. con - vien

S tre - mar

All.o modto

pp

col Cello

Ayuntamiento de Madrid

R.

D.R.

A.

C.

D.C.

Sin.

S.

Ayuntamiento de Madrid

in La

in Mi

in Mi

in Mi

R.

D.R.

A.

C.

D.C.

Sin.

S.

pp

pp

cresc.

f

pp

Ayuntamiento de Madrid

Violini

Viole

Oboi

Fag.

Celli

Ob.

Fag.

Ayuntamiento de Madrid

Violini
Viole
Ob.
Cor.
Fag.
Celli

calando

Ayuntamiento de Madrid

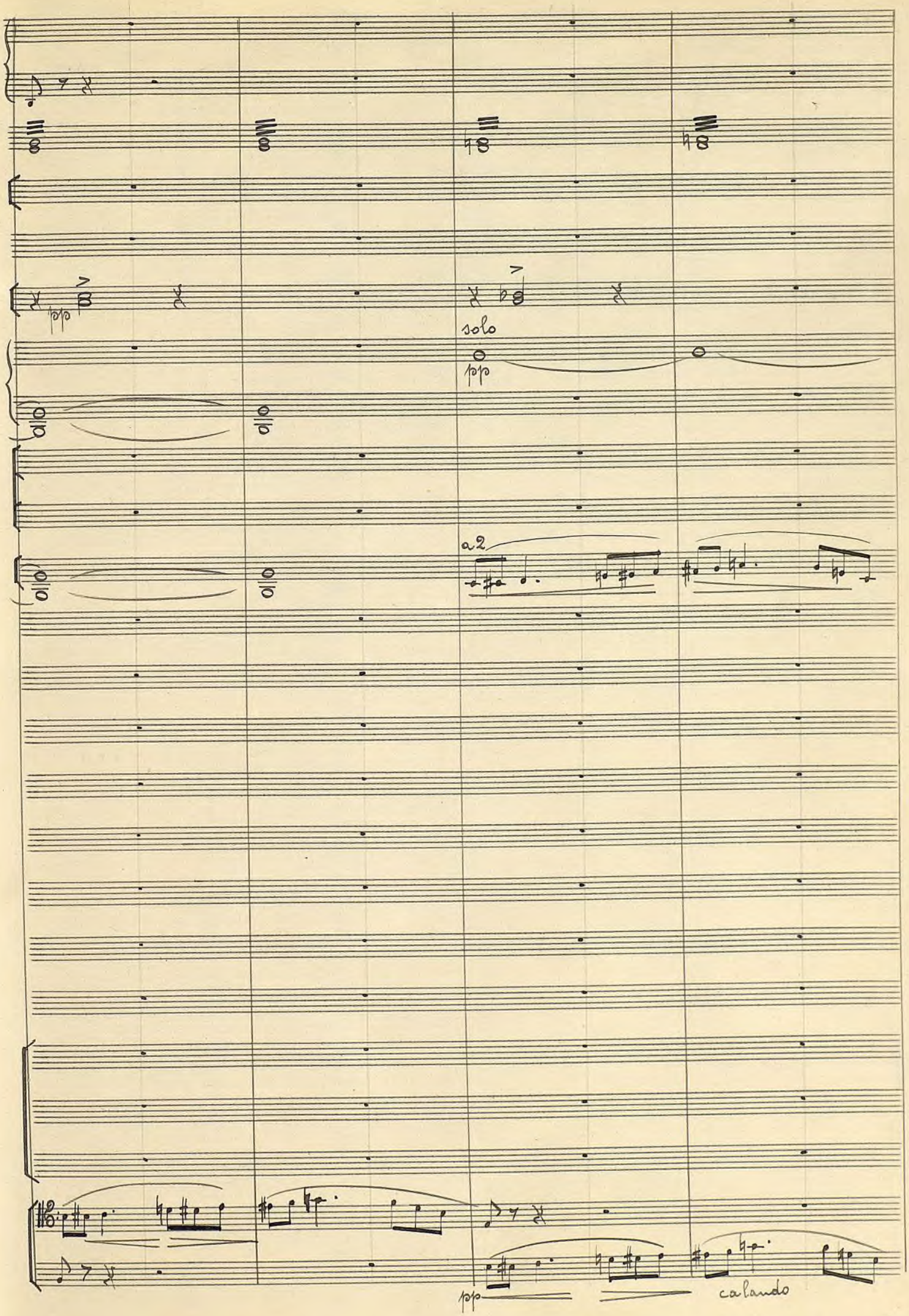

Ayuntamiento de Madrid

a2

Tutti

Tamburo sul palco

R.

D.R.

A.

C.

Sin.

S.

Coro

ah!

cresc.

Ayuntamiento de Madrid

Galoppe

Banda

Tambura sul palco

R.

A.

C.

Sin.

S.

Coro

Celli e Bassi

Vi - va il for - te

Vi - va il for - te

Vi - va il for - te

Vi - va il for - te

Vi - va il for - te il gran guer - rie - ro

Ayuntamiento de Madrid

R. Vi - va, vi - va!

A. Vi - va, vi - va!

C.

Sim. Vi - va, vi - va!

S.

Coro che il gi - gan - te de - bel - lo! Si. Vi - va il

Ayuntamiento de Madrid

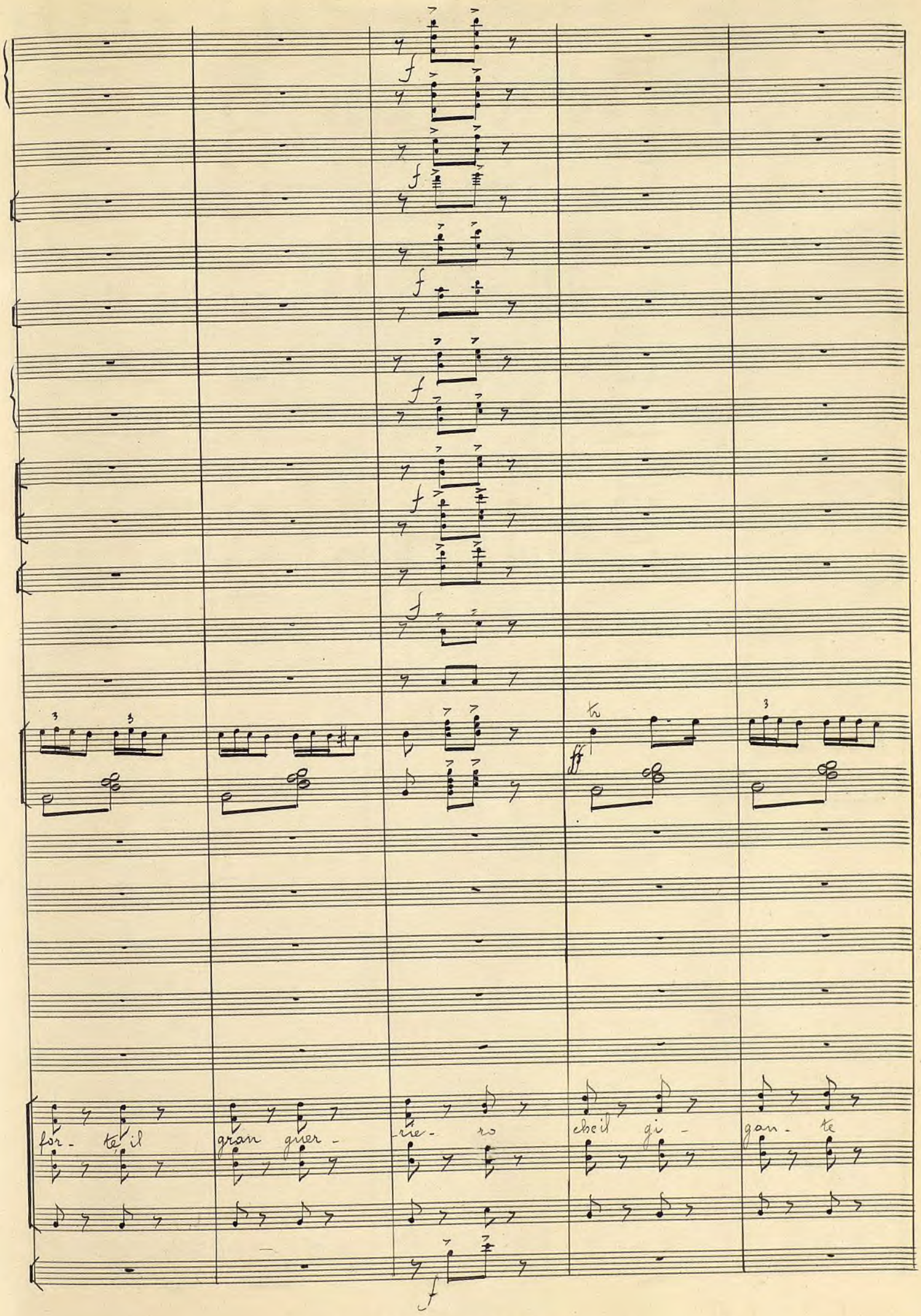

Ayuntamiento de Madrid

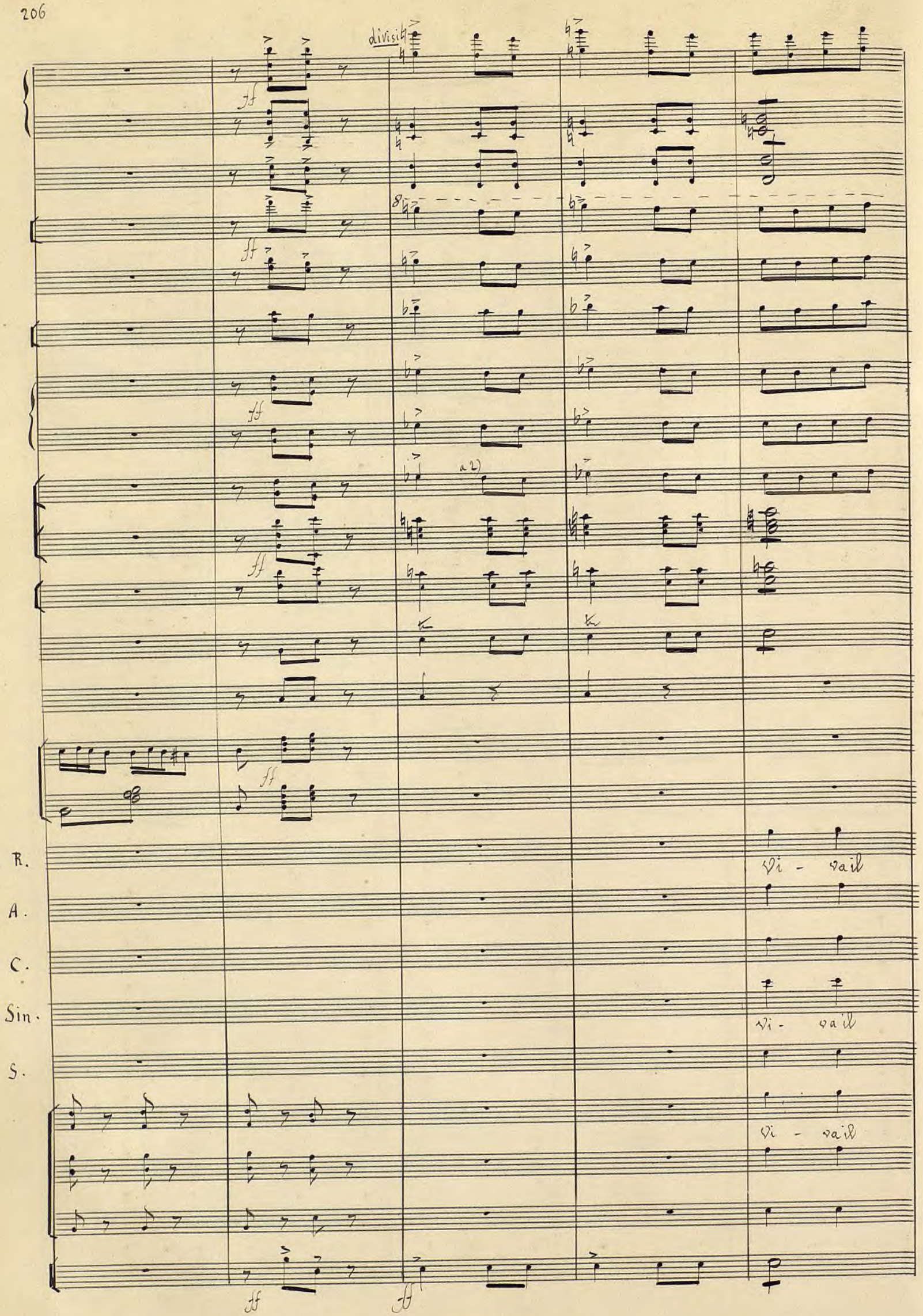

Ayuntamiento de Madrid

for - te,

il gran guer - rie - ro!

for - te,

il gran guer - rie - ro!

for - te;

il gran guer - rie - ro!

Ayuntamiento de Madrid

Coro

Celli

Bassi

Ec - coil pre - mio, o Ca - va - lie - ro, che l'a -

Ayuntamiento de Madrid

pizz.

pizz

Banda

Coro

mor ti pre - pa - rò ; sì, o Ca - va - lier, ti

pizz.

pizz

Ayuntamiento de Madrid

arco pizz. marcato

arco pizz

arco pizz

pre - pa - rà, o Ca - va - lier, ti pre - pa -

arco pizz

arco pizz. marcate

Ayuntamiento de Madrid

1° solo

solo

a 2

p

solo

p

-rò ah! Vi-va! ah! Vi-va il for - te! ah!

Ayuntamiento de Madrid

arco
ff
arco
ff
arco
fff
fff
ff
a2
ff
ff
fff
arco
ff
Vi-va! ah! Vi-va il for - te! Ec - co il premio che a -
arco
ff

Ayuntamiento de Madrid

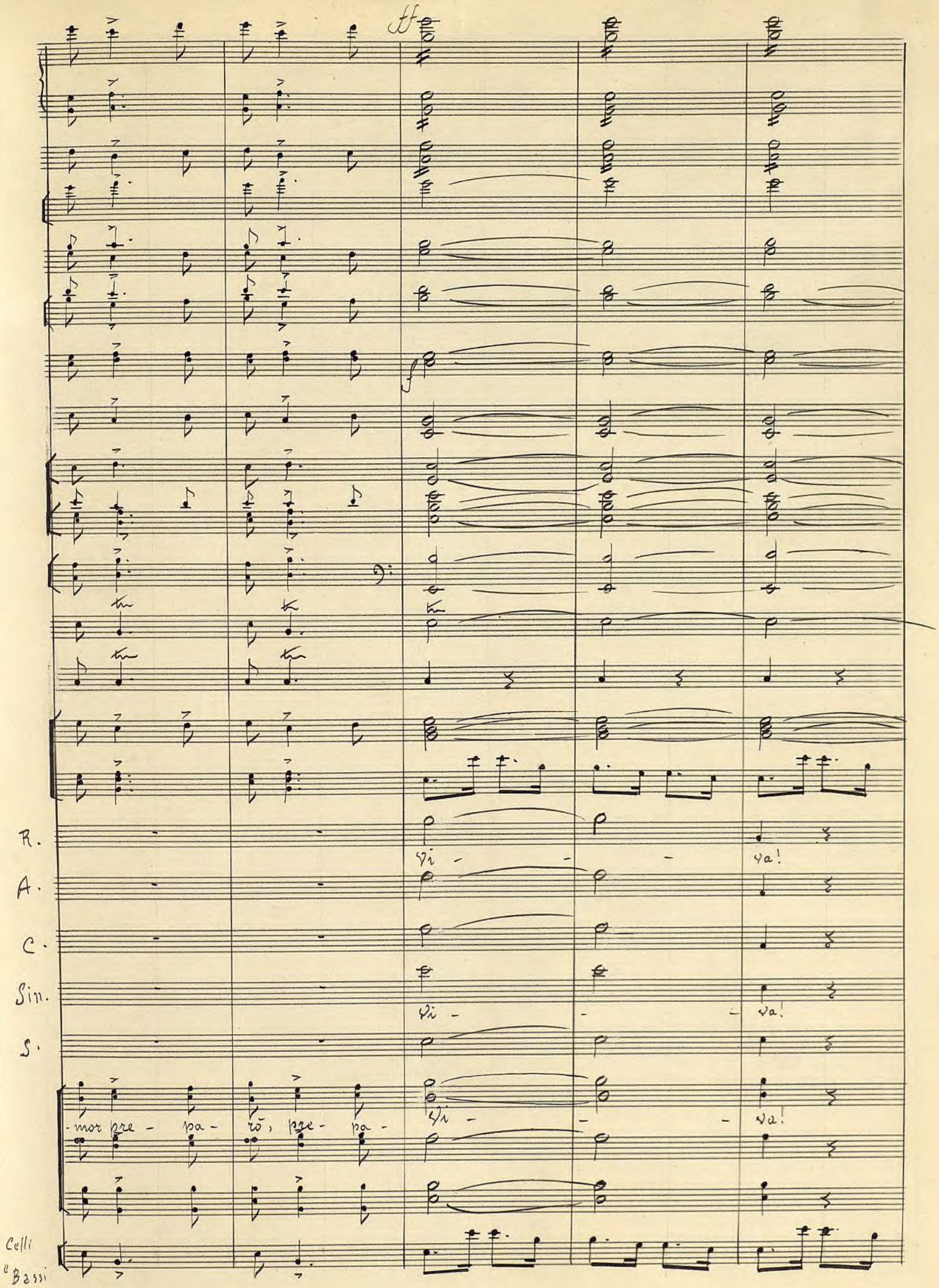

Ayuntamiento de Madrid

Moderato

pizz.

pizz.

in Do

in Do

in Do

in Do

Moderato

pizz.

p

Ayuntamiento de Madrid

arco

pizz.

p

p

R.

A.

C.

D-Chisc.

Sco-pri il vol-to, a-ma-ta De-a!

Sind.

Vie-ni, o spo-sa, e sia il tuo a-

Ayuntamiento de Madrid

pizz.

arco

solo

p

Rosinda

D. Rodr.

Alfonso

Camaccio

D. Chisc.

Sancio

Sind.

-mo-re gui- der- do- ne a tal va- lo- re.

Spo-so

Ayuntamiento de Madrid

arco

ff arco

ff

ff

ff

ff

ff

ff

ff

ff

tr

mi-o!...

Tua so- no al- fin!

ah!

che

arco

ff

Ayuntamiento de Madrid

col canto

Ros.

D.R.

A.

C.

D.C.

Sancio

Sind.

Don Chi-sciot - te!

Don Chi-sciot - te!

Don Chi-sciot - te!

a piacere

Oh Ciel! me

Don Chi-sciot - te!

fu?

Re-sto di sas-so!

col canto

Ayuntamiento de Madrid

col canto

Don Chi-sciot - - te!

A me pres-so, i-do-lo

Don Chi-sciot - - te!

a piacere

les-so! O-ve son i - - o?

Don Chi-sciot - - te!

Don Chi-sciot - - te!

Ayuntamiento de Madrid

pizz.

arco.

pizz.

Ros.

D. R.

mi-o.

A.

C.

D. C.

Ma-le-det-to il mio de-

San.

Sin.

pizz.

Ayuntamiento de Madrid

arco

pizz.

Solo

Ros.

A.

C.

D. Ch.

Sind.

-stin!

Ques-sto no- do sia di- sciol-to.

Tu nol

Tu nol

Ayuntamiento de Madrid

Allegro

a 2)

p

Ros.

puoi: la fe- de hai da-ta-

D. R.

Io sden- ta- ta?!

A. e C.

puoi: la fe- de hai da. ta.

D. Ch.

Io spo-sa-ren- na sden- ta-ta?

Sin.

puoi: la fe- de hai da-ta.

puoi: la fe- de hai da-ta.

El- la già

Allegro

Ayuntamiento de Madrid

mai non fin a!

mor.

Ayuntamiento de Madrid

cres.

Ros.

D. R. Pie - tà ti pren - da!...

A. e C.

D. Ch. Mai non

Sin. Pie - tà ti pren - da!..

cres.

Ayuntamiento de Madrid

cres.

Timp.

Ros.

D. R.

A

Ca - va - lier, mon - car non

C.

D. Ch.

fi - a!

San.

Sin.

Ca - va - lier, mon - car non

Ca - va - lier, mon - car non

cres.

Ayuntamiento de Madrid

a2)

a2)

Ros.

D.R.

A

de - i.

C.

D.Ch.

Bun - que io

San.

Sin.

de - i.

de - i.

Ayuntamiento de Madrid

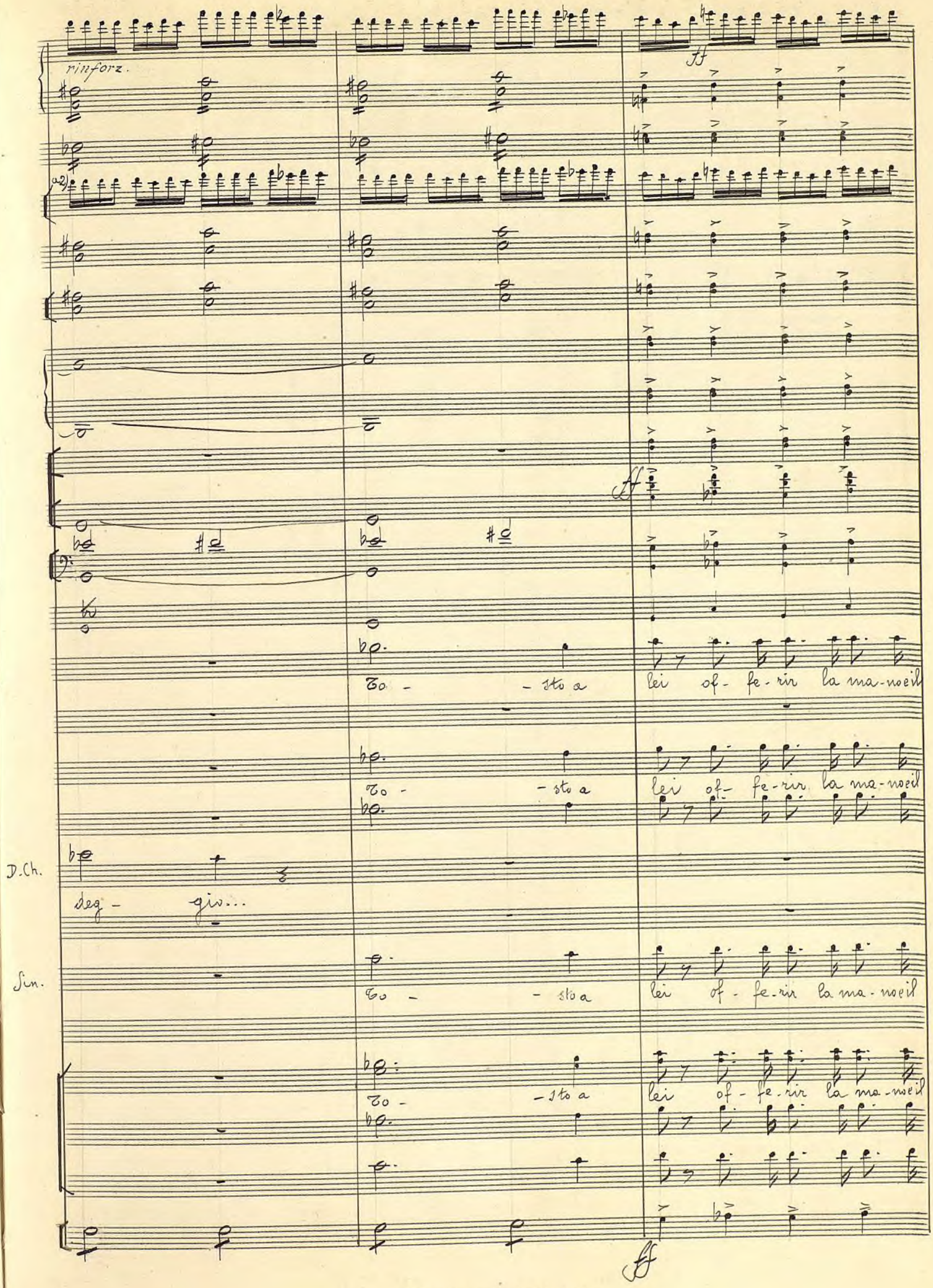

Ayuntamiento de Madrid

timp.

Ros. cor, of - fe - rir la ma - noeil cor.

D.R.

A. cor, of - fe - rir la ma - noeil cor.

C.

D. Ch.

San.

Sin. cor, of - fe - rir la ma - noeil cor.

cor, of - fe - rir la ma - noeil cor

cor,

Ayuntamiento de Madrid

Allegro non tanto

Mai non fi - a, stre-

ff

Allegro non tanto

Ayuntamiento de Madrid

Solo

Timp.

Rus.

D.R.

A.

C.

D.Ch.

San.

Sin

Coro

-go - ne i - ni - quo - me in - fe- li - ce! - l'ha can -

Ayuntamiento de Madrid

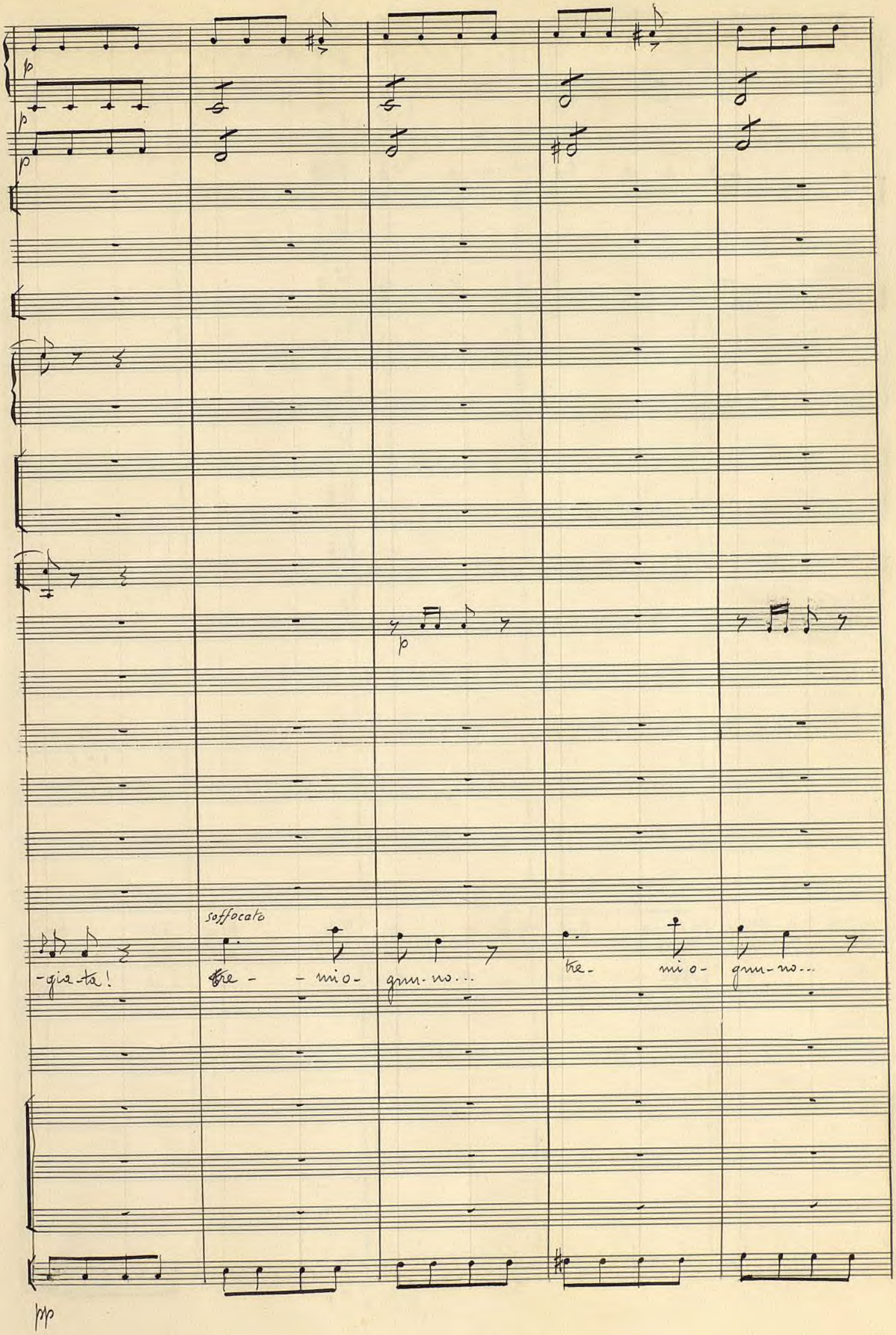

Ayuntamiento de Madrid

Ros.

D.R.

A.

C.

D.Ch.

San.

Sin.

Coro

tre - mi o- gnu-no: in - - ven- di- ca - ta l'al- ta in-

Ayuntamiento de Madrid

-gin - ria non da - rà, no, l'al - ta in

Ayuntamiento de Madrid

pizz.

pizz. p

pizz. p

p

Ros. Po - ve - ri - no! e - gliè fu - ren - te. Co - me ben ri - e - sceil gio - co!

D. R.

A.

C.

D.Ch. non sa - rà.

San.

Sin.

Coro

pizz.

p

Ayuntamiento de Madrid

Ma quel par-zo già fra po-co di le-gar bi- so-gne-rà. Ma quel par-zo

Ayuntamiento de Madrid

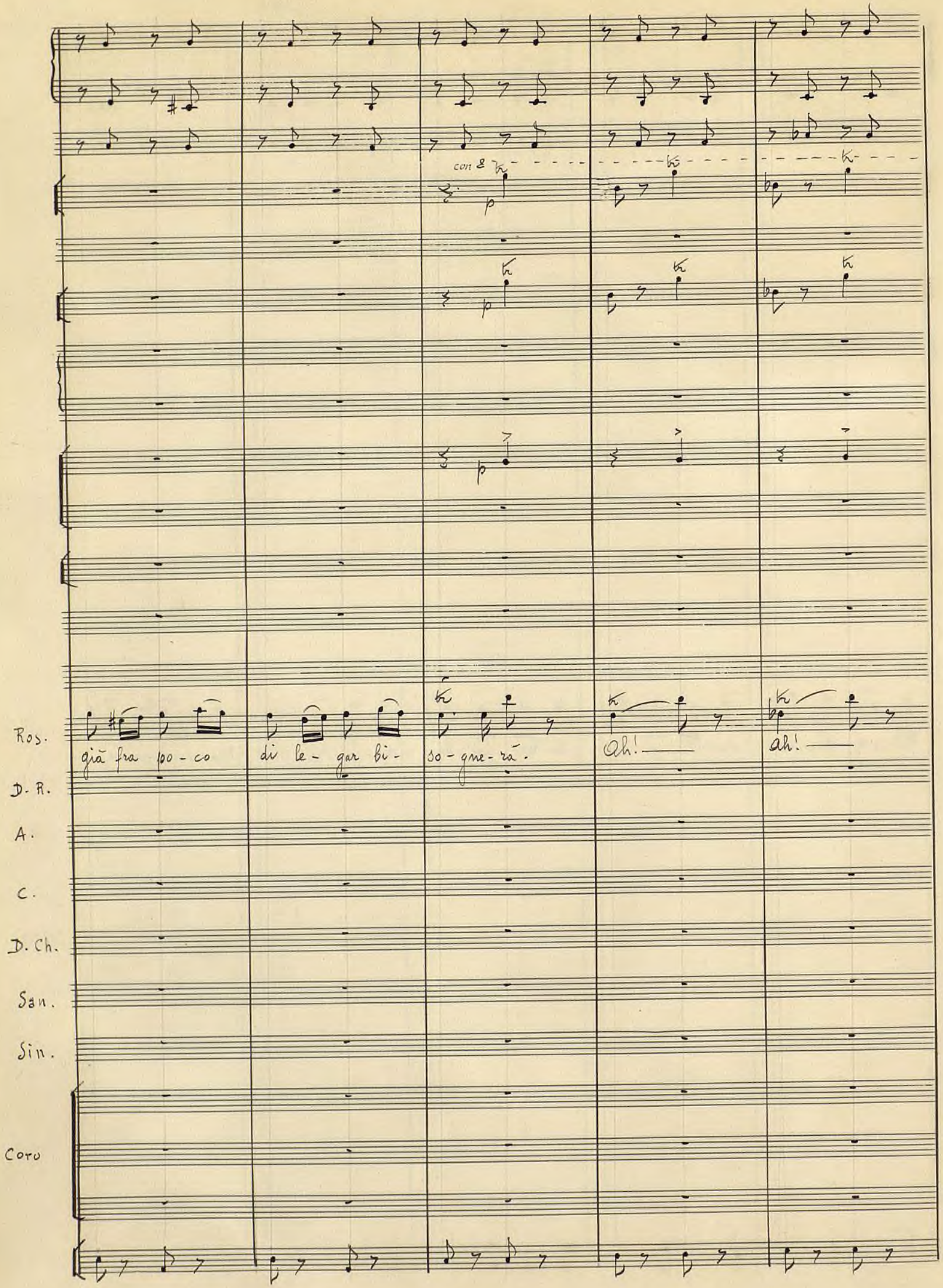

Ayuntamiento de Madrid

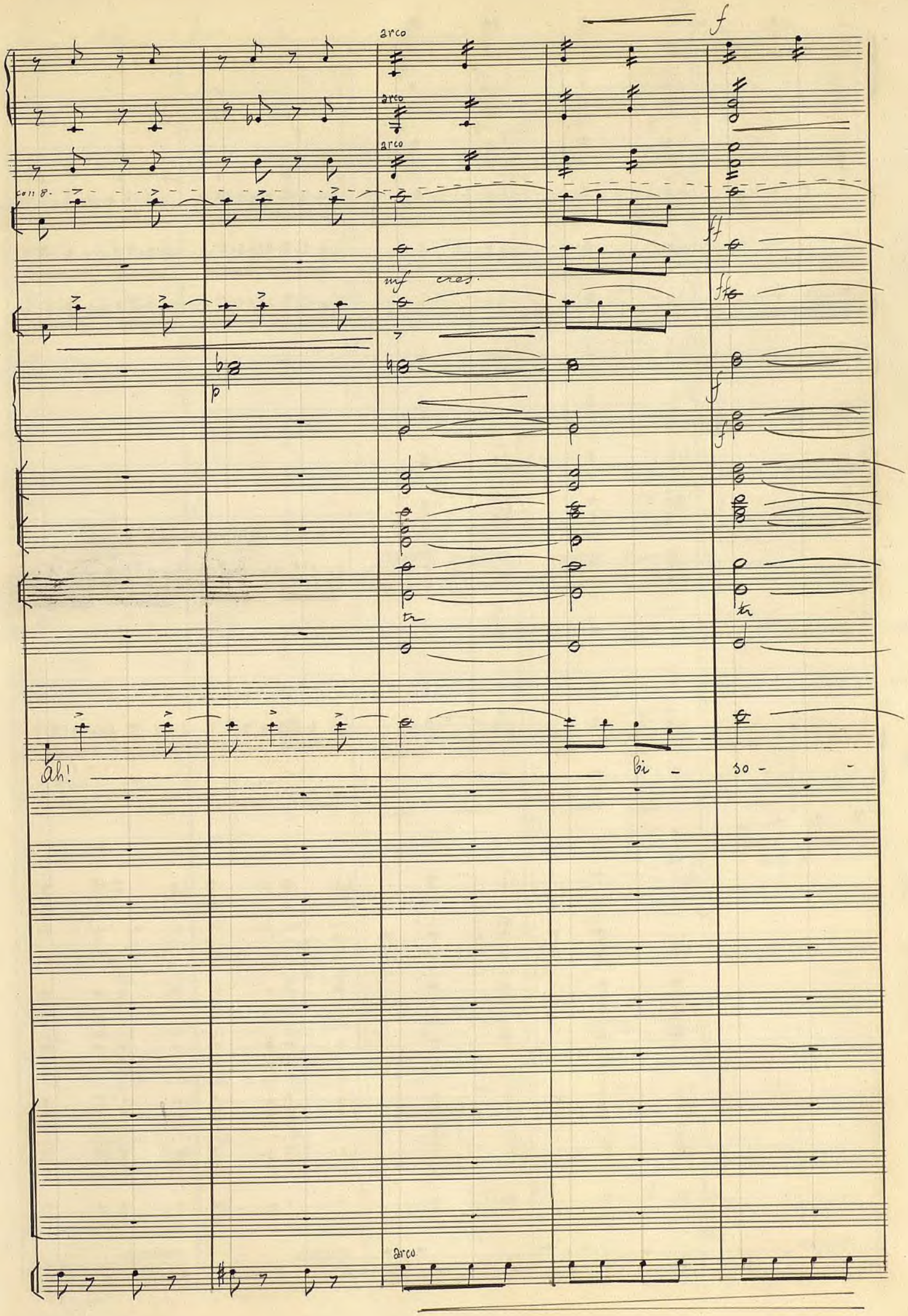

Ayuntamiento de Madrid

con 8

Timp.

C-Cassa

Banda

Ros.

- gne - rá

A. e C.

f Ah, sì, po - ve - ri - no, po - ve - ri - no! e-gliè fu-

D. Ch.

ah, vil - la-ni! te - me - ra - ri!

San.

f Ahi - mè! l'im - pac - ciar - si, l'im - pac - ciar - si coi stre-

Sin.

f Ah, sì, po - ve - ri - no, po - ve - ri - no! e-gliè fu-

Coro

f Ah, sì, po - ve - ri - no, po - ve - ri - no! e-gliè fu-

Ayuntamiento de Madrid

Ros.

A.
C.

coi Tenori del Coro

D. Ch.

Ah, vil - la - ni! te - me - ra - ri! Ter -

San.

- go - ni è ter - ri - bi - le, ter - ri - bi - le fac - cen - da.

Sin.

coi Bassi del Coro

- ren - te. Co - me be - ne, co - me ben ri - e - sce il gio - co!

Ayuntamiento de Madrid

con gli Oboi

Ros.

A. - C.

coi Tenori del Coro

D. Ch.

-ma-te; te - ma-te.

Ah, vil- la-ni! te - me-

San.

Quel- la di- va, quel- la di- va co-m'ĕor- ren - da per la

Sin.

coi Bassi del Coro

Ma quel paz-zo, ma quel paz- zo già fra po - co di le-

Ayuntamiento de Madrid

-ra - ri!

lo - ro, per la lo - ro cru - del - tà; sì.

-gar, sì, di le- gar bi - so - gne- rà; sì.

Non to - glie - te, non to-

quel - la di - va, quel - la

ma quel pas - ro, ma quel

Ayuntamiento de Madrid

con gli oboi

Ros.

coi Ten. del Coro

A.
C.

di le-

gar, si, di le- gar bi-so- gne-

D. Ch.

-glie- te la mia pa- ce.

vil-

la- ni!

San.

Di - va co- m'ëor- ren- da

per la

lo- ro, per la lo- ro cru- del-

Sin.

coi 1i Bassi del Coro

par- zo già fa po- co

di le-

gar, si, di le-

gar bi-so- gne-

Ayuntamiento de Madrid

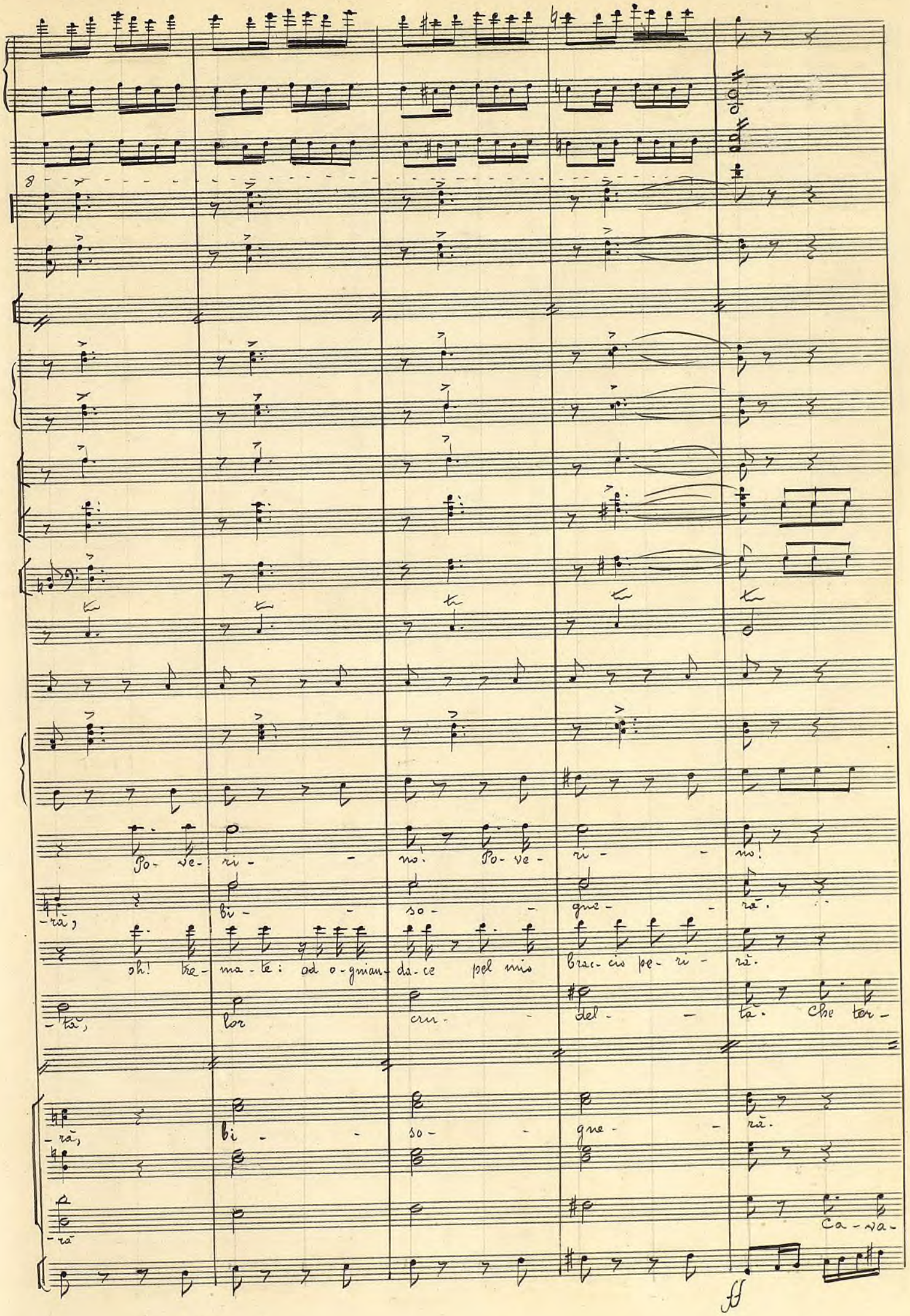
Po- ve- ri - no! Po- ve- ri - no!
-rà, bi - so - gne - rà.
oh! tre- ma- te: od o- gnian- da- ce pel mio brac- cio pe- ri - rà.
-tà, lor cru - del - tà. Che ter-
-rà, bi - so - gne - rà.
-rà Ca- va-

Ayuntamiento de Madrid

Ros. Ca - va - lier, pie - tà ti pren - da! Ca - va -

A. C.

D. Ch. O vil -

San. - ri - - bi - le fac - cen - da! Che ter - ror!

Sin. - lier, pie - tà ti pren - da! Ca - va - lier,

Ca - va - lier, pie - tà ti pren - da! Ca - va -

- lier, pie - tà ti pren - da! Ca - va - lier;

Ayuntamiento de Madrid

-lier, man- car non dē- i. Camaccio Of- fri a lei la ma- no il cor. Of- fri a

-la- ni, oh, tre- ma- te: od o- gnian- da- ce pel mio

Oh, co- meè or - ren- da! L'im- pac- ciar- si coi stre- go- ni che ter-

man- car non dē- i. Of- fri a lei la ma- no il cor. Of- fri a

-lier, man- car non dē- i. Of- fri a lei la ma- no il cor. Of- fri a

man- car non dē- i.

Ayuntamiento de Madrid

Ros.

A.

C.

lei la ma - no eil cor.

D. Ch.

brac - cio pe - ri - rà.

San.

-ri - bi - le fac - cenda!

Sin (coi Bassi del Coro)

lei la ma - no eil cor.

Ayuntamiento de Madrid

pizz.

p

pizz.

p

pizz.

p

p

pp

p

Ros. — Po-ve-ri-no! e-gliè fu-ren-te. Co-me ben ri- è sceil gio-co!

A

C. Ah! ah!

D.-Ch. Tre- mi o- gnu- no.

San. d'in-pac-cior-si coi gi- gan-ti

Sin. Po-ve-ri-no! e-gliè fu- ren-te.

pp Po- ve- ri- no! e- gliè fu- ren- te.

pp

pp

pizz.

p

Ayuntamiento de Madrid

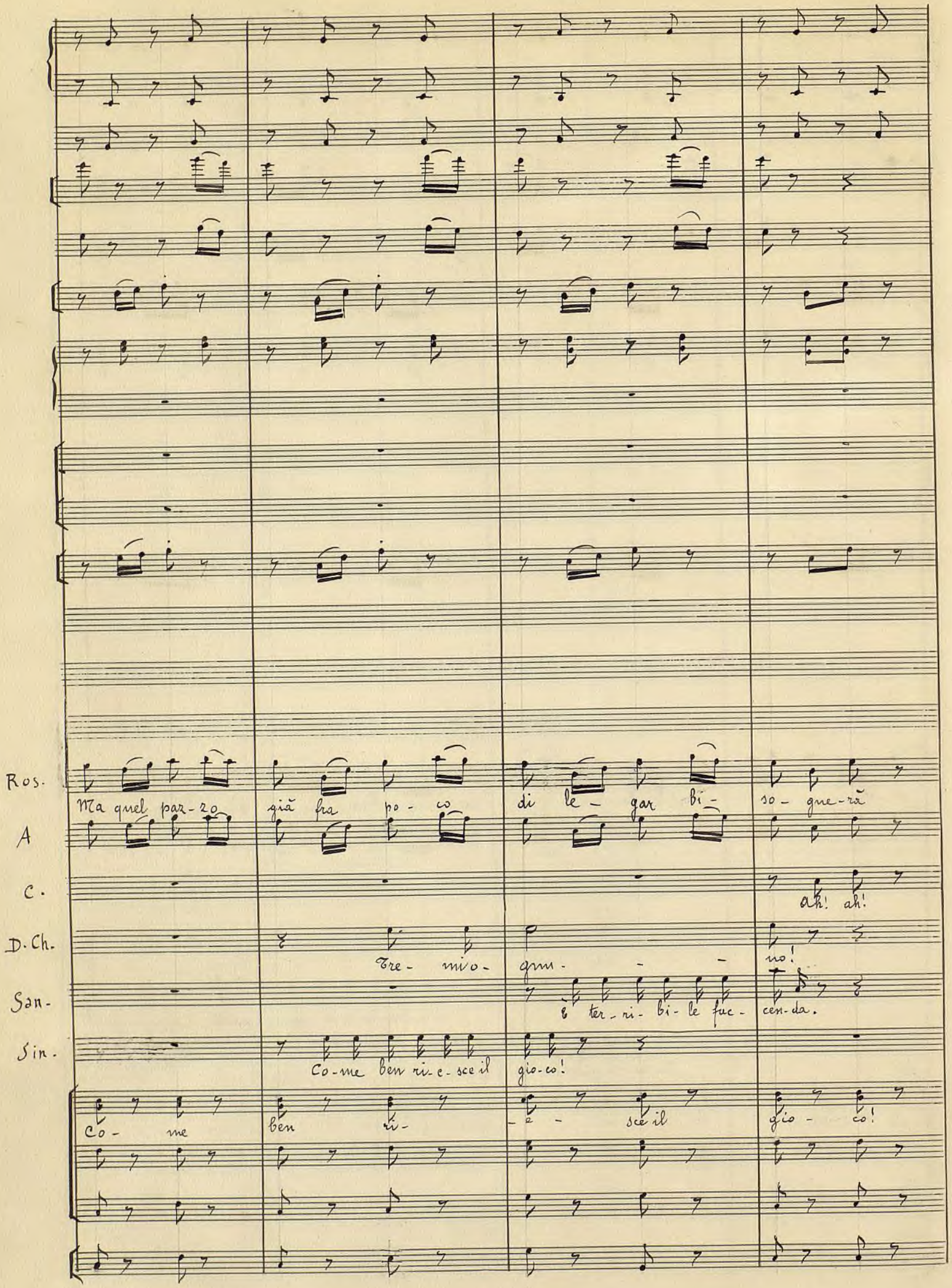

Ayuntamiento de Madrid

Ma quel par - zo
già fra po - co
di le - gar bi -
so - gne - rà.
In -
-ven - di -
-ca - ta
l'al - tà in -
Quel - la Di - va co - m'è or -
ren - da,
sì, per la lor...
Ma quel par-zo già fra
po-co
di le-gar bi-so-gne -
rà,
bi-so-gne-
Ma quel
par - zo
già fra
po - co
bi -
so - gne - rà;
le -

Ayuntamiento de Madrid

Timp.

Banda

Ros. ah! ah! ah!

A. sì; ah, sì! ah, sì;

C. -gar bi- -so- gne- rà;

D.Ch. -gine- ria non sa- rà; no, no, no, no,

San. sì, per la lor... sì, per la lor... per la lo-ro cru-del- tà, per la lo-ro cru-del-

Sin. -rà, bi-so-gne- rà, bi-so-gne- rà, di le-gar bi-so-gne- rà, di le-gar bi-so-gne-

di le- -gar bi- so- gne- rà

Ayuntamiento de Madrid

arco

arco

arco

8

f

p

p

f

a 2)

G. Cassa

p

p

Banda

bi - so - - gne - rà. Ah! Ca - va -

- gar bi - so - - gne - rà.

- gar bi - so - gne - rà.

non sa - rà. (2a: ♪) Ah, vil -

- tà. Ahi - - - mè! Ah! l'im - pic -

- rà bi - so - gne - rà. Ah! Ca - va -

bi - - so - gne - rà. Ah! Ca - va -

bi - - so - gne - ra.

arco

Celli soli

f

p

Ayuntamiento de Madrid

cresc.

Ros. -lier, man-car non dèi: sì; of- fri a lei la ma-noe il cor. Ah! Ca-va - lier, man-car non

A.

C. Sì; di le- gar bi-so-gne-

D. Ch. la-ni! te-me- ra-ri! Non to- glie-te la mia pa-ce.

San. -ciar-si coi gi- gan-ti è ter- ri-bi-le fac- cen-da.

-lier, man-car non dèi: sì; of- fri a lei la ma-noe il cor.

-lier, man-car non dèi: sì; of- fri a lei la ma-noe il cor. Ah! Ca-va- lier, man-car non

Ah!

Ayuntamiento de Madrid

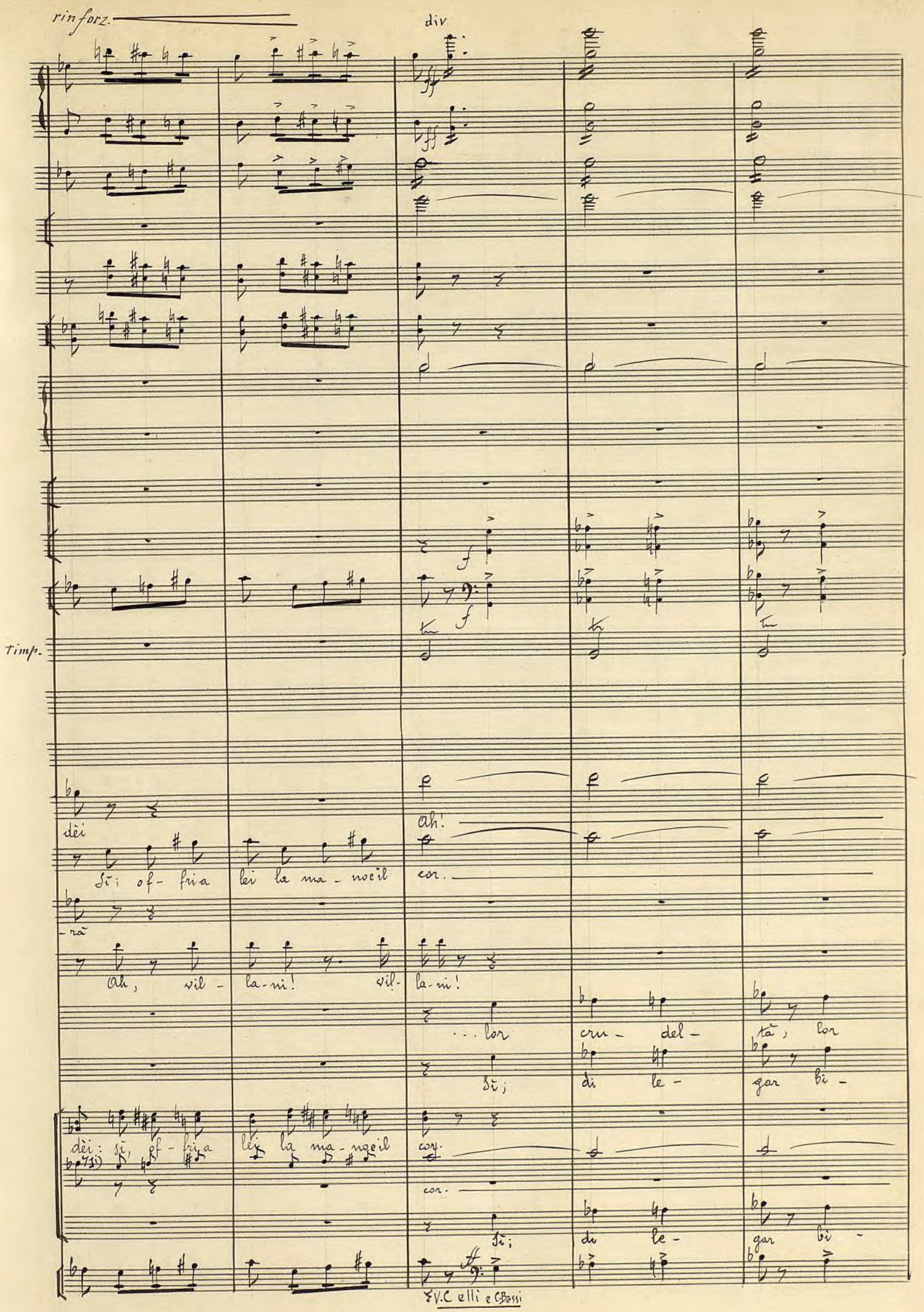

Ayuntamiento de Madrid

ff

f

a 2)

ff

ff

G. C.

Banda

ff

Ros.

Ma quel paz - - zo, ma quel paz - zo già fra po - co

A.

Ma

C.

Ma

D. Ch.

Oh, tre - ma - te! oh, tre - ma - te, od o - gni an - da - ce

San.

cru - del - tà. La Di - va, quel - la Di - va co - m'è or - ren - da

Sin.

- so - gne - rà. Quel paz - zo, ma quel paz - zo già fra po - co

Ma quel

Ma

- so - gne - rà - Quel paz - zo,

ff

Ayuntamiento de Madrid

ff

di le - gar bi - so - gne - rà,

mio brac - cio pe - ri - rà pel - —

la lo - ro cru - del - tà; —

di le - gar bi - so - gne - rà,

Ayuntamiento de Madrid

Ros. bi - - so - - que - - rà. Of - fri a lei la ma - no ei l

A.

C.

D. Ch. — mio brac - cio pe - ri - rà. vil - la - ni! vil -

San. — alli - - - mè! per la lo - ro cru - del -

Sin. bi - - so - - que - - rà. Of - fri a lei la ma - no ei l

Ayuntamiento de Madrid

cor. Of - fri a lei la ma - noeil cor. Of - fri a lei la ma - noeil cor. Of - fri a

la - ni! tre - ma - te vil - la - ni! vil - la - ni! he -

-tà, per la lo - ro cru - del - tà, per la lo - ro cru - del - tà, per la

cor. Of - fri a lei la ma - noeil cor. Of - fri a lei la ma - noeil cor. Of - fri a

Ayuntamiento de Madrid

Ros. lei la ma - noeil cor. Of - fri a lei ma - noe cor. Of - fri a lei ma - noe

A.

C.

D.Ch. -ma - te. O - gniau - da - ce ca - drà; o - gniau - da - ce ca -

San. lo - ro cru - del - tà; cru - del - tà! cru - del - tà! cru - del -

Sin. lei la ma - noeil cor. Of - fri a lei ma - noe cor. Of - fri a lei ma - noe

Ayuntamiento de Madrid

cor.

-drà.

-tà!

cor

Ayuntamiento de Madrid

G. C.

Banda

Ayuntamiento de Madrid

Ayuntamiento de Madrid

Ayuntamiento de Madrid

Ayuntamiento de Madrid

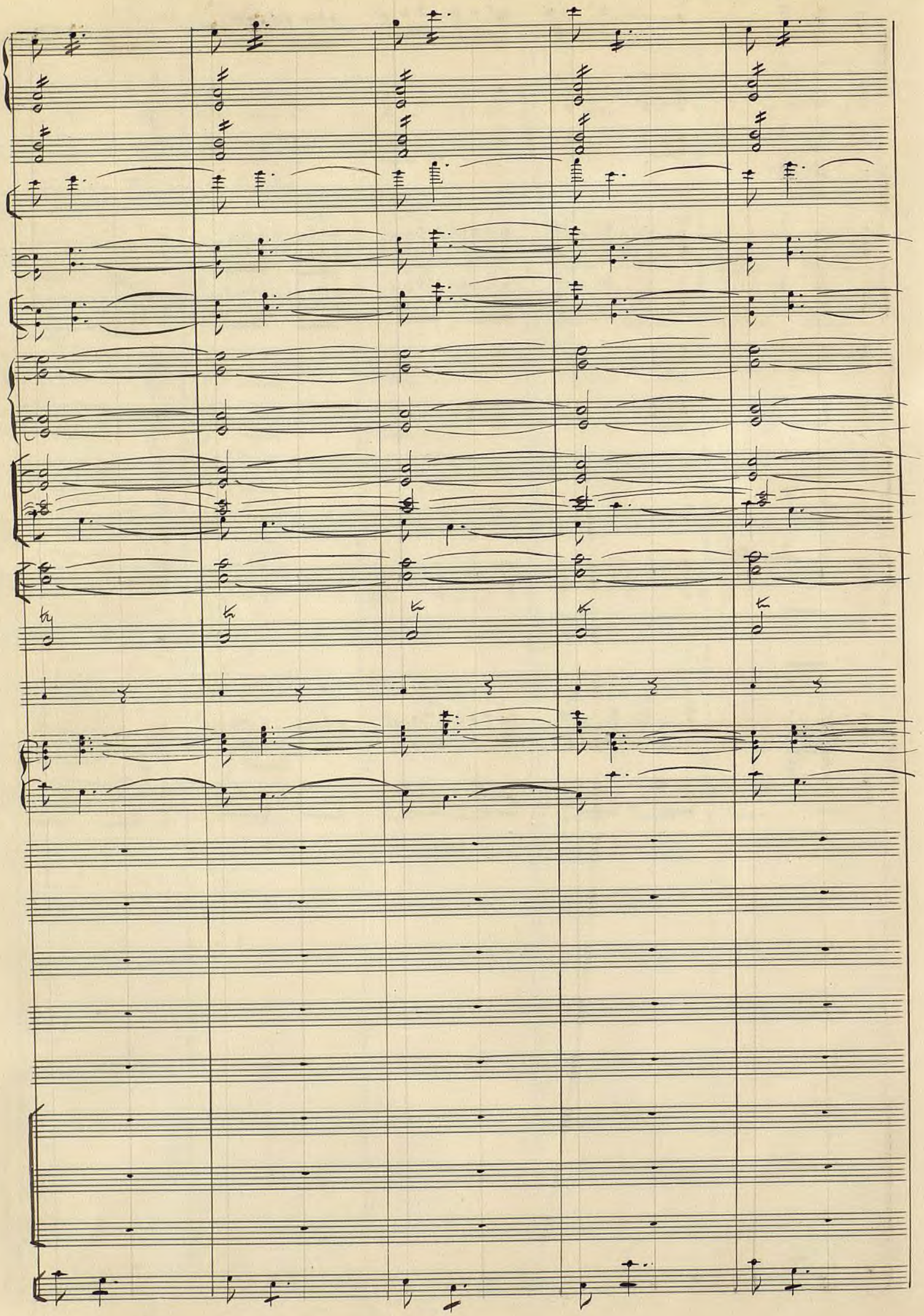

Ayuntamiento de Madrid

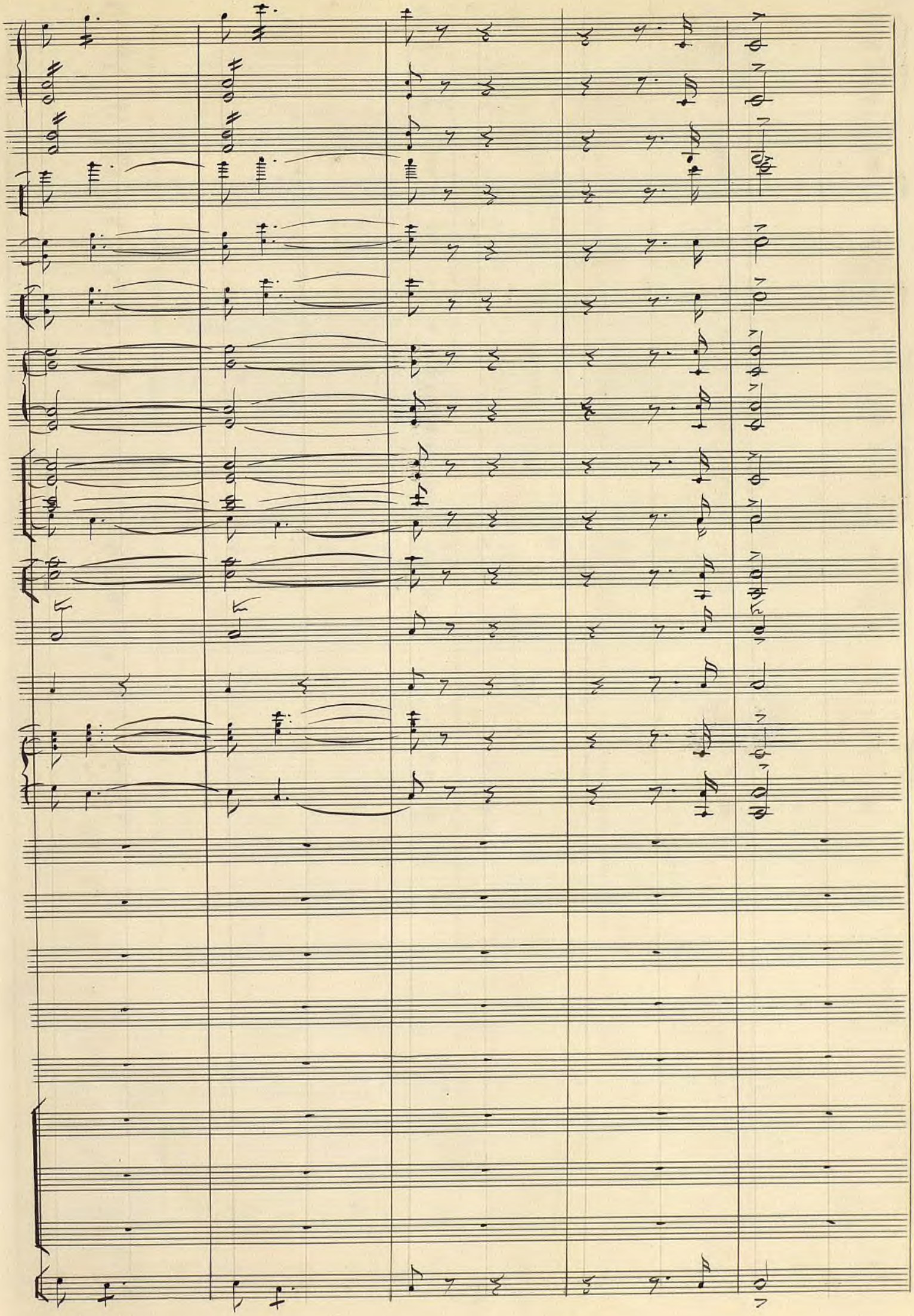

Ayuntamiento de Madrid

G. C.

Ayuntamiento de Madrid

Dopo il Settimino

Sancio

Mi - se- ri - cor-dia! ho an-cor la te - sta.

Sindaco

O San-cio, il tuo pa- dron fug-

Recitativo

Si ve lo dis-si ch'è più fie - ro d'O - re - ste. Chi sa mai quanti o - ra am- maz- ze -

gi.

-rà. L'ul - ti - mo col - po del - la ter - ri - bil lan - cia sa- rà nel suo Scu -

dier in San - cio Pan - cia.

Ayuntamiento de Madrid

N° 16 — Aria Sancio

Allegro moderato

Violini 1i 2i

Viole

Flauti

Oboi

Clarinetti in Si♭

Corni in Re♭

Trombe in Mi♭

Tromboni

Fagotti

Timpani b. b.

Sancio

Voi ci po- ne- ste o Sin- da- co in

Sindaco

Allegro moderato

Violoncelli

C. Bassi

Ayuntamiento de Madrid

un im- pie- cio or- -ren- do.

Quan- do da un mal vuo' to- glier- mi, in

Ayuntamiento de Madrid

f

f

un peg-gior io scen-do, in un peg-gior io scen-do, in un peg-gior io

f

Ayuntamiento de Madrid

scen . - do .

Bi - so- gna al-fin ri -

Ayuntamiento de Madrid

p

p

-sol- ver - si ...

bi - so- gna al-fin ri -

p

Ayuntamiento de Madrid

Violini

Viole

-sol- ver-mi;

sì,

sì; bi-so-gna al-fin ri-

Celli.

Bassi

pp

f

Corni

Fagotti

-sol- ver-si bi-so-gna ri-pa--rar.

Ayuntamiento de Madrid

dd

dd

Ri - cet - - to d'in - - can - te - si - mi

p

Ayuntamiento de Madrid

f

cal.

pp

pp

que - sto vil - lag - - gio è fat - - to, ri - cet - to d'in - can - - te - si - mi, ri - cet - to d'in - can -

p

Ayuntamiento de Madrid

p

-te-si-mi.

Io so-no San-cio Pan-cia,.. San-cio

Ayuntamiento de Madrid

rinf.

Pan - cia ... scu - dier del mat - to; e so - mi - gliar nol vo - glio, e so - mi - gliar nol

Ayuntamiento de Madrid

cresc. sempre più

cresc.

cresc.

vo-glio; e an-ch'io non vo' im-paz- zar , e an-ch'io non vo' im-paz- zar , non vo' im-pazzar, non vo' im-paz-

cresc. sempre

Ayuntamiento de Madrid

f

-zar.

Cer- ca - te un qual-che im- bro - glio; fa- te ch'io pos - sa an-

f

Ayuntamiento de Madrid

cresc.

-dar: cer-ca-te un qual-che im--bro-glio; fa-te ch'io pos-sa an--dar: cer-ca-te un qualche imbroglio, cer-ca-te un qualche im-

Ayuntamiento de Madrid

ff

ff

ff

ff

-bro-glio; fa- te ch'io pas-sa an- -dar.

Dott.
(Sindaco)

Ho tro- -va- - to un e- - spe-

Ayuntamiento de Madrid

S.

D.

Ah! di-te; ah! di-te.

-dien - te che il fa- rà di qua par - tir: sì, l'ho tro-

Ayuntamiento de Madrid

S. Ma come? co - me?

D. -va - to; sì. È un pro - get - to nu - do e

pizz.

Ayuntamiento de Madrid

Ma di - te, di - te.

so - lo, ma pro - pi - zio al - lo Scu - dier.

Ayuntamiento de Madrid

Sì; è un pro - get - to pro - pi - zio al - lo scu -

Ayuntamiento de Madrid

rin f.

f

pp

Bra-vo! bra- vo!

bra- vo! bra - vo!

bra - vo!

-dier.

rin f

cresc.

Ayuntamiento de Madrid

pizz.

pizz.

pp

bra-vo! bra-vo! Mi do- -na-te col-la vi-ta an-cor il fia-to. Se un i-stan-te tar-da-

pizz.

pp

pizz.

Ayuntamiento de Madrid

pizz.

stacc.

p

-va-te, San-cio Pan-cia e-ra già an--da-to di voi; sen-za il vo-stro a-iu-to e-ra mor-to, e-ra per-

Ayuntamiento de Madrid

-du-to; ed il no-me, il no-me so-lo ri-ma-nea del-lo scu- -dier. San-cio Pan-cia è un buon fi-

(pizz.)

(pizz.)

Ayuntamiento de Madrid

-gliuo-lo: v'a-vrà sem-pre nel pen- -sier. San-cio Pan- cia è un buon fi- gliuo-lo: v'a-vrà sem-pre nel pen-

Ayuntamiento de Madrid

arco

arco

arco

-sier. San-cio Pan-cia è un buon fi- -gliuo-lo: v'a-vrà sem-pre nel pen- -sier. San-cio Pan-cia v'a-vrà

arco

Ayuntamiento de Madrid

S. sem-pre, v'a-vrà sem-pre nel pen- -sier. Ma di-te: co-me?

D.

Ayuntamiento de Madrid

S. co - me?

Bra - vo! ah,

D. E un pro - get- to a te pro - pi - zio

Ayuntamiento de Madrid

pizz.

pizz.

p

tr

tr

S. bra - vo!

Bra- vo! bra - vo! mi do - na- te col- la vi - ta an - cor il

D. sì,

sì.

pizz.

p pizz.

pp

Ayuntamiento de Madrid

pizz.

S.

fia-to. Se un i-stan-te tar-da-va-te, San-cio Pan-cia e-ra già an-da-to di voi. Sen-za il vo-stro a-

Ayuntamiento de Madrid

-iu-to, e-ra mor-to, e-ra per-du-to; ed il no-me, il no-me so-lo ri-ma-nea del-lo scu-

Ayuntamiento de Madrid

-dier. San-cio Pan-cia è un buon fi- gliuo-lo: v'a-vrà sem-pre nel pen-sier. San-cio Pan-cia è un buon fi-

pizz.

pizz.

Ayuntamiento de Madrid

gliuo-lo : v'a- vrà sem-pre nel pen- sier . San- cio Pan-cia è un buon fi- gliuo-lo : v'a- vrà sem-pre nel pen-

arco

Ayuntamiento de Madrid

-sier. San-cio Pan-cia v'a-vrà sem-pre, v'à-vrà sem-pre nel pen- -sier. Bra-vo! bra-vo! bra-vo!

Ayuntamiento de Madrid

bra-vo! v'a-vrà sem-pre nel pen-sier. Bra-vo! bra-vo! bra-vo! bra-vo! v'a-vrà sem-pre nel pen-

Ayuntamiento de Madrid

ff

tr

-sier. San-cio Pan-cia è un buon fi-gliuo-lo: v'a-vrà sem-pre nel pen-sier. San-cio Pan-cia è un buon fi-

Ayuntamiento de Madrid

gliuo-lo: v'a-vrà sem-pre nel pen-sier; sì, nel pen-sier; sì, nel pen-

Ayuntamiento de Madrid

-sier ; si, nel pen - - sier.

Ayuntamiento de Madrid

Ayuntamiento de Madrid

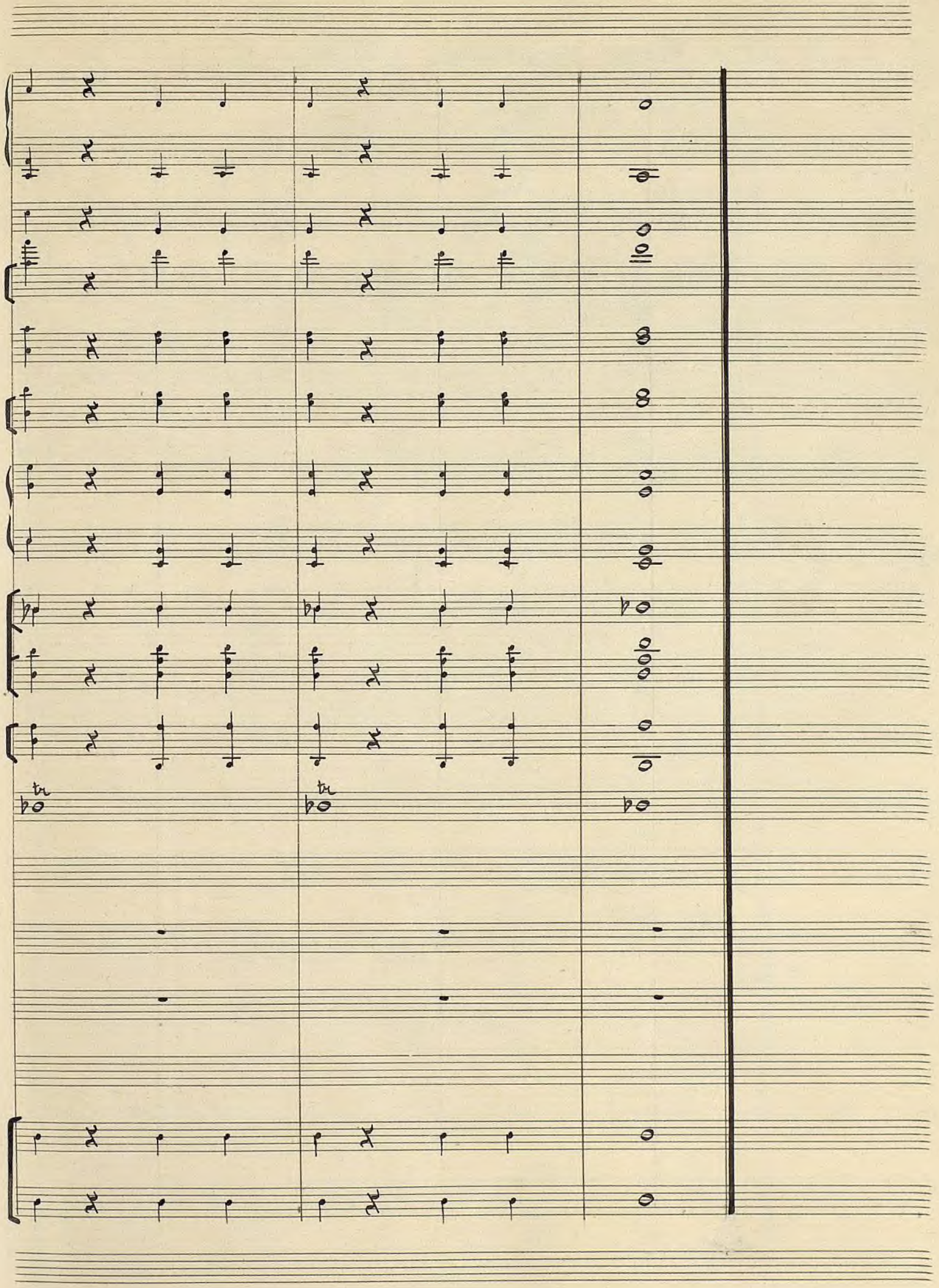

Ayuntamiento de Madrid

Nº 17- Coro precedente il Notturno

Andante quasi allegretto

Violini 1i
Violini 2i
Viole
Flauti
Oboi
Clarinetti in Sib
Corni in Lab
Corni in Mib
Trombe in Mib
Fagotti
Timpani

Andante quasi allegretto

Soprani
Coro = Tenori
Bassi

Violoncelli
C. Bassi

Ayuntamiento de Madrid

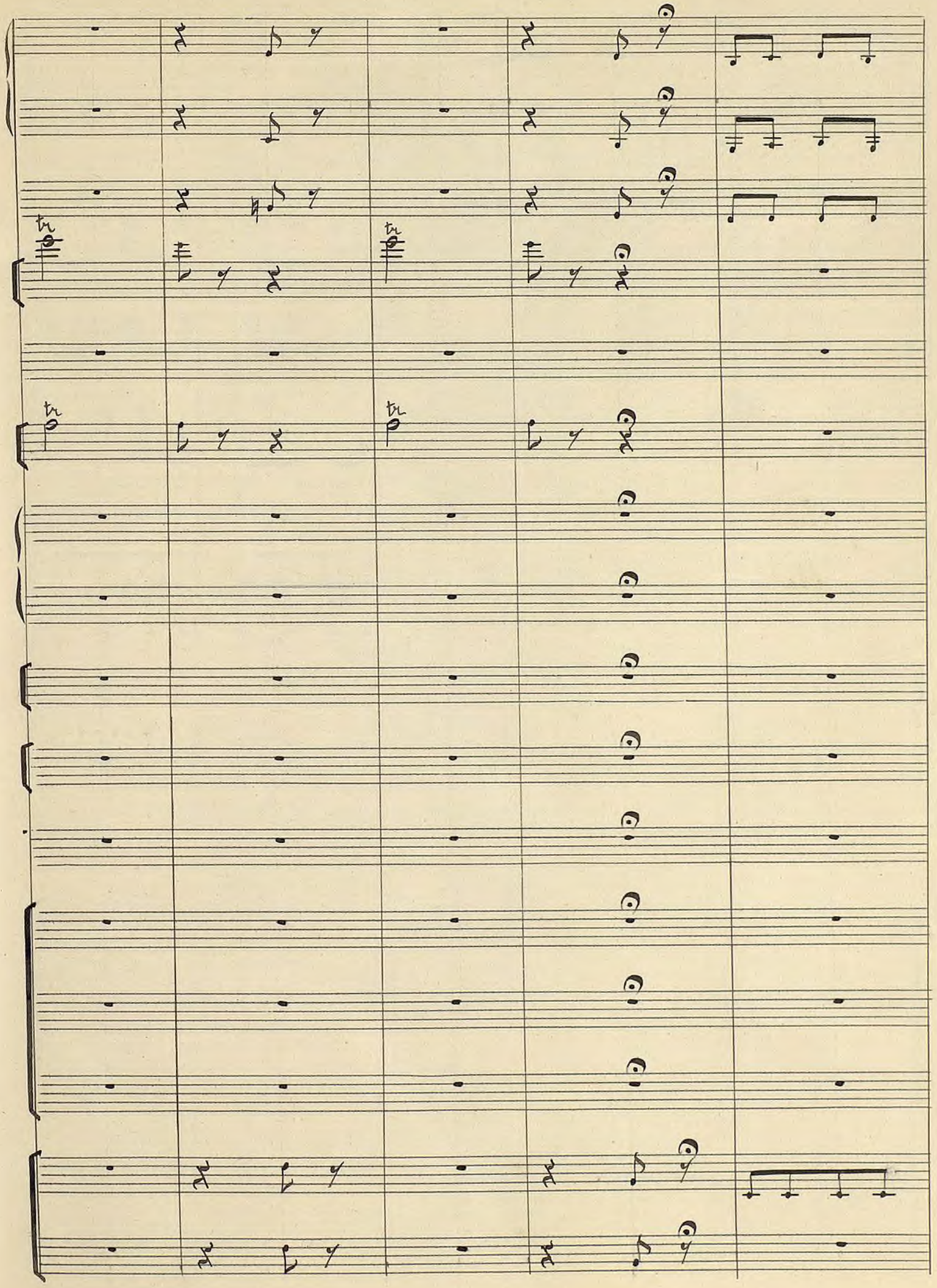

Ayuntamiento de Madrid

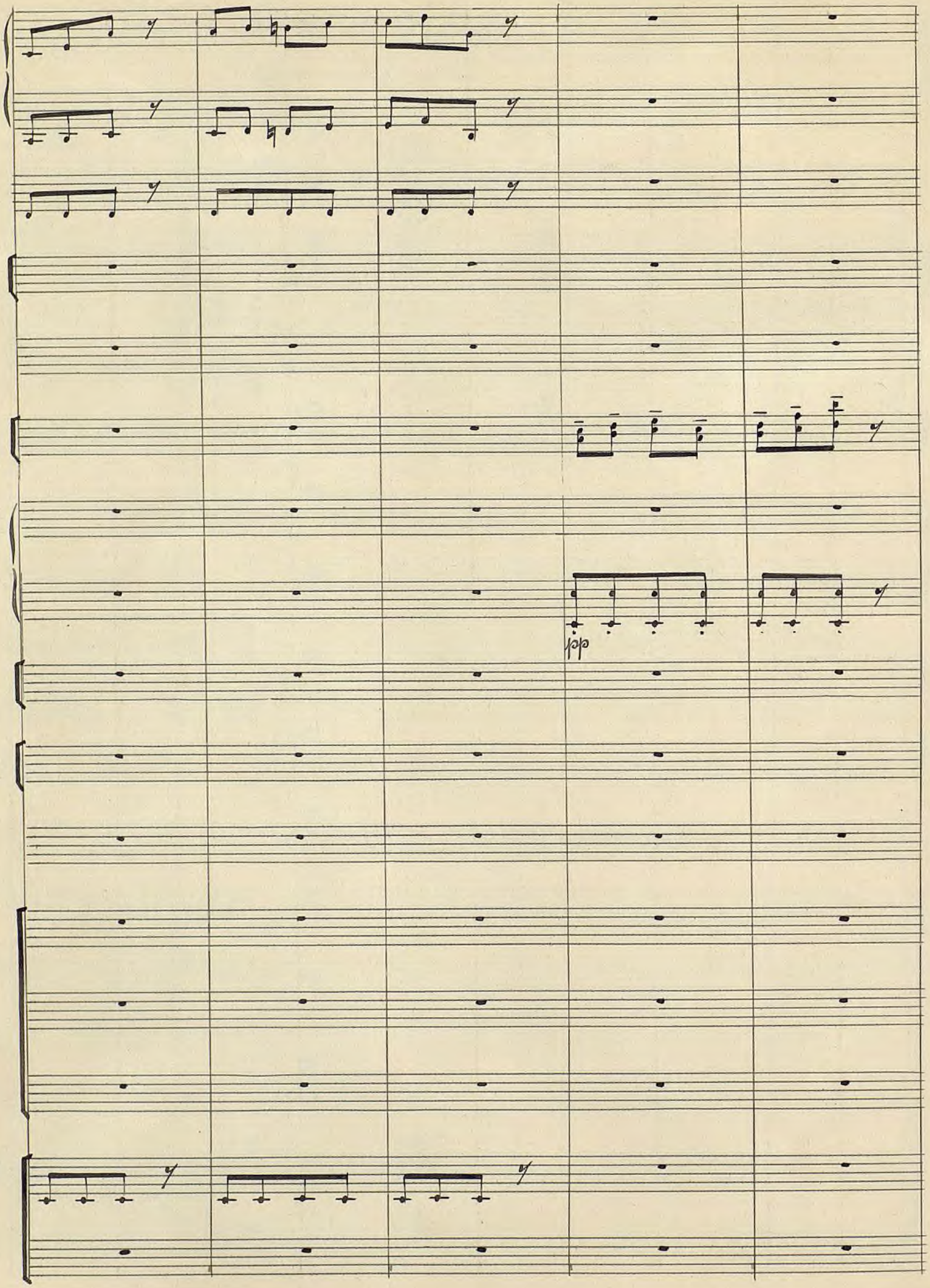

Ayuntamiento de Madrid

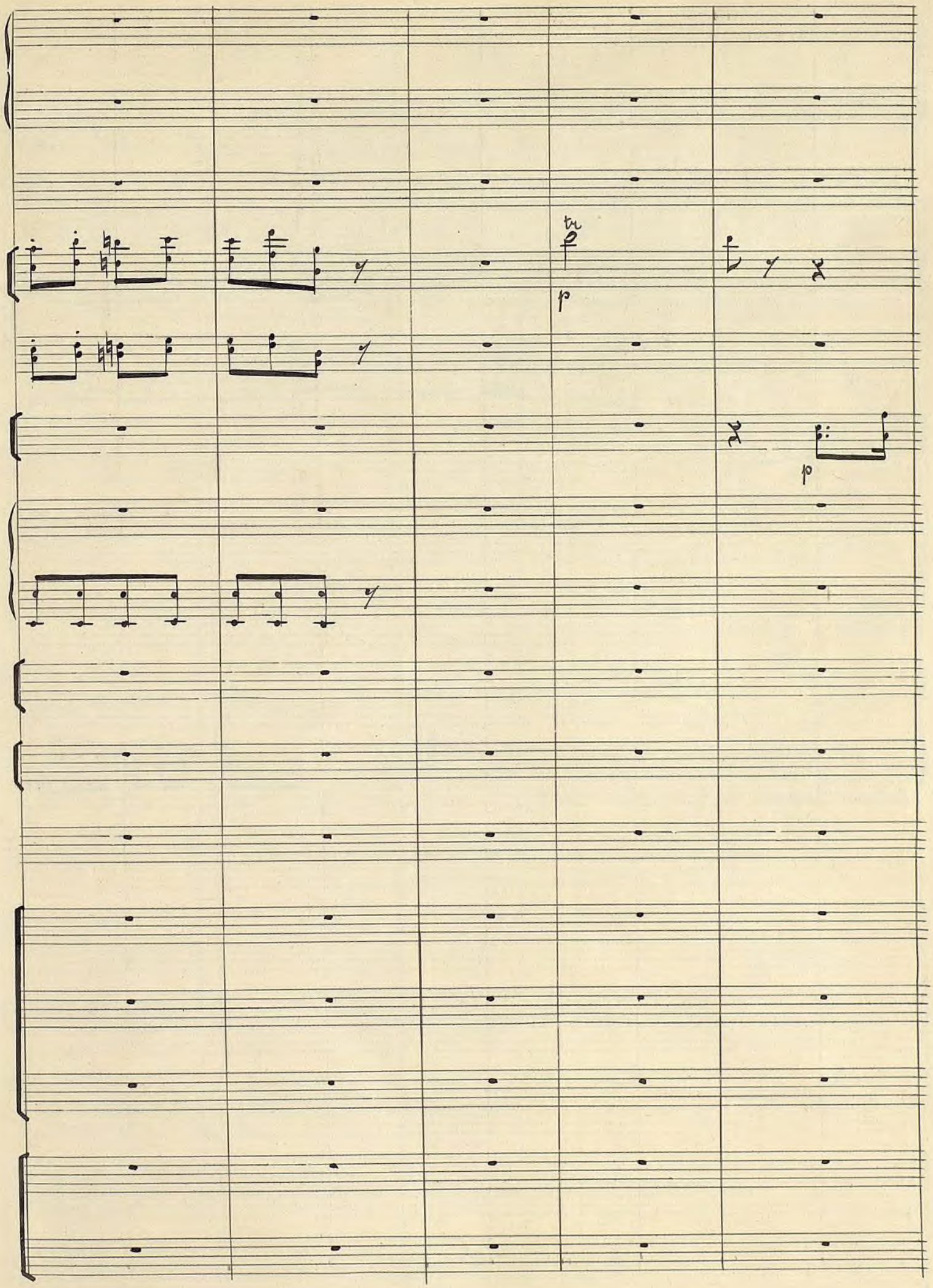

Ayuntamiento de Madrid

Ayuntamiento de Madrid

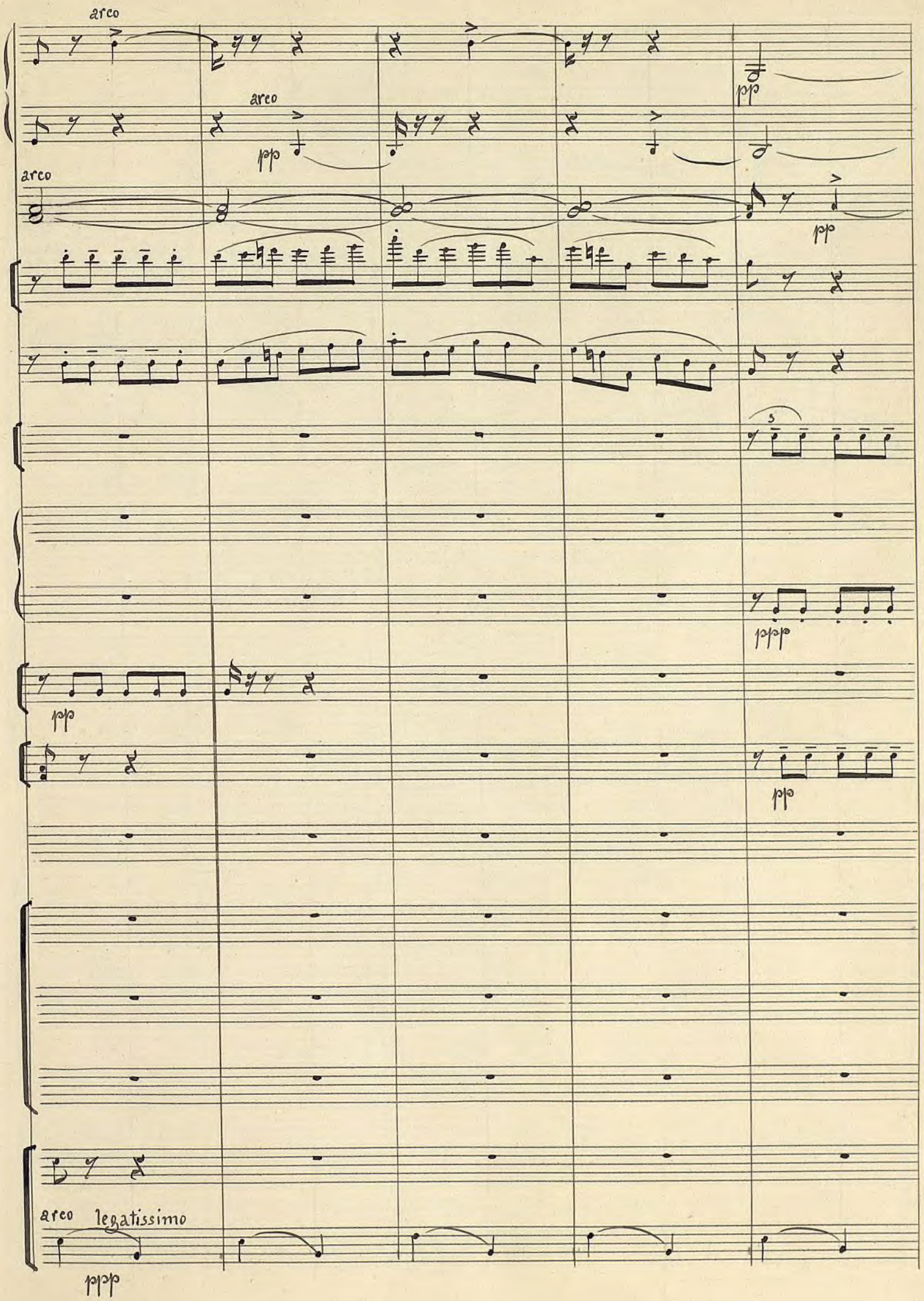

Ayuntamiento de Madrid

arco

pp

Ayuntamiento de Madrid

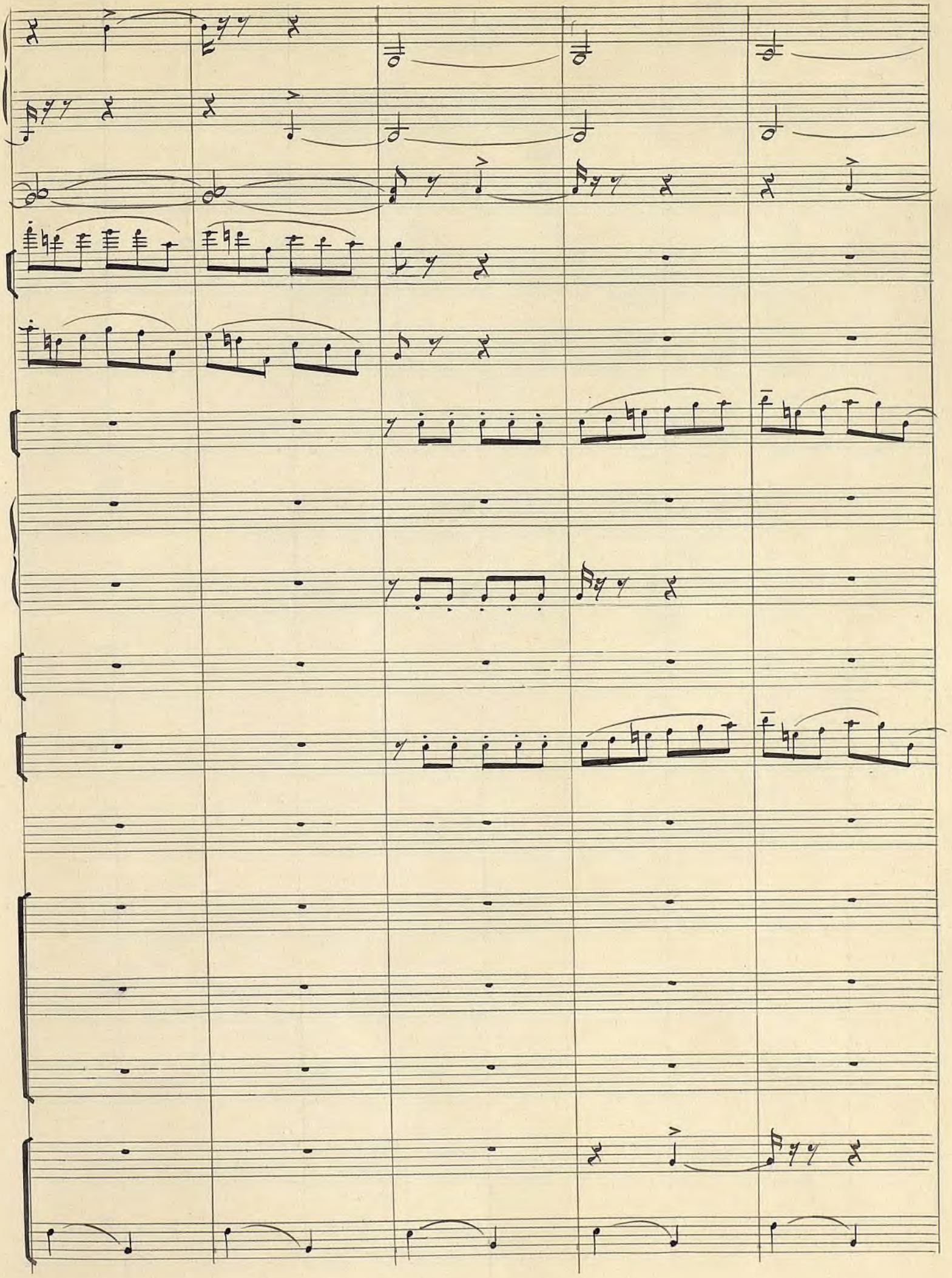

Ayuntamiento de Madrid

pizz.

div

ddd

pizz.

Ayuntamiento de Madrid

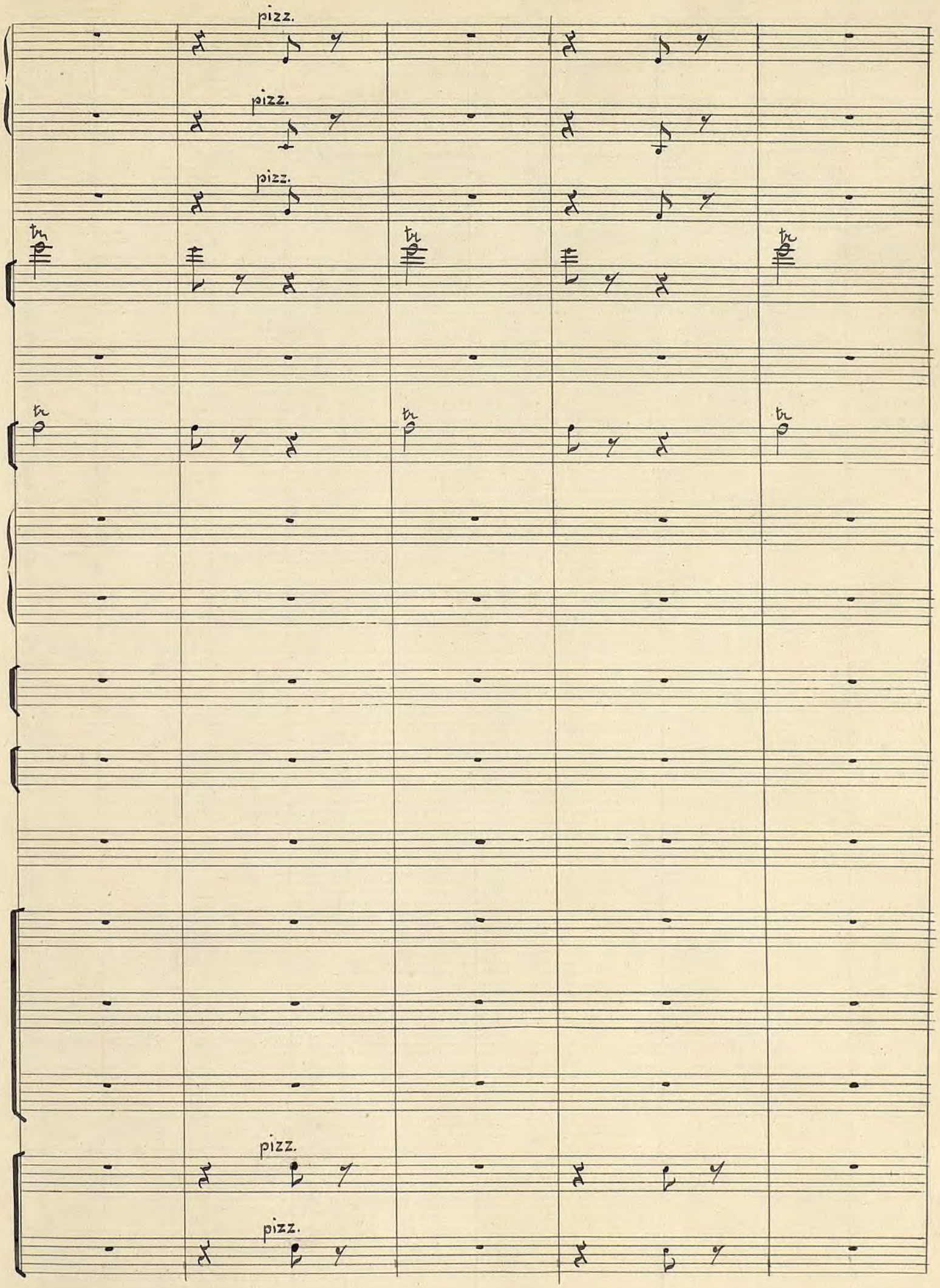

Ayuntamiento de Madrid

pp

A - mi - ci, sa - lu - te!

Fe - li - ce mat-

Ayuntamiento de Madrid

-ti - - no.

Ve - de - ste ier se - ra

Ayuntamiento de Madrid

pp

pp

pp

p

Ier se- ra ve - de - ste quai col - pi me - na - va il gran Pa - la - di - no;

quai col - pi me - na - va il gran Pa - la - di - no;

quai col - pi me - na - va il gran Pa - la - di - no;

Ayuntamiento de Madrid

Un gi - gan-te di pa-glia am-maz-zò; e in

e in fi - ne . . .

e in fi - ne . . .

pizz.

pizz.

Ayuntamiento de Madrid

arco

arco

pp

arco

tr

pp

pp

pp

ppp stac.

fi-ne... am-maz-zò. Ma zit - - ti,

pp

Un gi-gan-te di pa-glia am-maz-zò Ma zit- - ti,

Un gi-gan-te di pa-glia am-maz-zò. Ma zit- - ti,

arco

ppp legatiss.

Ayuntamiento de Madrid

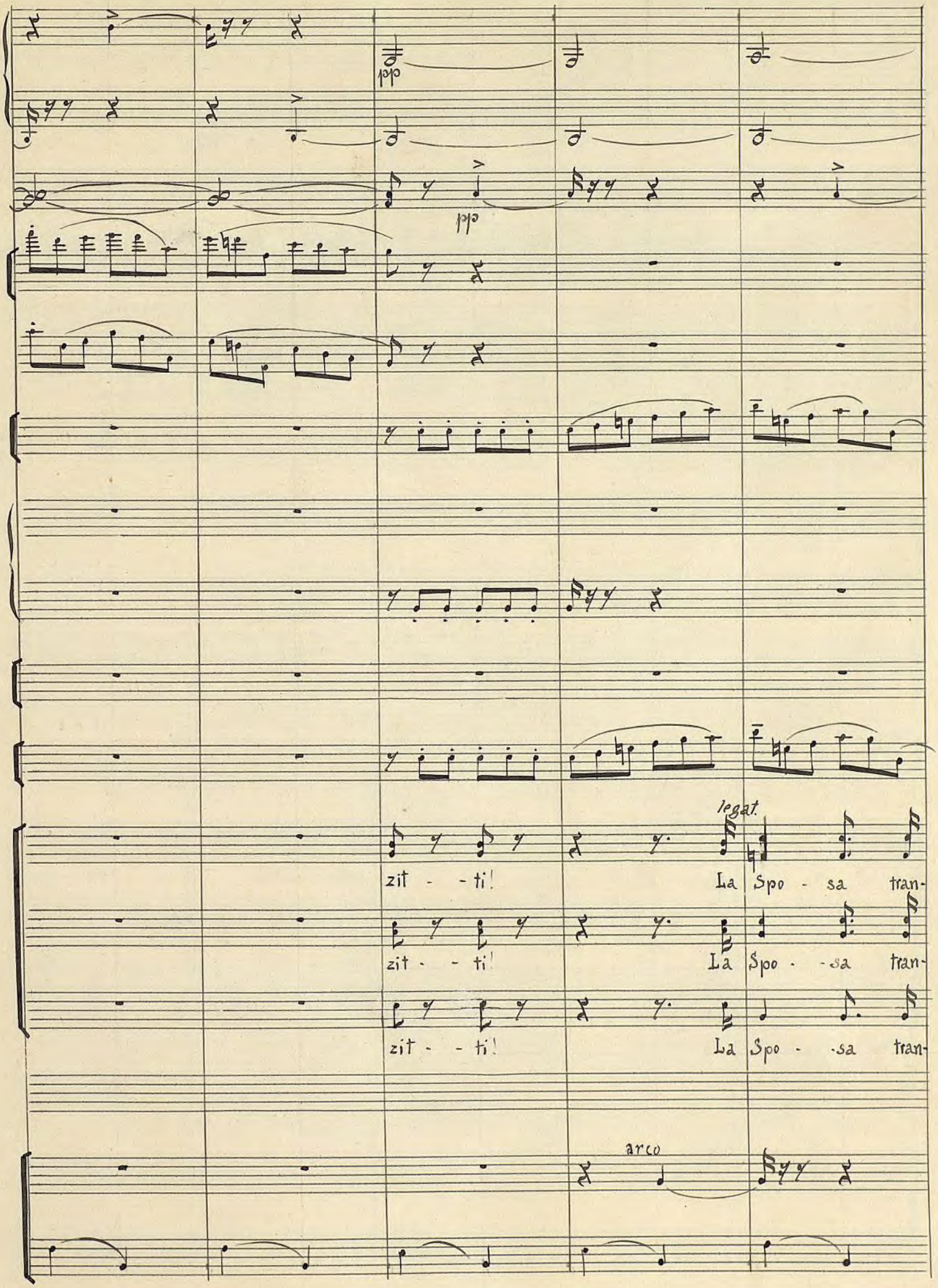

Ayuntamiento de Madrid

stacc.

-quil - la ri - po - sa. si - len - zio! si -

-quil - la ri - po - sa. si - len - zio! si -

-quil - la ri - po - sa. si - len - zio! si -

Ayuntamiento de Madrid

-len - - zio! Ro - sin - da non ē de - staan - cor.

-len - zio! Ro - sin - da non è de - staan - cor.

-len - zio! Ro - sin - da non è de - staan - cor.

Ayuntamiento de Madrid

arco

leg.

pizz.

pp

pizz.

pp

Oh gior-no be - a - to di

Oh gior-no be - a - to di

Oh gior - no be - a - to

pizz.

arco

p

Ayuntamiento de Madrid

fe - sta, di gio - co. sì: ri - der vo - glia - mo, vo - glia - mo dan -

fe - sta, di gio - co! sì: ri - der vo - glia - mo, vo - glia - mo dan -

di fe - sta, di gio - co! sì: ri - der vo - glia - mo, vo - glia - mo

Ayuntamiento de Madrid

pizz.

-zar, vo - glia - mo dan - zar.

-zar, vo - glia - mo dan - zar.

dan - za - re.

si - len - zio.

Oh,

si - len - zio!

Oh,

si - len - zio!

Ayuntamiento de Madrid

pizz.

arco

gior - no be - a - to!

si - len - zio!

Ayuntamiento de Madrid

pp

Si - len - - zio ! si - len - zio !

zio ! si - len - - zio ! si - len - zio !

si - len - zio !

p

Ayuntamiento de Madrid

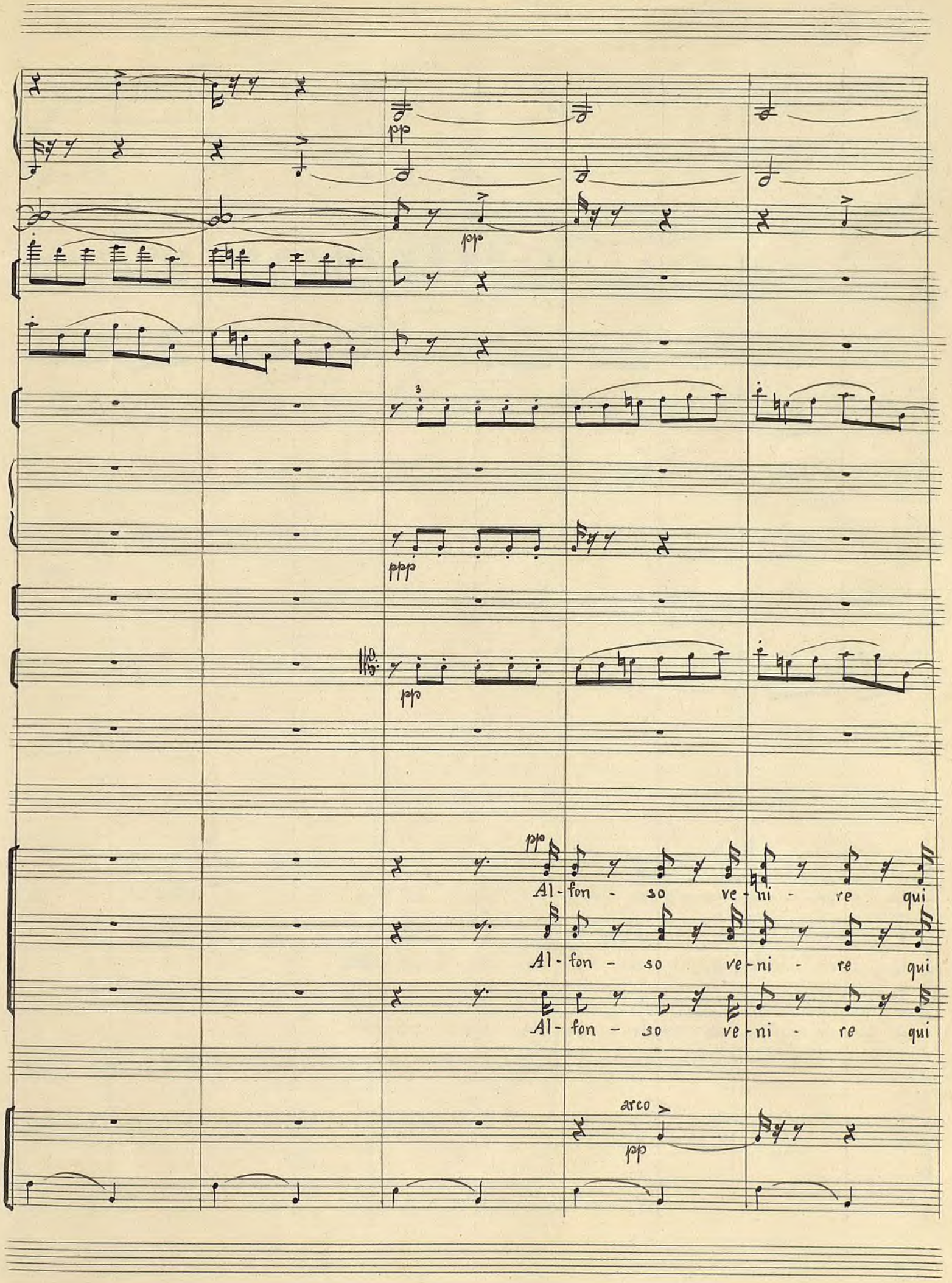

Ayuntamiento de Madrid

de - ve tra po - co.

de - ve tra po - co. si - len - - - zio!

de - ve tra po - co. si - len - - - zio!

si - len - - -

Ayuntamiento de Madrid

zio ! dob- bia - mo lo Spo - so a - spet-tar.

dob- bia - mo lo Spo - so a - spet-tar.

dob- bia - mo lo Spo - so a - spet-tar.

Ayuntamiento de Madrid

arco

leg.

pizz.

pizz.

pp

Oh, gior- no be - a - to di

Oh, gior- no be - a - to di

Oh, gior- no be - a - to

pizz.

arco

p

ppp

Ayuntamiento de Madrid

fe - sta, di gio - co! Sì; ri - der vo - glia - mo, vo - glia - mo dan -

fe - sta, di gio - co! Sì; ri - der vo - glia - mo, vo - glia - mo dan -

di fe - sta, di gio - co! Sì; ri - der vo - glia - mo, vo - glia - mo

Ayuntamiento de Madrid

pizz.

-zar, vo - glia - mo dan - zar.

-zar, vo - glia - mo dan - zar.

dan - za - re.

Si - len - zio!

Oh,

Si - len - zio!

Oh,

Si - len - zio!

Ayuntamiento de Madrid

div:

pizz.

gior - no be - a - to!

gior - no be - a - to!

si - len - zio!

si - len - zio!

Oh!

gior-no be -

Oh!

gior-no be -

si - len - zio! Oh!

gior-no be -

Ayuntamiento de Madrid

-a- to di fe- sta, di gio- co! Sì; ri- der vo- glia- mo, vo-

-a- to di fe- sta, di gio- co! Sì; ri- der vo- glia- mo, vo-

-a- to di fe- sta, di gio- co! vo- - - - glia- - -

Ayuntamiento de Madrid

tu

glia- mo dan- zar, sì. Oh! gior-no be - a - to di fe - sta, di

glia- mo dan- zar, sì. Oh! gior-no be - a - to di fe - sta, di

- mo dan-zar. Gior-no be - a - to di fe - sta, di

Ayuntamiento de Madrid

calan.

p

arco

pp

p

gio - co! Sì, ri - der vo - glia-mo, vo - glia-mo dan - zar.

gio - co! Sì, ri - der vo - glia-mo, vo - glia-mo dan - zar. Sì, ri - der vo-

gio - co ! Ri - der vo - glia-mo, vo - glia-mo dan - zar.

Ayuntamiento de Madrid

1e tr

tr

in Mib

tr

tr

tr

ppp

sĩ, sì; vo - glia-mo vo-glia-mo dan-zar;

glia-mo, vo-glia-mo dan-zar, dan - - - zar; sĩ, ri - der vo - glia-mo, vo-glia-mo dan-

Vo - glia - - mo dan - zar;

Ayuntamiento de Madrid

in Lab

si, si, vo - glia-mo, voglia-mo dan-zar. Ah! - - - - - - - - - - - - - - - Si-len - -

-zar, dan - - - zar; vo - - glia - mo dan-zar. Si-len - -

vo - - glia - - mo dan - zar, vo - - glia - mo dan-zar. Si-len - -

Ayuntamiento de Madrid

pizz.
pizz.
pizz.
tr
tr
tr
tr
-zio! si-len- - zio!- - - - - - - - -
-zio! si-len- - zio!- - - - - - - - -
-zio! si-len- - zio!- - - - - - - - -
pizz.
pizz.
pp

Ayuntamiento de Madrid

Nº 18 — Scena e Notturno

Moderato

Violini 1i — pizz.

Violini 2i — pizz.

Viole — pizz.

Flauti

Oboi

Clarinetti in Sib

Corni in Re b

Fagotti

Arpa

Moderato

Alfonso

Soprani — Ec- co-lo: ei

Coro = Tenori — Ec- co-lo: ei

Bassi — Ec- co-lo: ei

Violoncelli — pizz. *p*

C. Bassi — pizz. *p*

Ayuntamiento de Madrid

p

p

A- mi - ci , oh, quanto gra-to a vo-stre cu-reio

vie - ne

vie - ne

vie - ne

Ayuntamiento de Madrid

son: di mia le-ti-zia ve-ni-te a parte. Mia... Ro-sin-da an-cor non si de-

Ayuntamiento de Madrid

p

-stò . Si de- sti al can-to mi-o . Cir- con- da- te- mi ; e in- tan- to voi, miei com-

Ayuntamiento de Madrid

Andante

Viol.mi

Viole

Fl.ti

Ob.

Clar.

pp

pp

Arpa

Andante

-pa- gni ri-spon-de-te al can - - - to

Ayuntamiento de Madrid

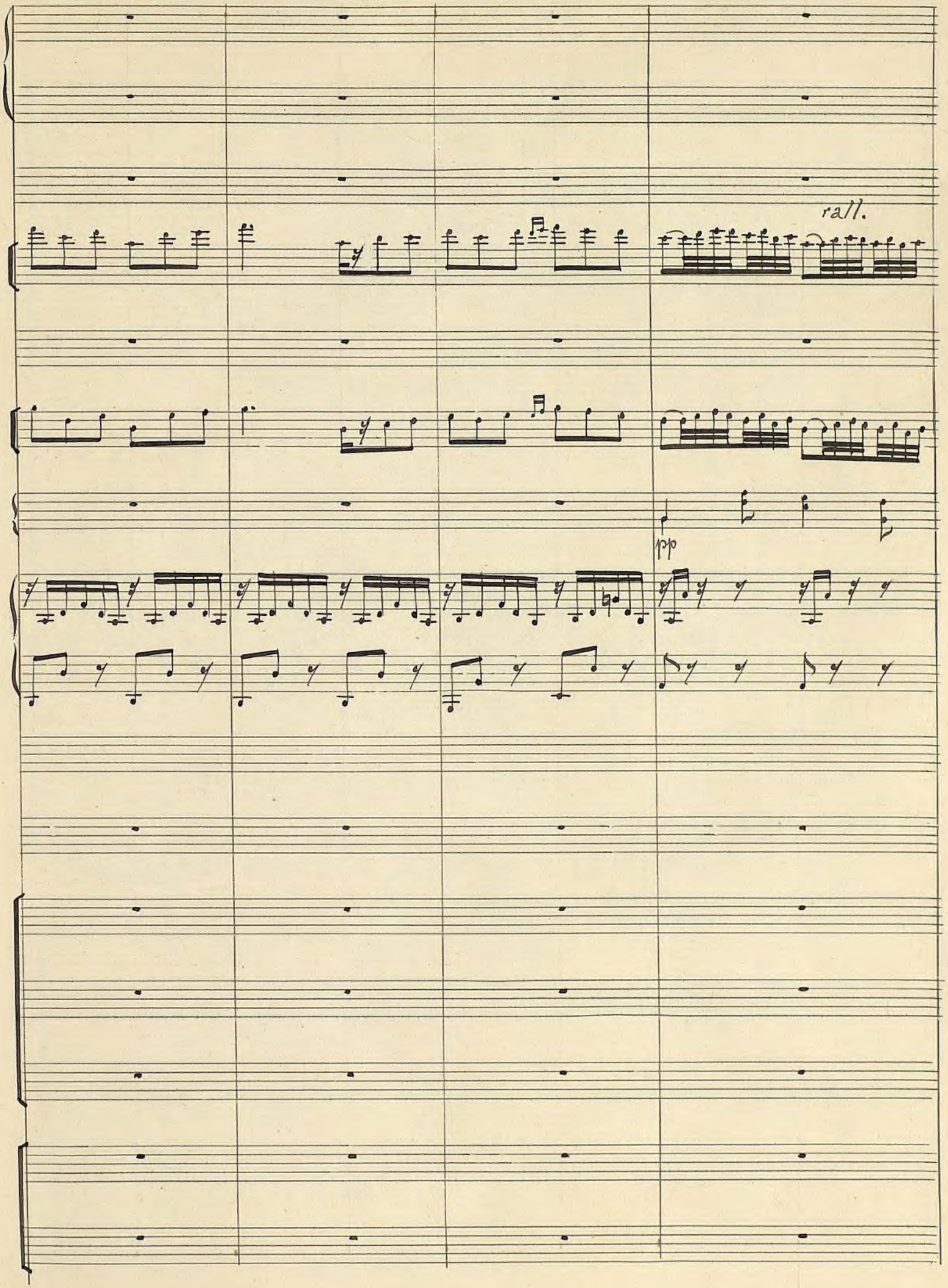

Ayuntamiento de Madrid

Spun-ta l'al-ba,o Ro-sin- da, ti de - - sta nel tu- mul-to del gau-dio d'a-

Ayuntamiento de Madrid

Corni

Fag.

-mo - - re la nu-zia-le o-ra. Cin-gi tua ve - - sta. Spun-ta l'al- ba ed im-bian-ca- si i)

Ayuntamiento de Madrid

ciel. Sor-gi,o bel-la,o so-spir del mio co-re. Chi ti chia-ma è l'a-ma-to

Ayuntamiento de Madrid

fe- del. Sor - gi, o bel - la, o so - spir d'o - gni cor: chi ti chia - ma, ti chia - ma è l'a - ma - to fe -

Sor - gi, o bel - la, o so - spir d'o - gni cor: chi ti chia - ma, ti chia - ma è l'a - ma - to fe -

Ah sor - - gi, o bel - - -

Sor - - gi, sor - - gi, o bel - -

Ayuntamiento de Madrid

dd

dd

-del O - ra for-se nel so- gno in- no - cen- te fe- de e - ter-na, o vez-zo- sa, mi

-del.

-la.

-la.

pp pp

Ayuntamiento de Madrid

pp

giu- ri; del- la gio- ia te sve-glia il tor- ren- te ; chia-mi for- se l'a-ma- to fe-

Ayuntamiento de Madrid

-del. Sor-gi,o bel-la,o so-spir d'o-gni cor: chi ti chia-ma, ti chia-ma è l'a-ma-to fe-

Sor-gi,o bel-la,o so-spir d'o-gni cor: chi ti chia-ma, ti chia-ma è l'a-ma-to fe-

Ah!

sor- -gi,o bel- -

Sor- -gi, sor- -gi, bel- -

Ayuntamiento de Madrid

-del.

-del. Sor - ta è l'al - ba ed il so - - le tra po - co que - sta ter - ra sa - lu - ta dal

-la. Sor - ta è l'al - ba ed il so - - le tra po - co que - sta ter - ra sa - lu - ta dal

-la. Sor - - ta è l'al - ba ; il sol

Ah! sor - ta è l'al - ba, sor - ta è

pizz.

Ayuntamiento de Madrid

p

l'al - ba:

ah! que - sta ter - ra sa - lu - ta dal

ciel; sor - ta è l'al - ba e di il so - le tra po - co que - sta ter - ra sa - lu - ta dal

ciel: sor - ta è l'al - ba e di il so - le tra po - co que - sta ter - ra sa - lu - ta dal

que - sta ter - ra sa - lu - ta dal

Ayuntamiento de Madrid

ciel. Sor - gi sor - gi, o so-spir d'o-gni co - - re; chi ti chia-ma ē l'a-ma - to fe-

ciel. Sor - - gi, sor - -

ciel. Sor - - gi, sor - -

ciel. Sor - - gi, sor - - gi, sor - - gi, sor - -

2 rco

pp

Ayuntamiento de Madrid

pizzo

arco

-del. Spun - ta l'al - ba, ed il so - le que-sta ter-ra sa-lu - ta dal

-gi.

Ah!

sor - - -

-gi.

Ah!

sor - - -

-gi.

Ah!

sor - - -

ppp

Ayuntamiento de Madrid

ciel . Sor-gi,o bel - - la ; sor-gi, sor - -

ciel . Sor - ta è l'al - ba,ed il sol que-sta ter-ra sa-

-gi : sor - ta è l'al-ba,ed il so - - - - le que-sta ter - ra sa - lu - - -

-gi ; sor - - - - ta è l'al . - -

pizz.

Ayuntamiento de Madrid

ppp

pp

-gi. Ah, - - - - - - - - - - - - - - - si!

-lu - - ta dal ciel.

- - ta dal ciel.

-ba.

arco

Ayuntamiento de Madrid

Nº 19 = Dopo il Notturno = Scena e Coro.

Recitativo

Violini 1i

2i

Viole

Alfonso

Don Chisciotte

Qual so-a - vear-mo ni-a scor-re d'in-tor-no a que-sti campi! quanto mi sol-

Soprani

Coro Tenori

Bassi

Recitativo

Violoncelli

C. Bassi

Ayuntamiento de Madrid

O Don Chi - sciot - te, in - vin - ci - bil guerrier ti sa - lu -

- le - va dal bel - li - co su - dor!

Ayuntamiento de Madrid

pp

-tia-mo.

Ah! sie-te voi che al sor-ge- re del gior-no suo-na-te e fe-steg-

Ayuntamiento de Madrid

Vie-ni tu pu-re, e go-di nel-la le-ti-zia no-stra. An-drem su-

-gia-te? Io vi sa-lu-to.

Alf.

-per-bi che un tan-to ca-va-lier, qua-le tu se-i, con noi s'u-ni-sca a fe-steg-giar l'i-

Ayuntamiento de Madrid

A. -stan-te ch'è il più fe-li-ce per un co-re a- man-te

D.C. Co-me sie-te cor-te-se! A-mi-ci ec-co-mi a

D.C. vo-i. Ma qual ra-gio-ne vi muo-ve ad e-sul-tar, e per chi so-no i vo-stri

Ayuntamiento de Madrid

Ro-sin-da, a cui mi le-ga og-gi cle-men-te il

can-ti ei suo-ni?

Per Ro-sin-da.

Per Ro-sin-da.

Per Ro-sin-da.

Ayuntamiento de Madrid

p

p

p

ciel.

Se-con-di i fa-ti con ze-lo in-vo-che-rò. Fra voi ri-po-so og-gi da tan-te im-

Ayuntamiento de Madrid

La mia Ro-sin-da ap-

-pre-se in ter-ra e in ma-re; poi... ven-di- car.

Ayuntamiento de Madrid

Allegro giusto

1i
Violini
2i
Viole
Flauti
Oboi
Clarinetti in La
in La
Corni
in Mi
Trombe in La
Tromboni
Fagotti
Timpani
Cassa
Alfonso
Soprani
Coro Tenori
Bassi

Allegro giusto

Violoncelli
C. Bassi

Ayuntamiento de Madrid

f

p

Ottavino solo

p

Ayuntamiento de Madrid

Bel- la Ro -

Ayuntamiento de Madrid

a 2)

-sin - da, — sie - - ni, taf- fret- ta:

Ayuntamiento de Madrid

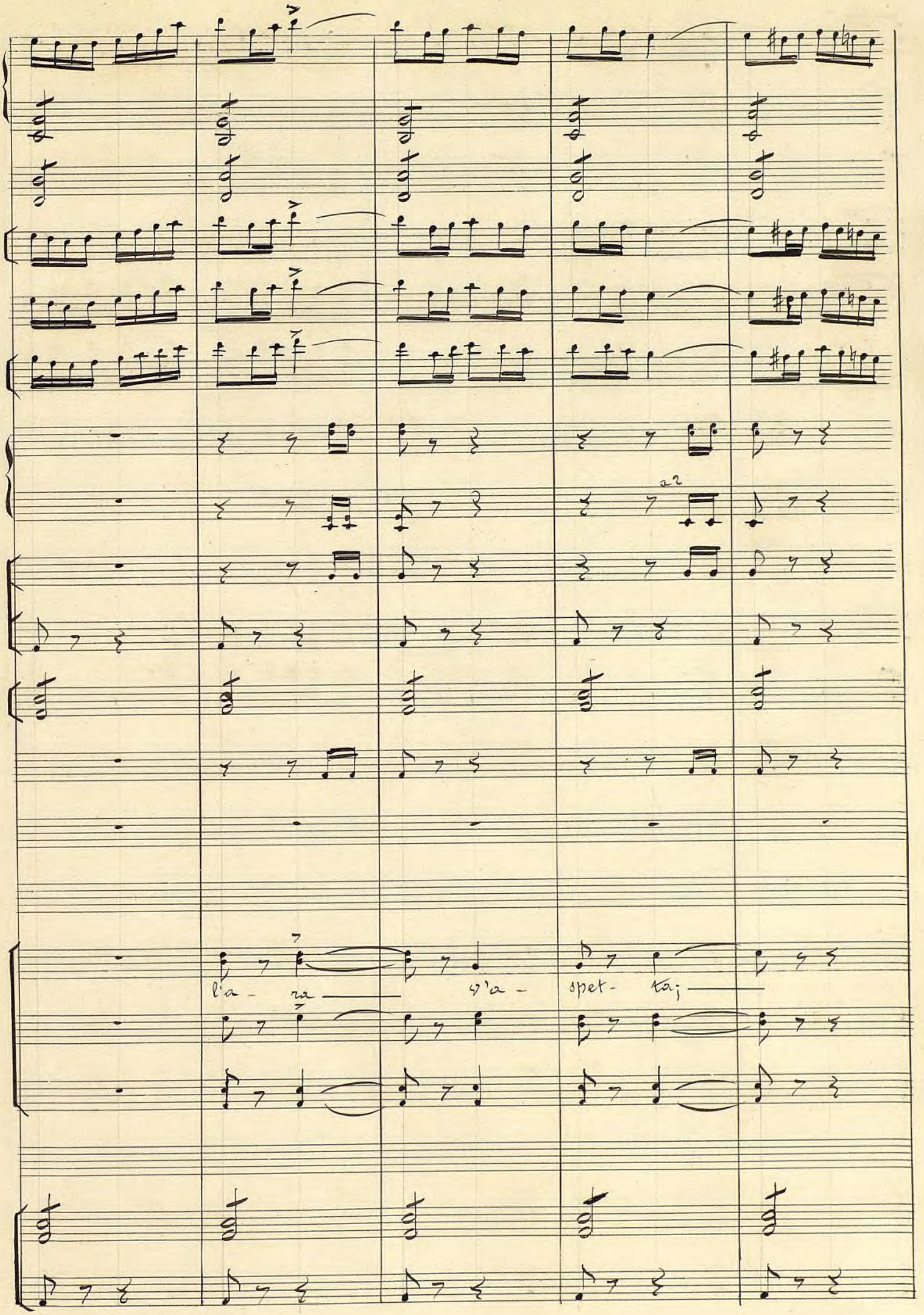

Ayuntamiento de Madrid

Solo

d'a - - spet - ta a - mor.

Ayuntamiento de Madrid

ah! vie - ni;

t' af-

Ayuntamiento de Madrid

p

a 2

p

a 2

a 2

fret - ta.

pizz.

arco

p

Ayuntamiento de Madrid

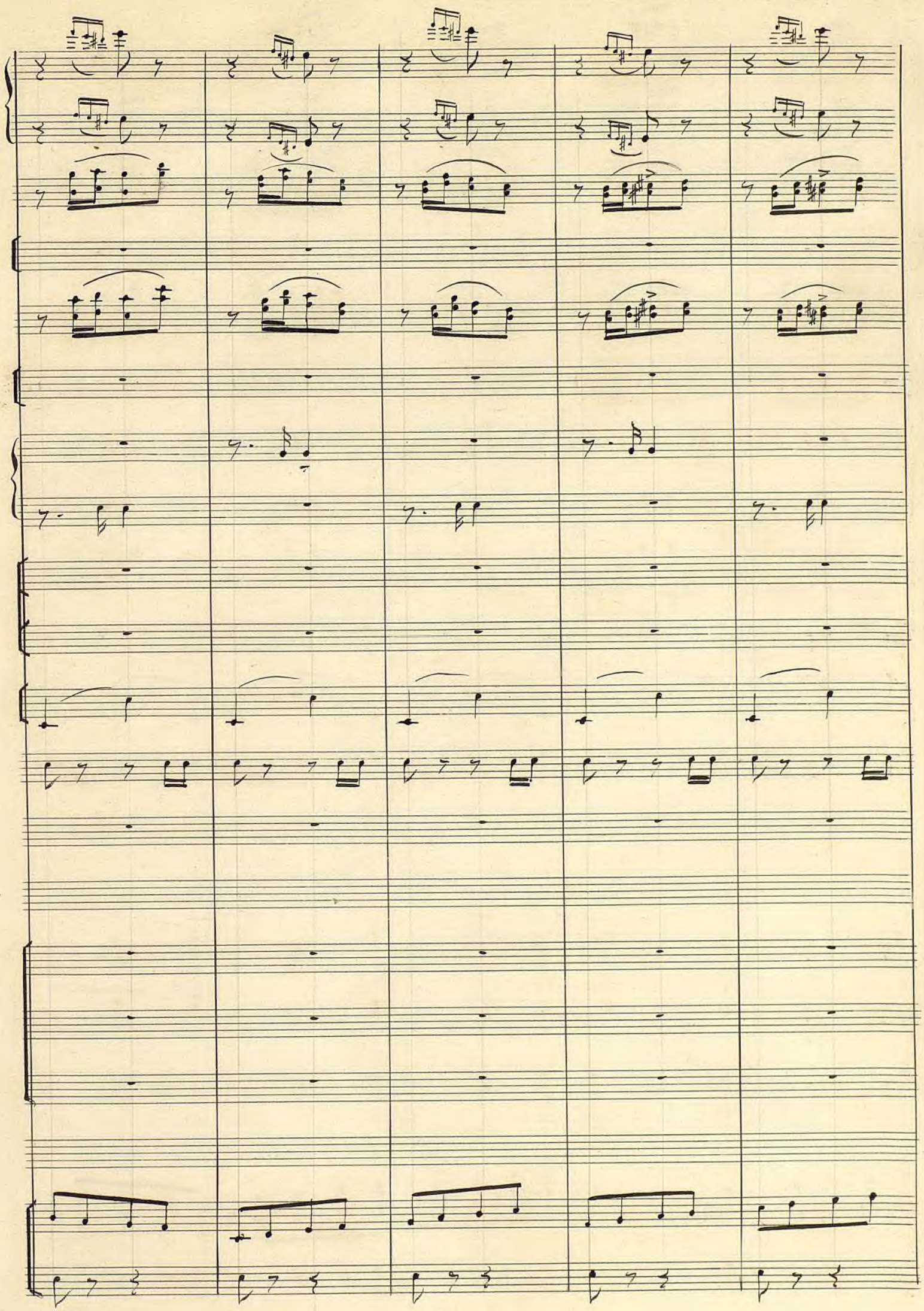

Ayuntamiento de Madrid

cres.

a 2)

div.

vo - sto co - ri un

vo - - sto co - ri un

Ayuntamiento de Madrid

Flauto
e
Ottavino

pu - ro fo - co stri - ge fra

pu - ro fo - co stri - ge fra

Ayuntamiento de Madrid

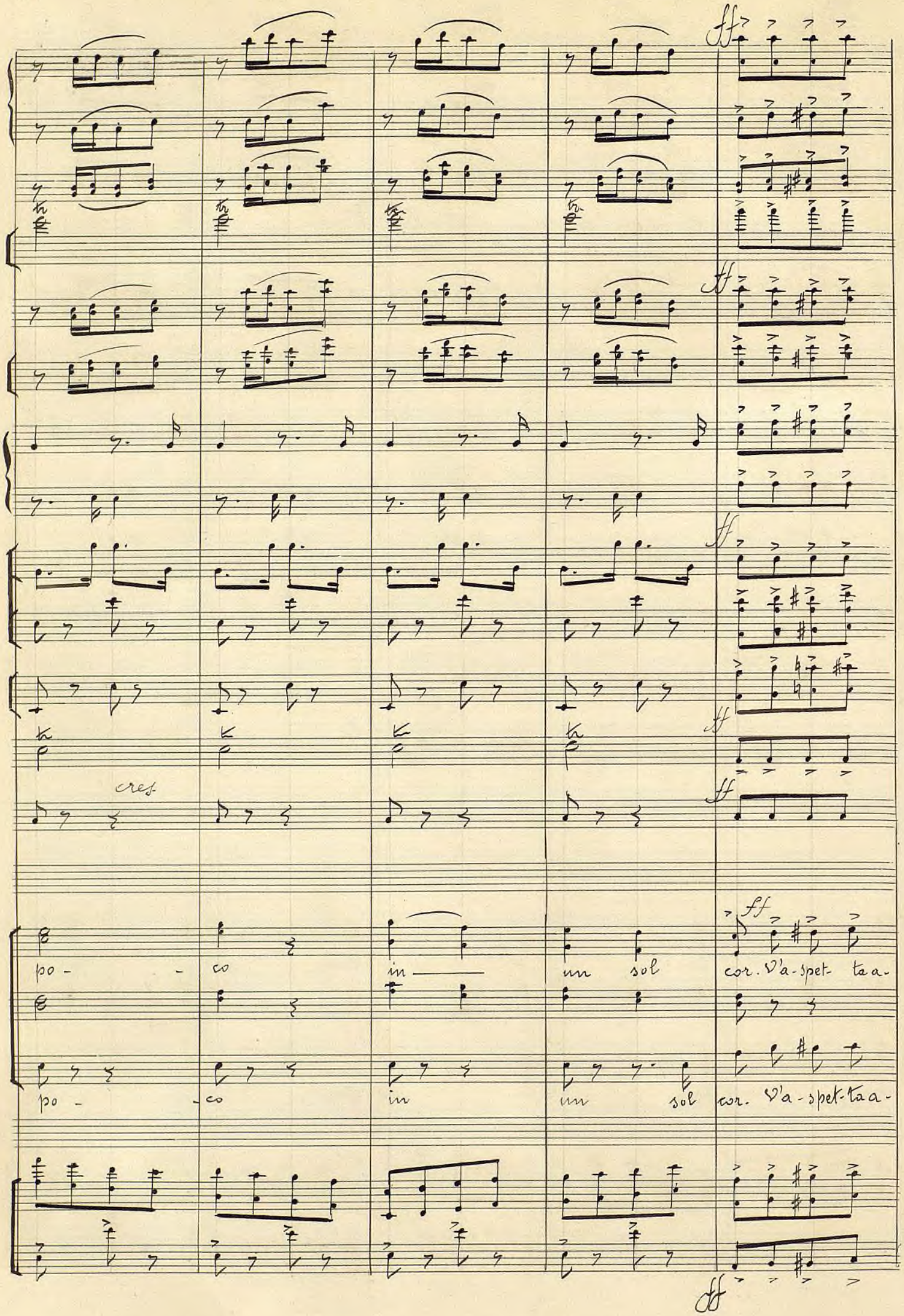

Ayuntamiento de Madrid

mor.
L'a - ra v'a - spet - ta.
mor, v'a - spet - ta.
vie -
vie -
vie -
ni! v'a-spet-ta a- mor.
ni!
ni! v'a-spet-ta a- mor.
L'a - ra v'a-
mor.

Ayuntamiento de Madrid

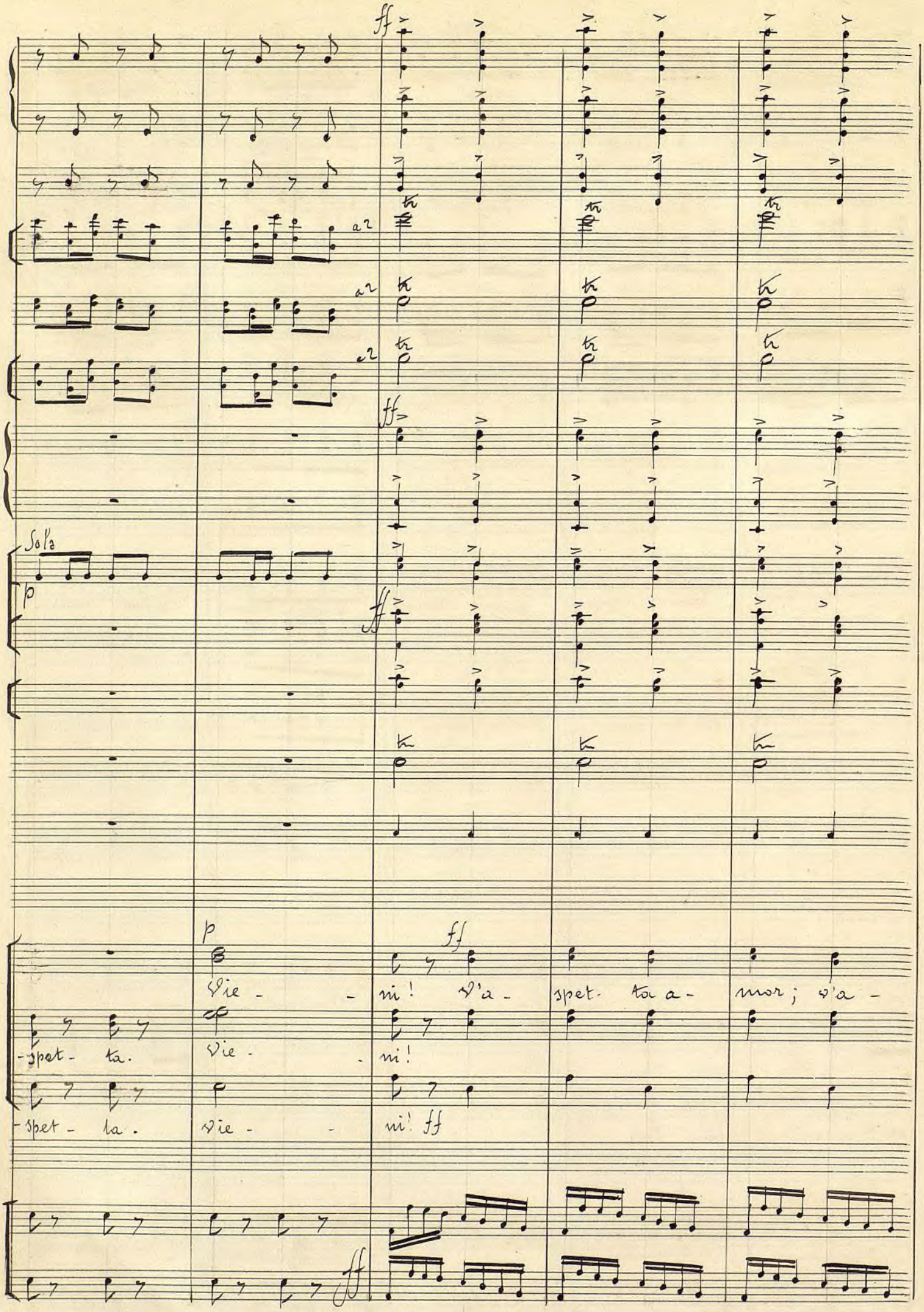

Ayuntamiento de Madrid

f

f

Ottavino solo

a 2)

-spet- ta a - mor. die - - - ni!

Ayuntamiento de Madrid

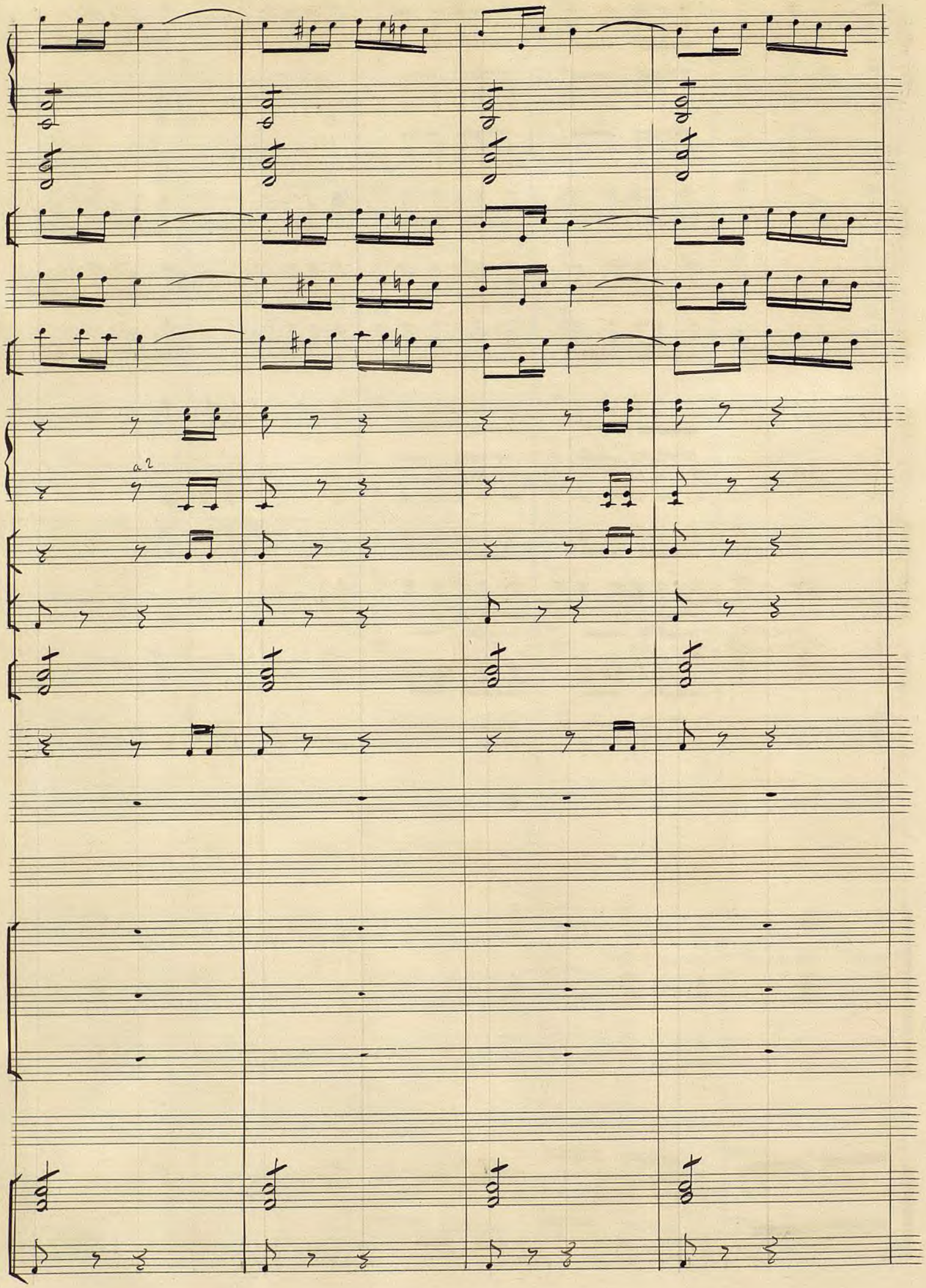

Ayuntamiento de Madrid

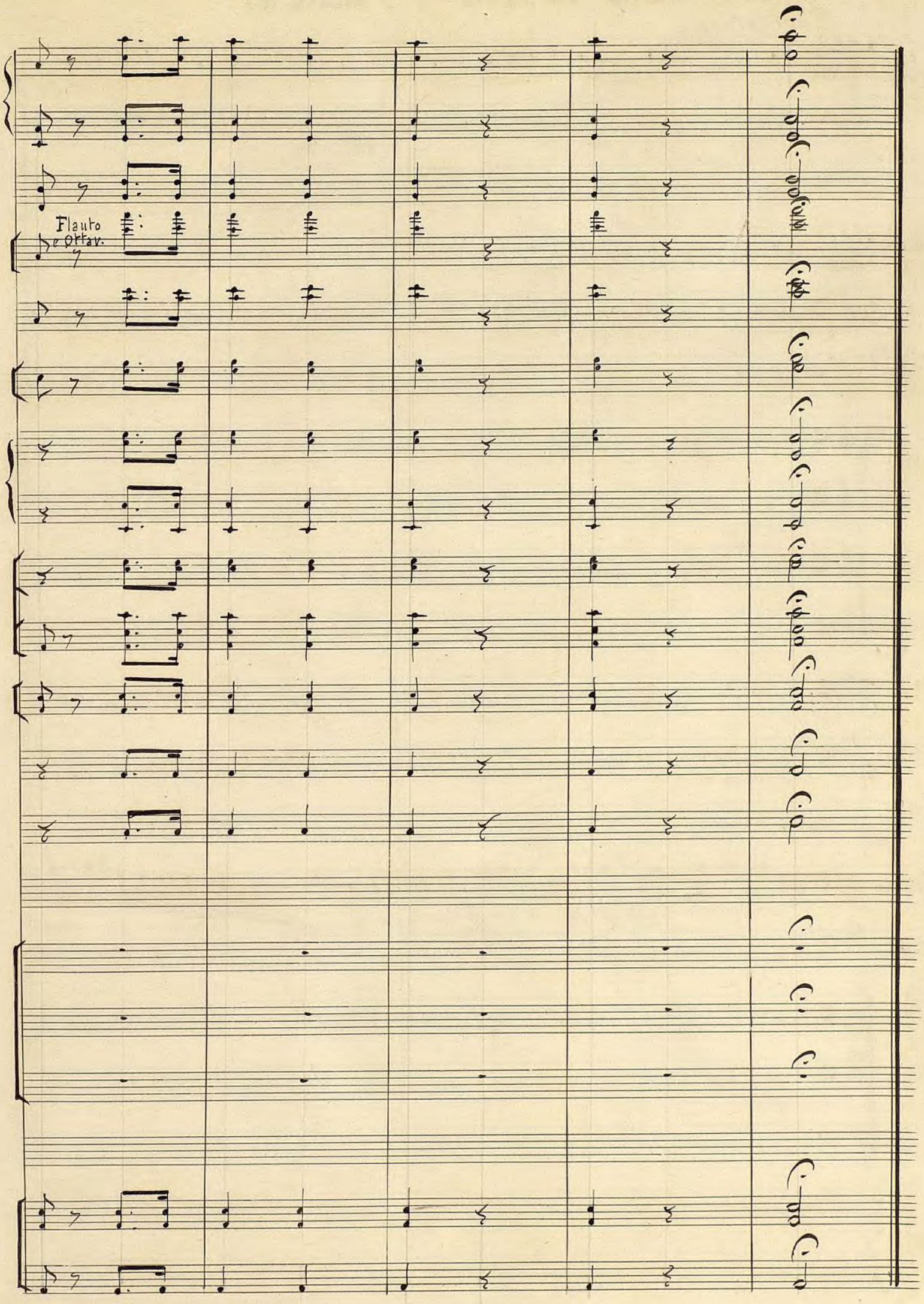

Ayuntamiento de Madrid

N°20= Scena ed Aria = Finale 2°.

Recitativo

Violini 1° 2°

Viole

Flauti

Oboi

Clarinetti in sib

Corni in sib fa

Trombe in sib

Tromboni

Fagotti

Timpani

G. Cassa

Rosinda — Oh spo-so! oh gli- fon-so! il gior-no de-si- a-to

Alfonso

Coro

Recitativo

V. Celli e C. Bassi

Ayuntamiento de Madrid

-par-ve al tuo so-a-ve can-to. Oh, dol-ce sor-pre-sa! Eb-bro d'a-mor il mio cor pal-pi-

Ayuntamiento de Madrid

Ros.

-to. Men-tre il pen- sie - ro gli scor-si af- fan-ni e i pian-ti miei ri-

Ayuntamiento de Madrid

ff

ff

ff

p

-membra, ah! tiab. Braccio, e an-co-ra di so- gnar mi sem- bra.

ff

p

Ayuntamiento de Madrid

Andante alquanto sostenuto

pp

pp

Solo 1º

con grazia

Solo 1º

con grazia

Ros.

Andante alquanto sostenuto

p

Ayuntamiento de Madrid

rall.

rall

rall

Que - sto i - stan - te di mia

Ayuntamiento de Madrid

Ros.

vi - ta è il più lie - to, il più se - re - no. Quan-tof-

Ayuntamiento de Madrid

cal canto

-fet - ti io pro-voin se - - no, che il mio lab - bro dir non sa! no, no, non

rall-

col canto

Ayuntamiento de Madrid

Ros.

sa. Sem-pre fe-co, o spo-so, u- ni - - ta, sem-preac-

Ayuntamiento de Madrid

- can-to... ac-can-to al ge-ni- to - - re... sem-pre ac- can - to al ge - ni-

Ayuntamiento de Madrid

Ros. -tor, fra la pa - ce, fra l'a - mor dop - pia gio - ia il co - rea -

Ayuntamiento de Madrid

-vrà, dop- pia gio- ia il cor a-

Ayuntamiento de Madrid

Ros.

-vrà, fra la pa-ce e fra l'a-mo-re dop-pia gio-ia il co-rea- vrà, dop-pia gio-ia il co-rea-vrà, a-

Ayuntamiento de Madrid

Allegro moderato

non tanto forte

Ros.

vrà

Alfonso

Scor - ra lie - ta la tua

Camaccio

Don Chisc.

Scor - ra lie - ta la tua

Allegro moderato

non tanto forte

Ayuntamiento de Madrid

div.

Ros.

A.

vi - ta fra la pa - ce e fra l'a - mor. De - gno ben è il tuo bel

C.

D. Chisc.

vi - ta fra la pa - ce e fra l'a - mor. De - gno ben è il tuo bel

Ayuntamiento de Madrid

co- re di tal fe- li- ci- tà; de- gno ben ē il tuo bel co- re di tal fe- li- ci-

co- re di tal fe- li- ci- tà; de- gno ben ē il tuo bel co- re di tal fe- li- ci-

Ayuntamiento de Madrid

Ros. Don Chi- sciot- te, a- mi- ci mie - i, che d'in- tor- no a me qui

A -ta'

C.

D. Chisc. -ta'

Ayuntamiento de Madrid

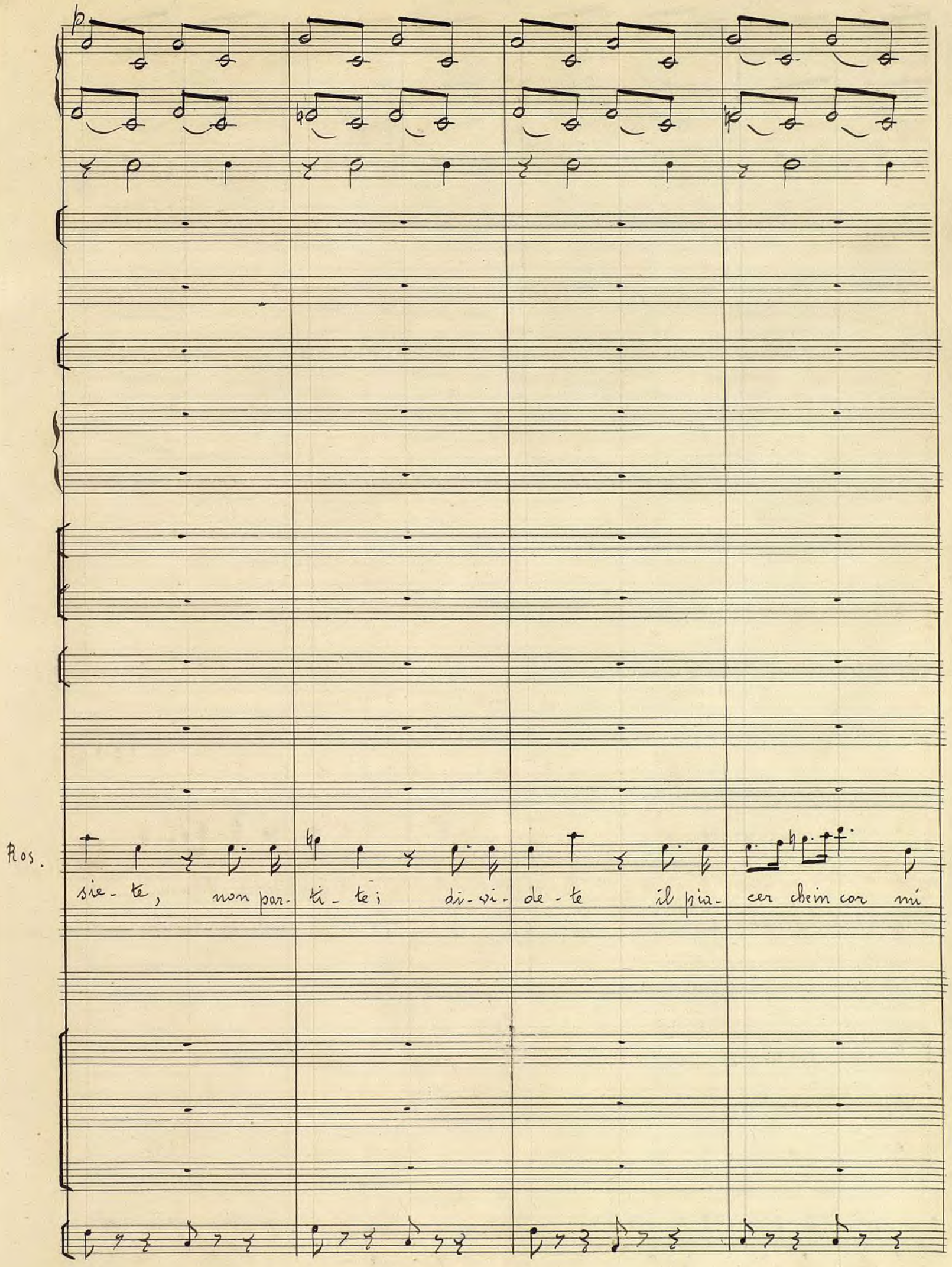

Ayuntamiento de Madrid

Ros.

ska: non par- ti - te; di - vi - de - te il pia - cer — che in cor — mi

Ayuntamiento de Madrid

cresc.

cresc.

Ros. sta.

D. Chisc. Che, se tu 'l bra-mi, o spo-sa, ri - cu - se-rò giam-

V.celli

cresc.

C. Bassi

Ayuntamiento de Madrid

f

a 2

f

a 2

a 2

Alfonso Camaccio

a quei ce-le- sti ra - - i

D. Chisc.

- ma - i

a quei ce- le - sti ra - - i.

Sancio

a quei ce-le - sti ra - - i

V. Colli e C. Bassi uniti

ff

Ayuntamiento de Madrid

pp

chi ri - cu - sar po - trà?

Spar - sa la fa - ma il tuo va -

chi ri - cu - sar po - trà?

Recitativo

pp

Ayuntamiento de Madrid

Sancio

-lo - re, un mes-so t'in-via Mi-co-mi- do-na, che tra-di - tor fu d'un bar - ba - ro

Ayuntamiento de Madrid

ma-go- In guer-ra a- tro- ce le ha tut-ti im pri-a glie-ser-ci-ti di-

Ayuntamiento de Madrid

Rosinda

Cheor-

Alfonso Camaccio

Cheor-

D. Chisc. Sindaco

Sancio

sfat-ti; . . . poi gli uo-mi-ni can-giol-le in tan-ti gat-ti.

Cheor-

Ayuntamiento de Madrid

p

p

p

- ror!

- ror!

- ror!

In un ca- stel-lo pri-gion so-spi-ra l'in-fe- li - ce; e l'em-pio lan-ci-de-

Ayuntamiento de Madrid

Sancio

-rà do-po tre gior-ni. O pro-de, vo-la. Con ie-ri il dì se-con-do è

Ayuntamiento de Madrid

D. Chisc.

Ma non il ter-zo an- cor. Ho- la al soc- cor- so. Sen-

Sancio

Seor-so.

Ayuntamiento de Madrid

414 Allegro animato

ff

p

p (a 2)

a 2

p

a 2

p

D. Chisc. -dier mi por- gi l'a-sta; con- du- ci il mio de- strie-ro

Allegro animato

f

p

Ayuntamiento de Madrid

p

p

p

(a2)

Rosinda

Fer- ma- ti, o Ca- - va- lie- ro!

Alfonso

Camaccio

D. Chisc.

La glo- ria mia non

Sancio

Sindaco

Fer- ma- ti, o Ca- - va- lie- ro!

Fer- ma- ti, o Ca- va- lie- ro!

Ayuntamiento de Madrid

cresc

p

p

Ros.

Alf.

Cam.

D. Chisc.

vuo- le.

cor- ro, o fe-li- ci spo- si,

cresc.

Ayuntamiento de Madrid

cresc

cresc.

do- ve mi spin- ge a- mo- re. Ar- ri- do al vo- stro a-

cresc.

Ayuntamiento de Madrid

Ros.

A.

C.

D. Chisc.

-mo- re il ciel, il ma-re, il suol!

Sindaco

Ayuntamiento de Madrid

a 2)

Fer - ma - ti!

Fer - ma - ti!

Si!

Fer - ma - ti!

Fer - ma - ti!

Si!

Fer - ma - ti!

Fer - ma - ti!

Si!

Fer - ma - ti!

Fer - ma - ti!

Si!

Ayuntamiento de Madrid

poco

p

Solo

p

Ayuntamiento de Madrid

Meno mosso

pizz.

pizz

pizz.

pizz.

a 2)

f

f

f

In Sib

Sola

p

Meno mosso

pizz.

p

Ayuntamiento de Madrid

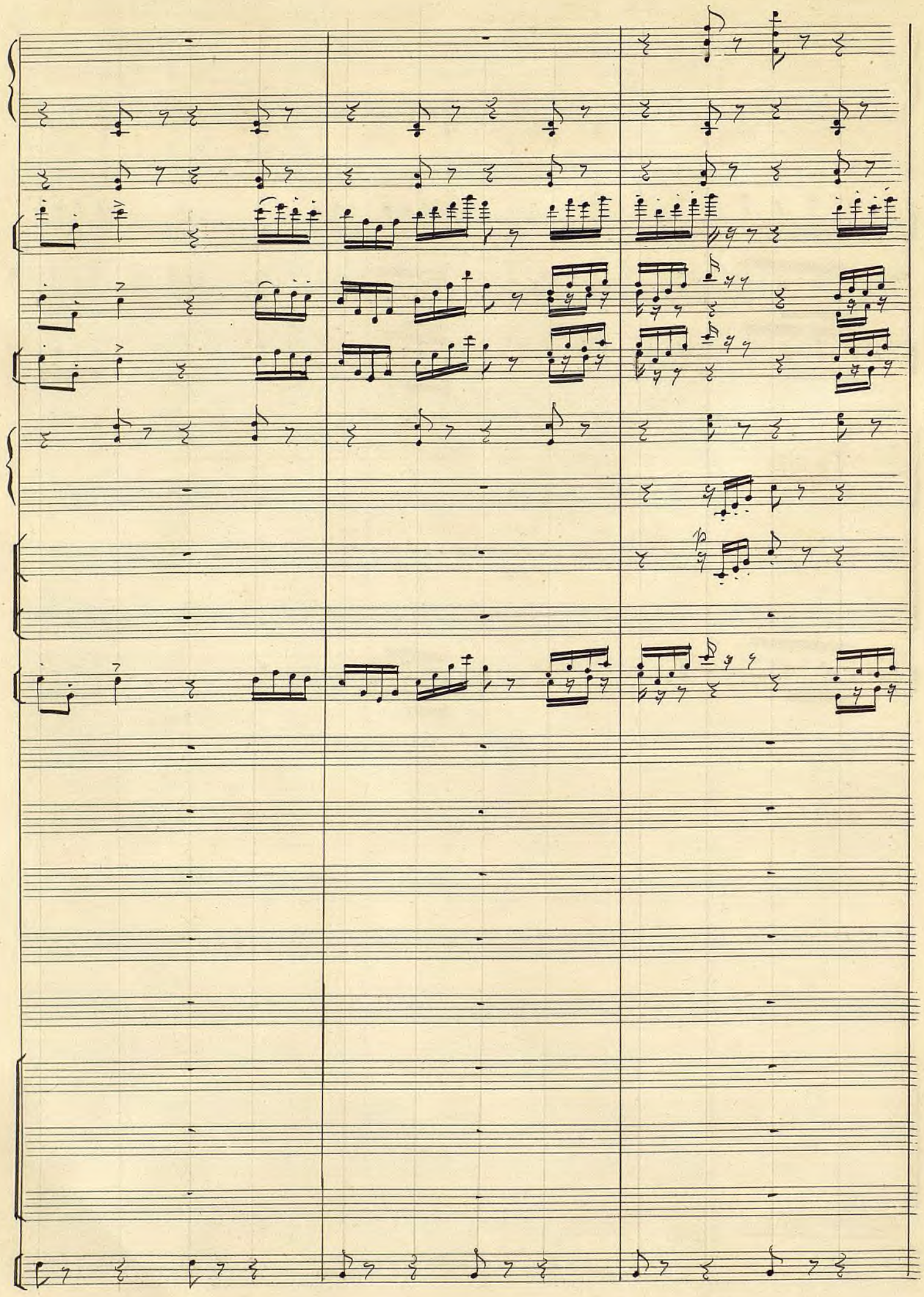

Ayuntamiento de Madrid

arco

ff

arco

arco

ff

ff

ff

ff

f

Ros.

Un bel

arco

ff

Ayuntamiento de Madrid

pizz.

pizz.

pizz.

Ros. gior- no - oh con- ten- to!- sfa- vil- lan-do il sol, il so- le au-

V-Celli pizz.

C-Bassi pizz.

Ayuntamiento de Madrid

Solo

Ros.

du - - ce; par che ac- cre - sca la sua lu - ce; par che

Ayuntamiento de Madrid

Ros. sen - - ta il mio pia- cer. Pa- la- din, d'e- roi spa-

Ayuntamiento de Madrid

-ven- to, non la- sciar-ci, non la-sciar-ci in que-sto gior- no; o di'al-

Ayuntamiento de Madrid

Ros.

-men che a noi ri- tor- no fa- rà spes- so, fa- rà spes- so il tuo pen-

Ayuntamiento de Madrid

Ros. sier. Ah! un bel gior-no di con-ten-to, sfa-vil-

Ayuntamiento de Madrid

arco

arco

arco

pp

pp

Sola

Ros. -lan-do il sol, il so- le ad- dol- ce; par — che ac- cre- -sca la — sua

arco

pp

arco

pp

Ayuntamiento de Madrid

Ros. lu- ce; par — — che sen- - ta il mio — pia- cer, il mio pia —

Ayuntamiento de Madrid

p f ff

p

stacc.

p

a2) p f a2) ff

tr tr

Ros. -cer, par che sen-ta il mi-o pia- cer.

A. La ter-ri-bi-le ten-

C.

D. Ch.

Sancio Par- te al-fi-ne il mio pa-

Sin. La ter-ri-bi-le ten-

La ter-ri-bi-le ten-

La ter-ri-bi-le ten-

V. Celli e C. Bassi

p cres. f ff

Ayuntamiento de Madrid

-ro-ne, co-sì splen-di-da vit- | to-ria, co- sì | splen-di- da vit-

mi tra- | spor-ta un ge- nio in

-dro-ne! or non sen-to più pa- | u-ra; or non | sen- to più pa-

-ro-ne, co-sì splen-di-da vit- | to-ria, co- sì | splen-di- da vit-

-ro-ne, co-sì splen-di-da vit- | to-ria, co- sì | splen-di- da vit.

Ayuntamiento de Madrid

a2)

Ros.

A. -to-ria ter-rà la tua me- mo-ria fra noi vi-va, o Ca-va- lie-ro, fra noi

C.

D.-Ch. Di-o del- la

Saucio -u-ra, se mo-va ria sven- tu-ra non lo vie-ne a ri-te- ne-re, non lo

Sin. -to-ria ter-rà la tua me- mo-ria fra noi vi-va, o Ca-va- lie-ro, fra noi

-to-ria ter-rà la tua me- mo-ria fra noi vi-va, o Ca-va- lie-ro, fra noi

Ayuntamiento de Madrid

ff

a2)

vi - va, o Ca - va - lier; sì, man - ter — rà la tua me -

glo - ria pel sen - tier,

vie - ne a ri - te - ner, sì, non lo vie - ne a ri - te -

vi - va, o Ca - va - lier; sì, man - ter - rà la tua me -

vi - va, o Ca - va lier; sì, man - ter - rà la tua me -

Ayuntamiento de Madrid

a2)

a2)

a2

Ros. Un bel

A. -mo- ria fra noi vi- va,o Ca- va- lier.

C.

D. Ch. del- la glo- ria pel sen- tier.

Sancio -ner, a ri- te- ner, a ri- te- ner.

Sin. -mo- ria fra noi vi- va,o Ca- va- lier.

-mo- ria fra noi vi- va,o Ca- va- lier.

Ayuntamiento de Madrid

pizz.

pizz

pizz

Ros.

gior - no - oh con- ten - to! - sfa - vil- lan - doil sol, il so - lead-

V. Celli

pizz.

C. Bassi

pizz.

Ayuntamiento de Madrid

Solo

Ros.

- du - - ce; par chea- cre - sca la sua lu - ce; par che

Ayuntamiento de Madrid

pp

pp

pp

Ros.

sen - -ta il mio pia- cer. Pa - la- din, d'e- roi spa-

Ayuntamiento de Madrid

Ros.

-ven-to, non la-sciar-ci, non la-sciar-ci cinque-sto gior-no; o di' al-

Celli e Bassi uniti

Ayuntamiento de Madrid

Ros.

-men che a noi ri- tor- no fa- rà spes-so, fa- rà spes- so il tuo pen-

Ayuntamiento de Madrid

pp

pp

p

pp

pp

Ros.

-sier. Oh! un bel gior- no di con- ten- to, spa- sil-

V. Celli

C. Bassi

Ayuntamiento de Madrid

arco

arco

arco

pp

Sola

Ros.

-lan-do il sol, il so-le ad- du- ce; par — che ac- cre- -sca la — sua

arco

pp

arco

pp

Ayuntamiento de Madrid

Ros.

lu - ce; par — che sen - ta il mio — pia - cer, il mio pia -

Ayuntamiento de Madrid

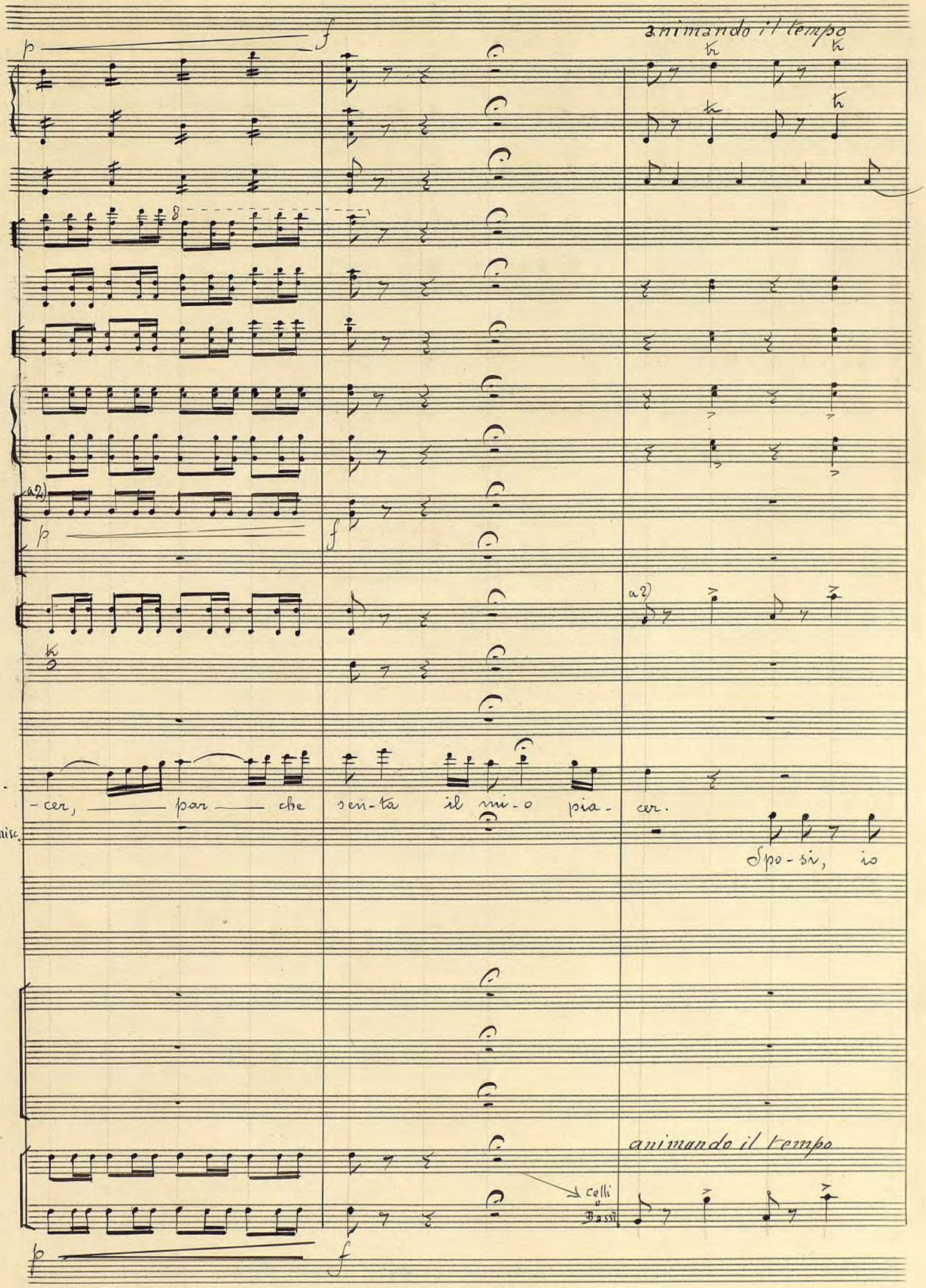

Ayuntamiento de Madrid

ff

a 2)

a 2

a 2

a 2)

tutti)

Ros. Ad - -

A. Man - - ter - rà la tua me - mo - ria fra noi

C. Ad - - dio, ad - -

D. Chisc. par - to: il deg - gio. Ad - di - o!

Sancio Se no - vel - la sven - tu - ra non lo

Sin. Ad - - dio, ad - -

Man - - ter - rà la tua me - mo - ria fra noi

Ad - - dio, ad - -

ff

Ayuntamiento de Madrid

8

a2)

Ros. - di - - - o!

A. vi- va, fra noi vi- va, o ca- va - lier.

C. - dio, guer - - rier!

D. Chis. Spo- si, io par- to; il deg- gio. Ad-

Saccio vie- ne, non lo vie- ne a ri- te - ner.

Sin. - dio, guer - - rier!

vi- va, fra noi vi- va, o ca- va - lier.

- dio, guer - - rier!

p

Ayuntamiento de Madrid

ff

8

a2

a2

a2

a2

Tutti

Timp.

Cassa

Fag.

Rosinda

A.

C.

D. Chisc.

Sancio

Sin.

Man - ter - rà la tua me-mo-ria fra noi vi-va, fra noi vi-va, o ca-va-

Ad - dio, ad - dio, guer - -

di - o!

Se no- vel - la sven-tu-ra non lo vie-ne, non lo vie-ne a ri - te -

Ad - dio, ad - dio, guer - -

Man - ter - rà la tua me-mo-ria fra noi vi-va, fra noi vi-va, o ca-va -

Ad - dio, ad - dio, guer -

ff

loco

loco

loco

Ayuntamiento de Madrid

a 2

a 2

a 2

Fag.

Timp.

Cassa

o! ad- di- - o! ad- di- - o! ad- di- - o! ad- di-

-rier. Ad- dio, guer- rier! ad- dio, guer- rier! ad- dio, guer- rier! ad- dio, guer-

-rier! Ad- dio, guer- - - - ad-

-ner, no, non lo vie-ne a ri- te vie-ne a ri- te-

-rier! ad- dio, guer- rier! ad- dio, guer- rier! ad- dio, guer- rier! ad- dio guer-

-lier. Ad- dio, guer-

-rier! ad- dio, guer- rier! ad- dio guer- rier! ad- dio, guer- rier! ad- dio, guer-

Ayuntamiento de Madrid

tr tr tr

Ros. o!

A. -rier!

C.

D. Chisc. -di- o!

Sancio -ner.

Sin. -rier!

-rier!

-rier!

Ayuntamiento de Madrid

Fine

Ayuntamiento de Madrid

Ayuntamiento de Madrid