

Q1
72

Don Quijote de la Mancha.

Comedia Lirica

Acto 2º n.º 13.ª Canción de Antonio

Mtro C. San José.

Andante no mosso.

Canto

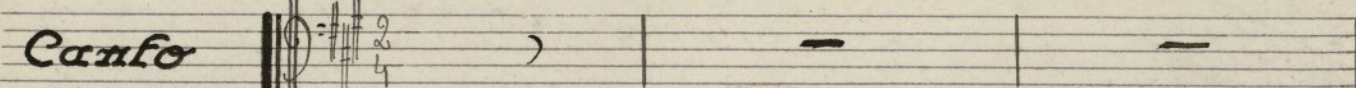

Piano

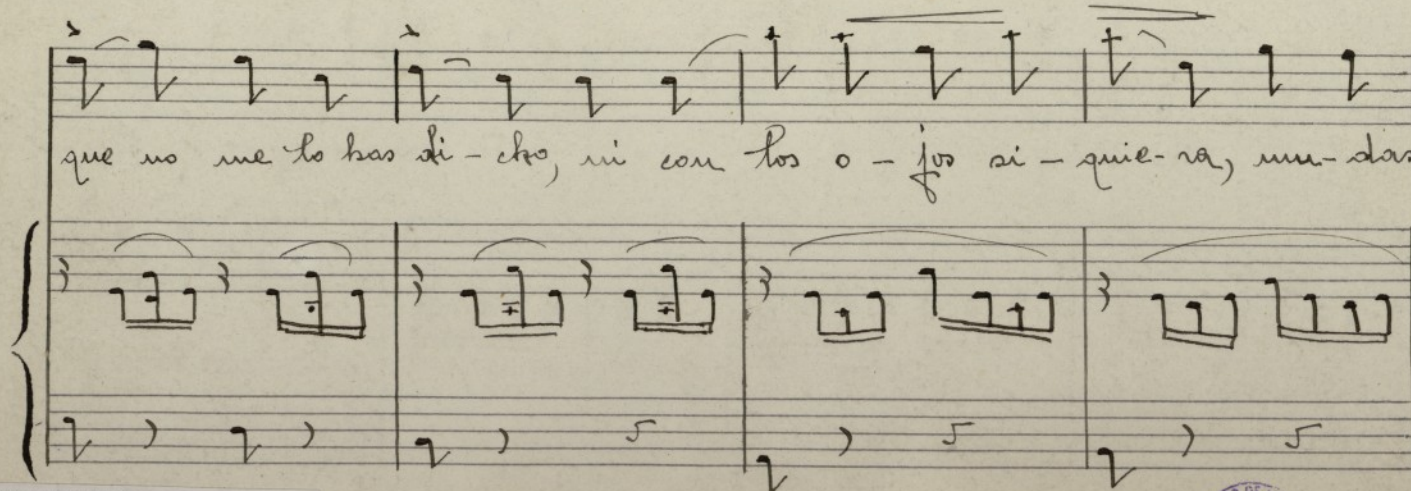
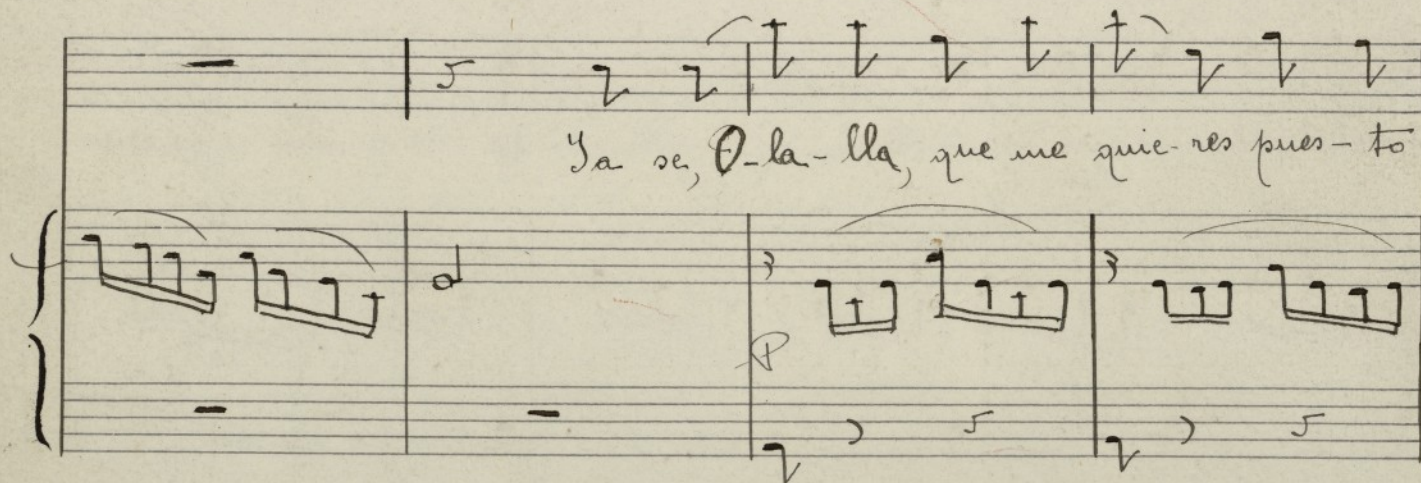
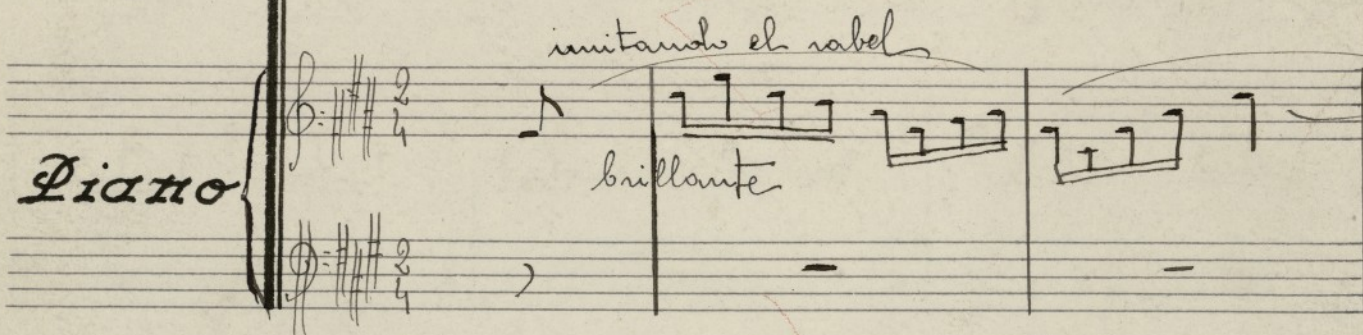

AYUNTAMIENTO DE MADRID



0100766125

75/3798 Ayuntamiento de Madrid R. 23.031



Pen - quas de a - mo - ri - os: Bien es ver - dad que tal

vez, O - la - llame has da - do in - di - cio que

tie - nos de bron - ce el al - ma y el blan - co pe - cho de

ris - co No te quie - ro ya a mor - tou ni te pre - ten - do y te

sin - vo por lo de ba-na-ga-ni-a que más bue-nos mi de-

sig-nis. Co- gun - das tie - ne la Y - gle - sia que

son la-ga-das de sir-go; por tu me-llo en la ga-me-lla ve-

nas co-mo pon-go eh mi-o, don-de no, des-de a-qui

fu - no fox el san - to más ben - di - to de
 no sa - lir de es - tas sie - rras so - lo pa - na ca - fu -
 chi - no, de no sa - lir de es - tas sie - rras so - lo
 pa - na ca - fu - chi - no

ritard. *ten* *a tpo*
ritard. *sf*

sf