

Se ha precedido á la modificación del proyecto de la Casa Social del Banco Hispano de Edificación haciendo los miradores de la fachada de 5,38 metros de anchura en vez de la que tenían en el primitivo proyecto para lo cual se acompaña el proyecto de la mencionada fachada modificada.

La suma de los cuerpos salientes resulta ahora la mitad que el ancho de fachada.

Respecto á la parte alta del torreón se dejará completamente diáfana destinándola á los contrapesos del reloj y no colocando ventanas ni vidriera alguna siendo su objeto completamente decorativo.

Madrid Mayo de 1930

El Arquitecto.

*Enilio Civi De  
Hillager*



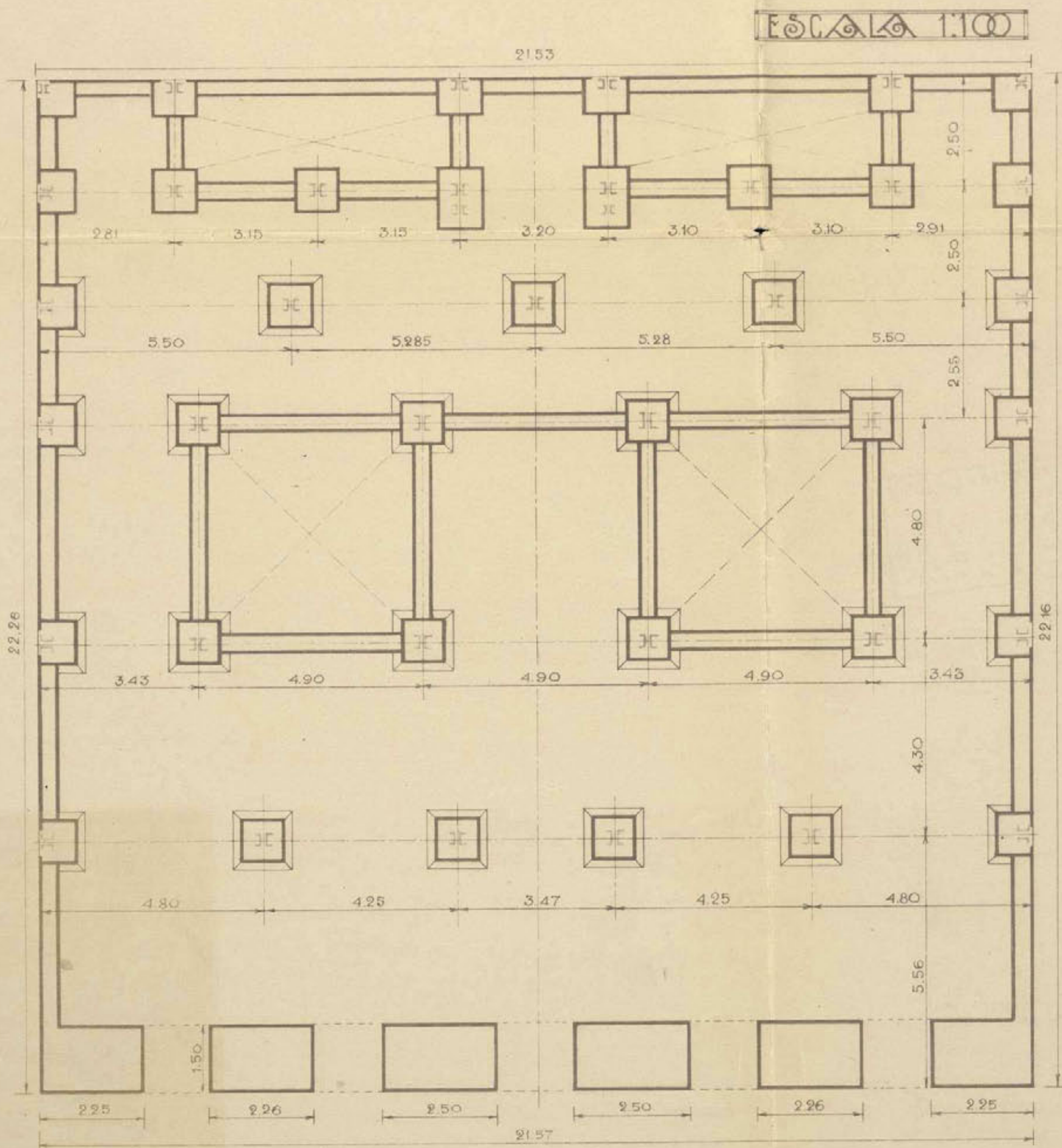

PLANTA DE CIMIENTOS

Madrid Febrero 1930

El Arquitecto

Emilio Arce de  
Villaverde





ESCALA 1:100

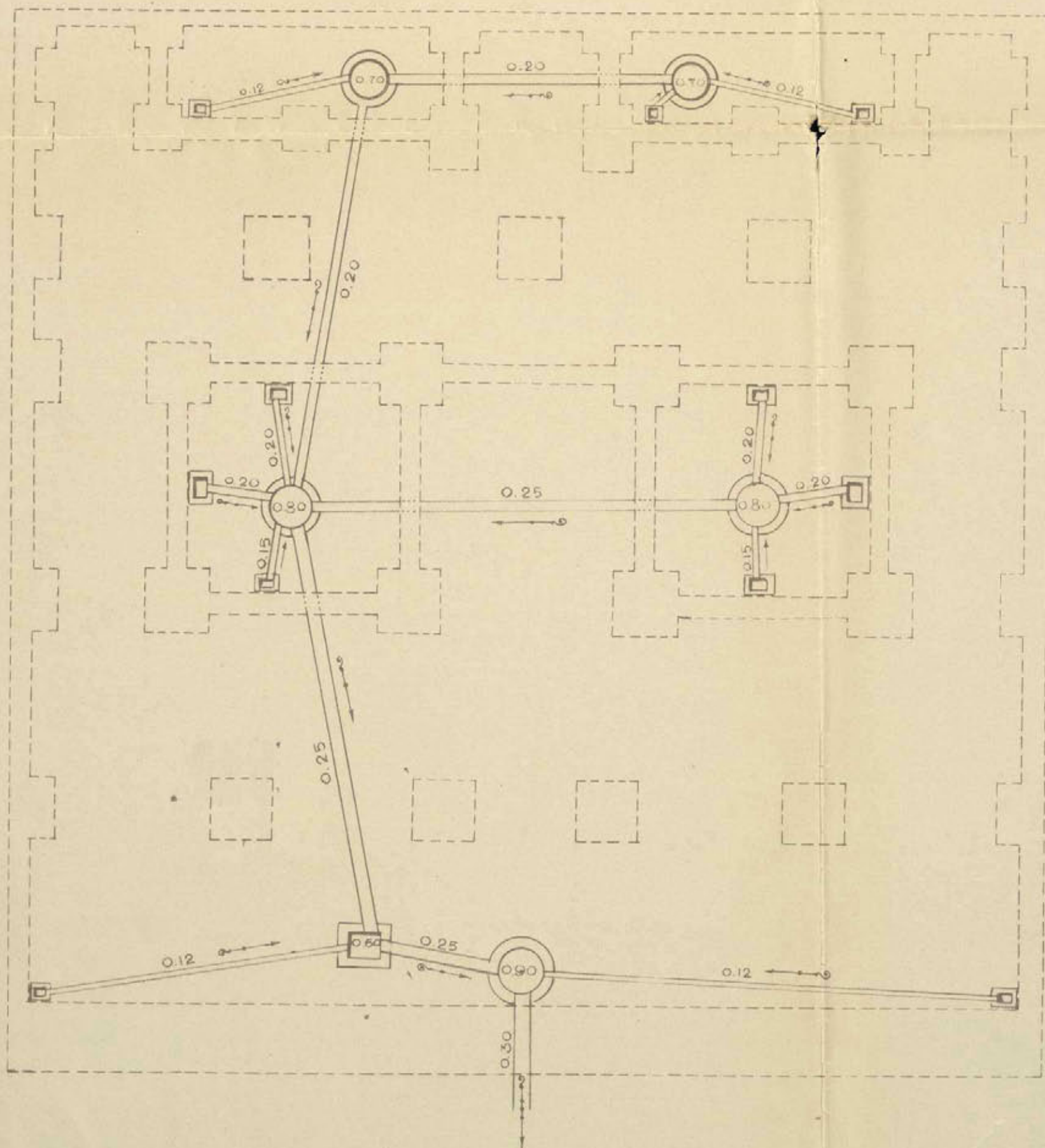

PLANTA DE DESAGÜES

Madrid Febrero 1930  
El Arquitecto

*Emilio Cortés de Villaverde*





ESCALA 1:100

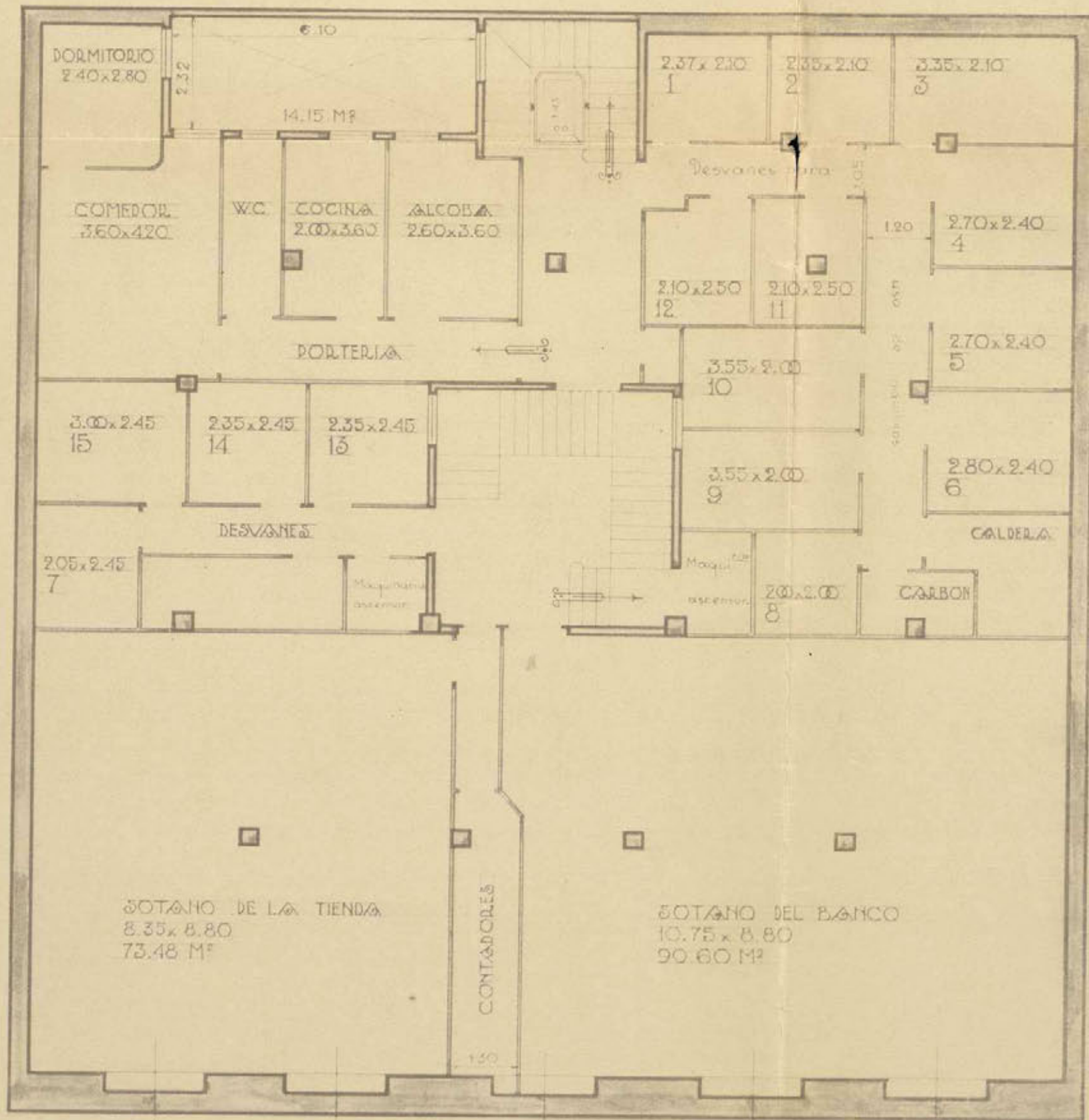

PLANTA DE SOTANOS

Madrid Febrero 1930  
El Arquitecto

*Antonio Cordero*  
*Arquitecto*





ESCALA 1:100

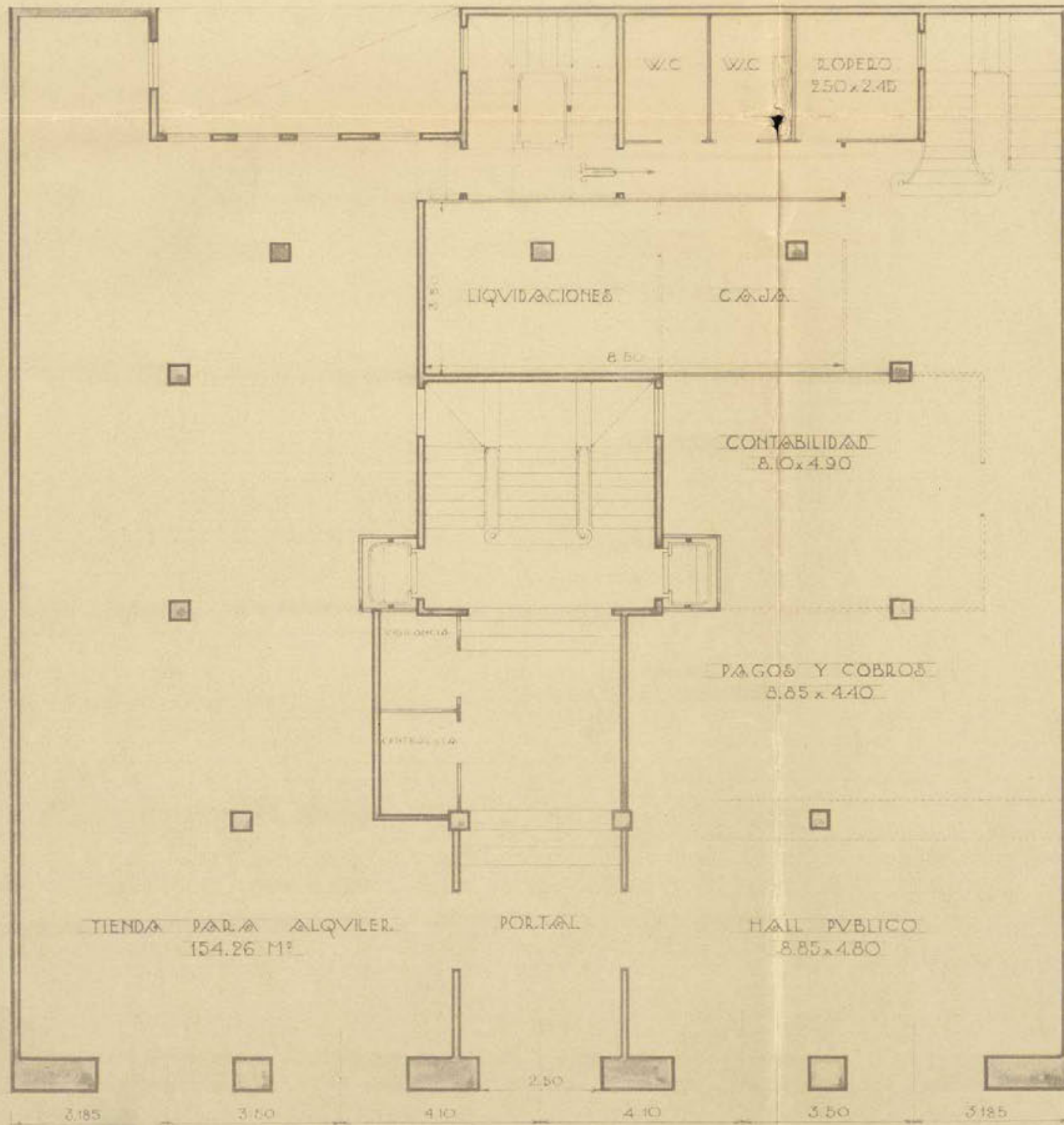

PLANTA BAJA

Madrid Febrero 1930  
El Arquitecto

*Antonio de los Angeles Villaverde*





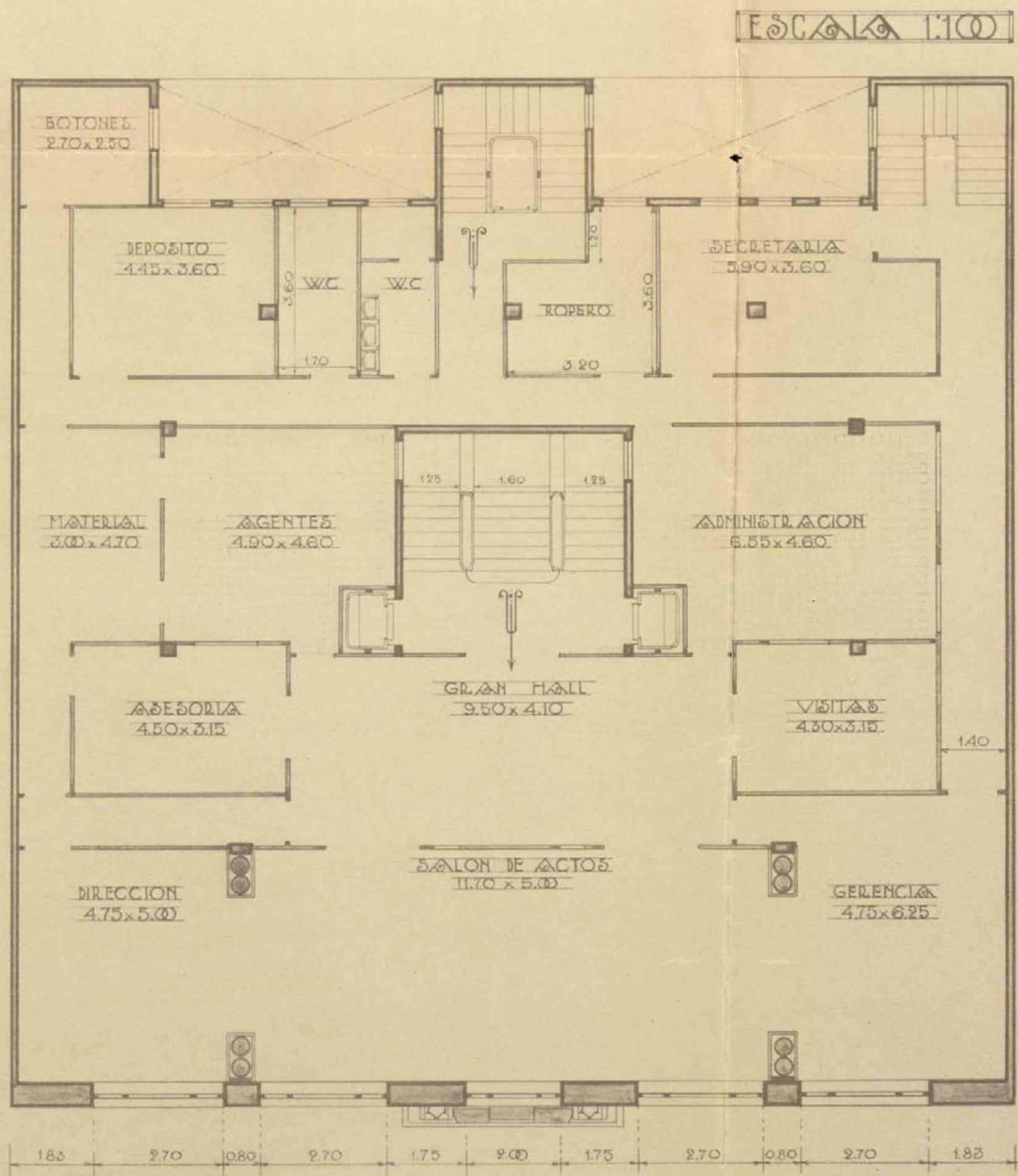

**PLANTA DE ENTRESUELO ~ OFICINAS**

Madrid Febrero 1930

El Arquitecto

*Emilio Ortiz*  
*Alcázar*





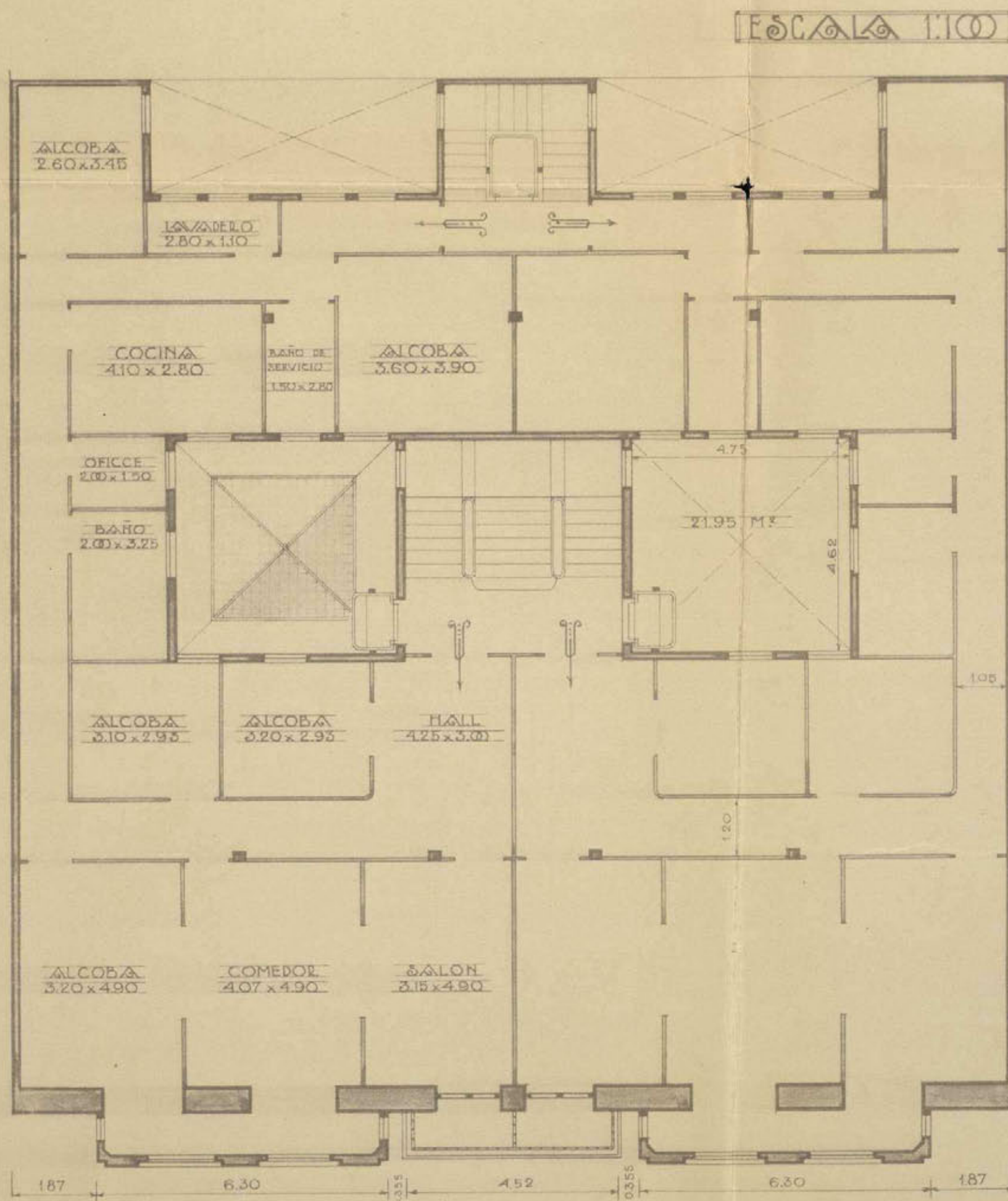

PLANTA GENERAL DE PISOS

Madrid Febrero 1930

El Arquitecto

Emilio Ortiz de Villajos





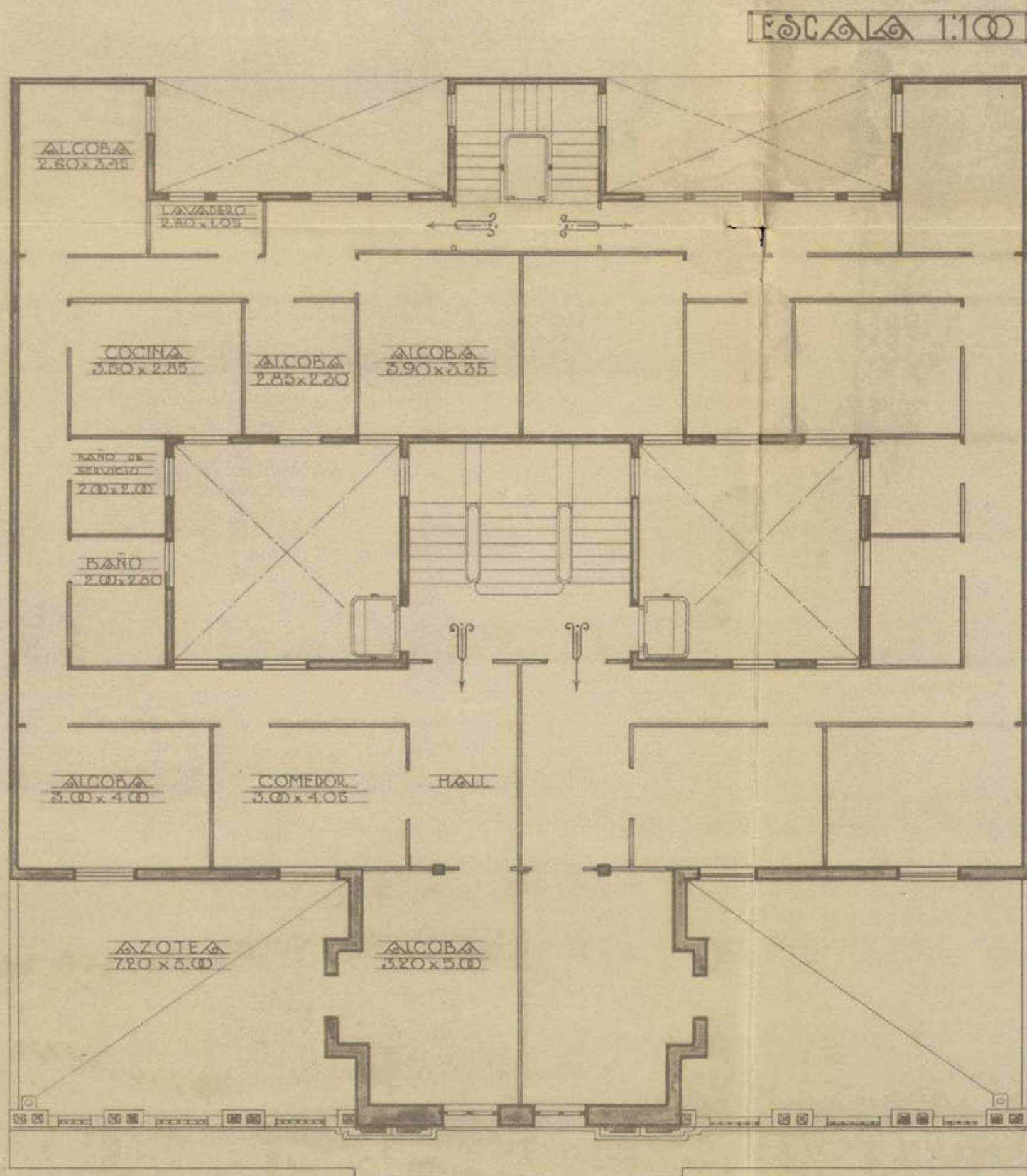

PLANTA DE ATICO

Madrid Febrero 1930

El Arquitecto

*Emilio Ortiz de Villajos*





FACHADA

Fachada reformada.



ESCALA 1:100

Madrid Mayo 1930  
El Arquitecto

*Enrico Perini de Villaverde*



FACHADA



ESCALA 1:100

Madrid Febrero 1930  
El Arquitecto  
Emilio Prieto de  
Villaverde





SECCION

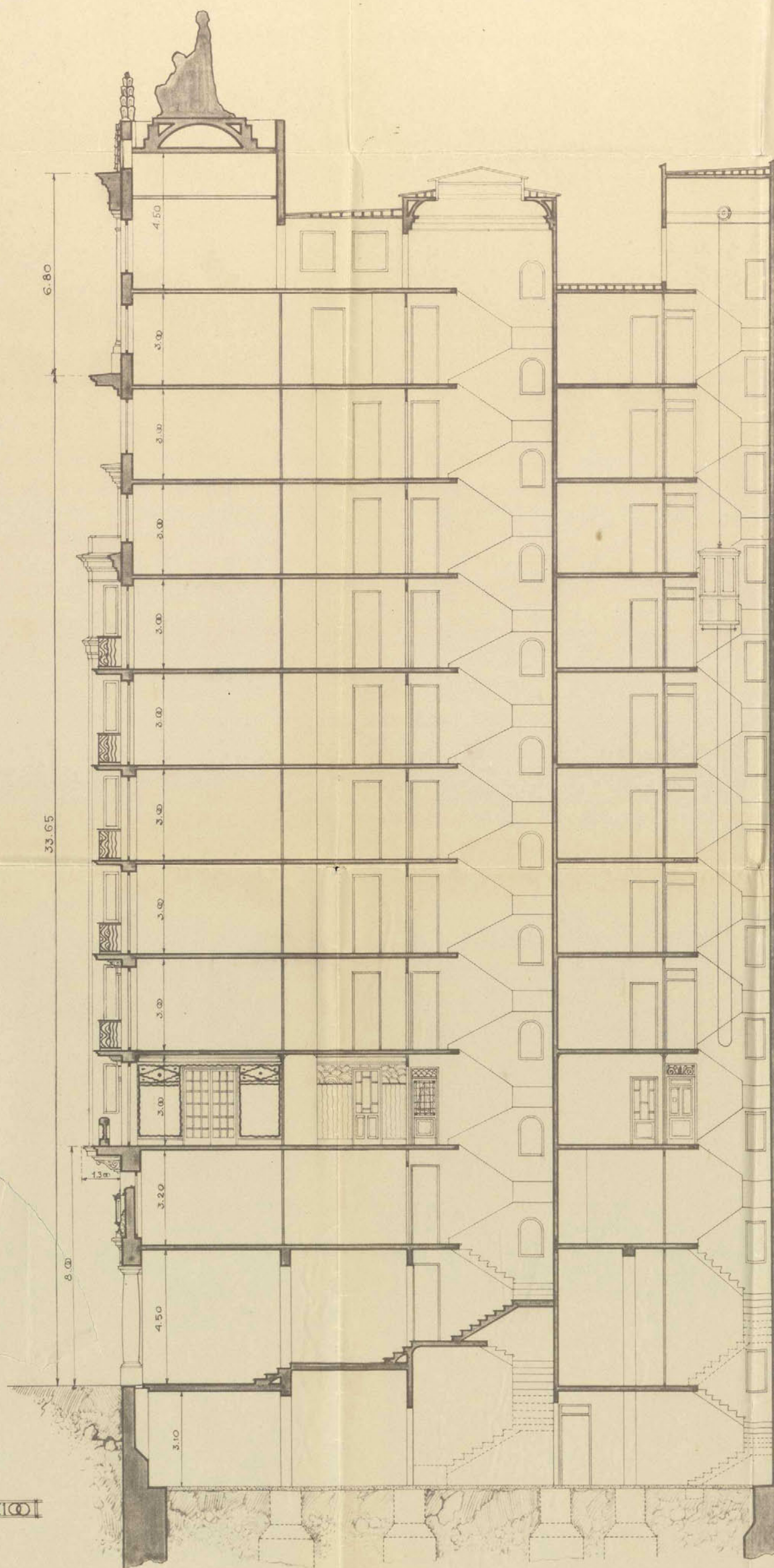

ESCALA 1:100

Madrid Febrero 1930  
El Arquitecto  
*Emilio Dorda*

