

CASA PARA OFICINAS EN LA
 AVENIDA DE PI Y MARGALL N° 9
 PROPIEDAD DE DON VICENTE PATVEL
 ESCALA 1:100

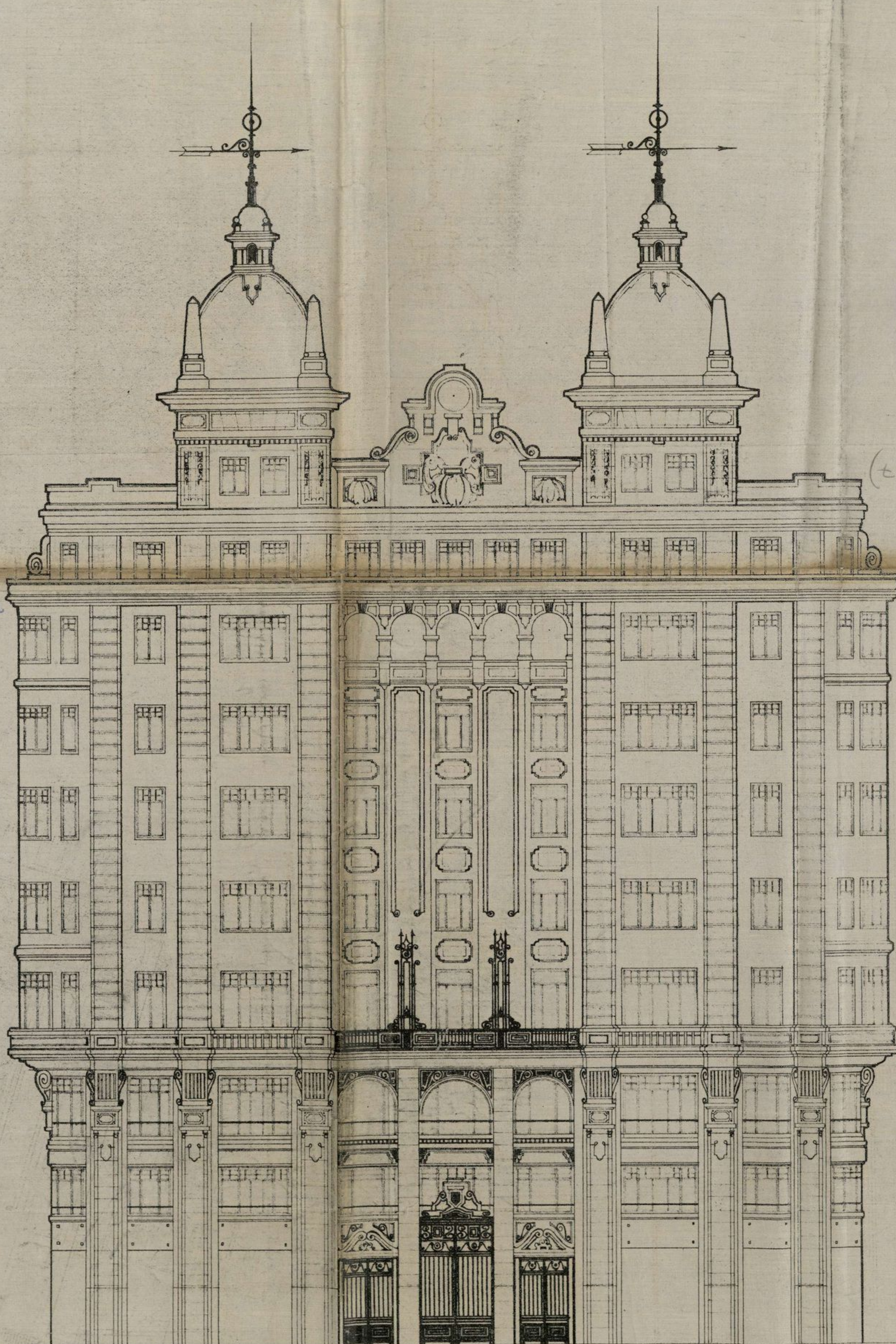

Fachada a la Avenida Pi y Margall

El Propietario
 Vicente Patvel

El Arquitecto
 José Manuel J. Salcedo

REPOSICIÓN DE LA PRELACION
 DE LA
 CALLE DE PRECIADOS
 Y UNIÓN DE LA PLAZA DEL CALLAO
 CON LA CALLE DE ALCAZAR
 DISEÑO J. MANUEL J. SALCEDO

16-11-30 (7)