

*Proyecto de casa en el solar No 24 de la Avenida de Lenalber,  
propiedad de la Sociedad de Seguros "La Estrella".*

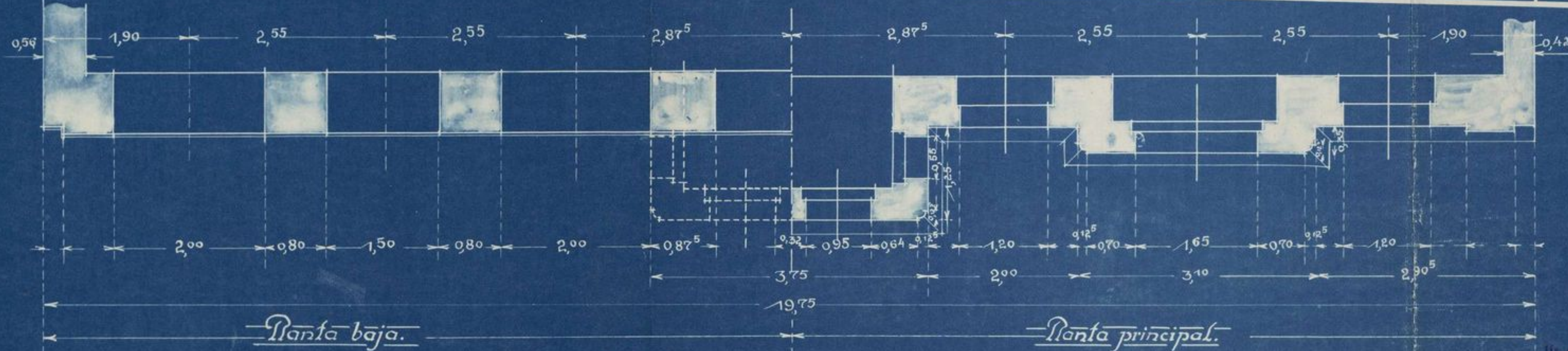
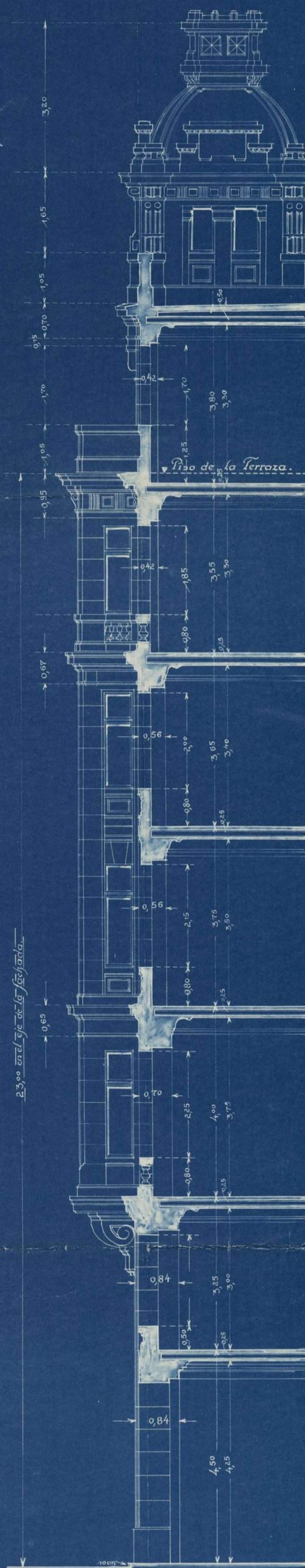

1 0 1 2 3 4 5 m.  
Escala 1:50.

*Madrid, 15 de Noviembre de 1920.*

*El Arquitecto:*

*LA ESTRELLA*  
Sociedad Anónima de Seguros  
Director,  
*Antonio M. Rodríguez*