

Fundada en 1903.



El nuevo edificio social del Centro del Ejército y de la Armada, por E. Gallego.—Enrejados metálicos por soldadura eléctrica, por C. B.—Notas bibliográficas, por E. G.—Se acompaña el pliego 70 del tomo IV de la obra *Estudios y Tanteos*.

El nuevo edificio social del Centro del Ejército y de la Armada

El día 16 del presente mes inauguró solemnemente S. M. el Rey el nuevo casino militar, hermoso edificio que constituye motivo de ornato para la Gran Vía y digno albergue expansivo de la colectividad que representa.

Para dar una idea de las obras que espíritus perseverantes y decididos llegaron a realizar, luchando no solamente con las actuales circunstancias, que han casi paralizado la construcción por la enorme subida de precio de materiales, sino también con los escasos recursos disponibles, indicamos en las líneas que siguen el proceso que ha seguido la realización de tan magna empresa.

Las diligencias preliminares fueron encargadas hace unos dos años al entonces bibliotecario teniente coronel de Ingenieros D. Jorge Soriano, que hizo las gestiones preliminares para adquisición del solar y preparó el plan financiero, cuyo plan fué unánimemente aceptado en Junta general y puesto en práctica

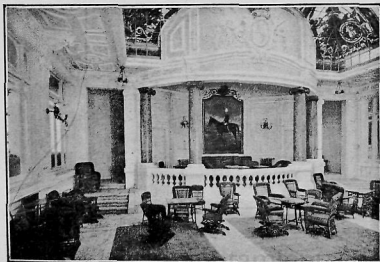

Hall.

Arquitecto:
Eduardo S. Eznarriaga

Centro del Ejército y de la Armada



Fachada a la Gran Vía.

Ayuntamiento de Madrid

Arquitecto:

EDUARDO S. EZNARRIAGA

Centro del Ejército y de la Armada



Chafalán á las calles del Clavel y Caballero de Gracia

Ayuntamiento de Madrid

Arquitecto:

EDUARDO S. EZNARRIAGA