

1^a
1634

*Enviado a D. Gabriel de la Peña
 Comandante de Armas del
 Ex. de Manizales de Armas
 Conde de Miraflores Duque
 de Sora, Deseo por el
 con el fin de que se
 a una Casa en la Calle*

*del Clavel, tambien para
 el uso de la finca actual*

M. de S. or

*En cumplimiento del De-
 creto anterior he visto
 y reconocido la Casa que se
 cita en este memorial y
 he hallado correspondiente
 a la de la fachada con la que
 viene figurada en el docu-
 mento que acompaña, y por
 lo de buena proporcion*

*lo, lo que se ha de endosar
 con arreglo a la plancha
 adjunta que presento. Y
 para efectos de poder en
 su caso y poner los papeles
 que guardan la Calle
 sin perjuicio a los vecinos*

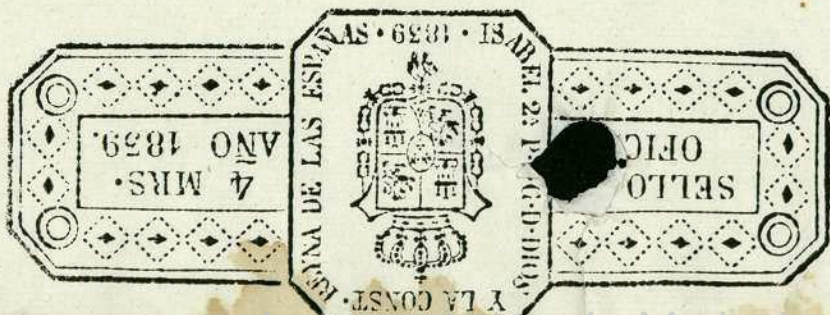

[Faint handwritten text, possibly a signature or date]

[Faint handwritten text on the right margin, partially obscured by the binding]

N.º 672 Julio de 1768.

H. mo. S. r.

22 de Julio

1-46-34

Enm. Ay. to

D.º Gabriel de la Peña
Barona. Apoderado del
Ex.º d.º Marq. de Astorga
Conde de Altamira Duque
de Sosa, Dize por su poder
a S. E. una Casa en la Calle
del Clavel, travesera de la
del Pozo ala de la flor alta
Manzana, 465, numero

Informe el caus.
comisario del Cuartel
con a.º. del Sr. D.º

H. mo. S. r.

En cumplimiento del De-
creto antecedente he visto
y reconocido la Casa que se
cita en este memorial, y
hallo correspondela medi-
da de la fachada con la que
viene figurada en el dise-
ño que acompaña, y este
es de buenas proporciones

to, la que se ha de reedifi-
car arreglada ala planta
y alzado que presenta. Y
para efecto de poderse exe-
cutar y poner los palen-
ques, y adajar la Calle
sin perjuicio alos Vecinos

por lo que V. J. puede servirse
conceder la licencia

que se solicita, previniendo;
que el piso del quarto principal
quede á nivel de el de la Casa contigua del N. 1.

y que los cerramientos de Puertas,
y ventanas que el dho. diseño señala de
arcos escarzanos, no se

executen así, sino rectos

alintelados, por ser mejor
forma de Architectura: que la linea de la

fachada se contenga en sus propios terminos
quedando á la vez de las inmediatas: que al piso de
la Calle queden puestas lasas de piedra solida de tres pies
de ancho y medio de grueso, y canalones en el alero del tejado
para recoger las aguas del cubierto: y que todos los sabados
quede libre, y desembarazado el paso del publico durante la
obra, y al fin de ella limpia y varrida la Calle, debiendo avisar
á V. J. luego que se haya elevado una vara la fachada sobre
el piso vago, para que V. J. se sirva mandar reconocer si
se procede con arreglo á lo q. V. J. se sirva determinar: Que
es quanto debo informar á V. J. Madrid July 9 de 1768.

Ayuntamiento de Ventura Rodríguez

que el Cavallero Capitulante
del quaxtel, pase á su vez
conocimientos, y en las
cuerdas, en q. se sirva
mand. N. 6 de Julio de 1768

Gabriel de la Peña
Baronaz

En Co.
con
y no
don
ba:

En Consecuencia del Decreto antecedi^{te} p^{ase}
con el M.^{to} Mayor al R^{conozim^{to}}, antecedi^{te}
y no se me Ofrece R^{gano} q^d Exponer Conformen
donde Conel dictamen y declaracion subier^a
ba: Madrid y Julio 24 del 768

D.ⁿ J. P. Lape^{ra}
y Melande^{ra}

Madrid 29 de Julio de 1768.

Inm^{to}ty.

Concedere esta liz.^a como se Informa.



⁴
F.º m.º 4.º

D.º Gabriel de la
Pena Barona

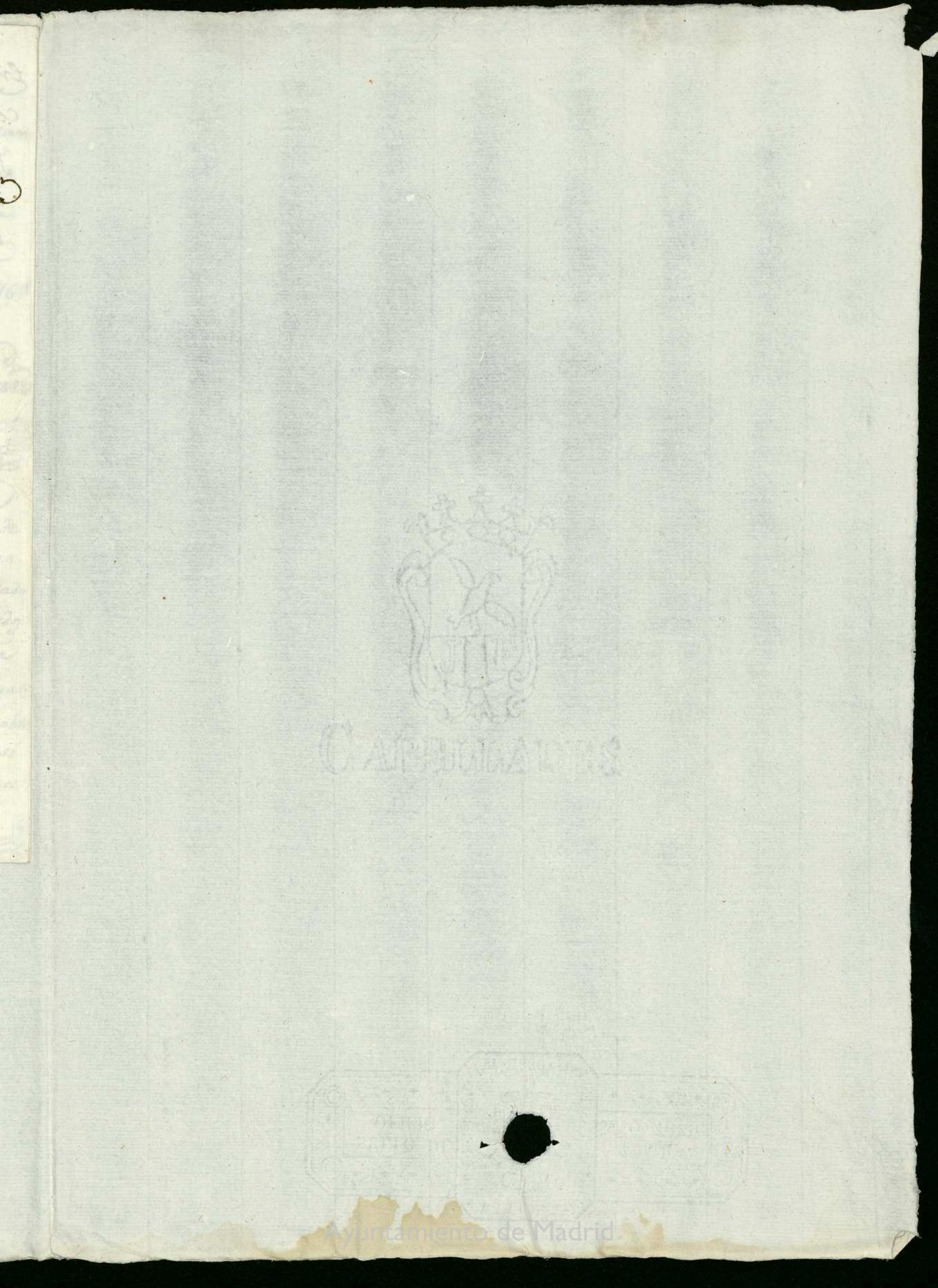

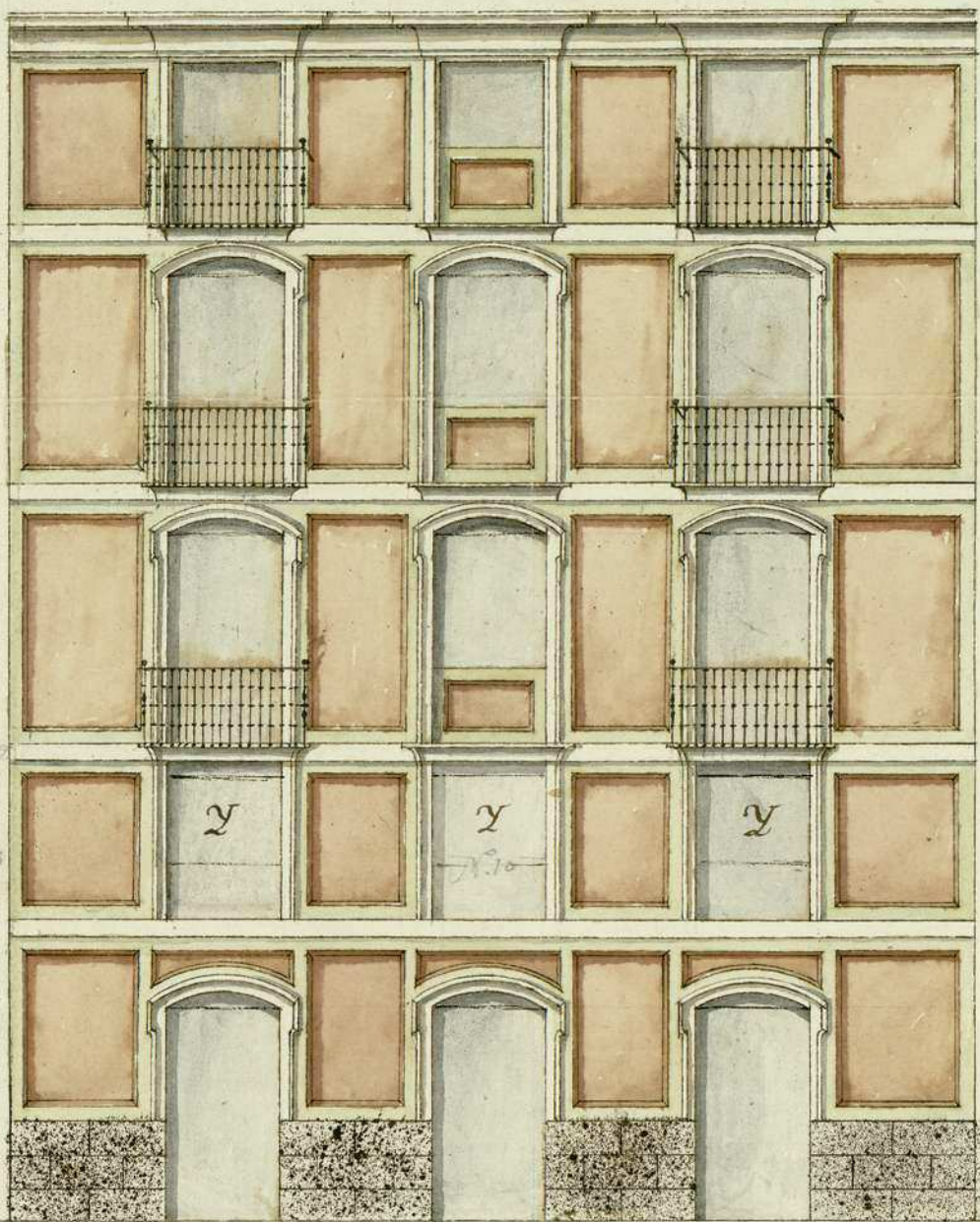

Enteplio y el 7.
del q. 2.º con la
Cava contigua n.º 1.

N.º 9.

Elevación de la fachada Calle del Clavel

Felipe Fernandez

P, Puadras
R Patio
A Escalera
S Pila
O Pozo
B Perebreras
Y Entresuelos
para pajares
M Corredor
n perchas

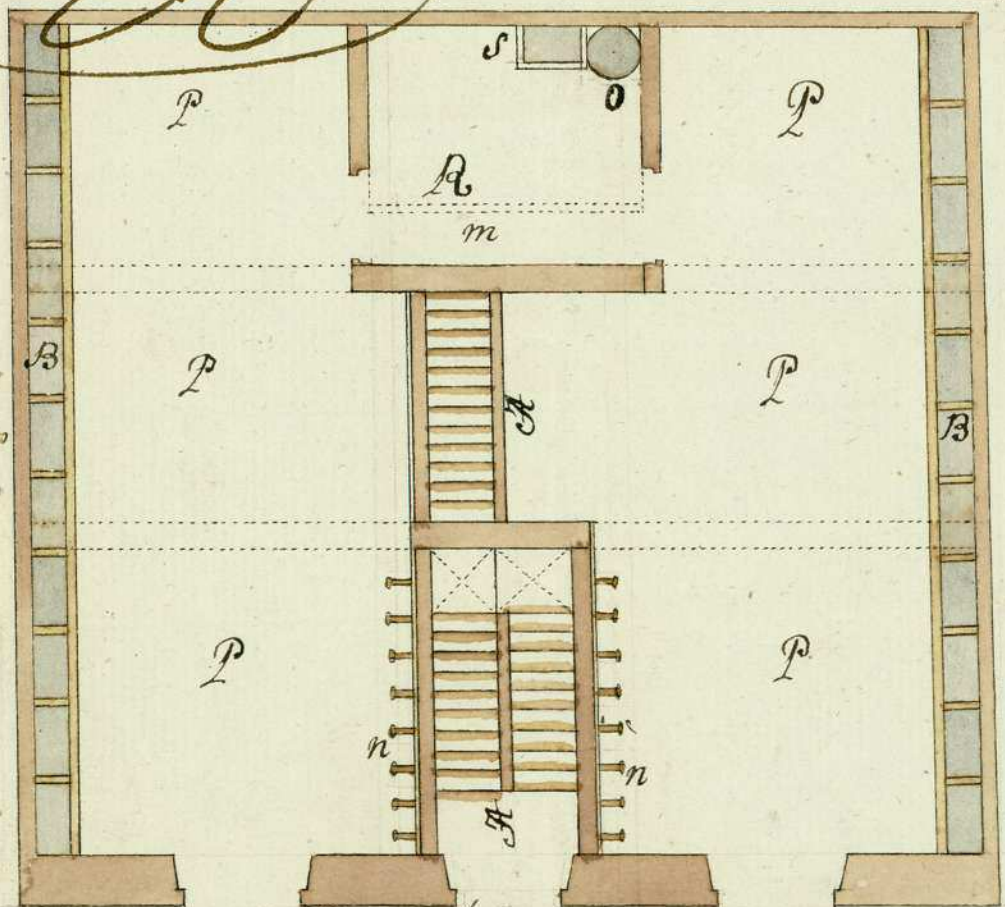

Planta baja 45. 1/2

Escala de; 1 2 3 4 5 6 7 8 9 10 20 30 Pies Castellanos;

2

hE-9n-r

13 46 34

Ala 6 de la tarde vi 8 de Julio

Almora
D. Gabriel
Pena Barona

