

1ª 84- 150-

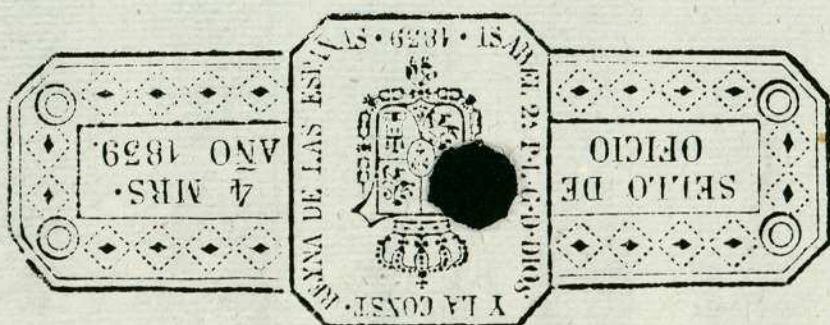



Ayuntamiento de Madrid

N.º 23 de Junio de 1751.

t

184-150

Enu. Ay.º

Of. mo or
s.

Remite al D.º P.
Cavallero Comendador Pedro de Arcearena, Ma-
rio del Juazgo, p.º qués de Muñillo, Dize: le por-
que Informe seg.º
practica. } tenezan unaw Casas en la Cas-

De de v.º Miguel de esta
Villa, las que por su mala
Cumpliéndose con el }
Acuerdo precedente pase
arecondar el vino de
esta Casa con asistencia
de Juan.º Estevancho,
Alarife de Madrid, (y du-
rantes de Limpieza) de
que se ha hecho la decla-
ración adjunta y estando
areglada en todo merem-
to pella para que ha-
drán en vista de su con-
tenido se sirva dar la
Licencia que solicita esta
parte por no hallarse en
materia, y antigüedad
de su fabrica, se necesitan
demoler, y fabricar de nue-
bo en dho sitio lo demor-
trado por Antonio Balcar-
zel, Mro de Obras, y Alarife,

ello inconveniente
alguno; y por lo respec-
tivo a la Cochera: el
que abra guerra deus
hacer presente y el
premiere alche
eros. que los ha
de contrair. el que no
pueder afuera. por la
razon de que en frente
hai otra. del men-
cionado de los de la
cuarenta. y abreny la
calle no tener mas que
de ante y quatro pies y
concediendole tambien
aora esta licencia que
donia. la de no poder pa-
sar un coche. como far
gente i tener que ir por
el anillo y así en meterse
que se exprese bien. en la
licencia que leue por la de-
recha sobre lo que Madrid
niente. Madrid. 3 de Julio de 1755

Joseph de Borbona y la

en el Plan; y elebacion asun-
to que se presenta: por lo que

Ca. a V. J. revirva concederle
la Licencia que necesita p.
la execucion de esta obra, y
juntam. la del Palenque
que se debe poner p. el Ter-
guardo, en q. recibira mudo
de V. J.

revolviera lo que tubiere por mas conve-

Madrid 5 de Julio de 1751.

Señor Ay.^{to}

Conceder la licencia que esta parte
obtiene contra prebenciones que

hace el cau.^o comisario de
Quaxtel, por aviso deste

para que no permitan abrir

las Puercas cocheras á la calle.

Fho en 6 de dho

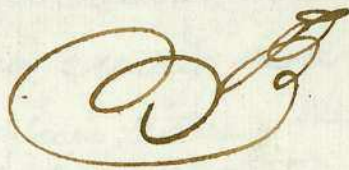

7

Oficio or
U. s.

D. Pedro de Fábregas
na, Marq. de Muñillo.



Para despachar este oficio quatro mrs.

SELO QVARTO, AÑO DE
MIL SETECIENTOS Y CIN-
QUENTA Y VNG.

En la Villa de Madrid a veinte y ocho dias del mes
de Junio año de mil setecientos cinquenta y uno, el
señor D.ⁿ Joseph Borzosa y Lazo, Cav. Regidor de esta
enunciada Villa y Comisario de Real Hacienda, llamado con
Luz; en vista del Memorial dado por el señor D.ⁿ Pedro
de Atreazena, Maq. de Muxillo y remision hecha au
señoria para efectos de ver y reconocer el sitio donde se
habe executar la obra, y Fabrica q^{se} en el se expresa, nom-
bra a Fran. Esteban, Maestro de Obras y Alarife en
esta dha Villa, quien lo acepto en toda forma y estando en
la Calle de San Miguel de ella, en su convecuencia se
vio y reconoció el sitio de Casa, referido y por no haver
en la execucion de la obra y fabrica q^{se} se va a hacer ve
en la planta demostrada y exhibida impedim^{to} alguno
se mandó por su señoria tirar las cuerdas, y en su
cumplimiento dho Alarife lo executó en esta forma:
En la linea de su fachada principal q^{se} la ha de ala re-
ferida Calle de San Miguel, desde Casas inmediatas
q^{se} por la parte de arriba hacen medianeria con dho
sitio y di se en pertenecer a d.ⁿ Fran. Beltran de la
Cueva, tasador de Joyas, hasta otras q^{se} por la parte
de abajo con q^{se} tambien haze medianeria y expre-
saron pertenecer a d.ⁿ Thomas de Miranda, tiene a
linea y fachada el expresado sitio, extenta fies, ha-
ciendo atayre, tirantes y linea recta con las Casas
medianeras q^{se} van expresadas; Del Puerto o bano de

la dha Calle de San Miguel, por la parte de arriba
desde donde dho vicio haze la medianería alvzera
señalante q esta forma, entre otras Casas unas que
pertenecen al referido ^{crd. nro} D. Pedro de Arce
tiene veinte y quatro pies y quatro, teniendo el
mismo bano dha Calle, otros veinte y quatro
pies y quatro por la parte de avas de dha es-
peranza medianería ala dha Tera de enfrente;
En esta forma se executò y finalizò dho recono-
cimiento y medida y se librò a Antonio Sal-
cázel Mro. de obras q se hade executar la q.
va nominada observe en ella ornato y polecia
vacando la tierra y desmontes al campo todos los sa-
bados, no dando principio a su reedificazi. hasta q
obtenga la licencia correspondiente de Madrid
y estando la Fábrica de ella, una vara de avanzada
a la superficie de la tierra Tera hasta que se
buelva a ser y reconocer por su Señoria porri-
va arreglada en conformidad a lo ultimam.
acordado por Madrid y lo firmò su Señoria
con dho Alarife y en fee de lo dho

Joseph de Borja y la
Hija

fran esteban

Antem

Man de Borja y la
Hija

En las oficinas de este Ayuntamiento

SELLADO. AÑO DE
MEX. SETECIENTOS Y CINCO

Por el Excmo. Sr. D. Juan Antonio de
Pantoja, Alcalde de la Ciudad de Madrid,



Declaración de la fábula

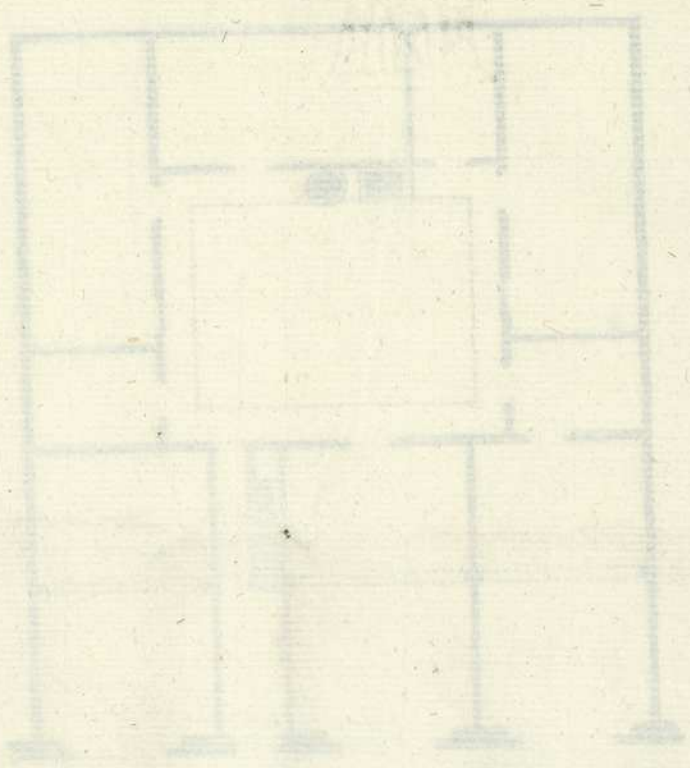

Plan de la Ciudad de Madrid

Ante mí

*Planta y Elebación, de Las Casas Cochinas que sean de fabricar en la C. de S. Miguel,
por el S. D. Pedro, Astearena Marques de Muxillo,-----*

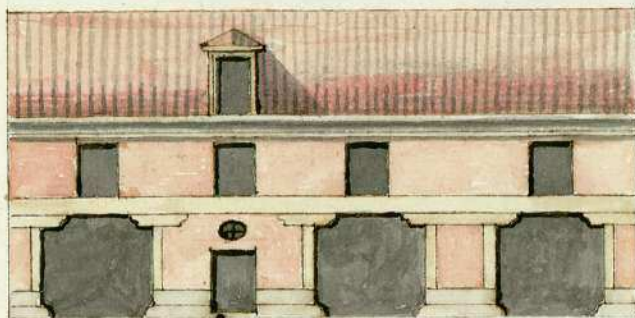

Elebación, de la fachada,

10 20 30 40 50 60 Pies.

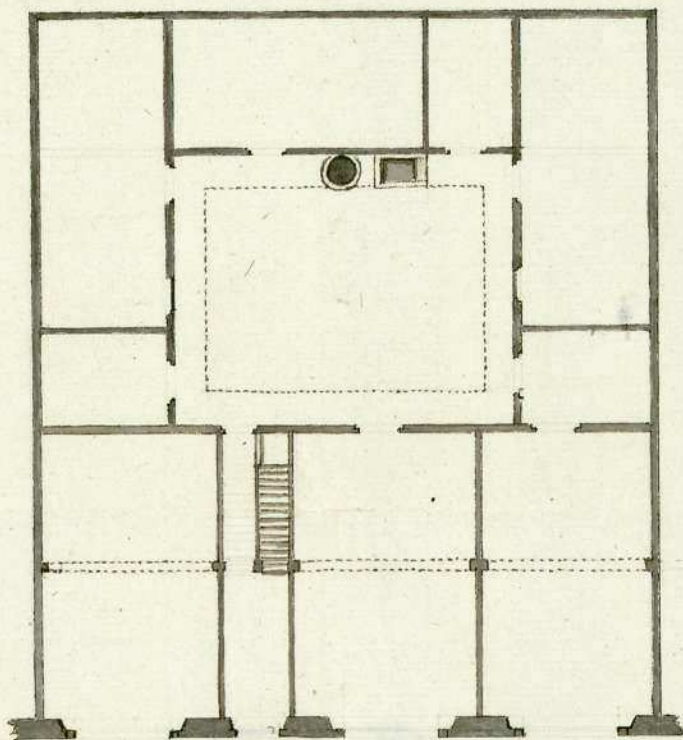

Planta, VaSa, C. de S. Miguel,

Antonio, Balcarcel
[Signature]



SELO EVANTO AÑO DE

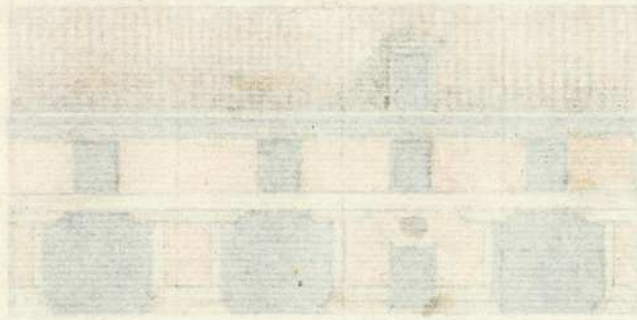

Planta de la fachada

Escala de 0 a 10 metros

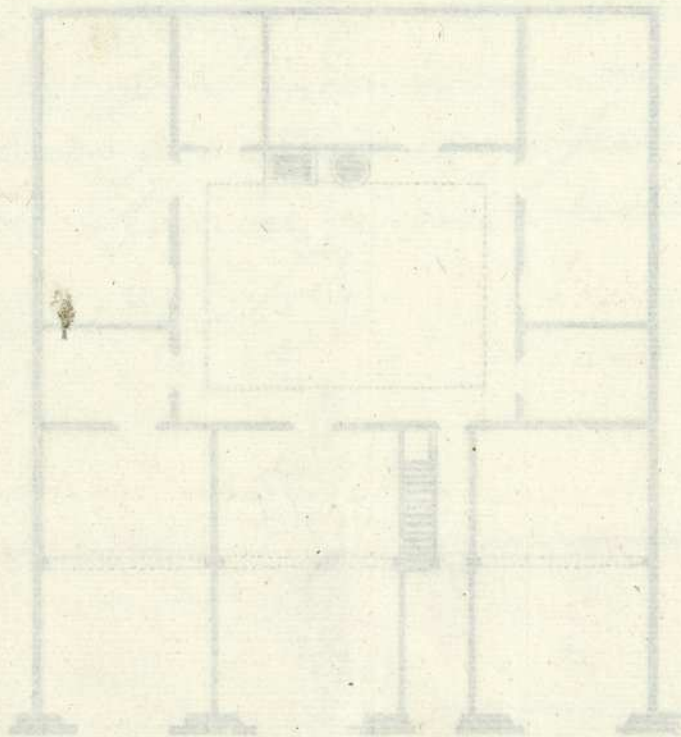

Planta de la planta baja

1-84-150

(3)

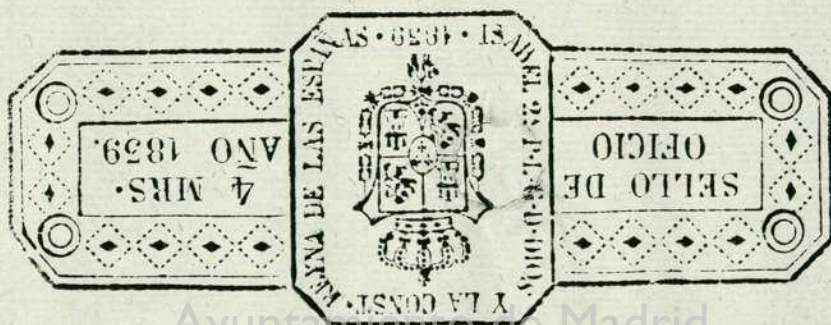



Ayuntamiento de Madrid