Mus 6-17

6 — 17.

t

P.al

Violin 1.º

fatme y Selima.

Ayuntamiento de Madrid

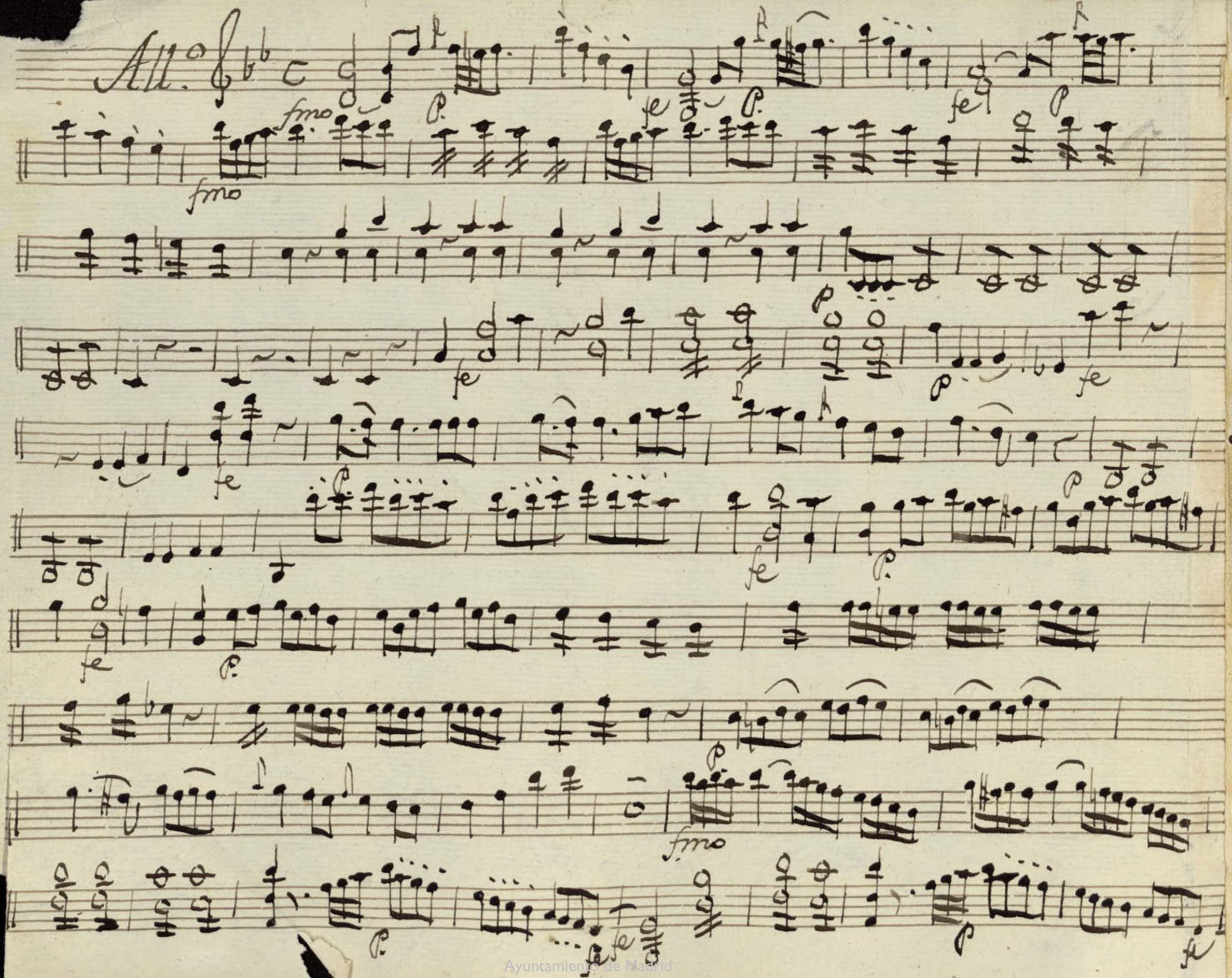

Ayuntamiento de Madrid

Fuga.

N.º 1. All.º poco.

Ayuntamiento de Madrid

Verso

N.º 2. Acercate y de esa Copia
descubre el Candido velo.

All.º Mod.to

N.º 3: Que yo mismo te demuestro.

All.º Mod.to

El favor que te dispenso.

N.º 1.º

All.º Mod.to

Ayuntamiento de Madrid

Queda a cargo de mi afecto.

N.º 5º

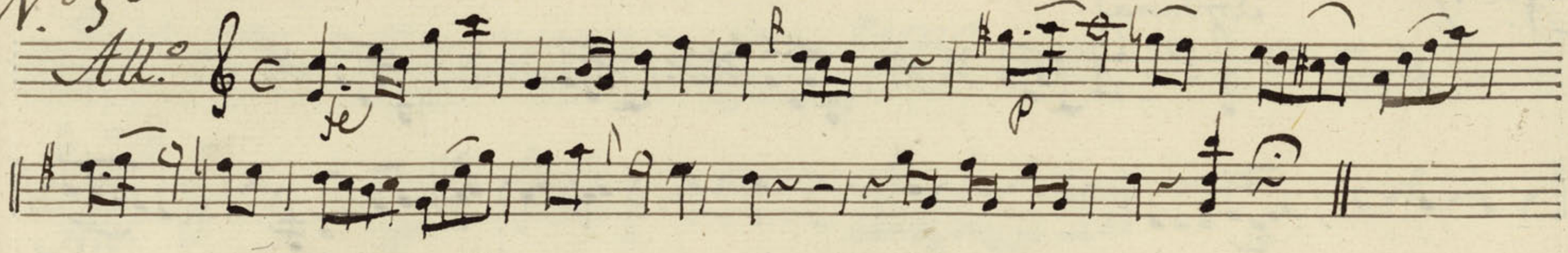

Marcha arrivas.

N.º 6º (con la prontitud que devo.)

Marcha arriva?

Ayuntamiento de Madrid

Ya no Corre ningun riesgo

N.º 7.

Sordina

And.no

Se repite hasta q.e se van los dos.

Lo que revelarte siento retiraos

N.º 8.

All.º

p

Cres.do

fe

p.

f

Ayuntamiento de Madrid

Que aun a mi misma me temo.

N.º 9.

All.º

En Yra se enciendo el pecho.

N.º 10

All.º

Ayuntamiento de Madrid

No tenga fines siniestros.

No, no se dize

N.º 11.

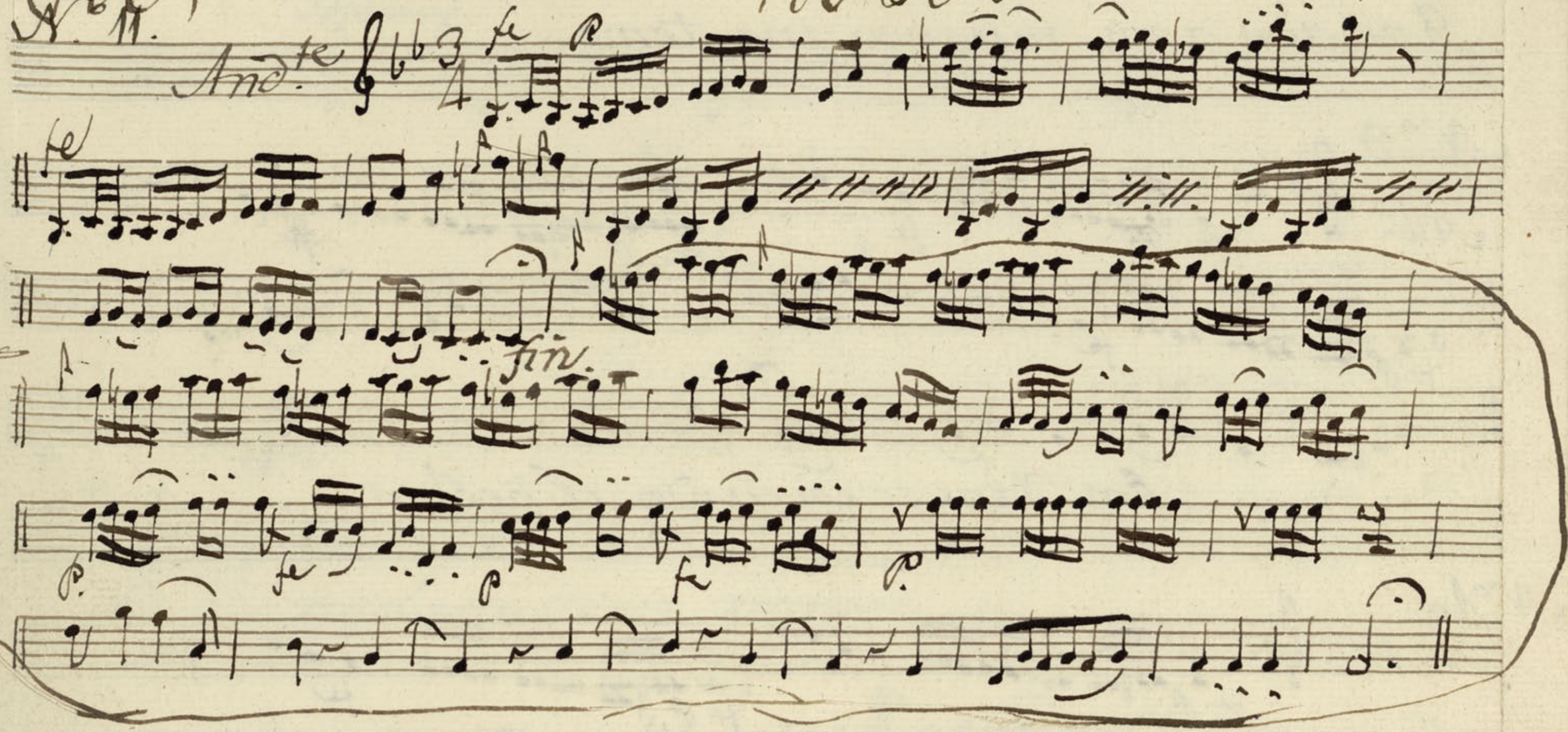

fin del 1.º Acto

Ayuntamiento de Madrid

Corazon mio alentemos.

N.° 12. (No 10)

All.to

Con las pruebas q.e yo tengo.

N.º 13.

All.º

Halli ay uno llamale.

N.º 14.

All.º Poco.

protege amor un designio -

All.º le quita la carta

Ayuntamiento de Madrid

Lesos de aqui no sorteo

Nº 15.

And.te

Pmo Sale Hayden con las Guardias

Ò me an traspasado el pecho.

N.º 16.

All.º

fmo

fe p

fin

p

fe

No me tengas padeciendo Selima

N.º 17.

fi

fe

fin

cres.

fe

Ayuntamiento de Madrid

Y el impulso al Sentim.to

N.o 18.

All.o

Sale fatme con las esclavas.

Sigue- All.to

fe p fin

fin

fe p f p

All.o

fe

Ayuntamiento de Madrid

esa gloria a mi despecho.

N.º 19. no no

los 4. versos

Ayuntamiento de Madrid

tubo efecto en el deseo.

(na)

N.º 20.

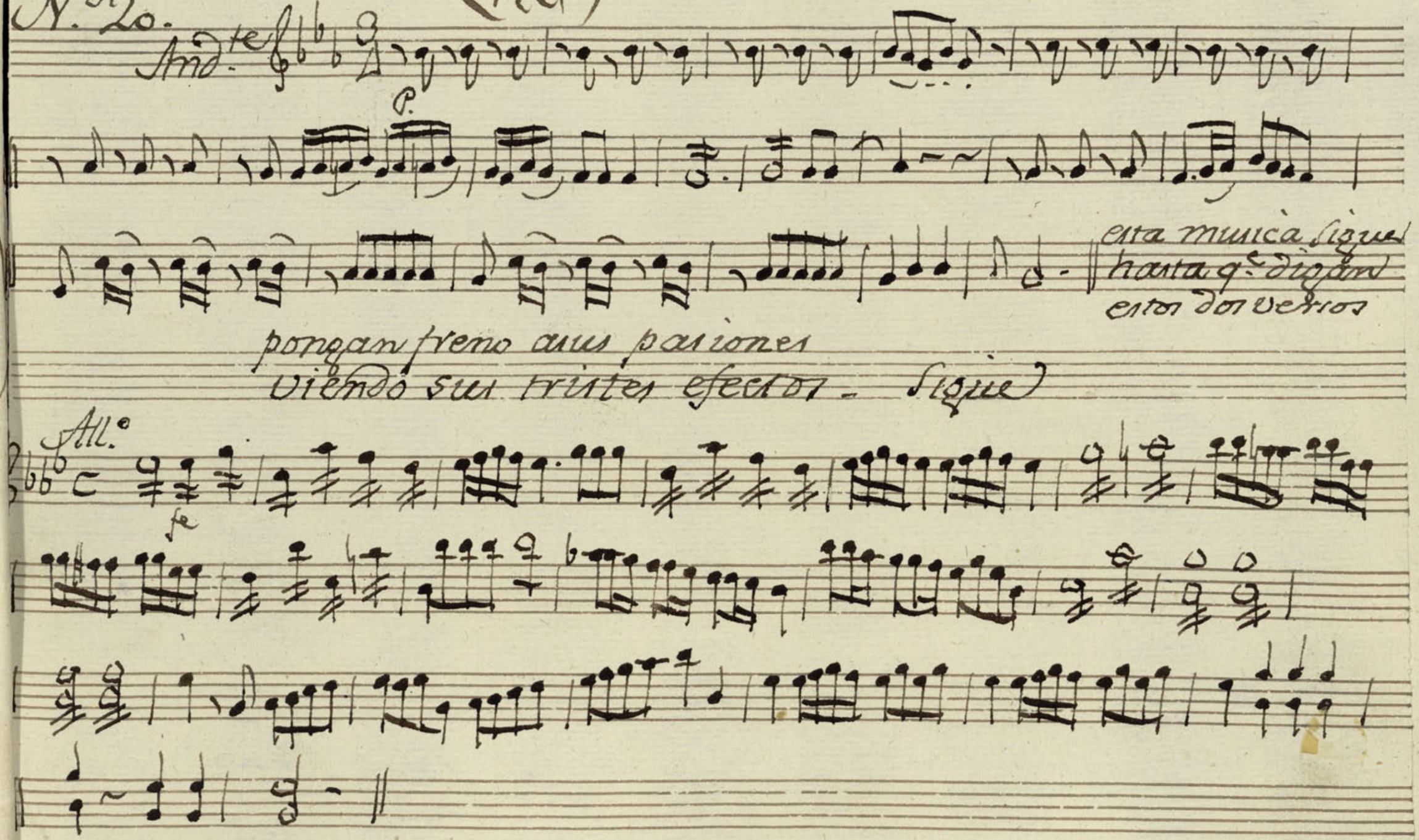

Ayuntamiento de Madrid

Ayuntamiento de Madrid

Mus 6-17

t

Violin 1°

fatme y Selima

Ayuntamiento de Madrid

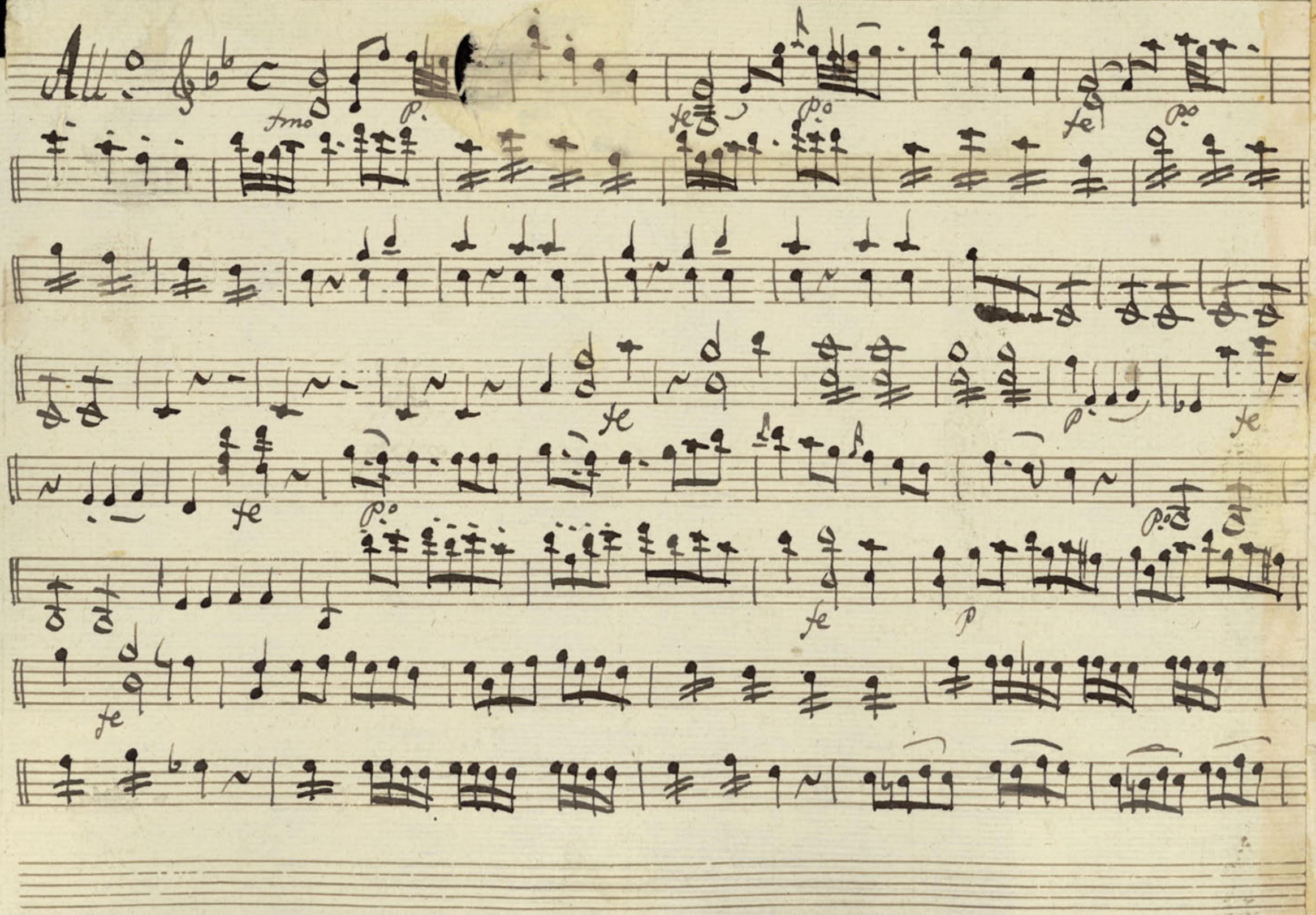

Ayuntamiento de Madrid

Sigue

Ayuntamiento de Madrid

N.º 1

All.º poco

Versos

Ayuntamiento de Madrid

N.º 2

All.º Mod.to

N.º 3.

All.º Mod.to

N.º 4.º

All.º Mod.to

N.º 5.

All.º

Marcha arriva

N.º 6. con la prontitud que devo

Marcha arriva

Ayuntamiento de Madrid

Nº 7.

And.no sordina

Se repite hasta q.e se van los dos

Nº 8

All.o

p.o

fe

N.º 9

All.º

N.º 10

All.º

fin del Acto 3.º

Ayuntamiento de Madrid

N°11 Andte

fin

Ayuntamiento de Madrid

NO)

No. 82

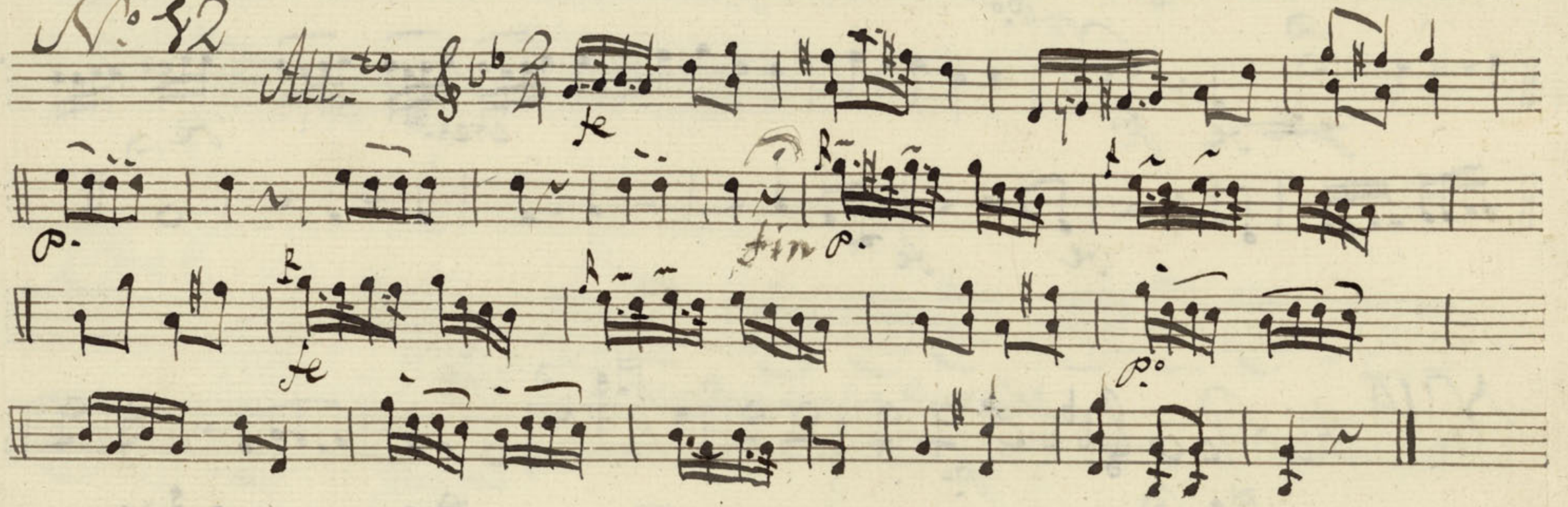

Ayuntamiento de Madrid

N.º 13.

All.º

p.º

fe p.º

cres.do

fe

fe fe

N.º 14

All.º Poco

p.º

All.º

Ayuntamiento de Madrid

Lesos de aqui no sosiego

Nº 45

And.te

Pmo

Sale Xayden con las Guardias

Ō me an traspasado el pecho

N.º 16

All.º

fino

te p

fin

p

te

No me tengas padeciendo selima

N.º 17.

te

fin

cres

te

Ayuntamiento de Madrid

y el impulso al sentim.to

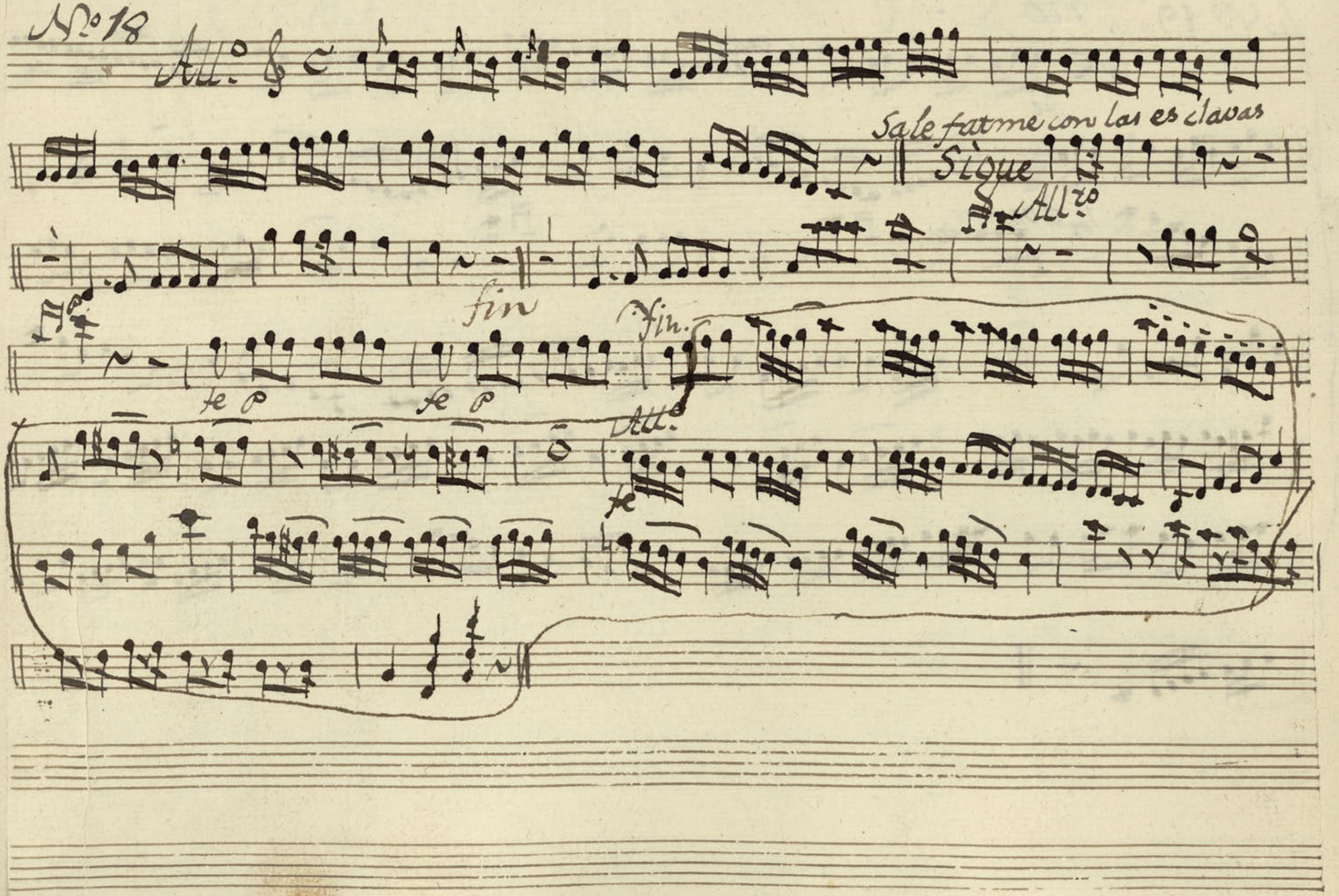

Ayuntamiento de Madrid

esa gloria a mis despecho

No 19. no NO

fe

los adversos

p

Ayuntamiento de Madrid

tubo efecto enel des eo.

N.º 20. (No)

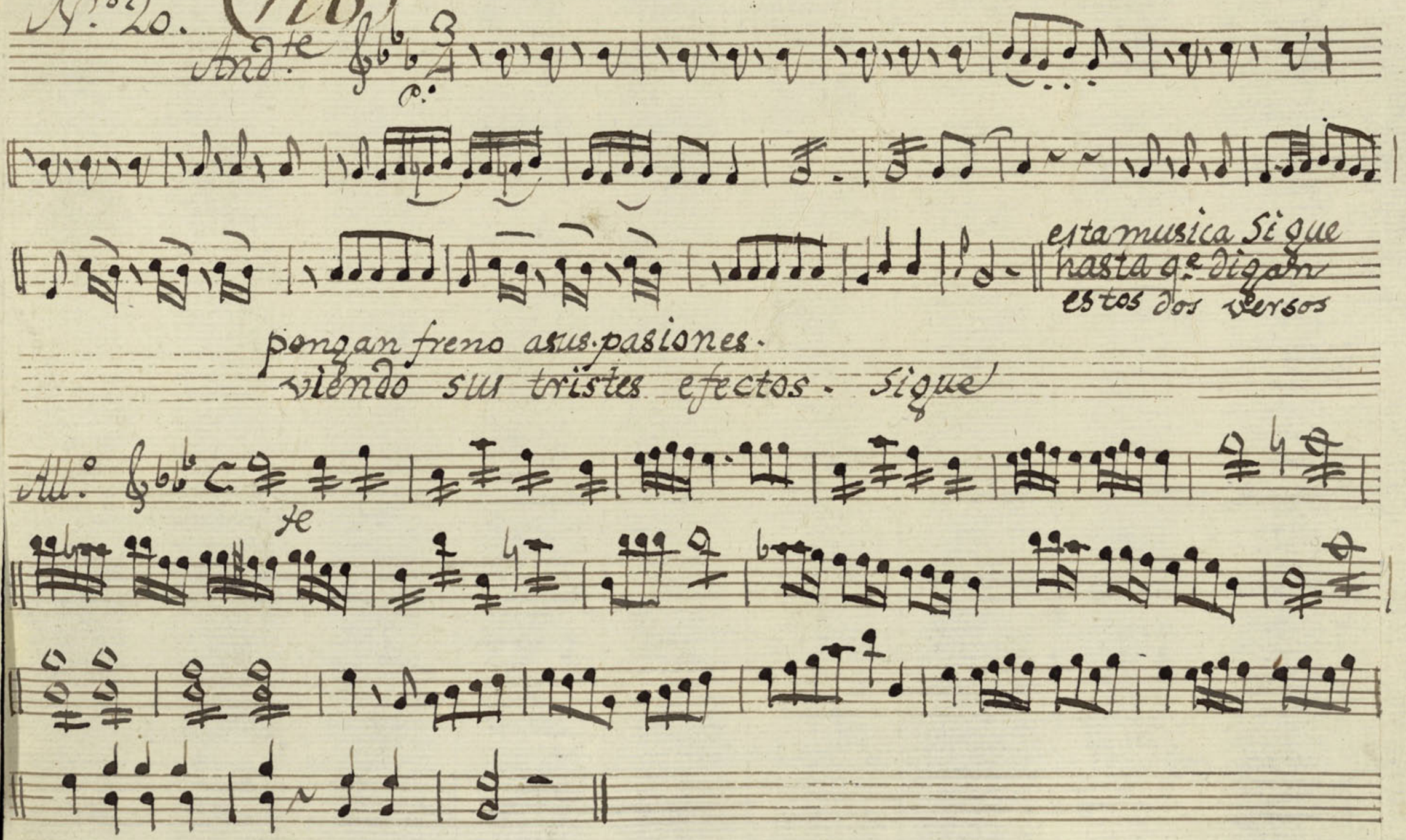

pongan freno asus pasiones.
viendo sus tristes efectos. Sigue

Ayuntamiento de Madrid

Ayuntamiento de Madrid

Mus 6-17

t

Violin 2°

fatme y selima

:ff:

Ayuntamiento de Madrid

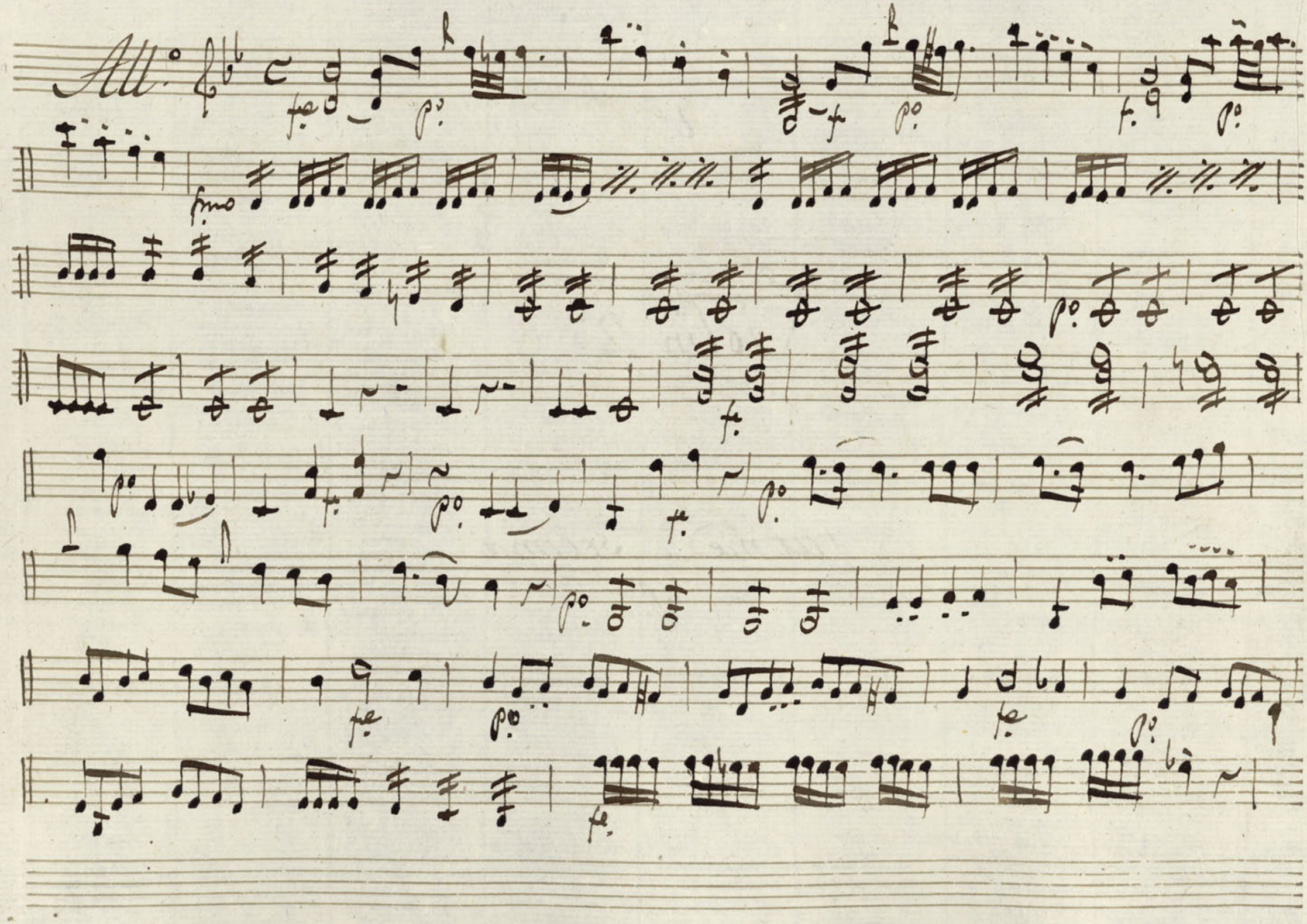

Ayuntamiento de Madrid

Siguen

Ayuntamiento de Madrid

N.º 1.º

All.º Poco

Versos.

Ayuntamiento de Madrid

Descubre el Candido velo

N.º 2.º

All.º Mod.to

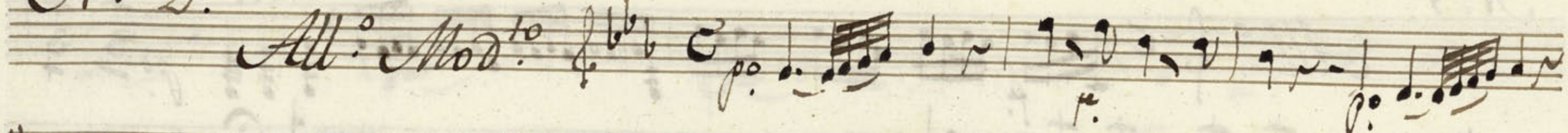

que yo mismo te demuestro.

N.º 3.º

All.º Mod.to

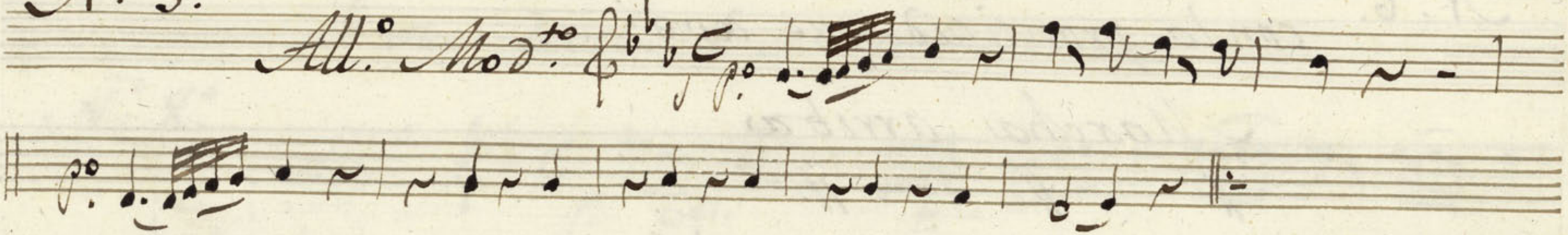

el favor que te dispenso.

N.º 4.º

All.º Mod.to

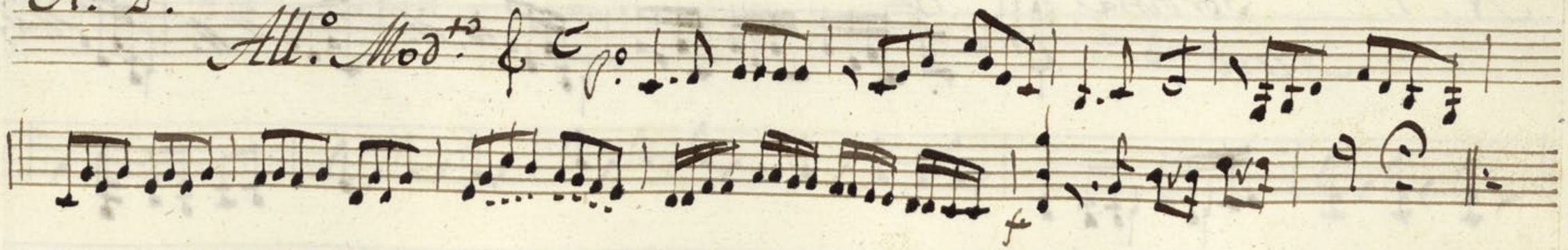

Ayuntamiento de Madrid

Queda a cargo de mi afecto.

N.° 5.°

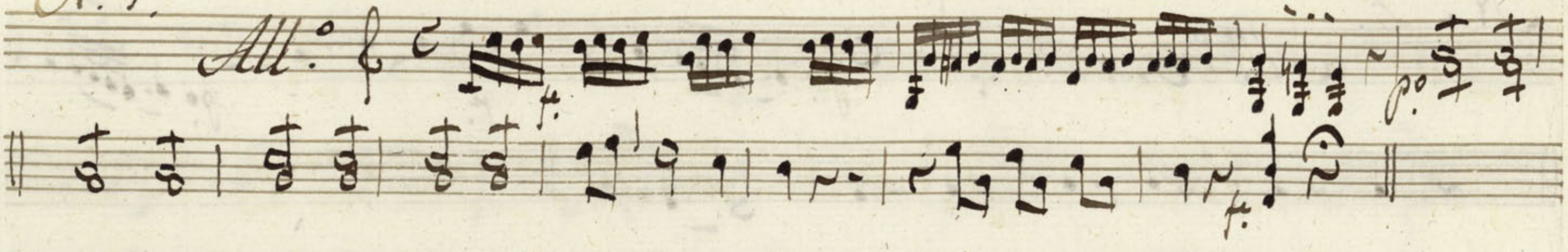

Marcha arriva.

N.° 6. con la prontitud que devo

Marcha arriba

// // //

Ya no creo ningun riesgo

N.° 7. Sordina

Andante

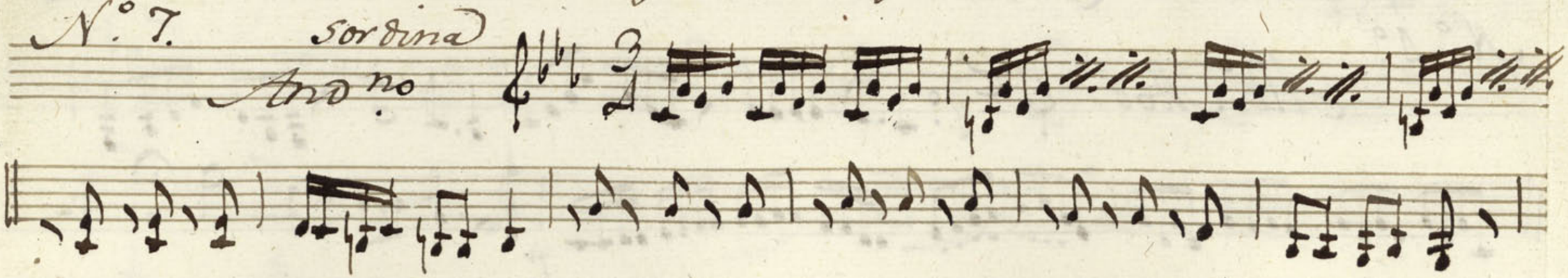

Ayuntamiento de Madrid

Se Repite hasta q.e sevan los dos.

Lo que revelarte siento. retiraos.

N.º 8.º

All.º

p.º cres. f.

p.º

Ayuntamiento de Madrid

Que aun ami misma me temo

N.º 9.

All.º

en Troi se enciende el pecho.

N.º 10.

All.º

fin del Acto V.º

Ayuntamiento de Madrid

No tenga fines siniestros.

No. 11.

Andte

Corazon mio alentemos.

N.º 12. (No)

All.to

Acto 2.º Con las pruebas que yo tengo

N.º 13.

All.o

Ha-lli ay uno llamarle.

Nº 14.

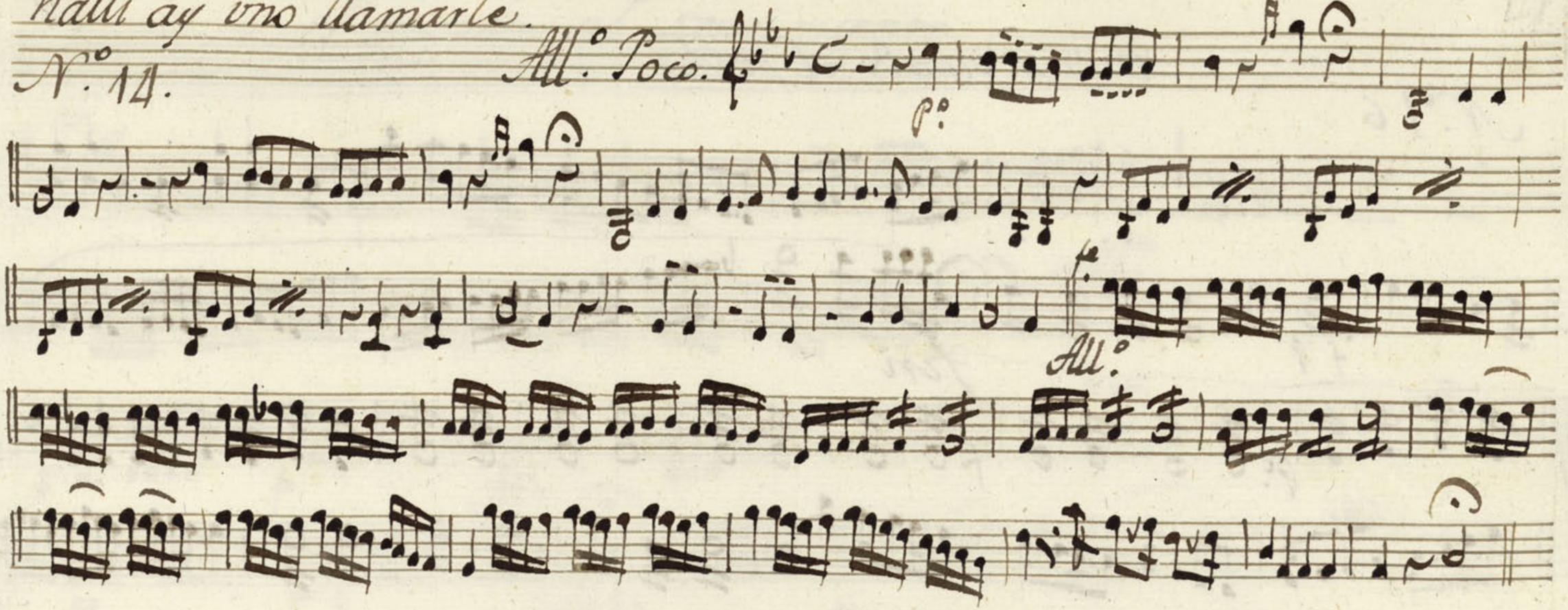

Lejos de aqui no sosiego

Nº 15.

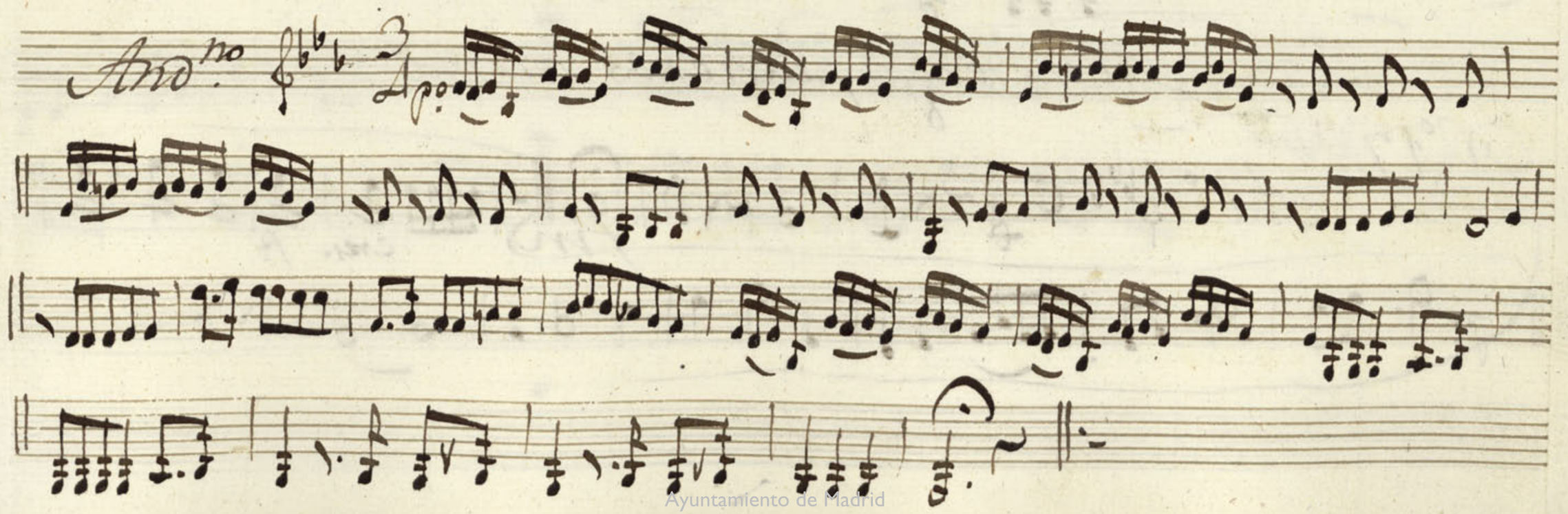

Ayuntamiento de Madrid

Antras pasado el pecho

N.º 16

All.º

fin

No me tengas padeciendo selima

N.º 17.

All.º

fin

cres.

Ayuntamiento de Madrid

y el impulso al sentimiento

N.º 18

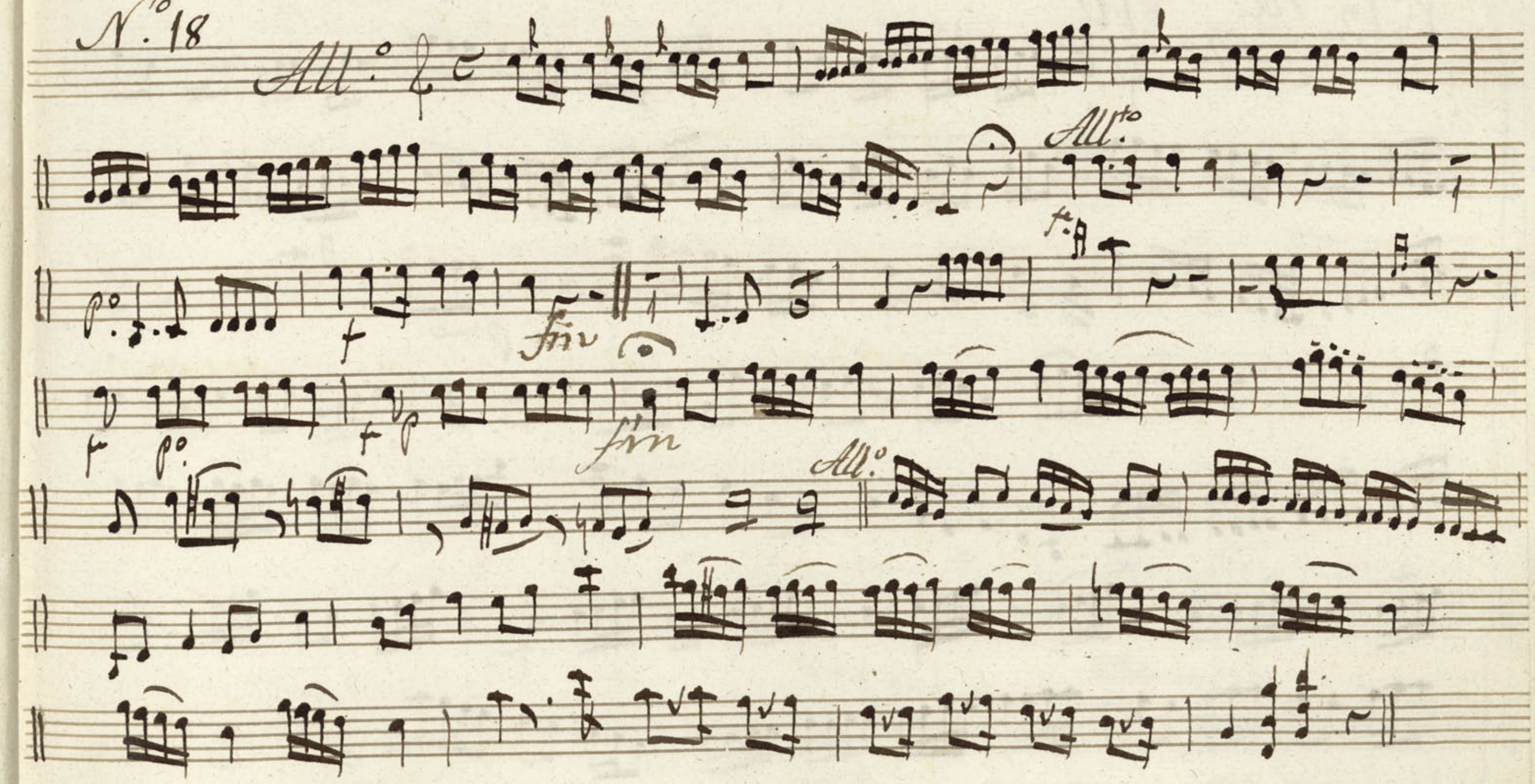

Ayuntamiento de Madrid

Esa gloria ami despecho

N.º 19. no no

All.º

p.mo

f.

Ayuntamiento de Madrid

Tubo Efecto en el Deseo

Nº 2º

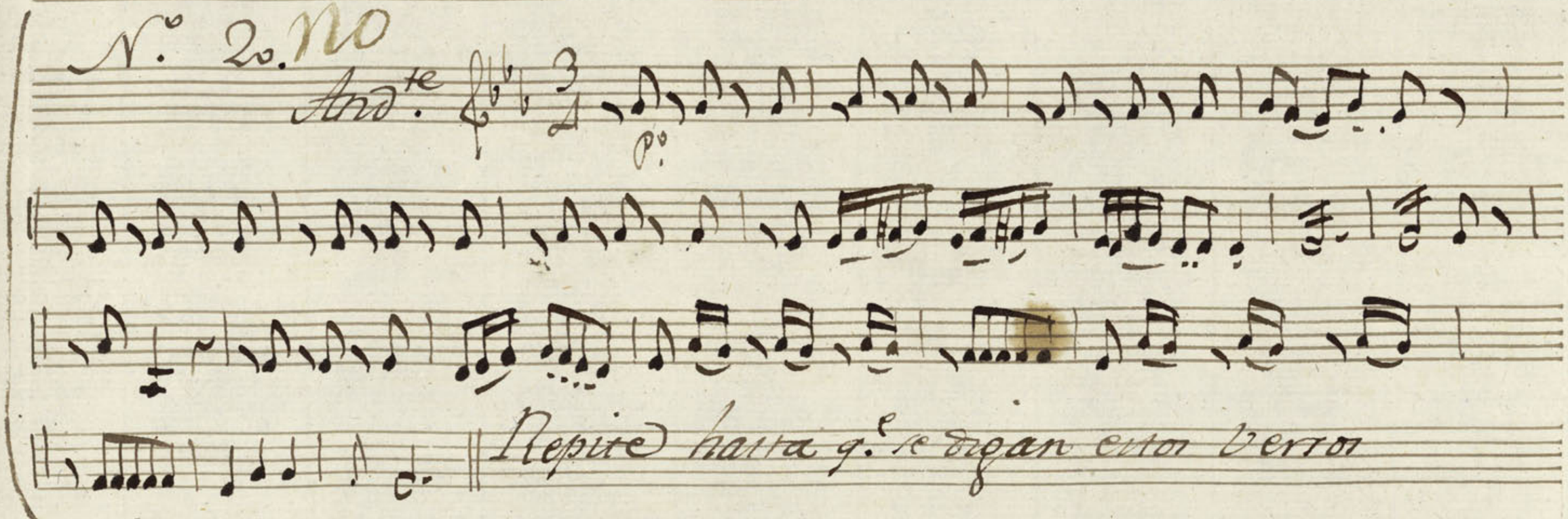

Pongan freno a sus pasiones
Viendo sus tristes afectos.

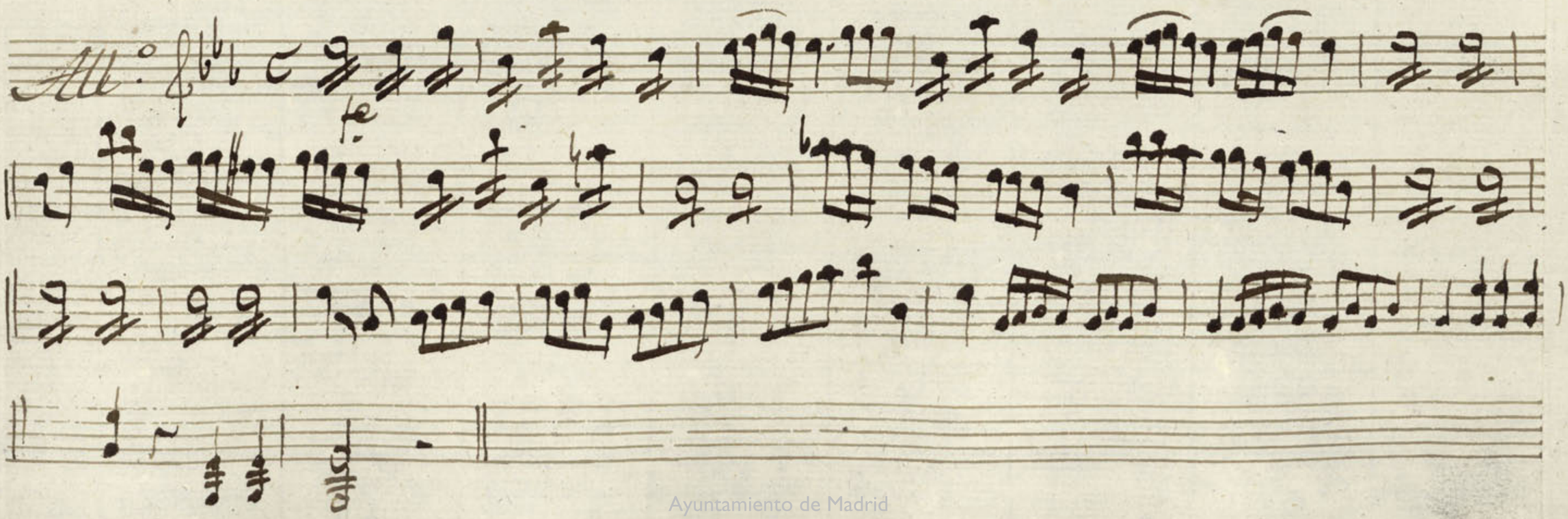

Ayuntamiento de Madrid

Ayuntamiento de Madrid

Mus 6-17 ll. 1 2

t

Violin 2°

fatme y Selima

Ayuntamiento de Madrid

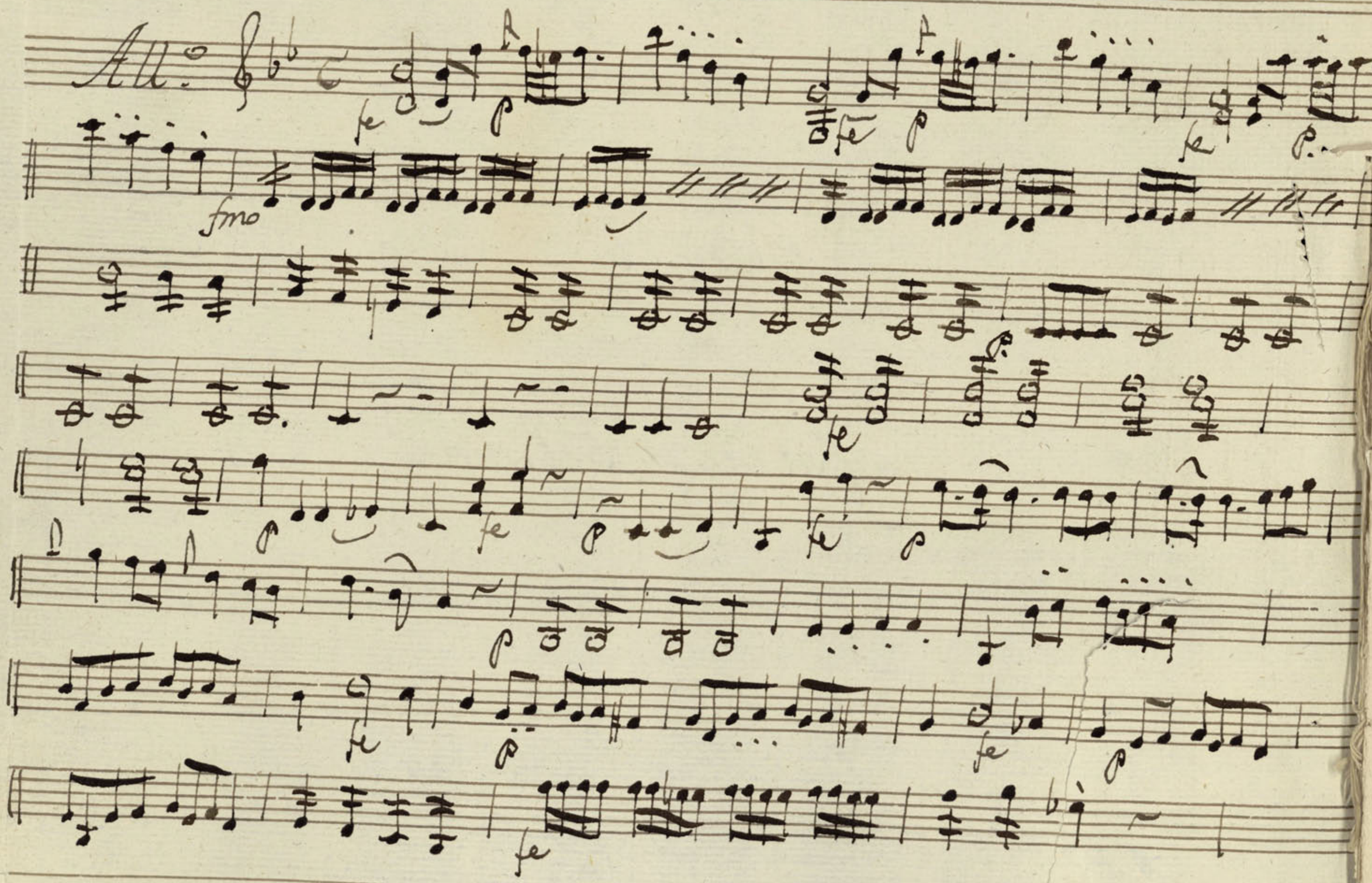

Ayuntamiento de Madrid

Sigue.

Ayuntamiento de Madrid

N.º 1.º

All.º Poco.

fe

Versos.

Ayuntamiento de Madrid

Descubre el candido velo.

N.º 2.

All.º Mod.to

Que yo mismo te demuestro.

N.º 3.

All.º Mod.to

El favor q.e te dispenso.

N.º 4.º

All.º Mod.to

Ayuntamiento de Madrid

Queda a cargo de mi afecto

N.° 5.

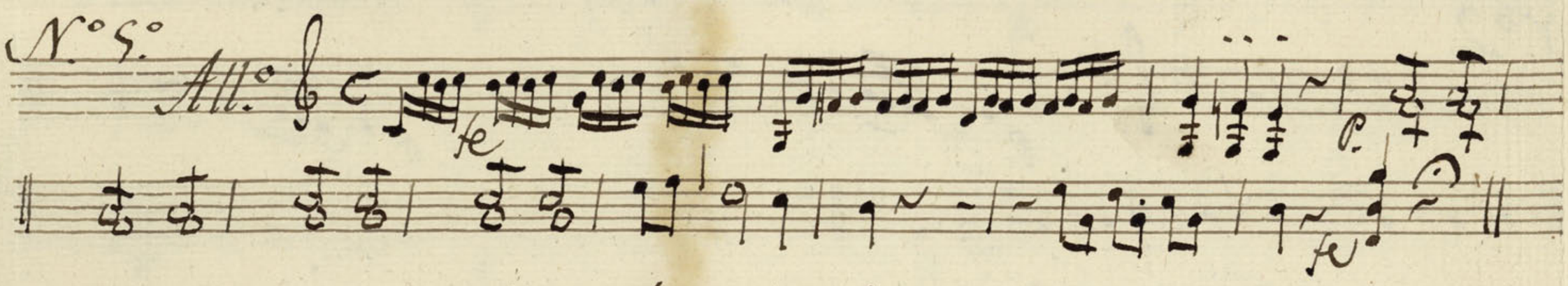

Marcha arriva.

N.° 6. Con la prontitud que devo.

Marcha arriva.

Ya no corre ningun riesgo.

N.° 7.

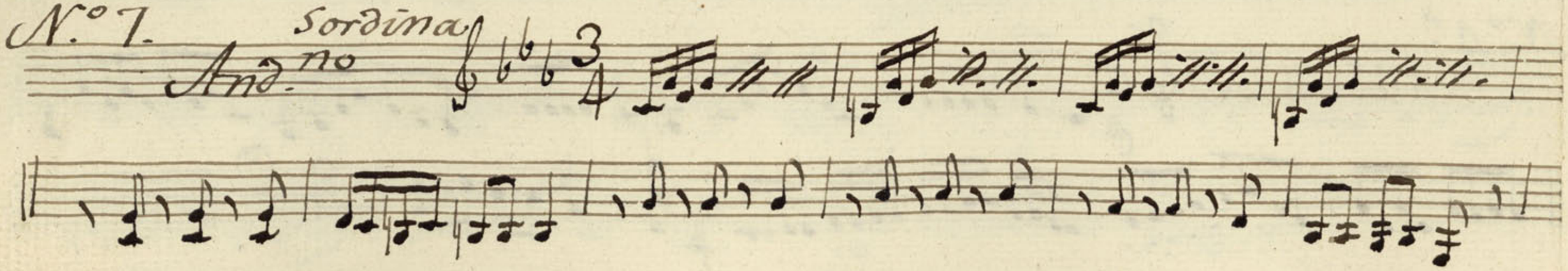

Ayuntamiento de Madrid

Se repite hasta q.e se
van los dos.

Lo q.e revelarte siento, retiraos.

N.o 8.

All.o

p cres. fe

p

Que aun a mi misma me temo.

N.º 9.

All.º

En Iras se enciende el pecho.

N.º 10.

All.º

fin del Acto 1º.

Ayuntamiento de Madrid

No tenga fines siniestros

N.º 11 No

Andte

Corazon mio alentemos.

N.º 12 (NO)

All.to

fin

Con las pruebas q.e yo tengo.

N.º 13.

All.º

cres.

halli ay uno llamarle.

N.º 14. All.º Poco.

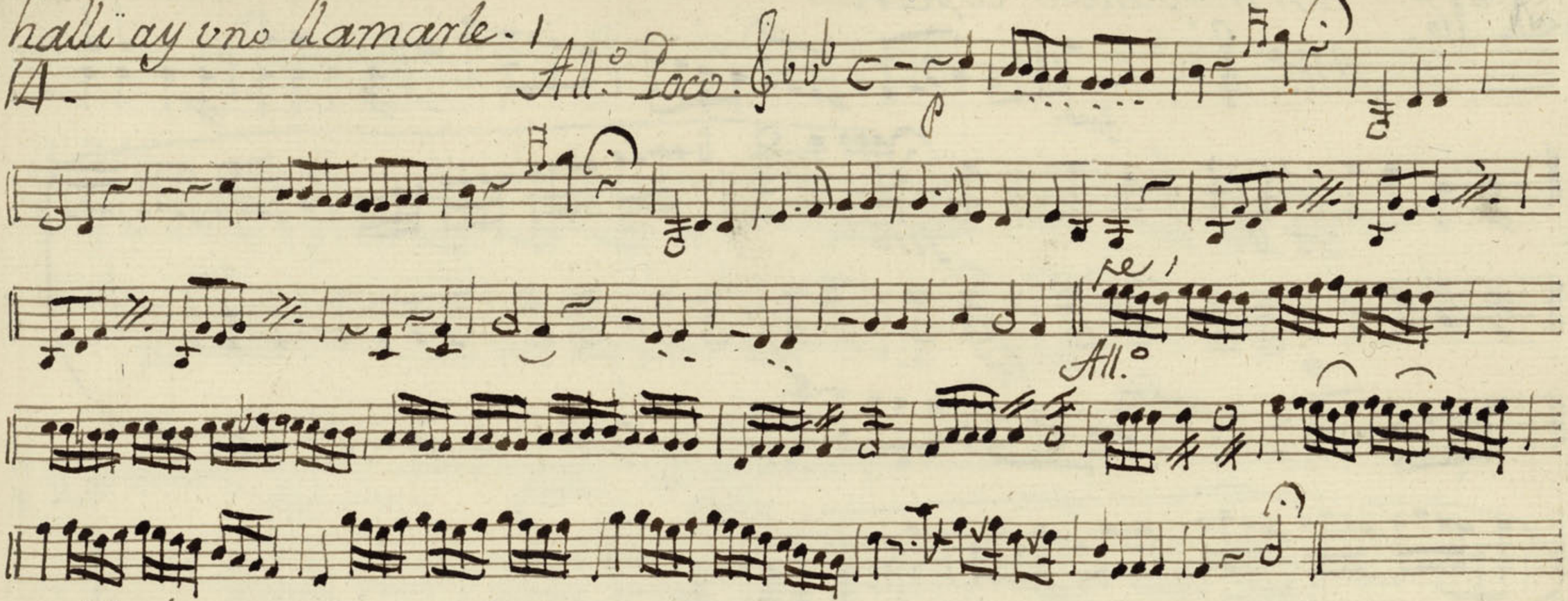

N.º 15. lejos de aqui no sosiego. And.no

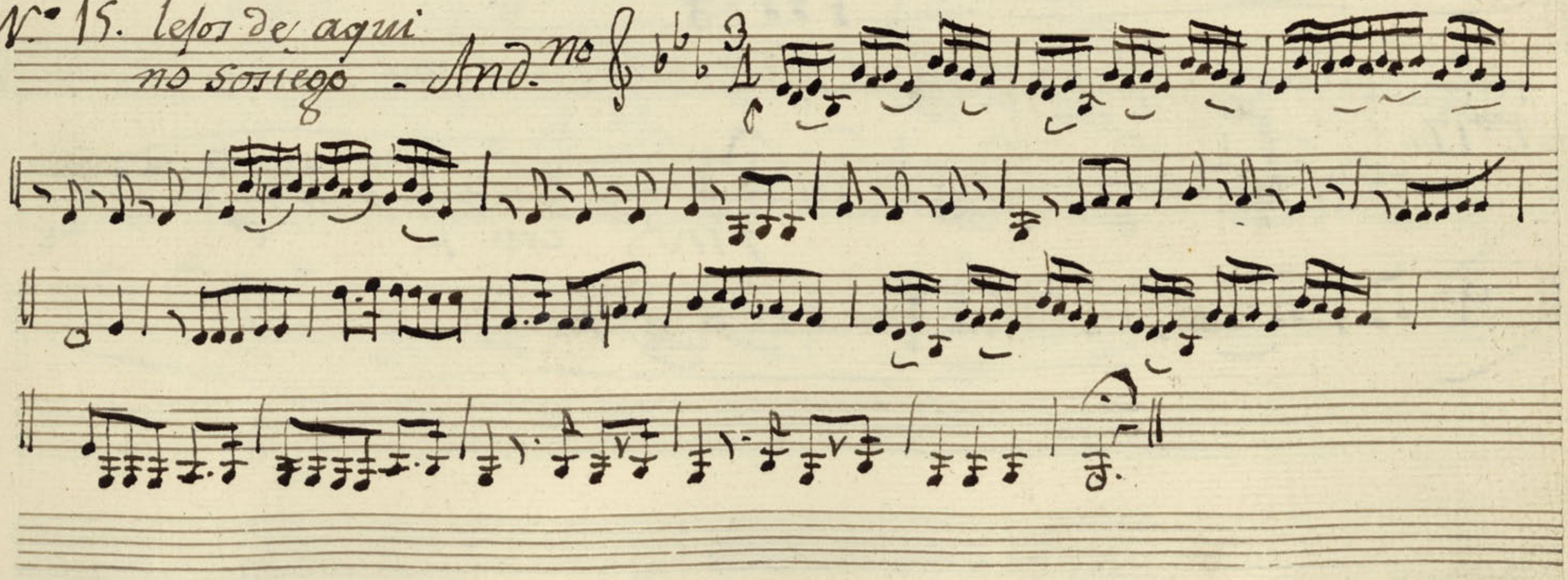

N.º 16. an traspasado el pecho.

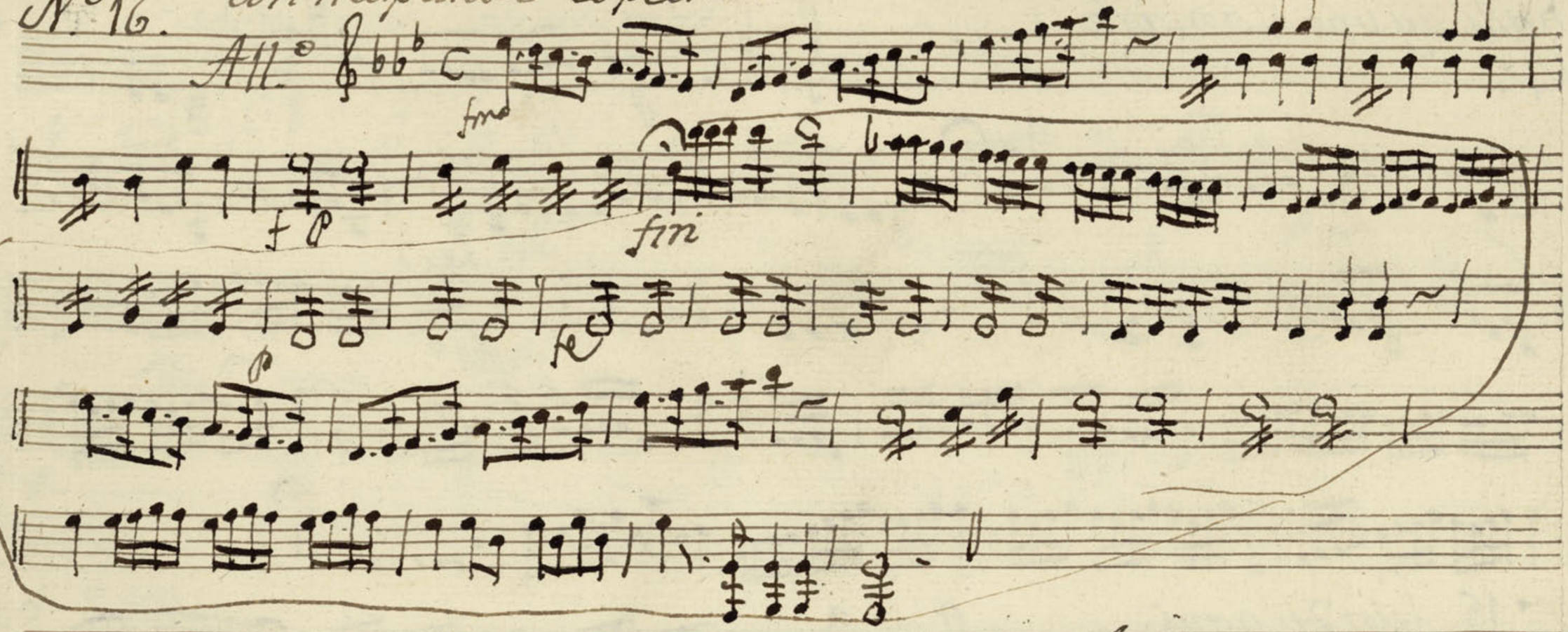

No me tengas padeciendo Selima

N.º 17.

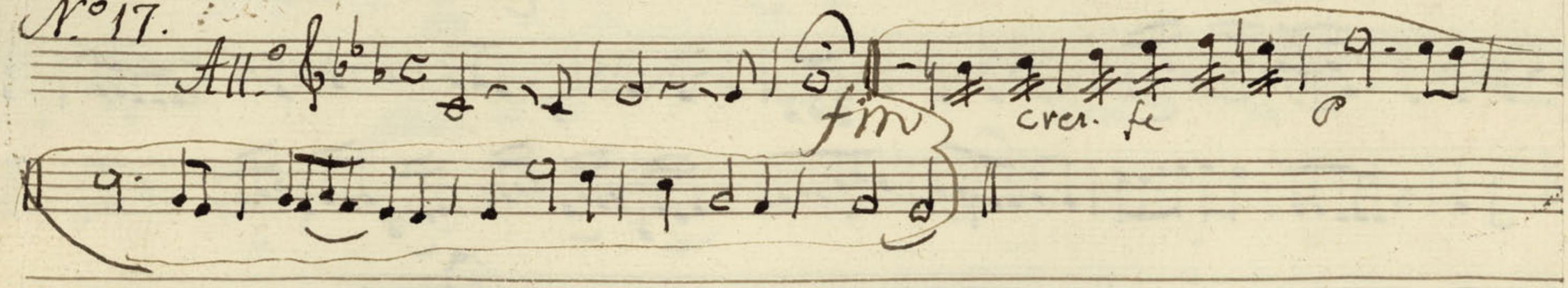

Ayuntamiento de Madrid

y el impulso al sentim.to

N.o 18

All.o

All.to

fin

fin

All.o

Ayuntamiento de Madrid

Esa gloria a mi despecho

N.º 19. no

All.º

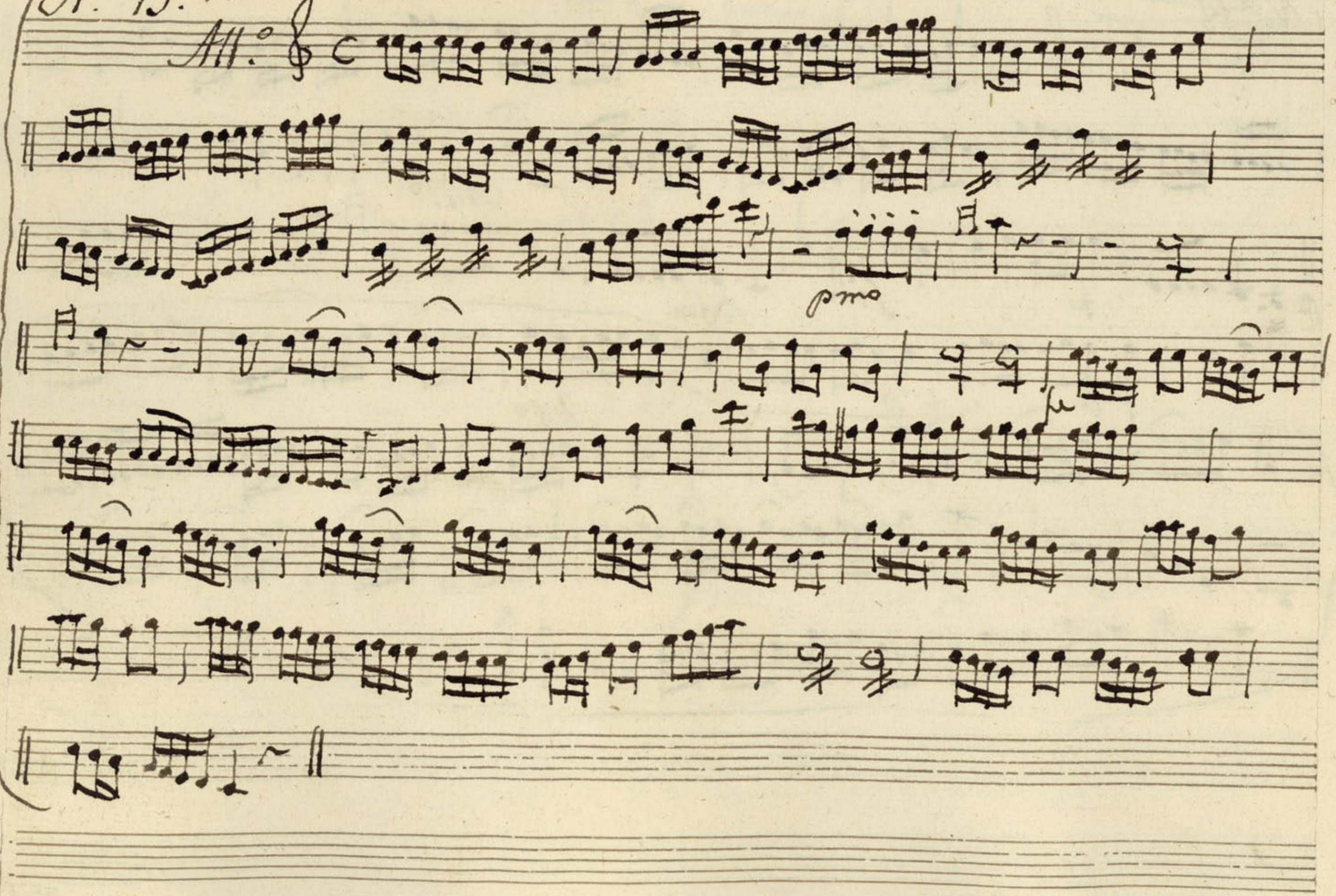

Ayuntamiento de Madrid

tubo efecto en el deseo

(no)

N.º 2º

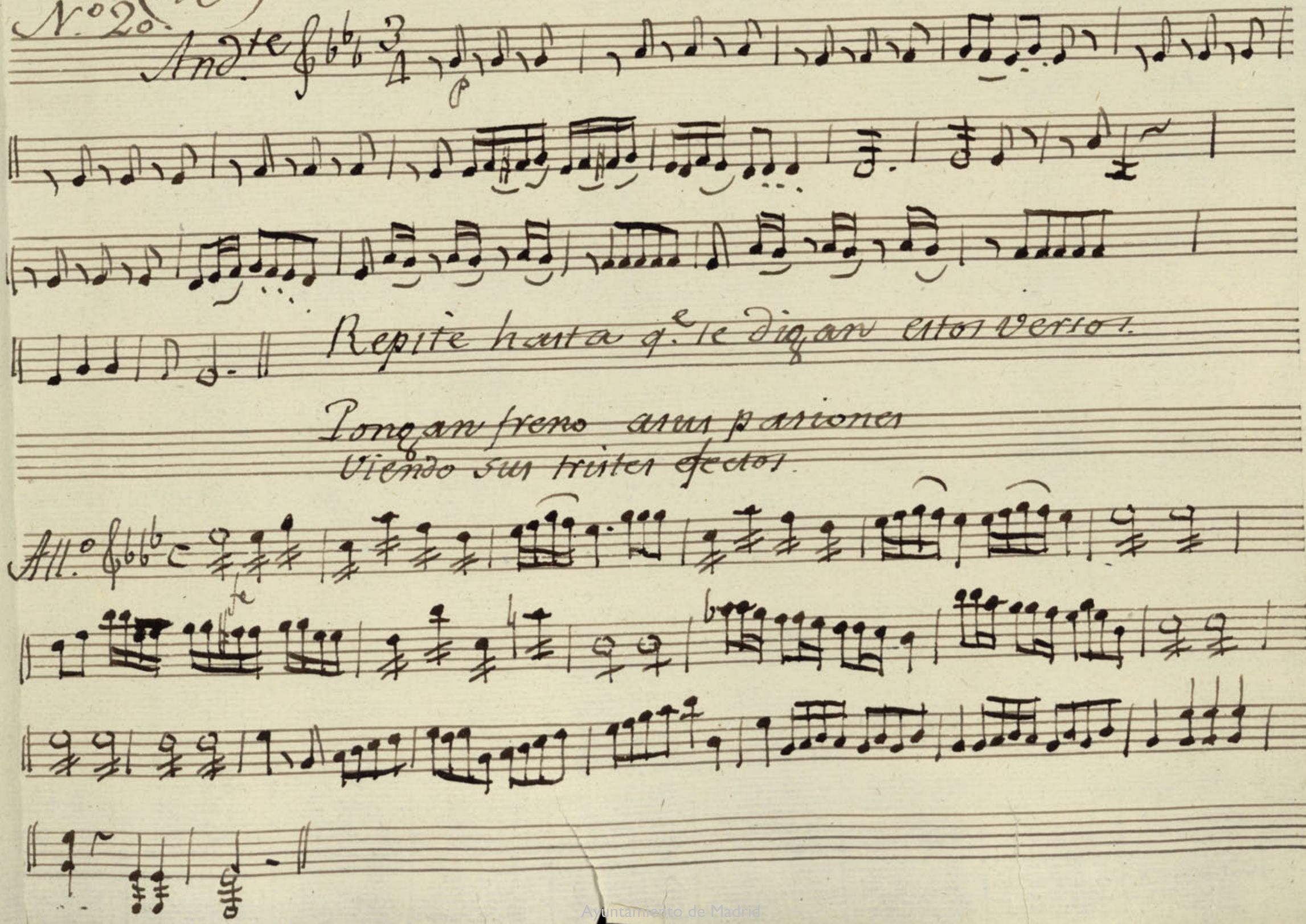

Ayuntamiento de Madrid

Ayuntamiento de Madrid

Mus 6-17

t

Oboe 1.°

Fatme y Selima

Sinfonia.

All.o

fe fe fe

Solo

fe

fe fe

fe fe

fe

Sigue.

N.o 1.

All.o Poco

3 16 solo 8

fe

10

31.

N.o 2.

All.o Mod.to

fe

N.o 3.

All.o Mod.to

fe

Ayuntamiento de Madrid

N.º 4.

All.º Mod.to

Solo

N.º 5.

All.º

Solo

Marcha arriva

N.º 6. y 7. Tace.

N.º 8

All.º

p Cres.

N.º 9.

All.º

Ayuntamiento de Madrid

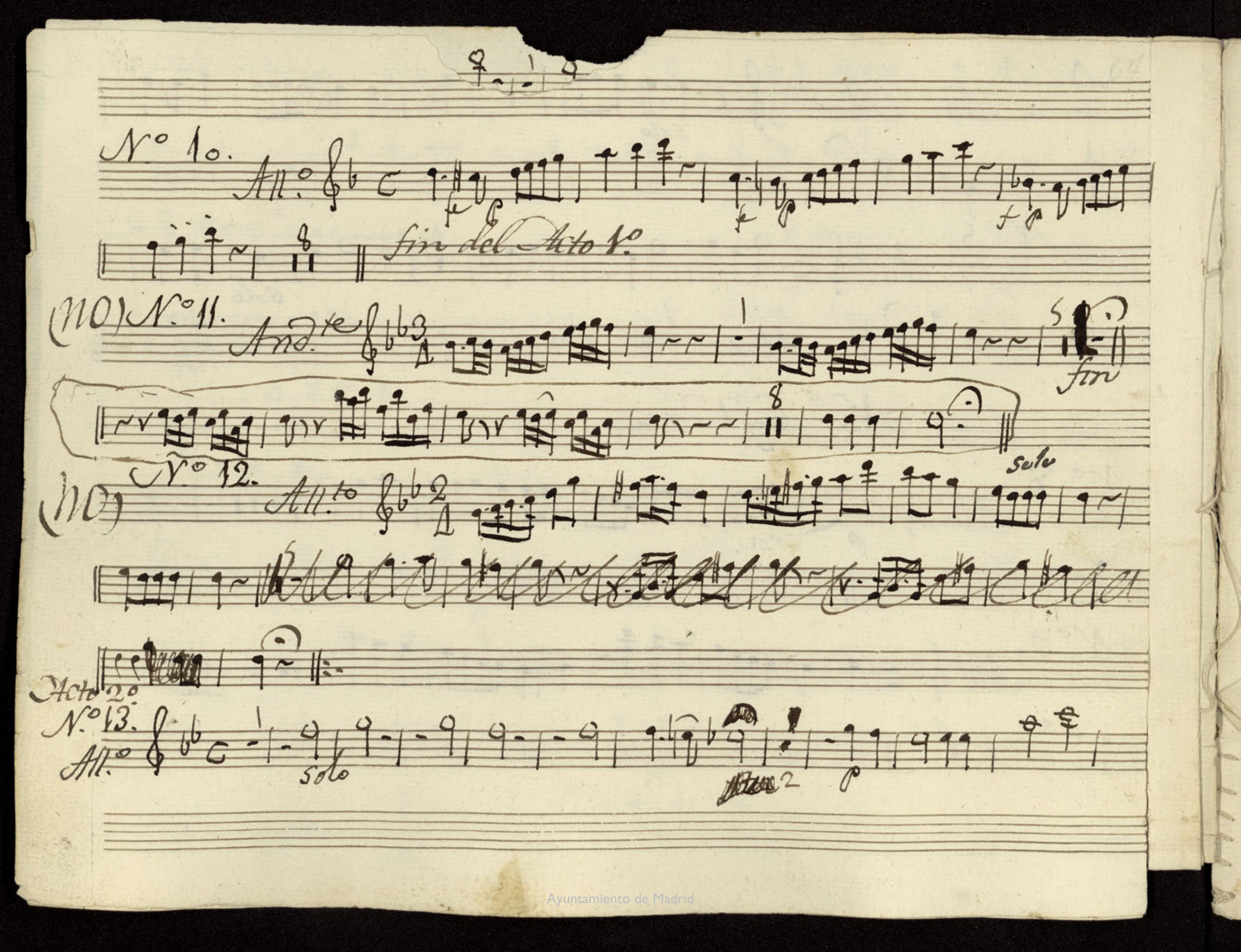

Ayuntamiento de Madrid

14. All.o Poco. All.o

N.o 15. And.no Solo

16. All.o fin

17. All.o fin

Ayuntamiento de Madrid

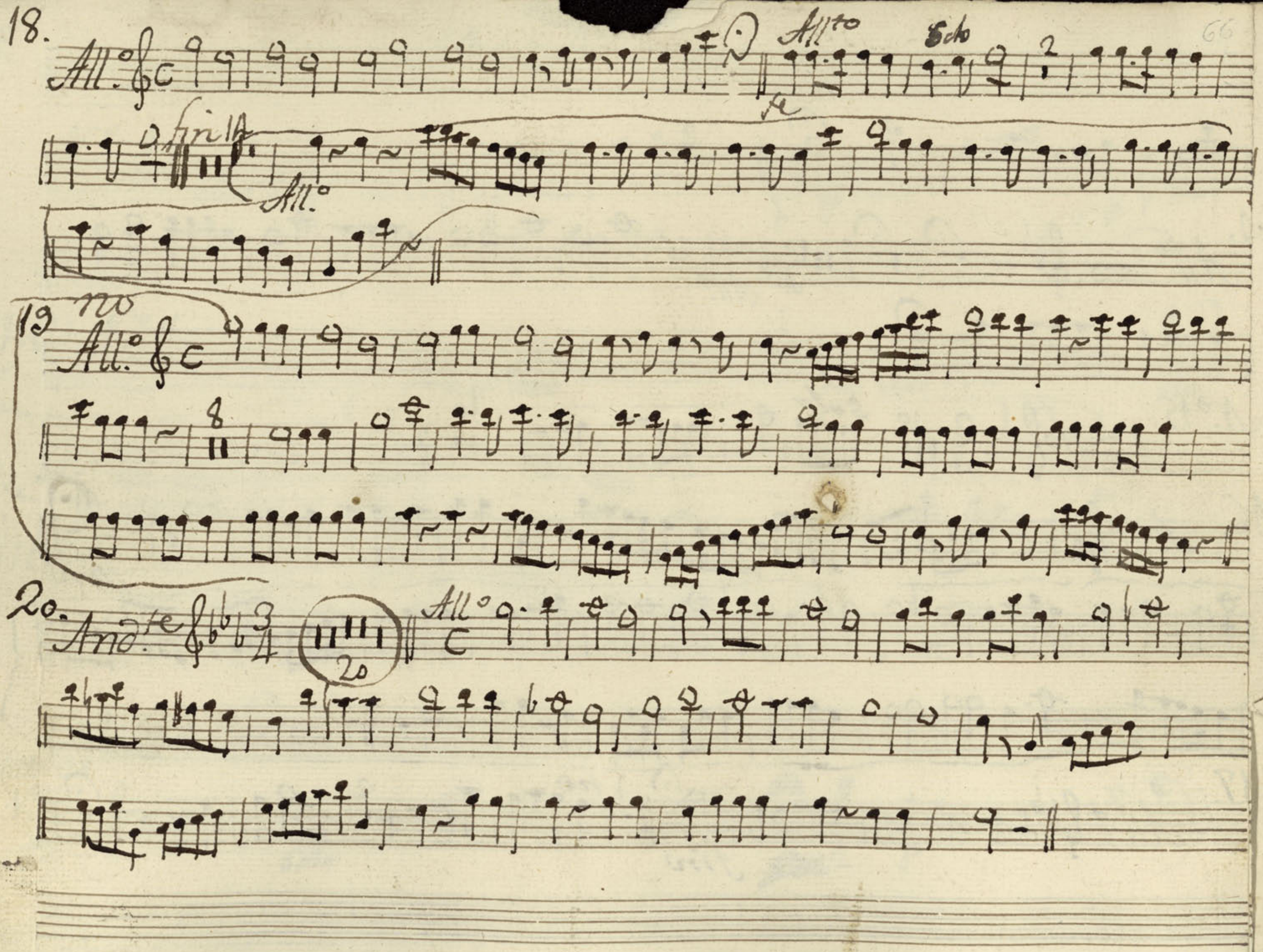

Ayuntamiento de Madrid

MUS 6-17

t

Oboe 2°

fatme y Selima

Ayuntamiento de Madrid

Sinfonia

All.o

A

Solo

Solo

fe

fe

fe

Sigue

Nº 1.

All.o Poco.

fe

Solo

Solo

Nº 2.

All.o Mod.to

fe

Nº 3.

All.o Mod.to

Ayuntamiento de Madrid

N.º 4.

All.º Mod.to

N.º 5.

All.º

Marcha arriva

N.º 6. y 7 Iace

N.º 8.

All.º

Cres.

N.º 9.

All.º

Ayuntamiento de Madrid

N.º 10. All.º

fin del Acto V.º

N.º 11. (NO) And.te

fin

(NO) N.º 12.

N.º 13. Acto 2.º All.º

solo

14. All.º Poco. All.º

Ayuntamiento de Madrid

15. And.no

16. All.o

17. All.o

18. All.o

All.to

All.o

Ayuntamiento de Madrid

19. no

8

N.º 20. (no)

And.te

20

All.º

Ayuntamiento de Madrid

Mus 6-17

t

Clarinete 1.°

fatme y Selima.

Ayuntamiento de Madrid

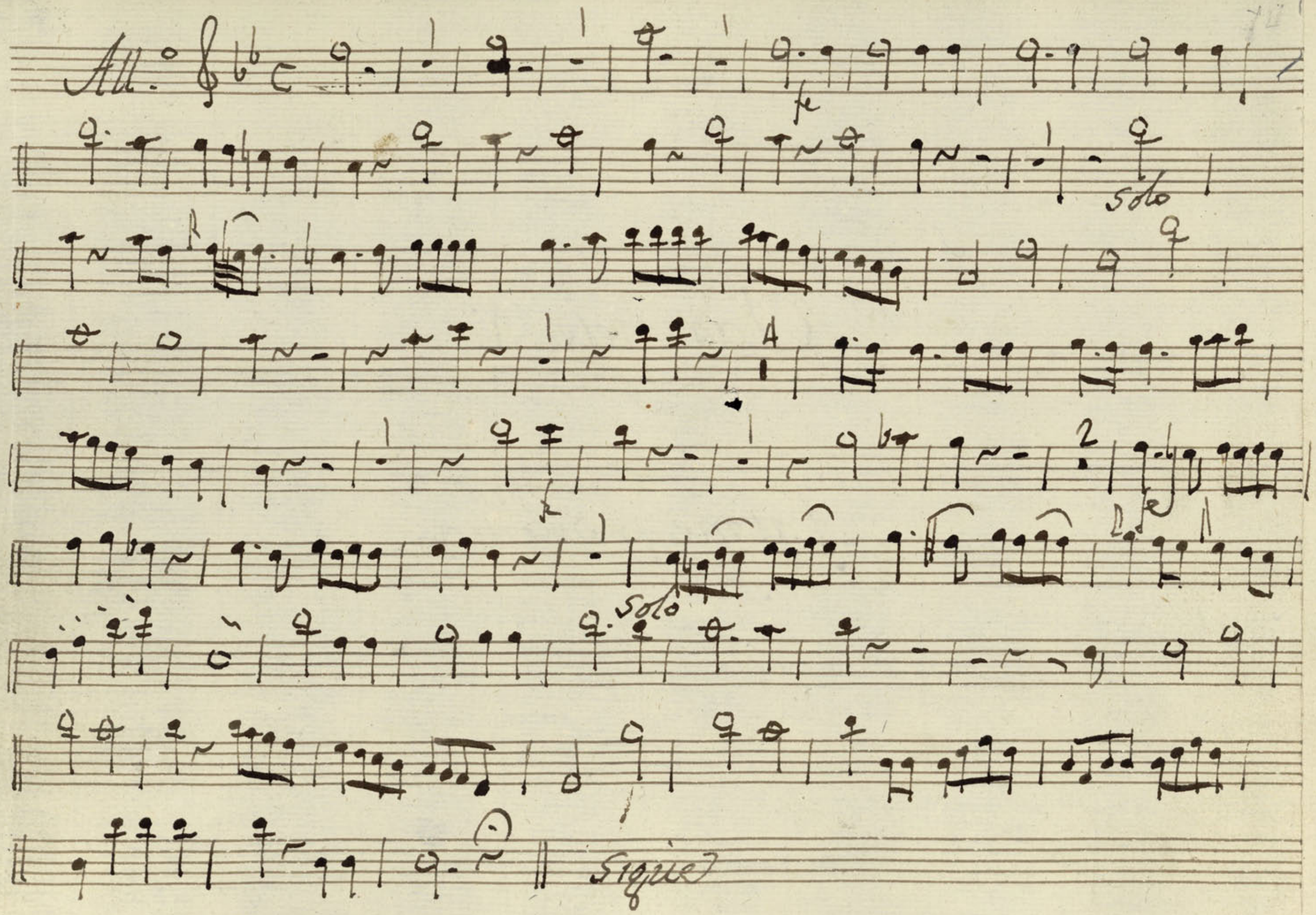

Ayuntamiento de Madrid

N.º 1.º

All.º Poco.

solo

Versos.

N.º 2.

All.º Mod.to

Ayuntamiento de Madrid

3. All.o Mod.to 1 Solo

4. All.o Mod.to 6

5. All.o

solo

N.o 6. Tace. arriva Marcha

7. And.no solo

Ayuntamiento de Madrid

Se Repite.

8. All.o

Solo.

9. All.o

Solo

Vo. All.o

Solo

fin del Acto 3.o

Ayuntamiento de Madrid

11. (No)

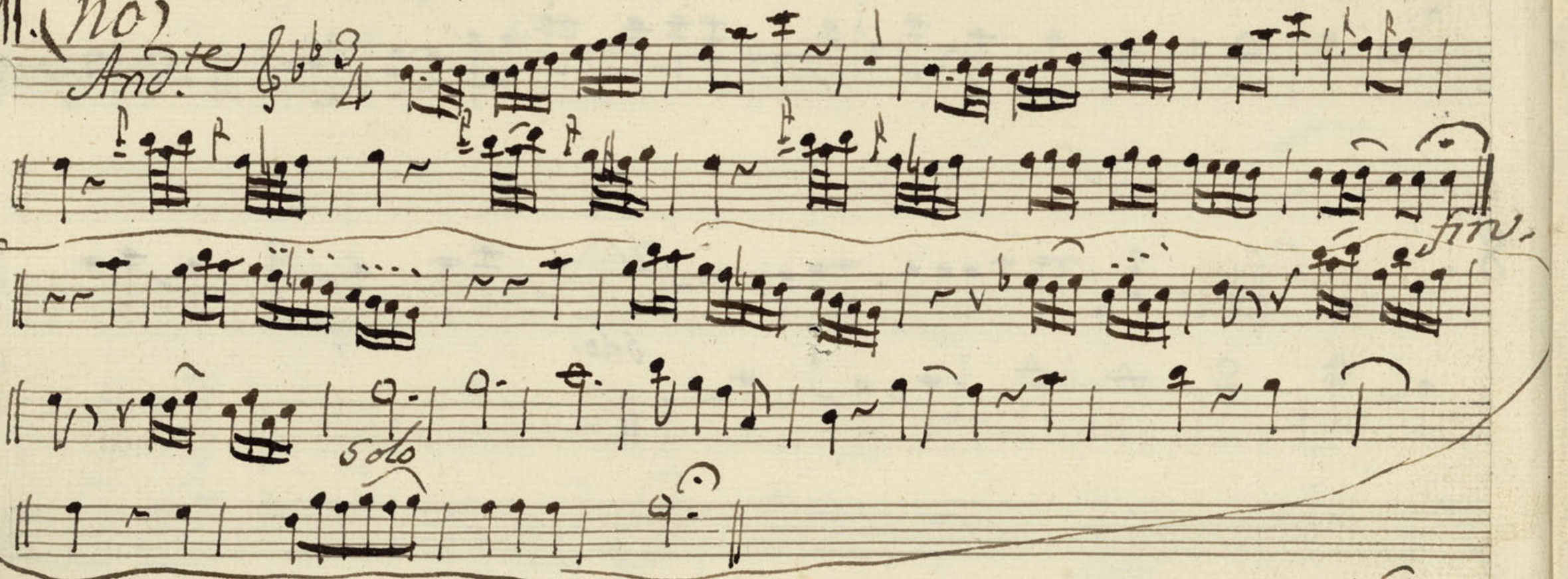

No 12.

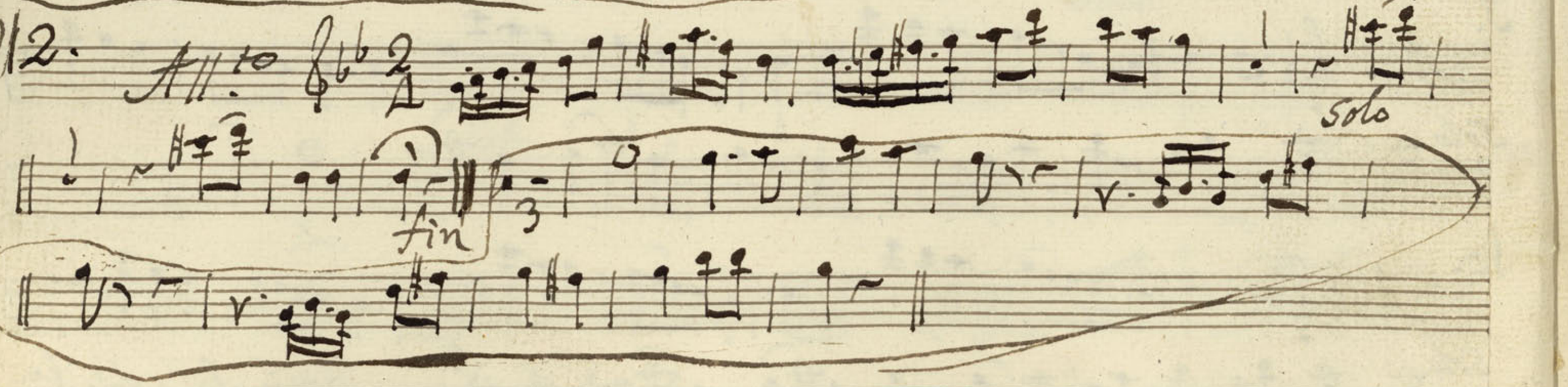

Ayuntamiento de Madrid

Acto 2o

13.

All.o

Solo.

14.

All.o Poco.

All.o

Ayuntamiento de Madrid

15. And.no

3 Solo

11.

16. All.o

fp

fin.

p

fe

fe

Ayuntamiento de Madrid

17. no

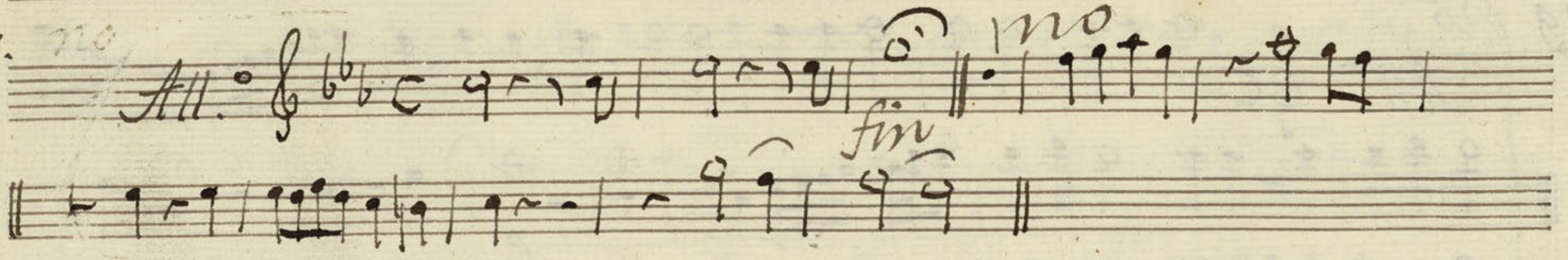

18.

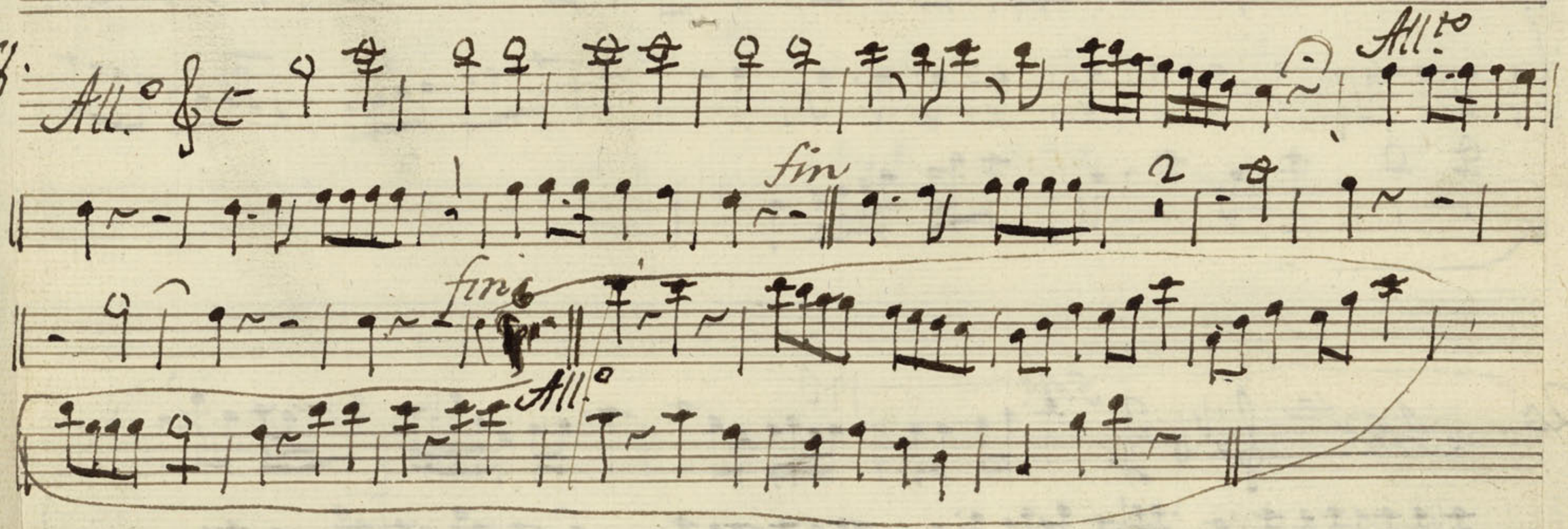

Ayuntamiento de Madrid

19.no

All.o

2o. And.te

Solo

no

pno

Ayuntamiento de Madrid

All.o

Ayuntamiento de Madrid

Mus 6-17

t

Clarinete 2.°

fatme y Selima

Ayuntamiento de Madrid

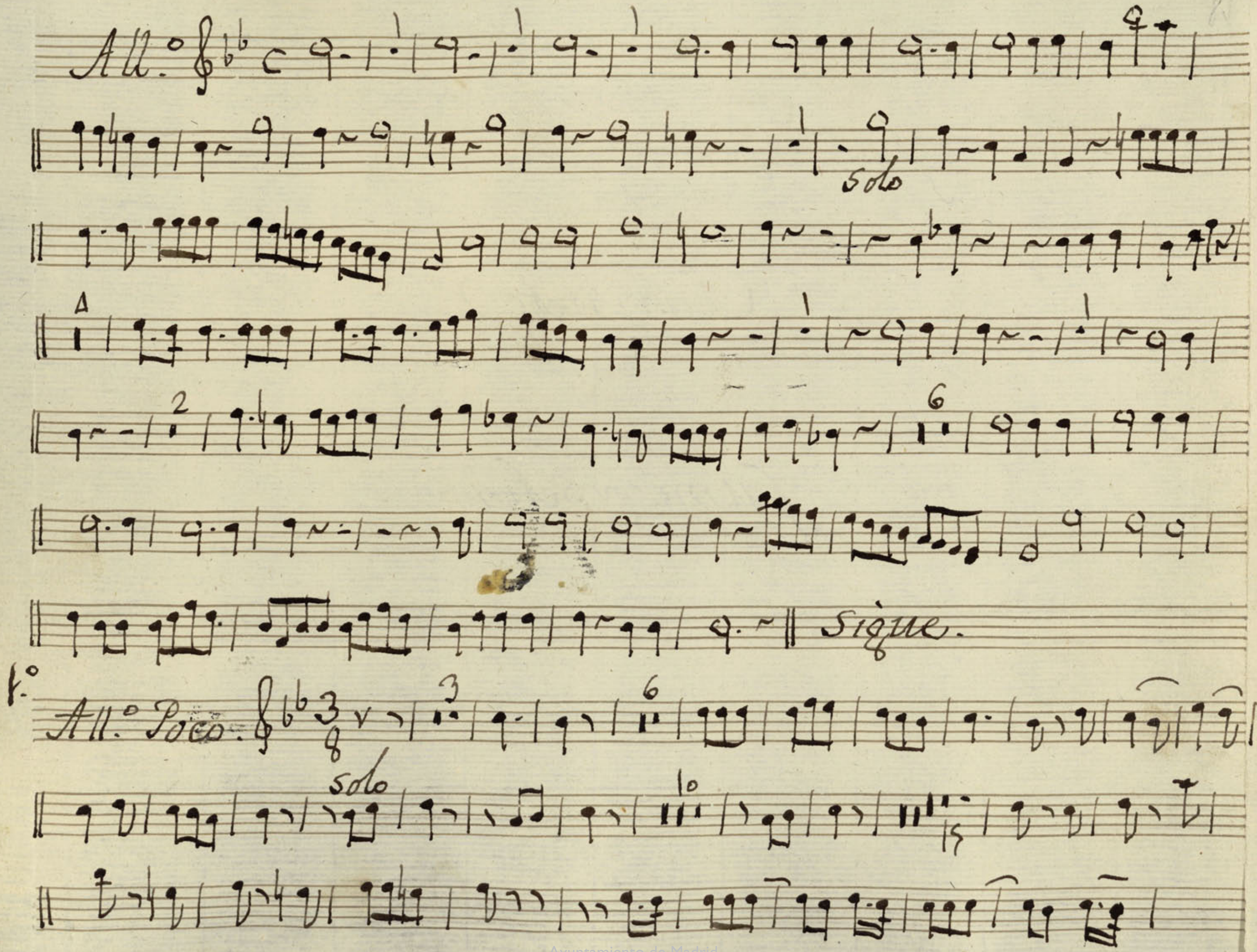

Ayuntamiento de Madrid

Versos.

2. 2º All.º Mod.to

3. 3º All.º Mod.to

4. 4º All.º Mod.to

5. 5º All.º

Solo

Marcha arriva

6. 6º Marcha arriva

Ayuntamiento de Madrid

7. And.no

8. All.o

Solo

9. All.o

10. All.o

fin Acto 3.º

Ayuntamiento de Madrid

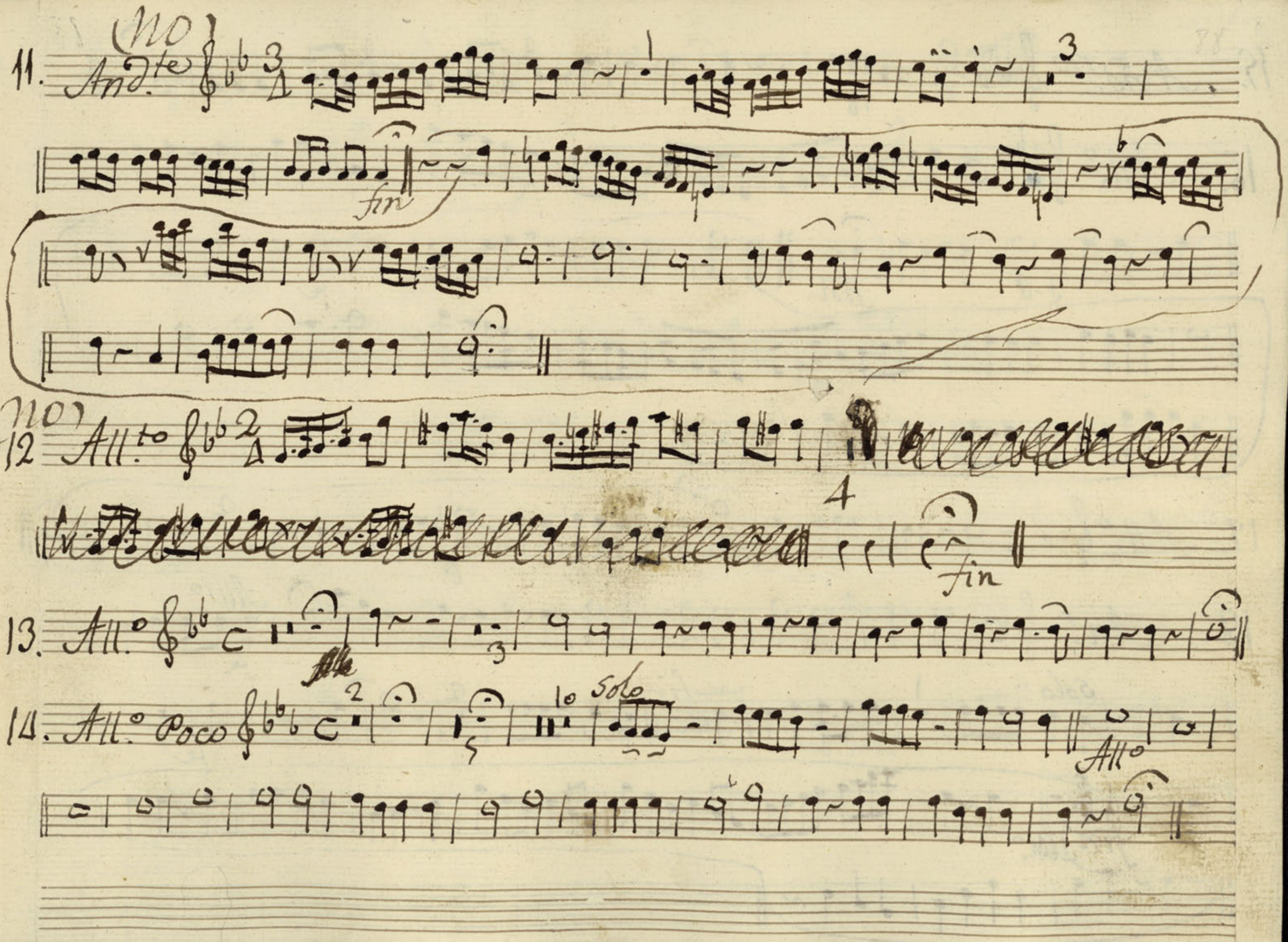

Ayuntamiento de Madrid

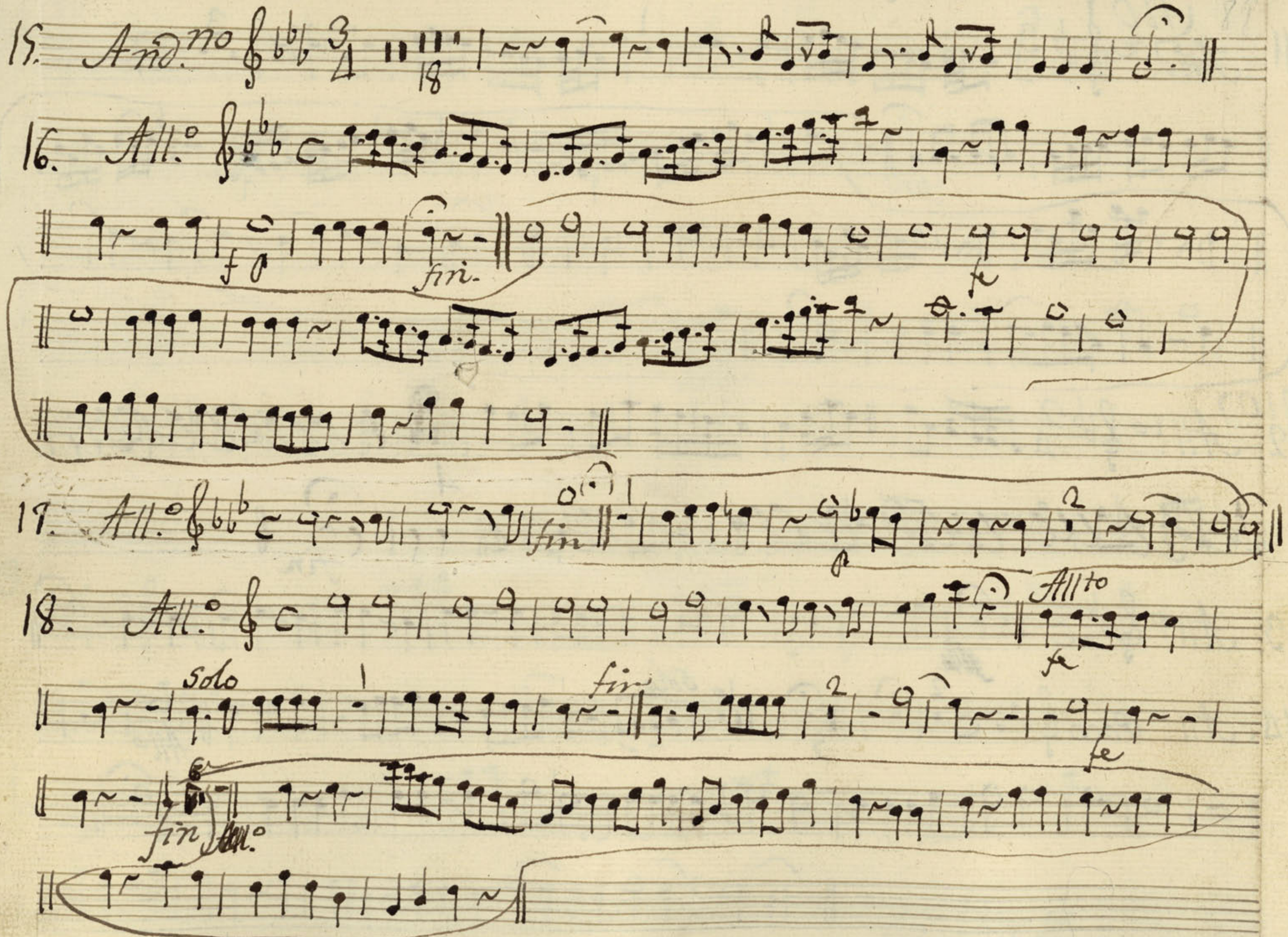

Ayuntamiento de Madrid

19. Mo All.o

p

20. Mo And.te

All.o

Ayuntamiento de Madrid

Ayuntamiento de Madrid

Mus 6-17

t

Trompa 1.ª

fatme, y Selima.

Ayuntamiento de Madrid

All.° C ♭♭ C

Sigue

N.° V

All.° Poco. C ♭♭ 3/8

N.° 2. All.° Mod.to C ♭♭ C

N.° 3.. All.° Mod.to C ♭♭ C

Ayuntamiento de Madrid

N.º 4. All.º Mod.to In C. 8 fe

N.º 5. All.º 5 solo fe

Marcha arriva

N.º 6. Marcha arriva.

N.º 7. And.no C: 3/4 Tace :||:

N.º 8. All.º C: Inf. 2 p 3

Ayuntamiento de Madrid

N.° 9. All.° C ♭ C Tace ||

N.° 10. All.° C ♭ C Tace. fin del Acto 5.°

(no)
N.° 11. And.te C ♭♭ 3/4

fin

(no)
N.° 12. All.to C ♭♭ 2/4

fin

tcto 2.°
N.° 13. All.° C ♭♭ C

solo

f cres fe

Ayuntamiento de Madrid

N.º 14. All.º Poco. C ♭♭ 2 Solo

Solo 6 Solo 1 All.º

N.º 15. C ♭♭ 3/4 6 Solo 10

N.º 16. All.º C ♭♭

fm p

Ayuntamiento de Madrid

N.º 17. All.º

fin

N.º 18. In C. All.º

All.to

fin

fin

All.º

N.º 19. no All.º no

Ayuntamiento de Madrid

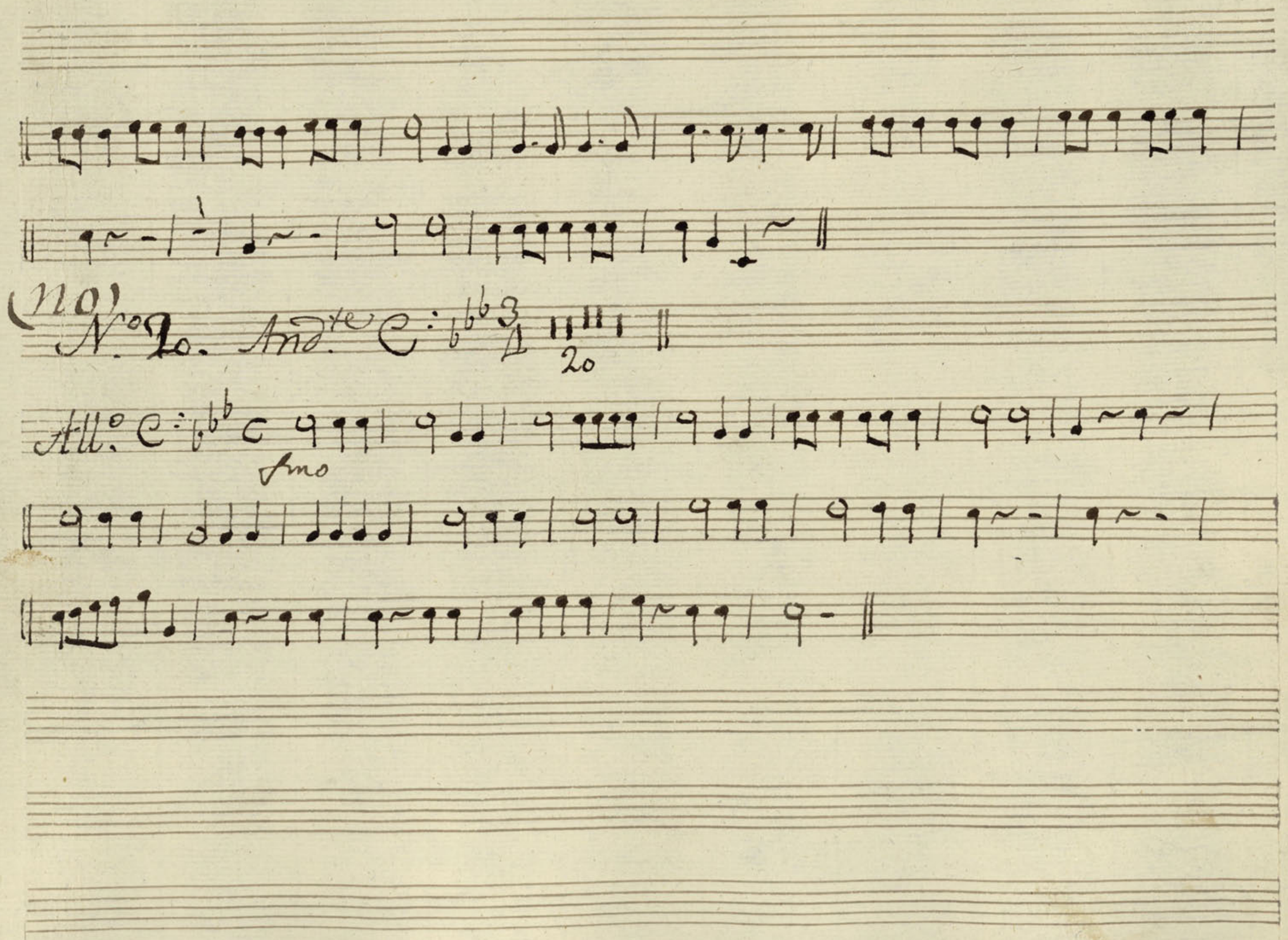

Ayuntamiento de Madrid

Ayuntamiento de Madrid

Leg.º [illegible] 10 N.º 10

Mus 6-17

t

Trompa 2.ª

fatme y Selima

Ayuntamiento de Madrid

Sinfonia

All.o

Sigue

N.o 1. All.o Poco.

N.o 2. All.o Mod.to

N.o 3. All.o Mod.to

Ayuntamiento de Madrid

Mus 6-17

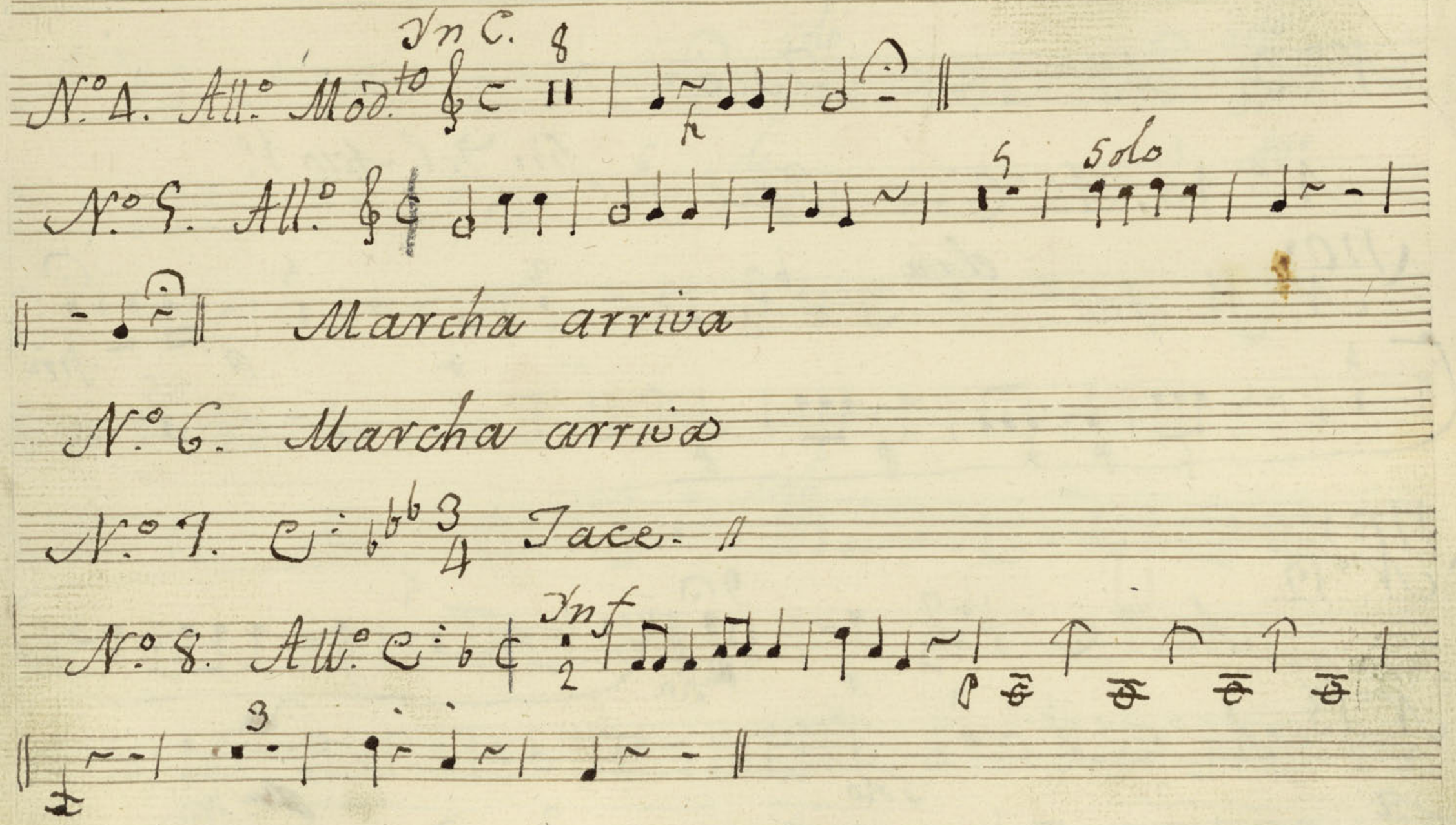

Ayuntamiento de Madrid

N.º 9. All.º ♩ : ♭ c Tace.

fin del Acto 1.º

N.º 10. All.º ♩ : ♭ c Tace.

(no)

N.º 11. And.te elafa.

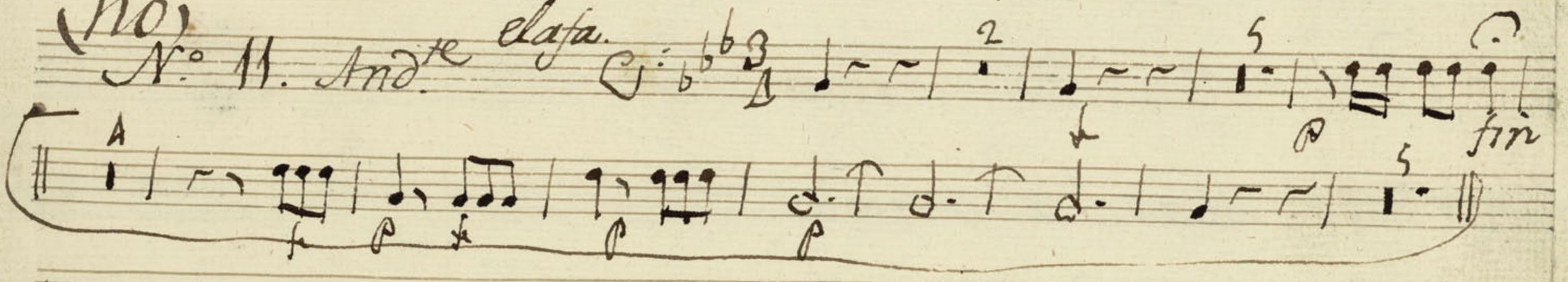

(no)

N.º 12.

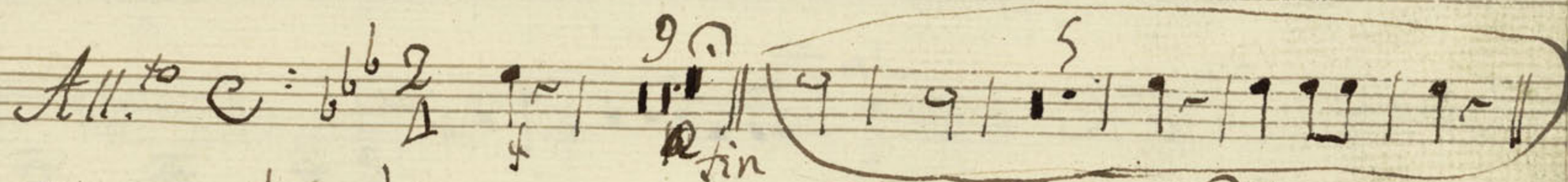

Acto 2.º

N.º 13.

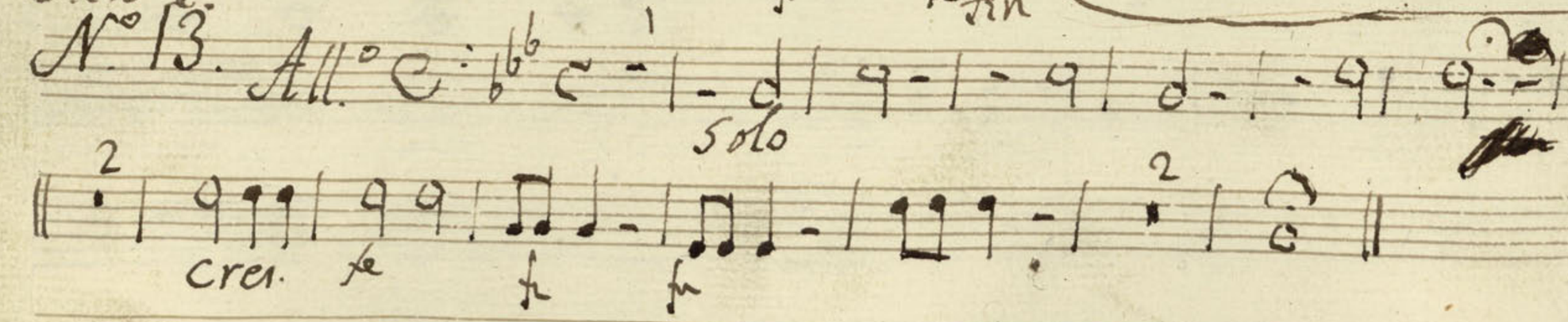

Ayuntamiento de Madrid

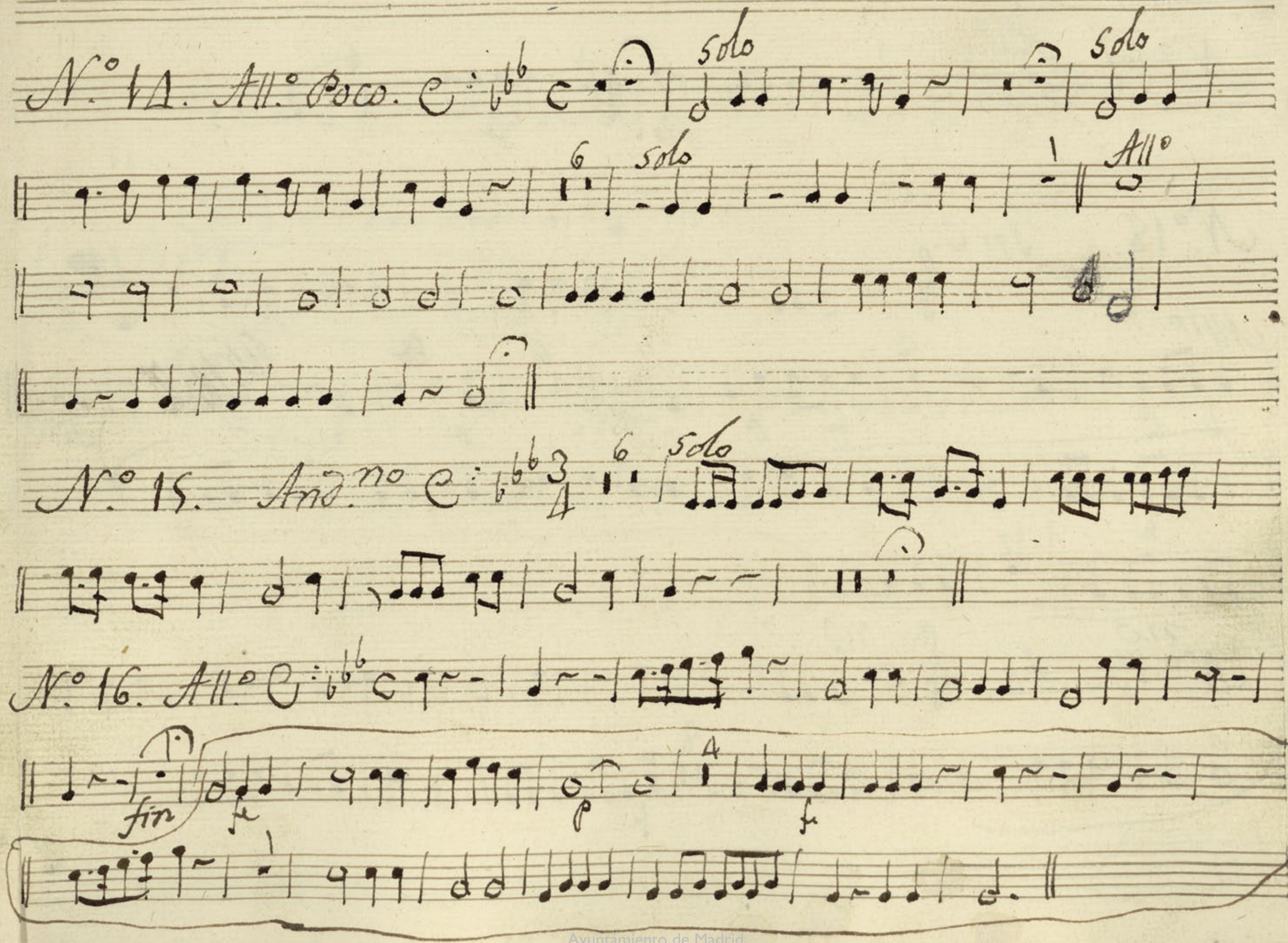

Ayuntamiento de Madrid

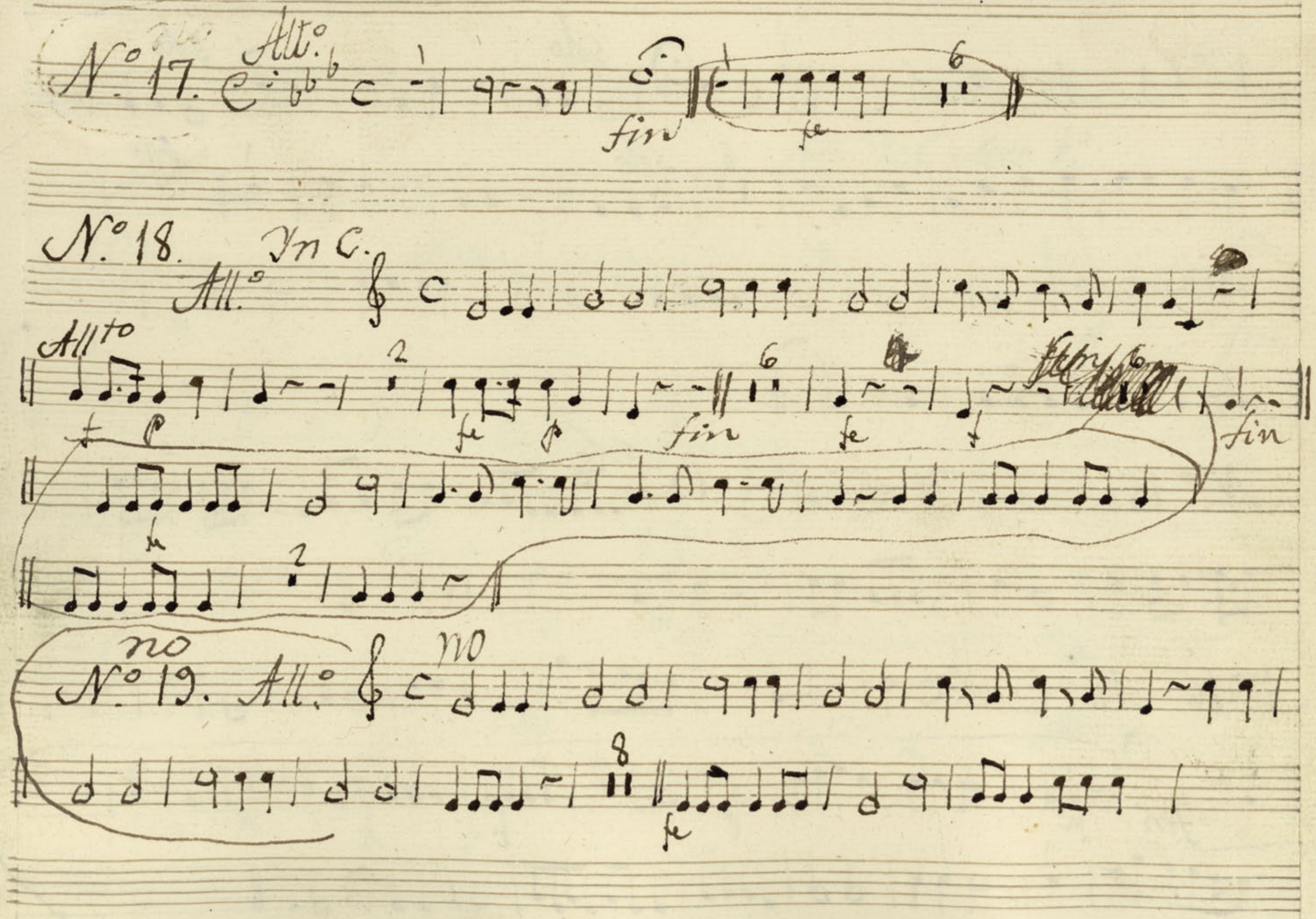

Ayuntamiento de Madrid

N.° 20. (no) And.te C ♭♭ 3/4 — 20

All.° C ♭♭ C — Fno

Ayuntamiento de Madrid

Mus 6-17

t

fagot 1.°

fatme y Selima.

Ayuntamiento de Madrid

Sinfonia

All.o

Sigue

Ayuntamiento de Madrid

N.º 1.

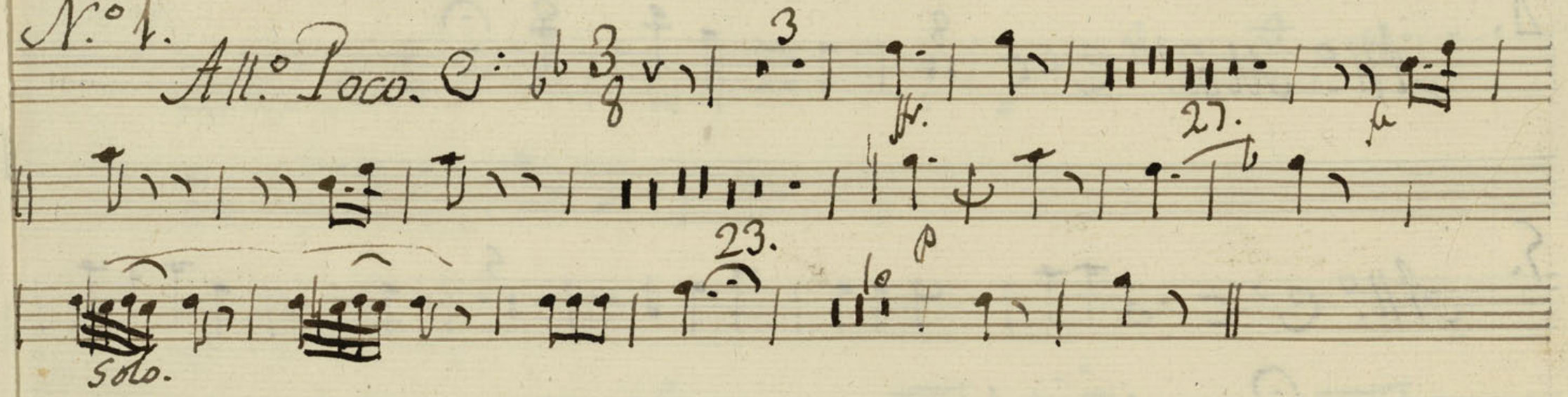

N.º 2.

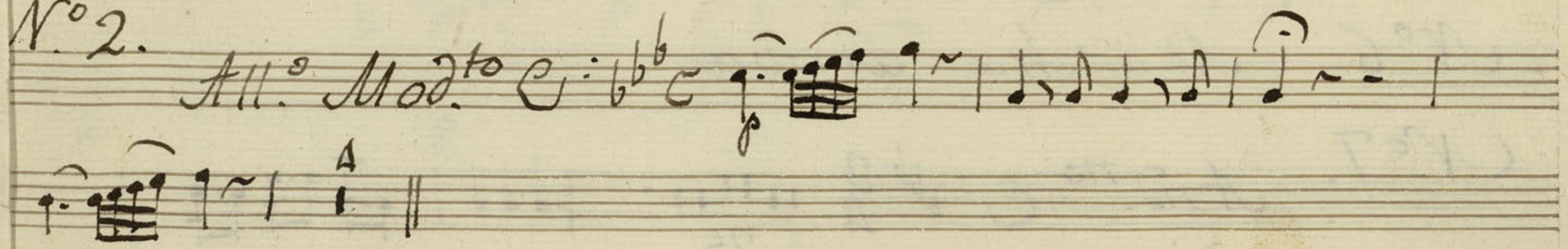

N.º 3.

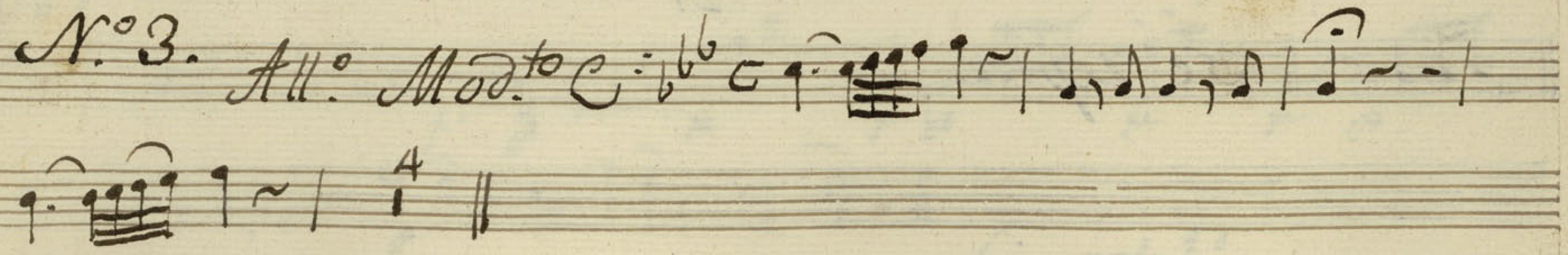

Ayuntamiento de Madrid

4.

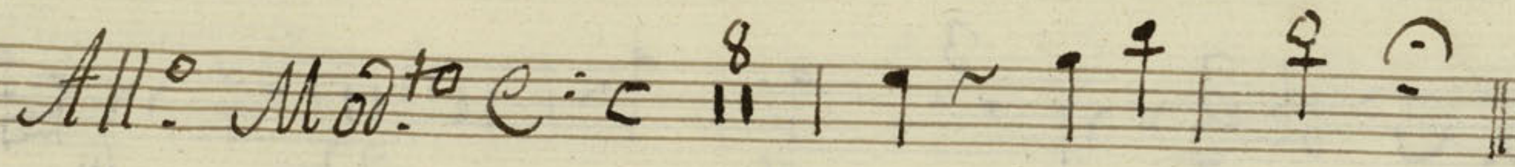

5.

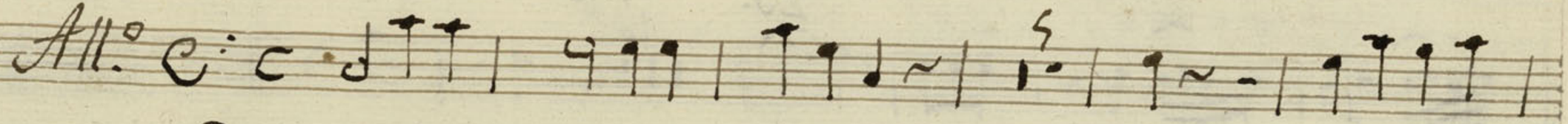

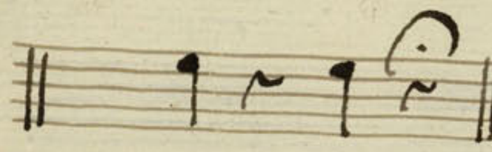

Marcha arriva

N.o 6. Marcha arriva

N.o 7.

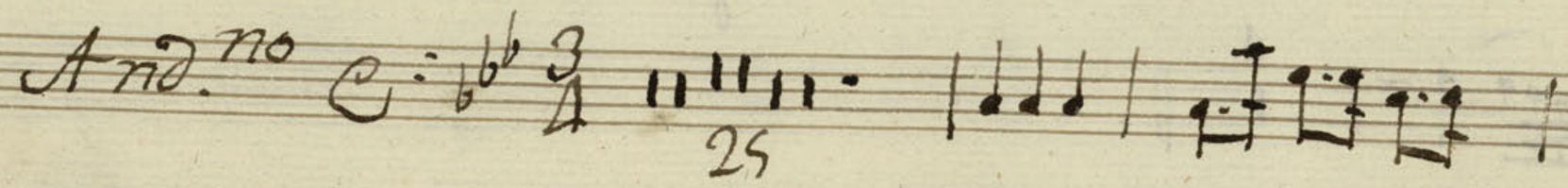

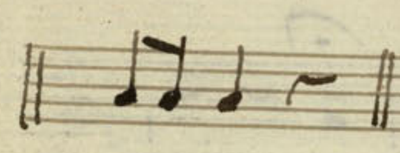

Se repite

Ayuntamiento de Madrid

N.º 8.

All.º

N.º 9.

N.º 10.

All.º

fin acto 1.º

Ayuntamiento de Madrid

No

N.º 11.

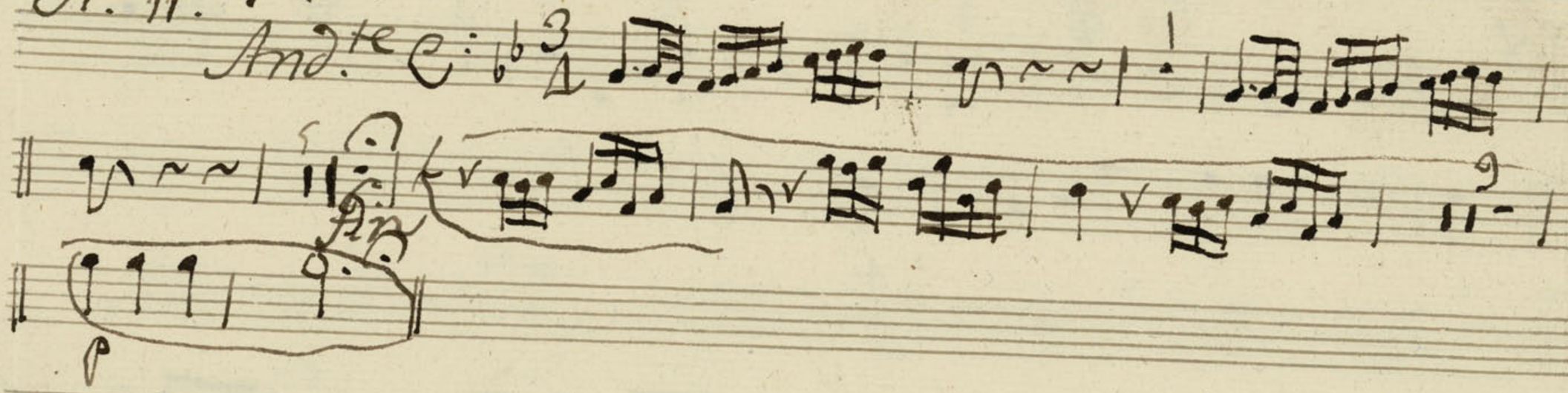

(No)

N.º 12.

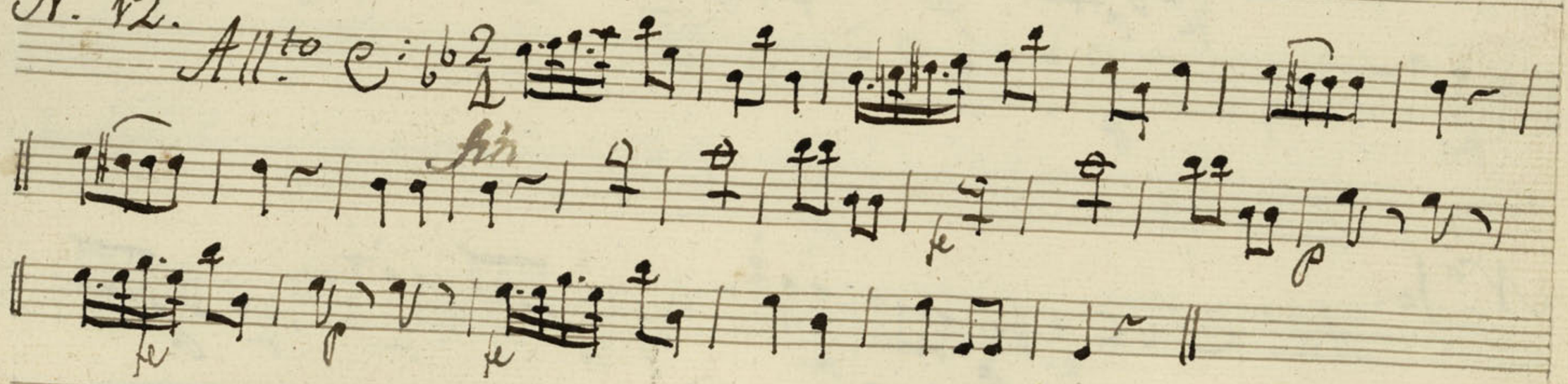

Ayuntamiento de Madrid

N.º 13.

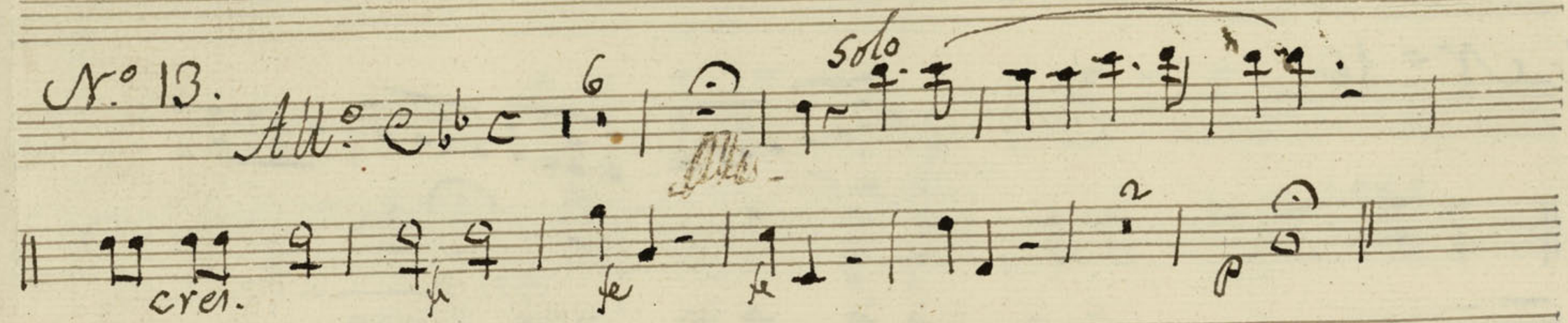

N.º 14.

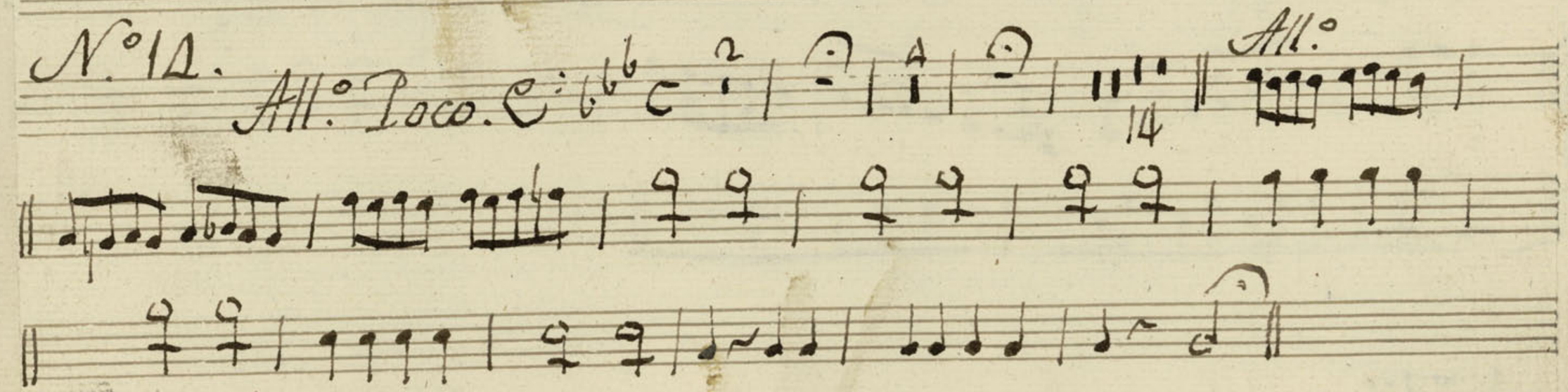

N.º 15. Face II

Ayuntamiento de Madrid

N.° 16.

All.° C ♭♭ C

fin

N.° 17.

All.° C ♭♭ C

fin

Ayuntamiento de Madrid

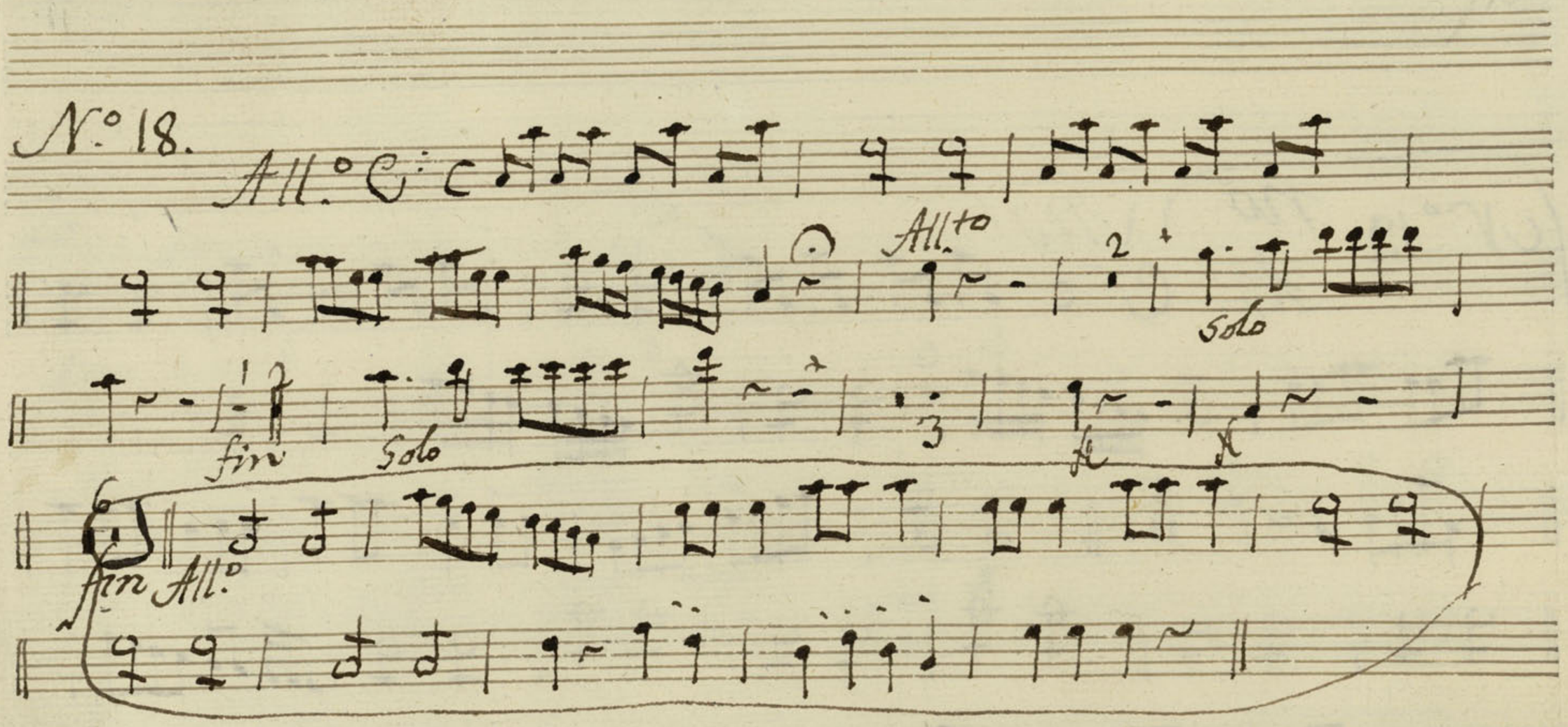

Ayuntamiento de Madrid

N.º 19. no (No)

All.º

Ayuntamiento de Madrid

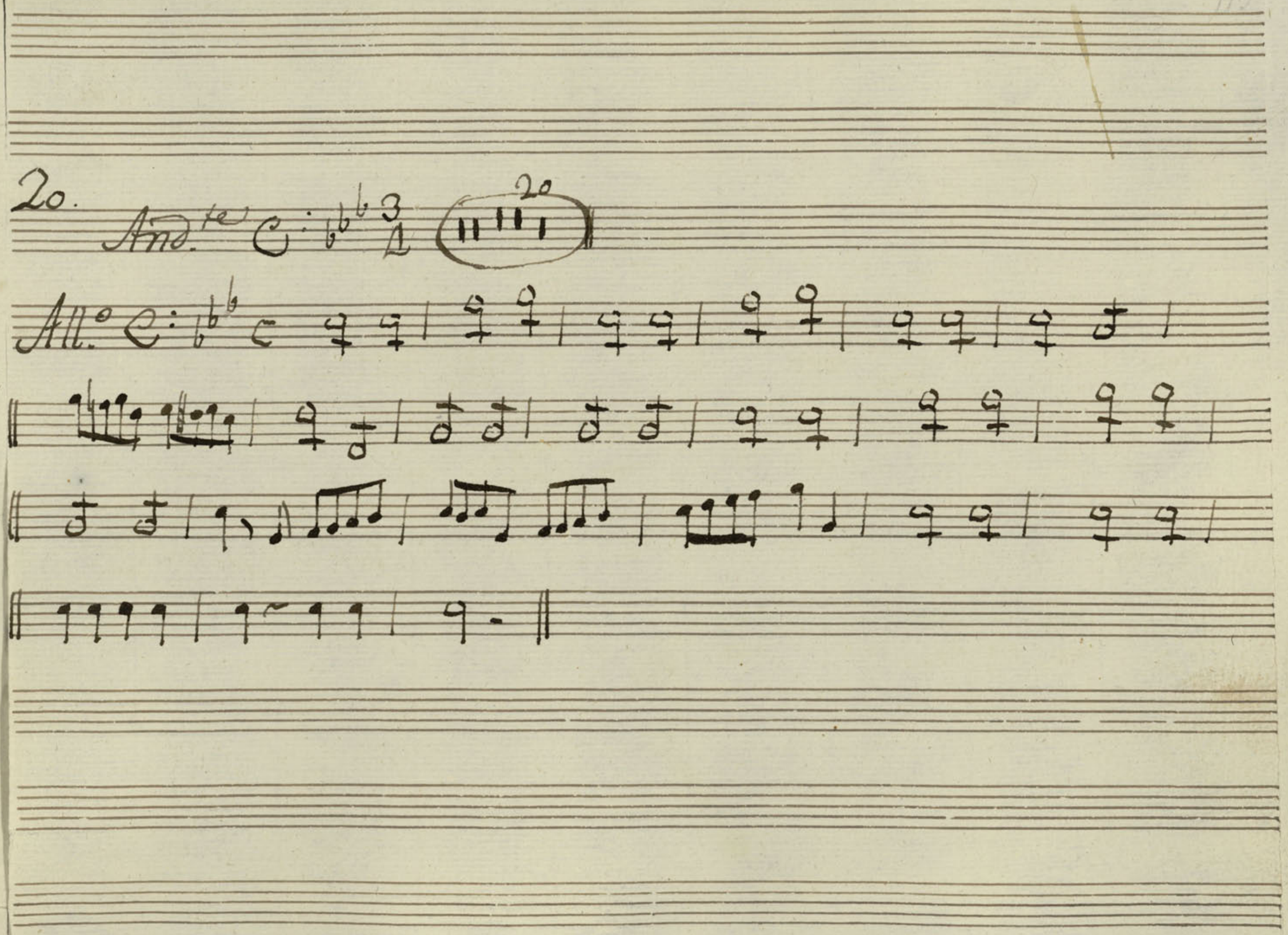

Ayuntamiento de Madrid

Ayuntamiento de Madrid

t

fagot 2°

fatme y Selima.

Ayuntamiento de Madrid

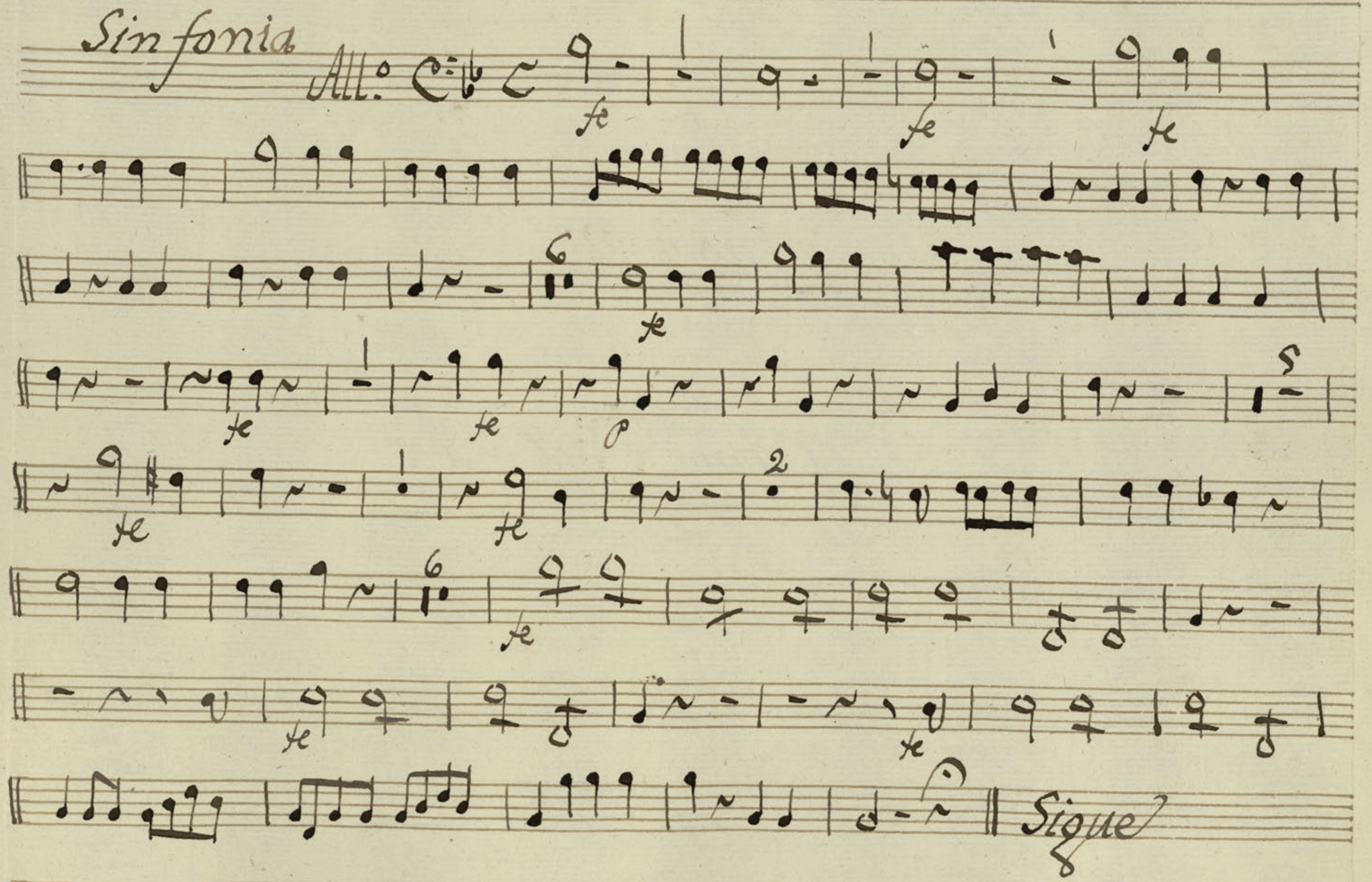

Ayuntamiento de Madrid

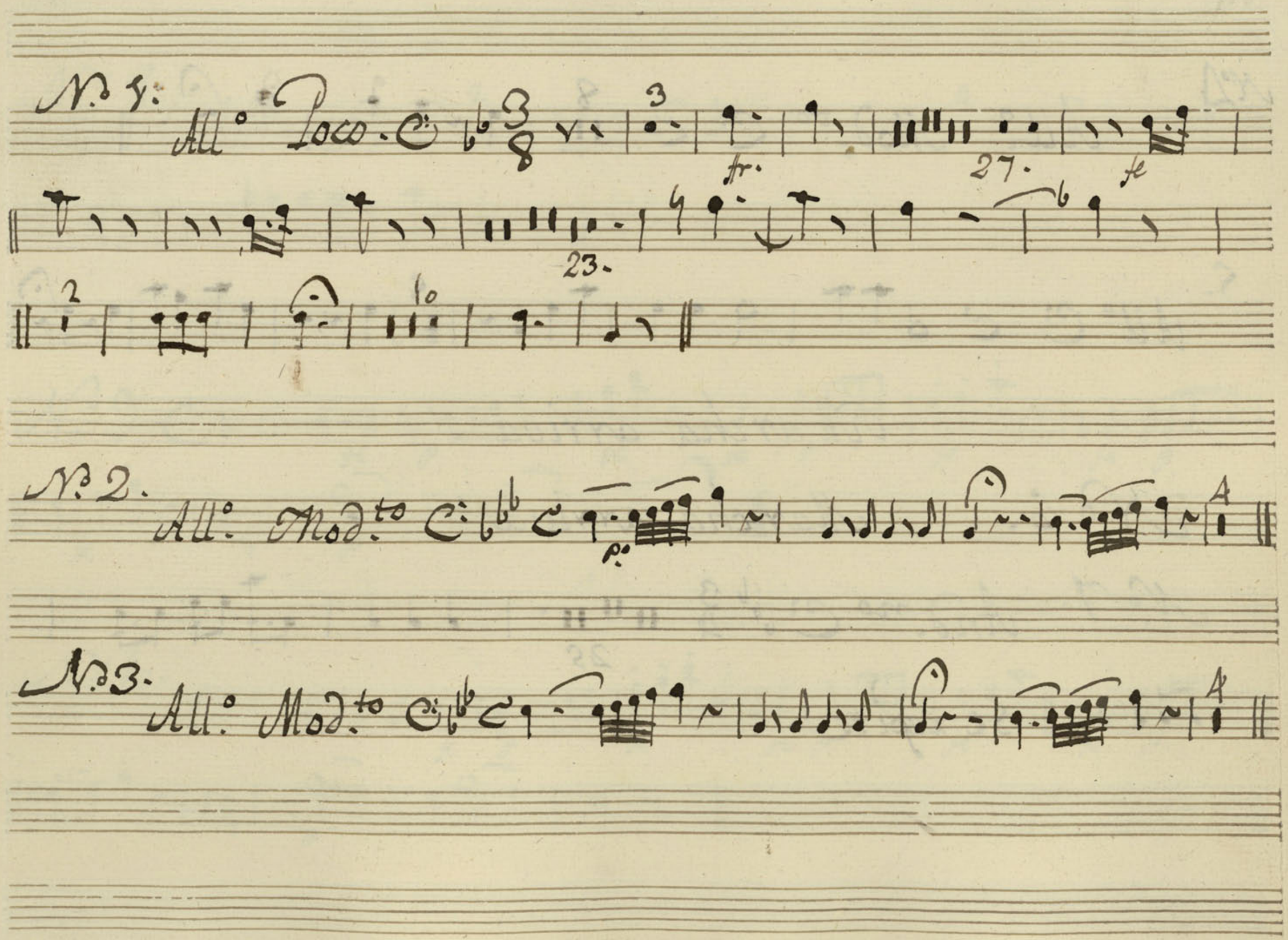

Ayuntamiento de Madrid

N.º 4

All.º Mod.to C: 8

5. All.º C:

Marcha arriva

N.º 6. Marcha arriva

N.º 7. And.no C: 3/4

25

Se repite

Ayuntamiento de Madrid

N.º 8

All.º

N.º 9

fe p fe fe p fe fe p

N.º 10.

All.º

fe p fe fe p fe fe p

Ayuntamiento de Madrid

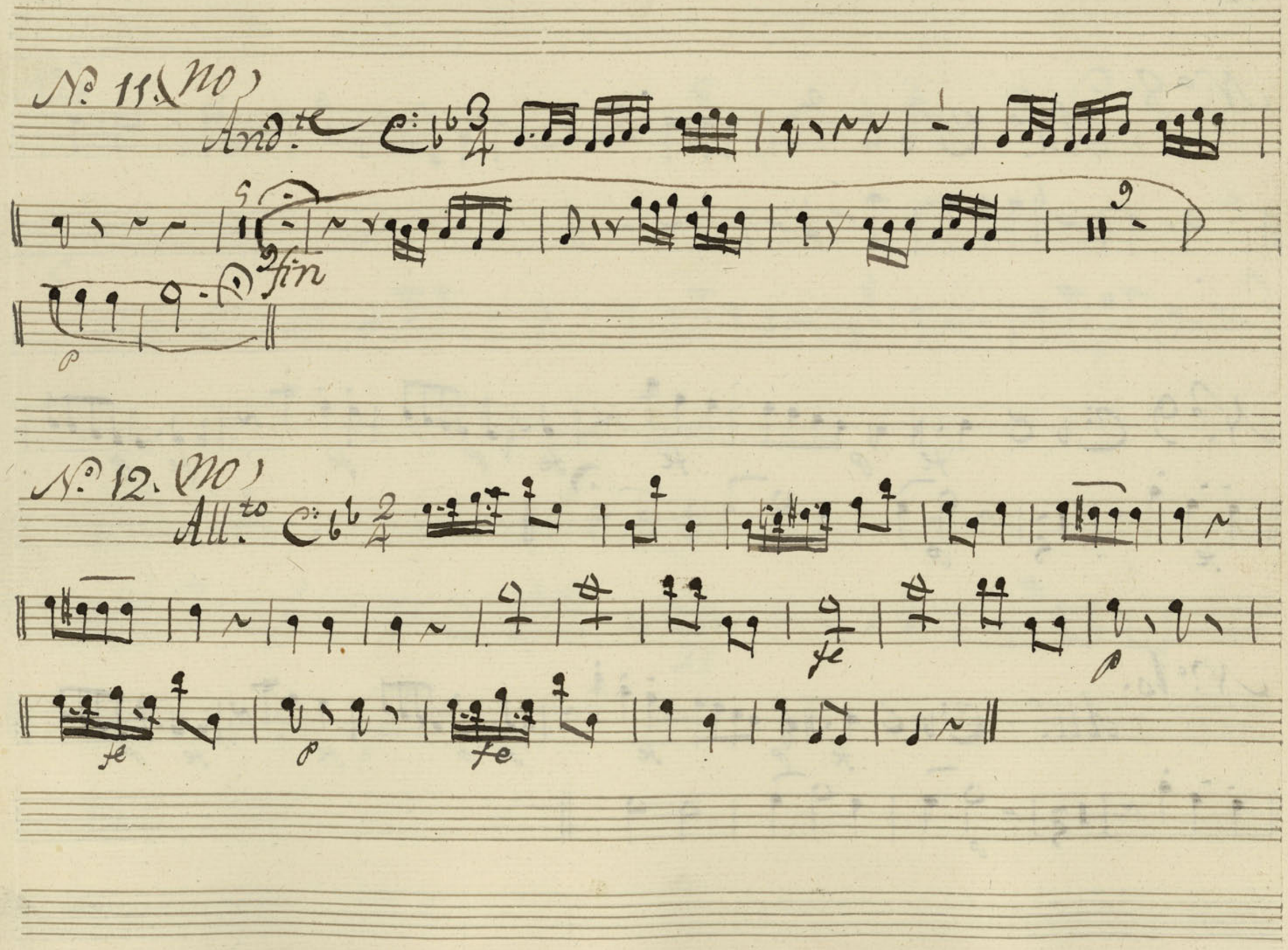

Ayuntamiento de Madrid

N.º 13.

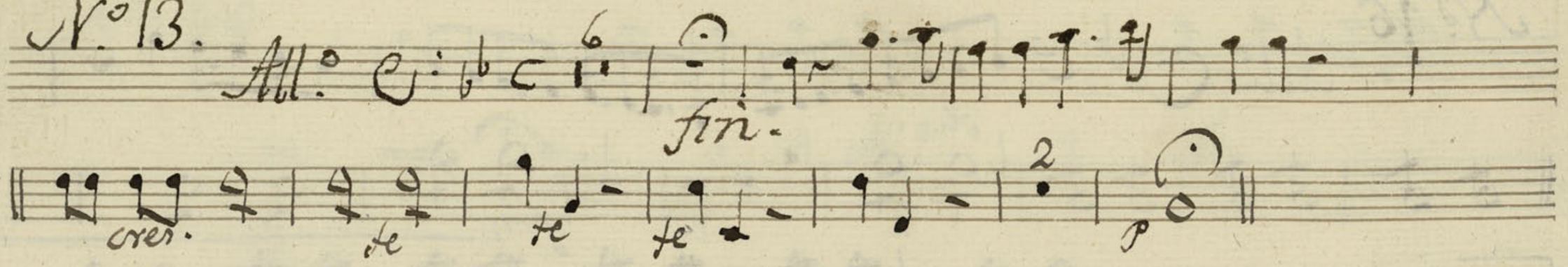

N.º 14

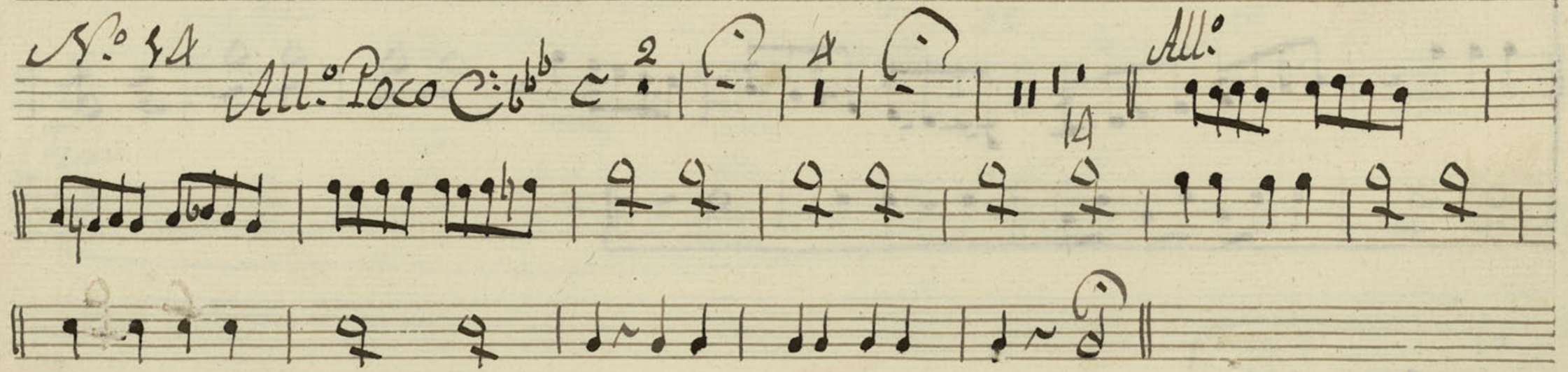

N.º 15. Face II.

Ayuntamiento de Madrid

No. 16

All.o

fe

fin

Si

No. 47.

No

All.o

fe

fin

fe

Ayuntamiento de Madrid

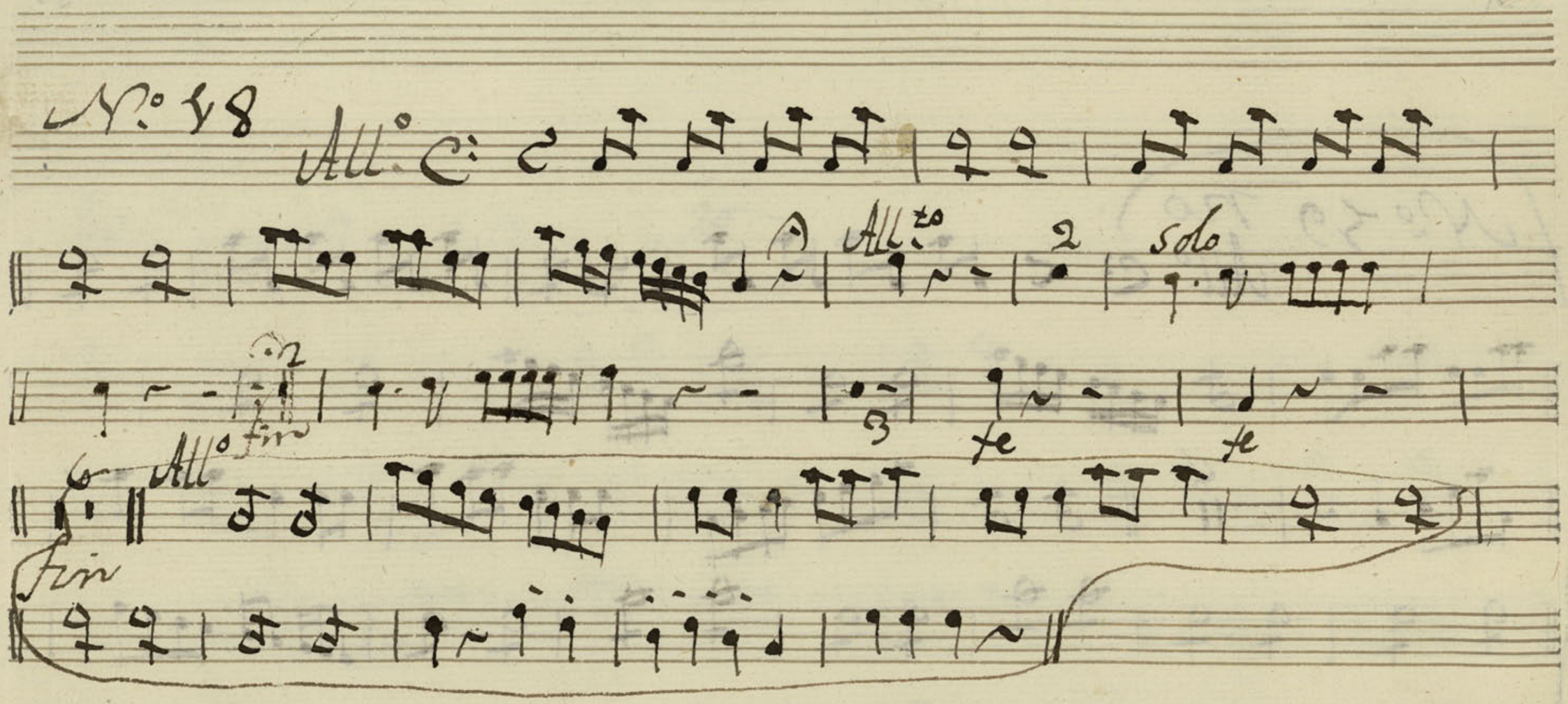

Ayuntamiento de Madrid

Ayuntamiento de Madrid

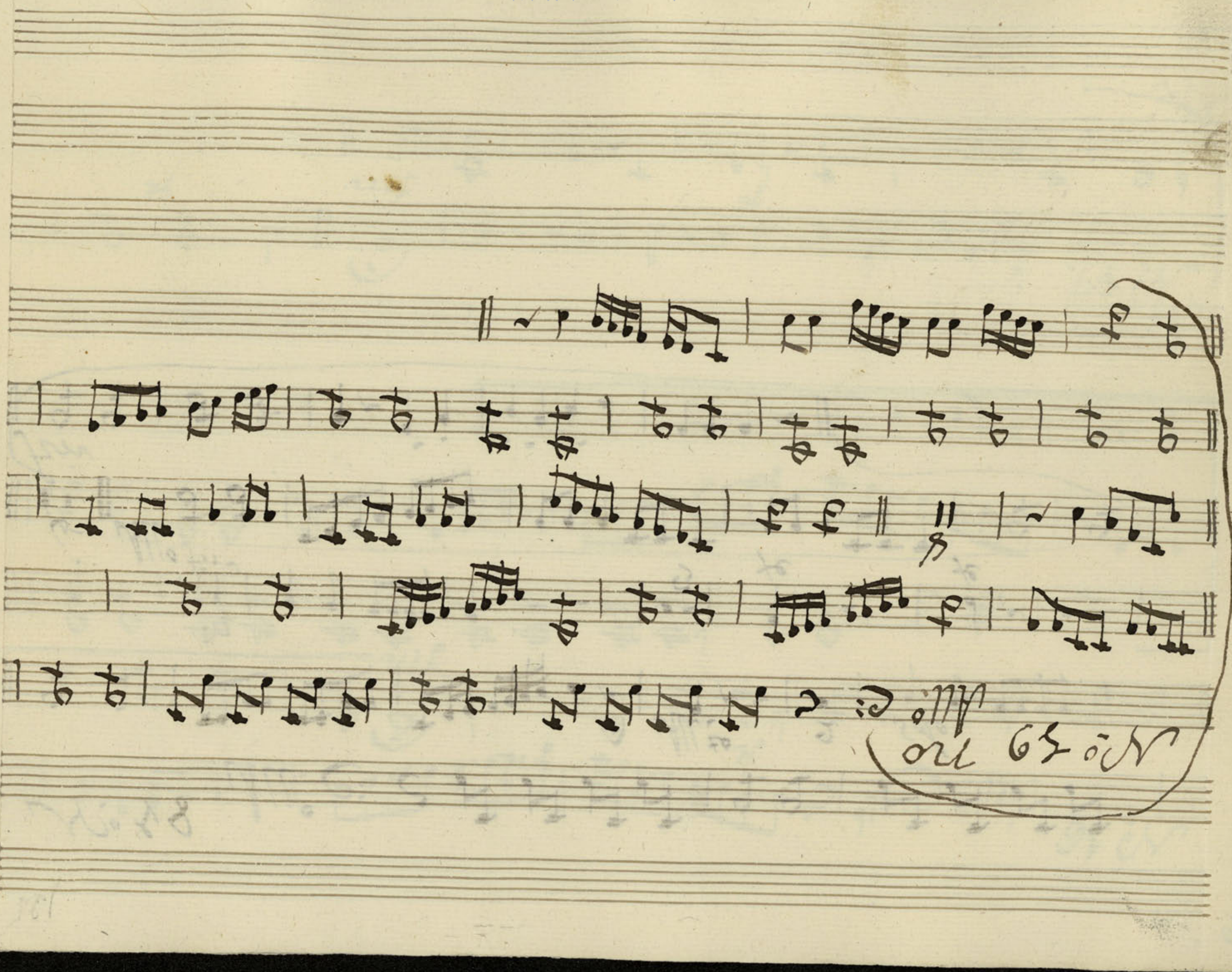

Ayuntamiento de Madrid

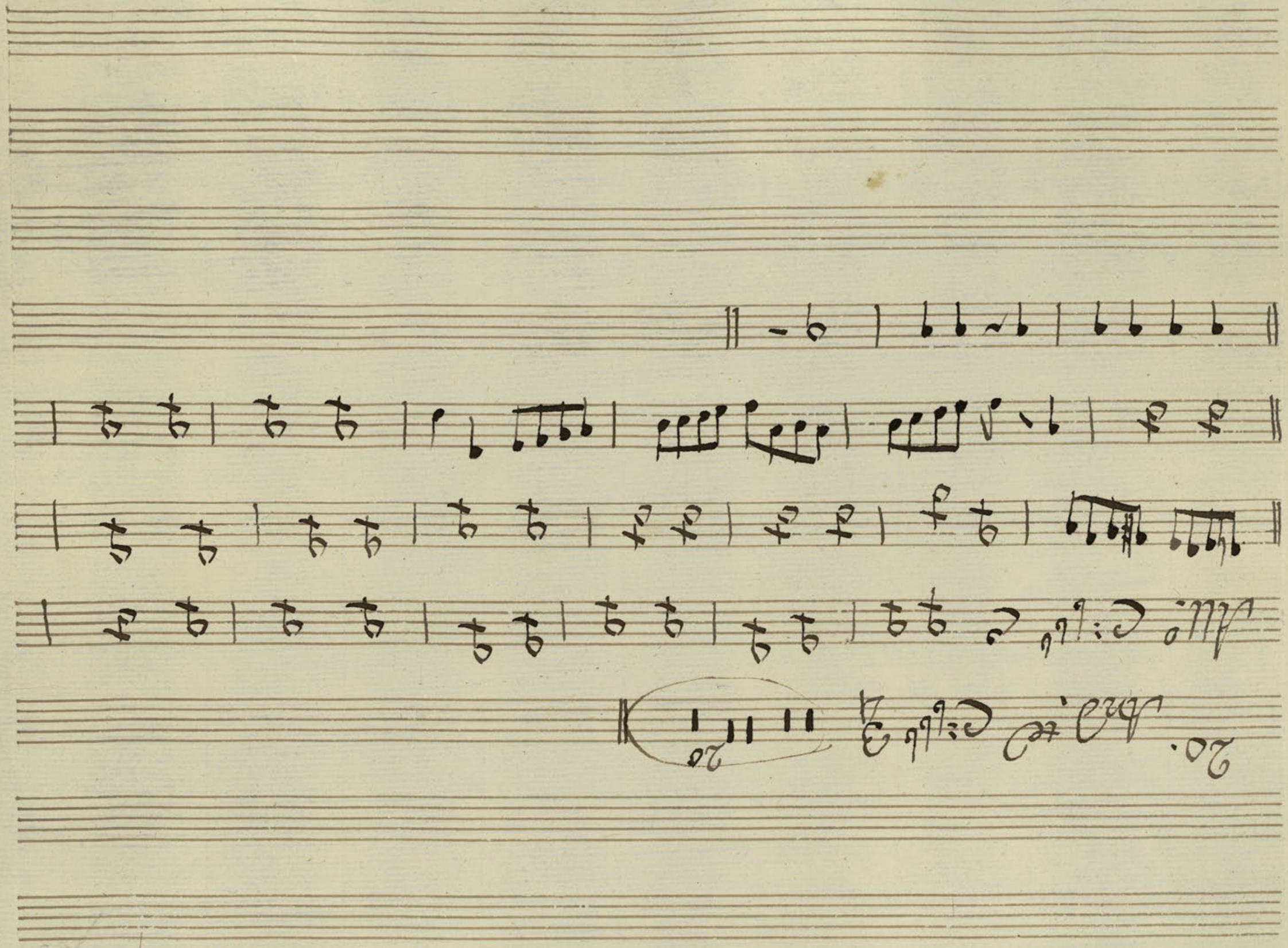

Mus 6-73

Ayuntamiento de Madrid

Mus 6-17

Legº 5º nº 10

t

Bajo.

Fatme y Selima

:||:

10.

Ayuntamiento de Madrid

Sinfonia

N.º 1.º

All.º Poco.

Sigue

Ayuntamiento de Madrid

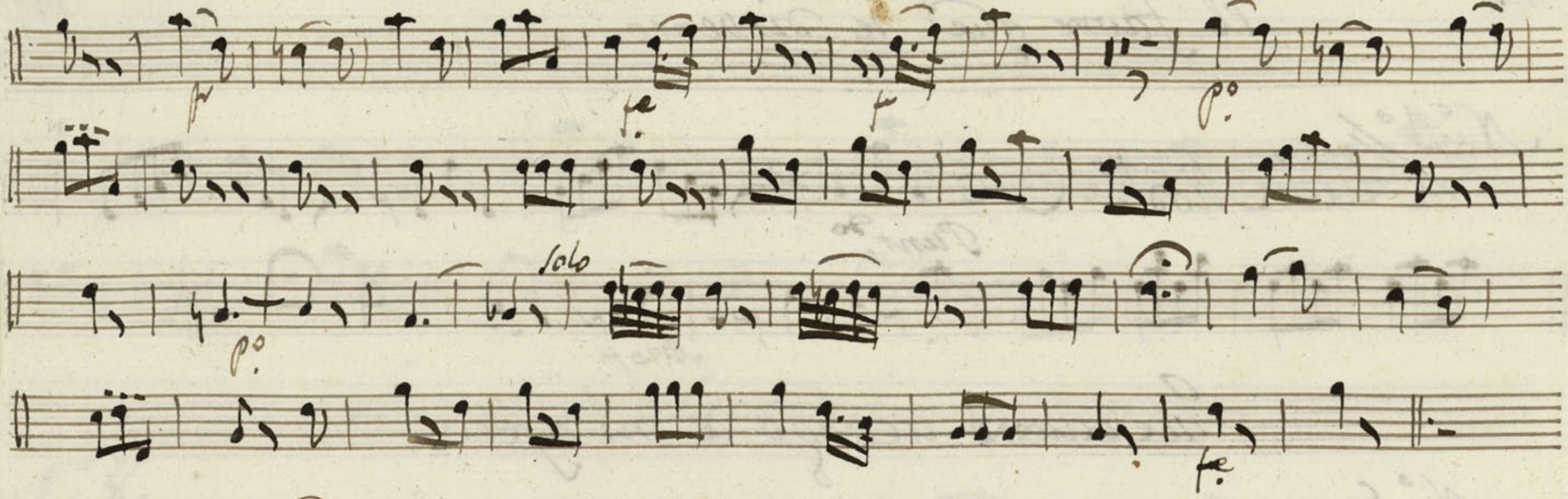

Descubre el Candido velo.

N.º 2.

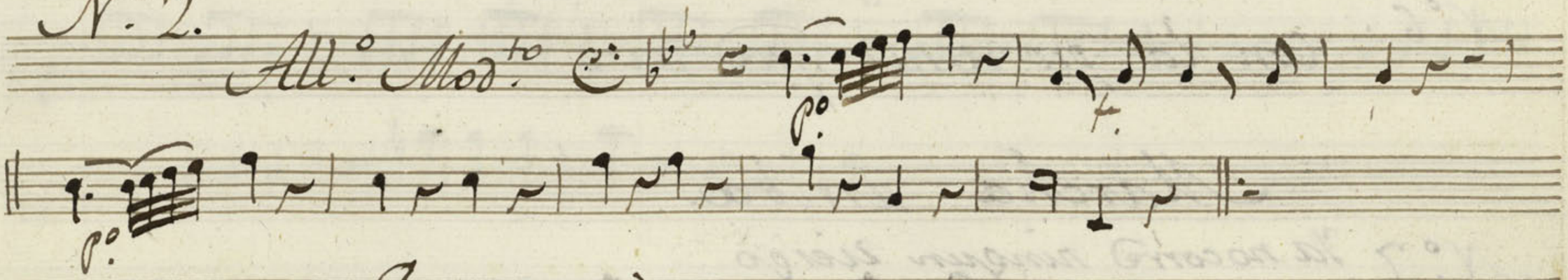

Que yo mismo te demuestro

N.º 3.

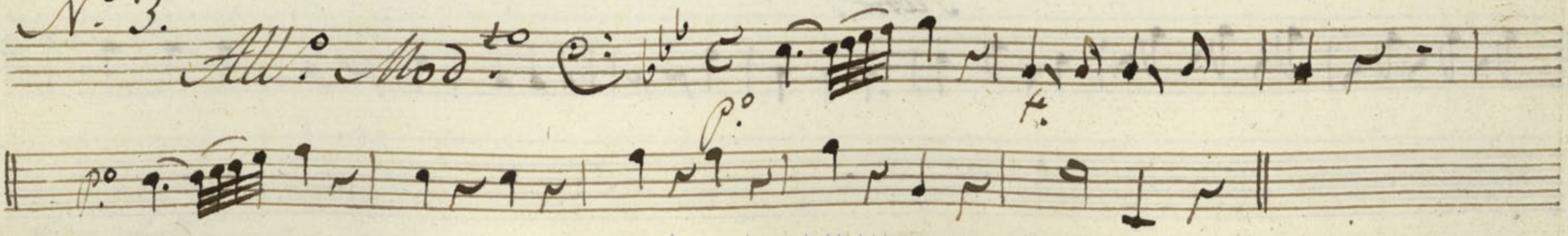

Ayuntamiento de Madrid

el favor que te dispenso

N.º 4º

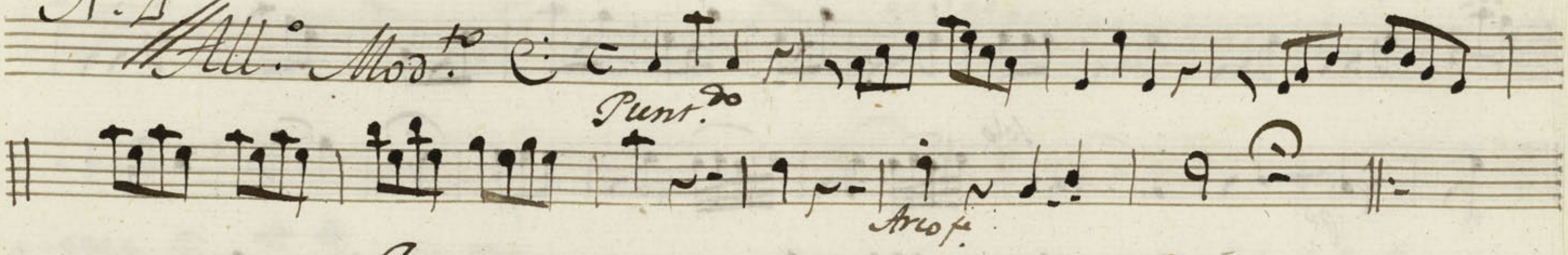

Queda a cargo de mi afecto

N.º 5.

Marcha arriva.

N.º 6. Con la prontitud que devo

Marcha arriba.

N.º 7. Ya no corre ningun riesgo

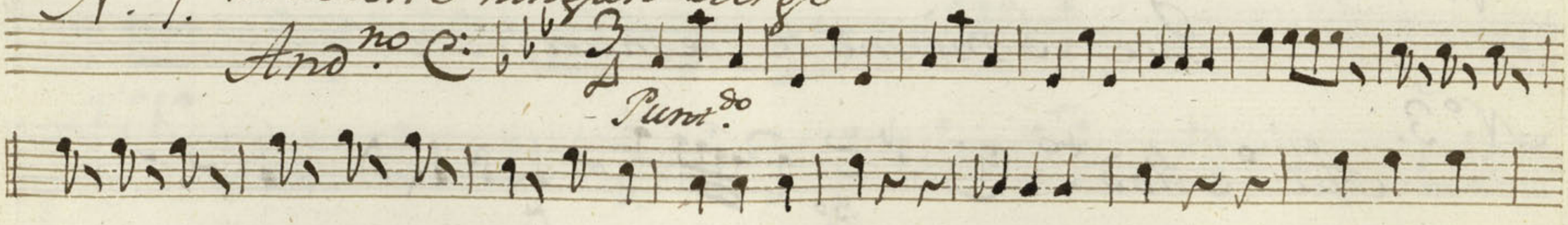

Ayuntamiento de Madrid

Se rrep.te hasta que se van los dos.

Lo que revelarte siento retiraos.

N.º 8.

All.º

p.º cred.do f.

p.º

Ayuntamiento de Madrid

Que aun ami misma me temo

N.º 9.

All.º

Con Iras se enciende el pecho.

N.º 10.

All.º

fin del Acto 1.º

Ayuntamiento de Madrid

No tenga fines siniestros

(No)

N.º 11.

And.te

fin

Corazon mio alentemos.

(No)

N.º 12.

All.o

con las pruebas que yo tengo

N.º 13.

All.º

fin f

cres.

p.º

halli ay vno llamale.

N.º 14.

All.º Poco.

p.º

p.º

All.º

Ayuntamiento de Madrid

Lejos de aqui N.º 15.
no sosiego:

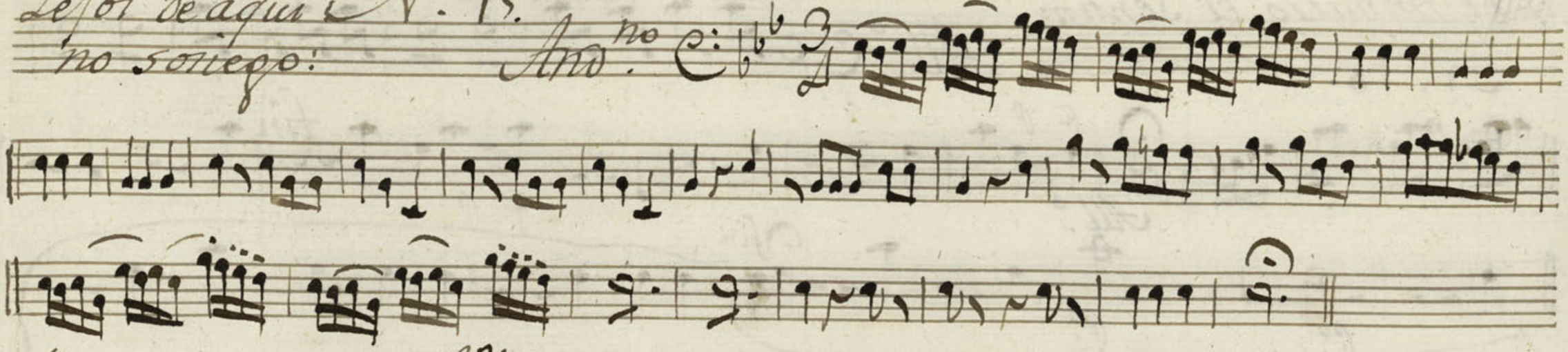

Me an tras pasado N.º 16.
el pecho.

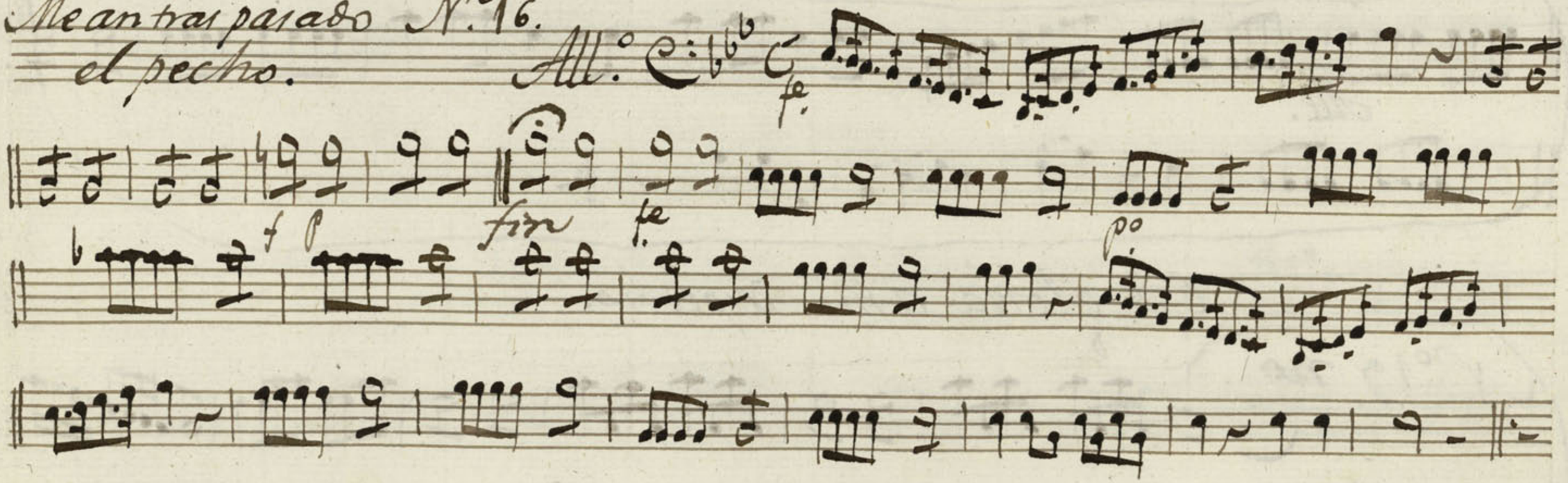

No me tengas padeciendo Selima

N.º 17.

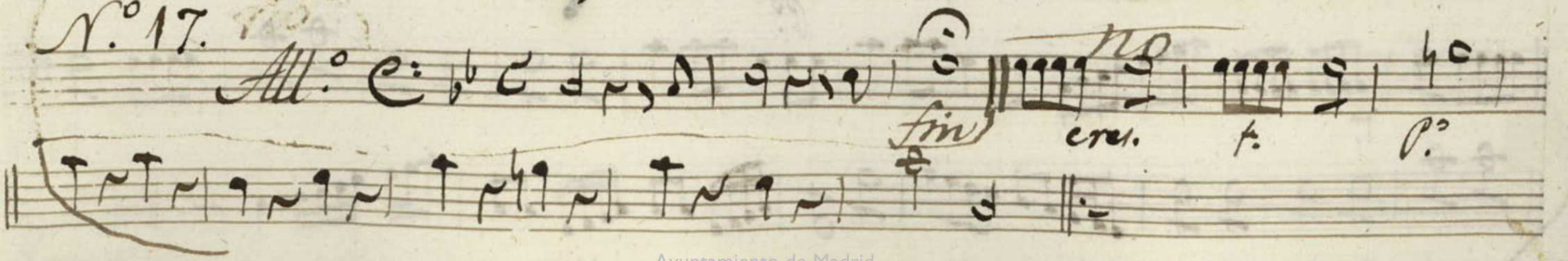

Ayuntamiento de Madrid

Y el impulso el sentim.to

N.º 18.

All.º

f p

fin

All.º

fin

f p

p.º

p.º

All.º

Esa gloria a mi despecho.

N.º 19. no

p.º

f.

Ayuntamiento de Madrid

tubo efecto en el deseo

N.º 2.º NO

Andte

Puntdo

Repte hasta que se dicen estos versos.

Ponga freno a sus pasiones
viendo sus tristes efectos.

Allº

Arco

Ayuntamiento de Madrid

Ayuntamiento de Madrid

Mus 6-17

t

Baso

Fatme y Selima

Ayuntamiento de Madrid

Sinfonia

Sigue.

N.º 1.

All.º Poco.

Ayuntamiento de Madrid

Descubre el Candido velo.

N.º 2.

All.º Mod.to

Que yo mismo te demuestro.

N.º 3.

All.º Mod.to

Ayuntamiento de Madrid

el favor q.e te dispenso.

N.º 4.

All.o Mod.to

Punt.do

Arco fe

Queda a Cargo de mi afecto

N.º 5. Marcha arriva

N.º 6 - Con la prontitud q.e devo
Marcha arriva

Ya no corre ningun riesgo

N.º 7. And.no

Punt.do

Ayuntamiento de Madrid

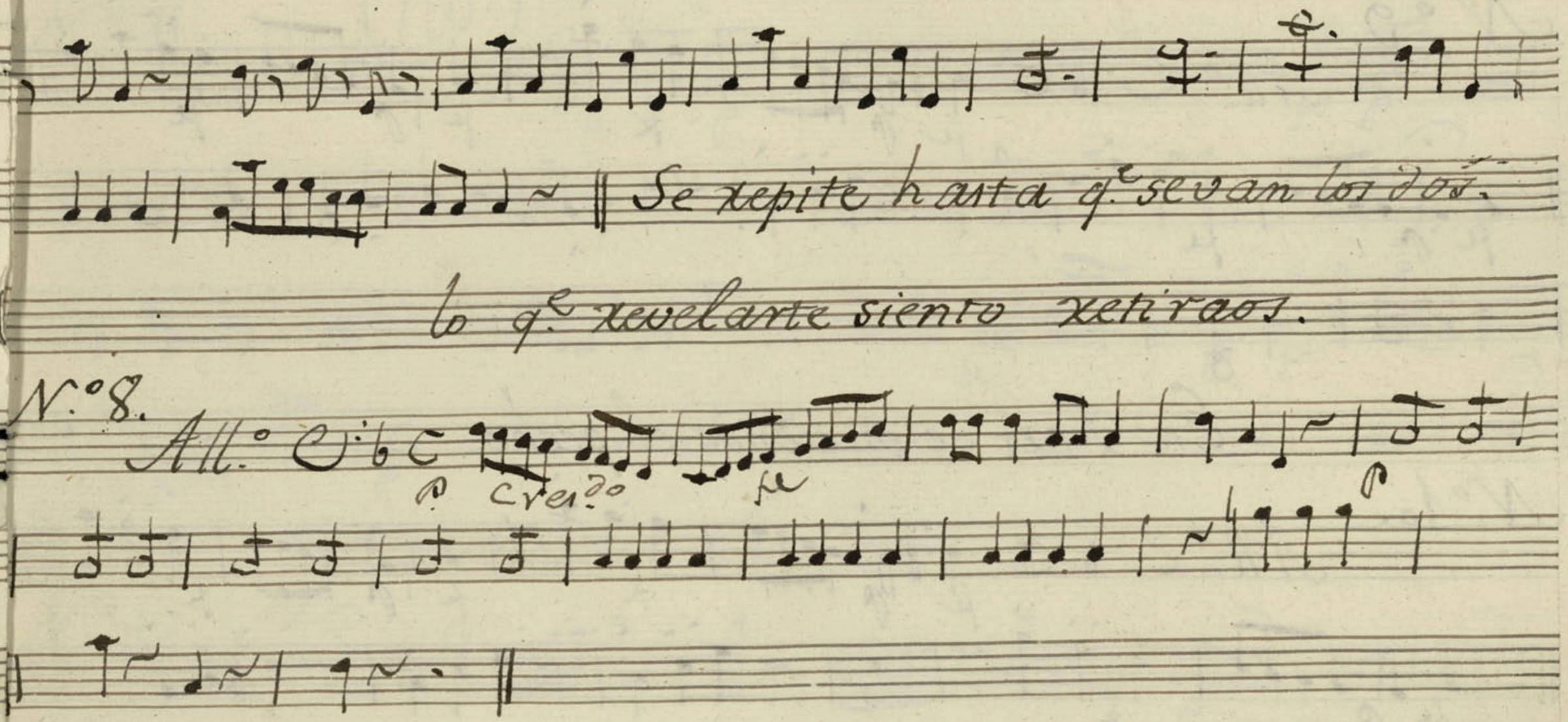
Se repite hasta q.e se van los dos.
lo q.e revelarte siento retiraos.
N.º 8.

Ayuntamiento de Madrid

Que aun a mi misma me temo.

N.° 9.

All.° C ♭C

En Tras se enciende el pecho

N.° 10.

All.° C ♭C

fin del Acto 1.°

No tenga fines Siniestros.

N.º 11. (No)

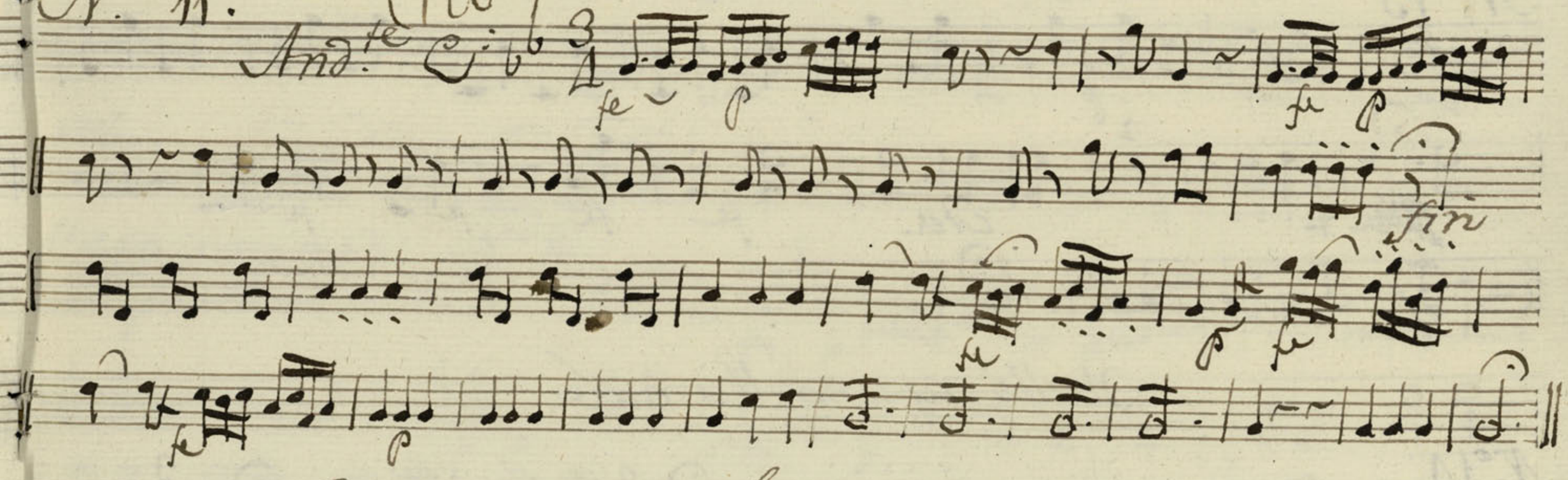

Corazon mio alentemos.

N.º 12. (No)

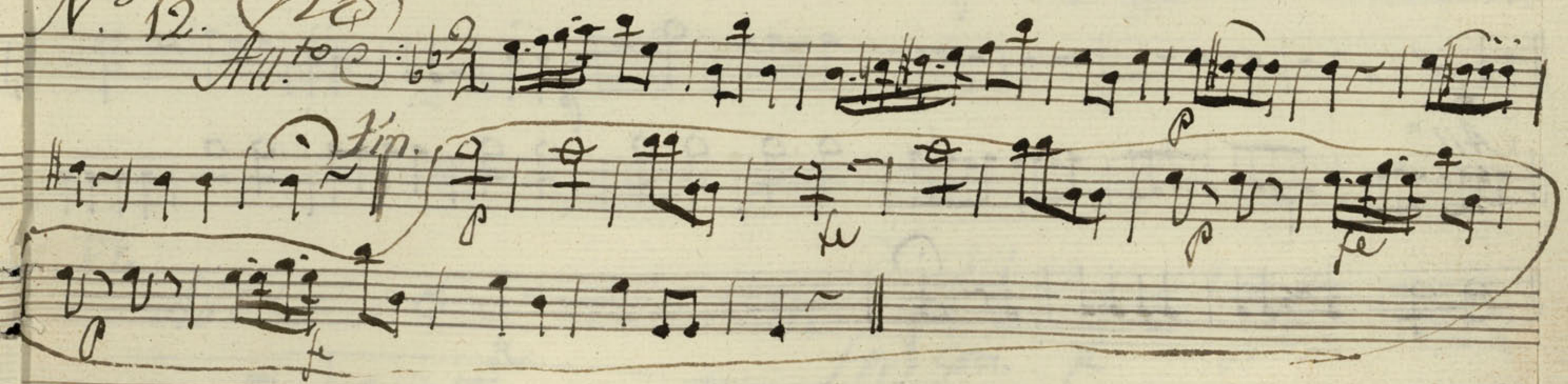

Ayuntamiento de Madrid

Con las pruebas q.e yo tengo.

N.o 13

All.o

p

f

cres.

fe fe fe fe

p

Halli ay uno llamale

N.o 14.

All.o Poco.

p

p

All.o

Ayuntamiento de Madrid

Cesos de aqui N.º 15.

no sossego

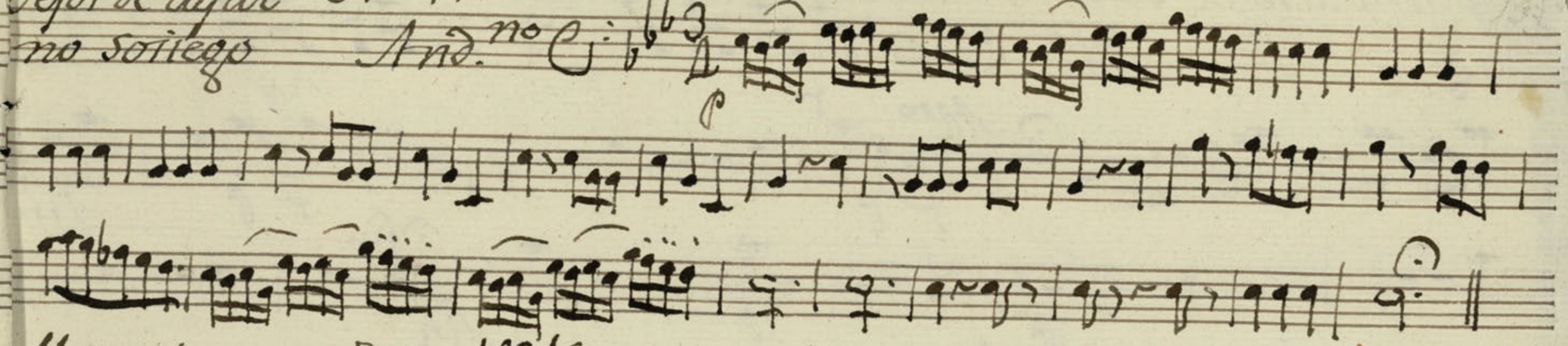

Me an traspasado N.º 16.

el pecho.

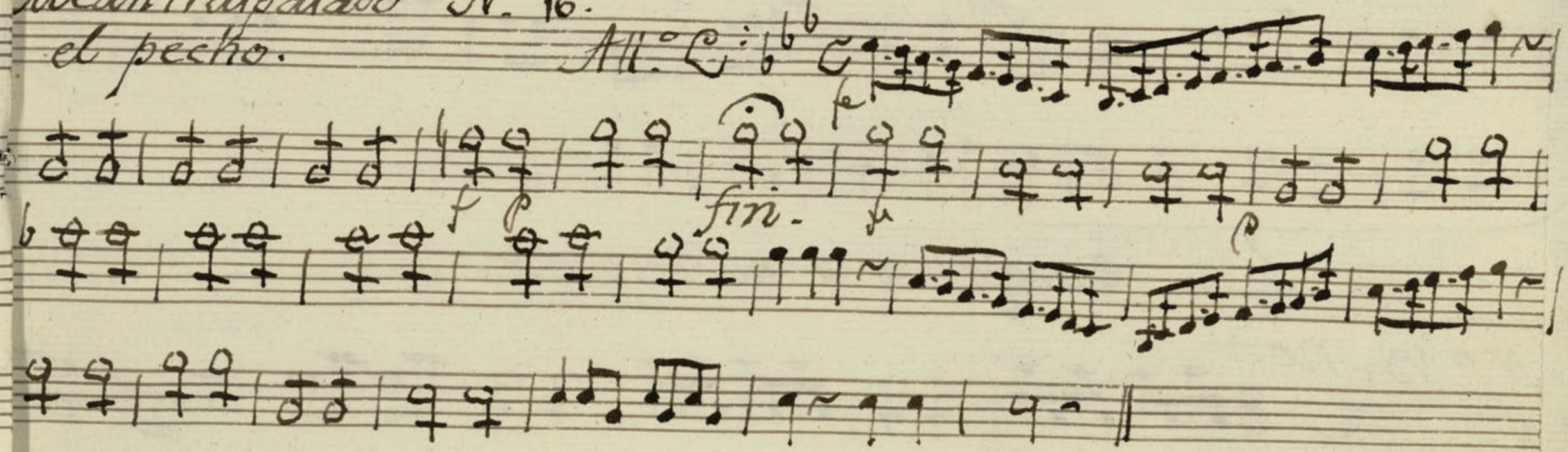

No me tengas padeciendo Selima

N.º 17.

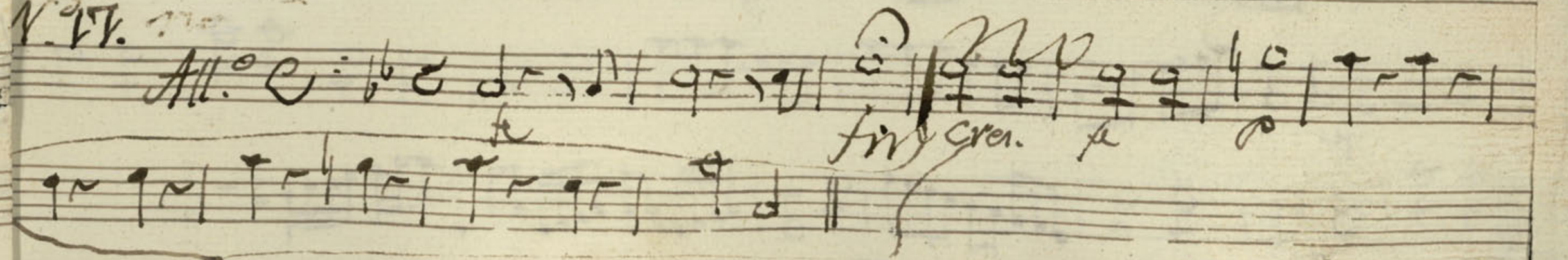

Ayuntamiento de Madrid

Y el impulso el sentim.to

N.o 18.

All.o

All.to

fin

fin

All.o

esa gloria a mi despecho

N.o 19. no

Ayuntamiento de Madrid

tubo efecto en el deseo.

20. And.te

Punt.do

Repite hasta q.e se dicen estos versos

Pongan freno a sus pasiones
viendo sus tristes efectos

fe

arco

Ayuntamiento de Madrid

Ye

N.º

Ayuntamiento de Madrid