Mus 54-2

Leg.º 1º n.º 5

Violin 1.º

Zarzuela

La Conquista

Del Vellocino

5.º

Ayuntamiento de Madrid

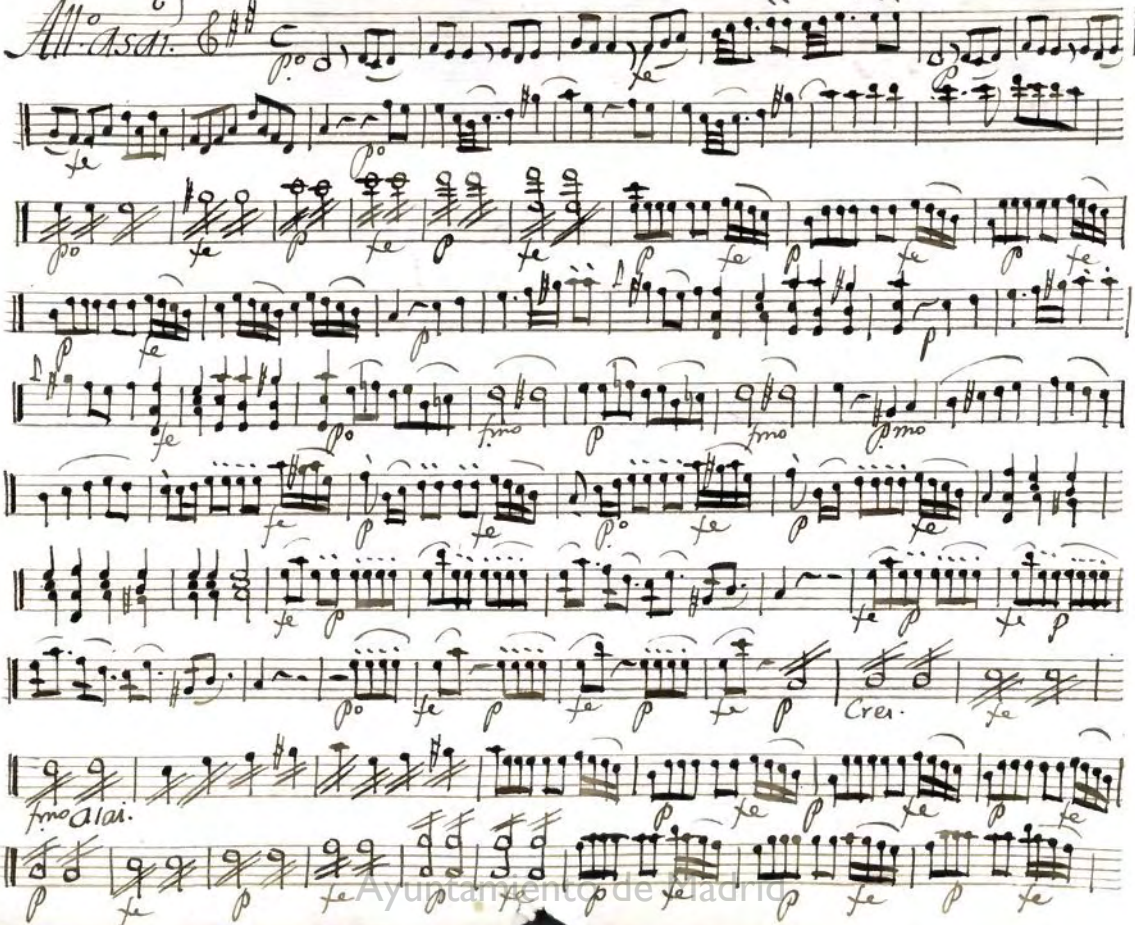

Ayuntamiento de Madrid

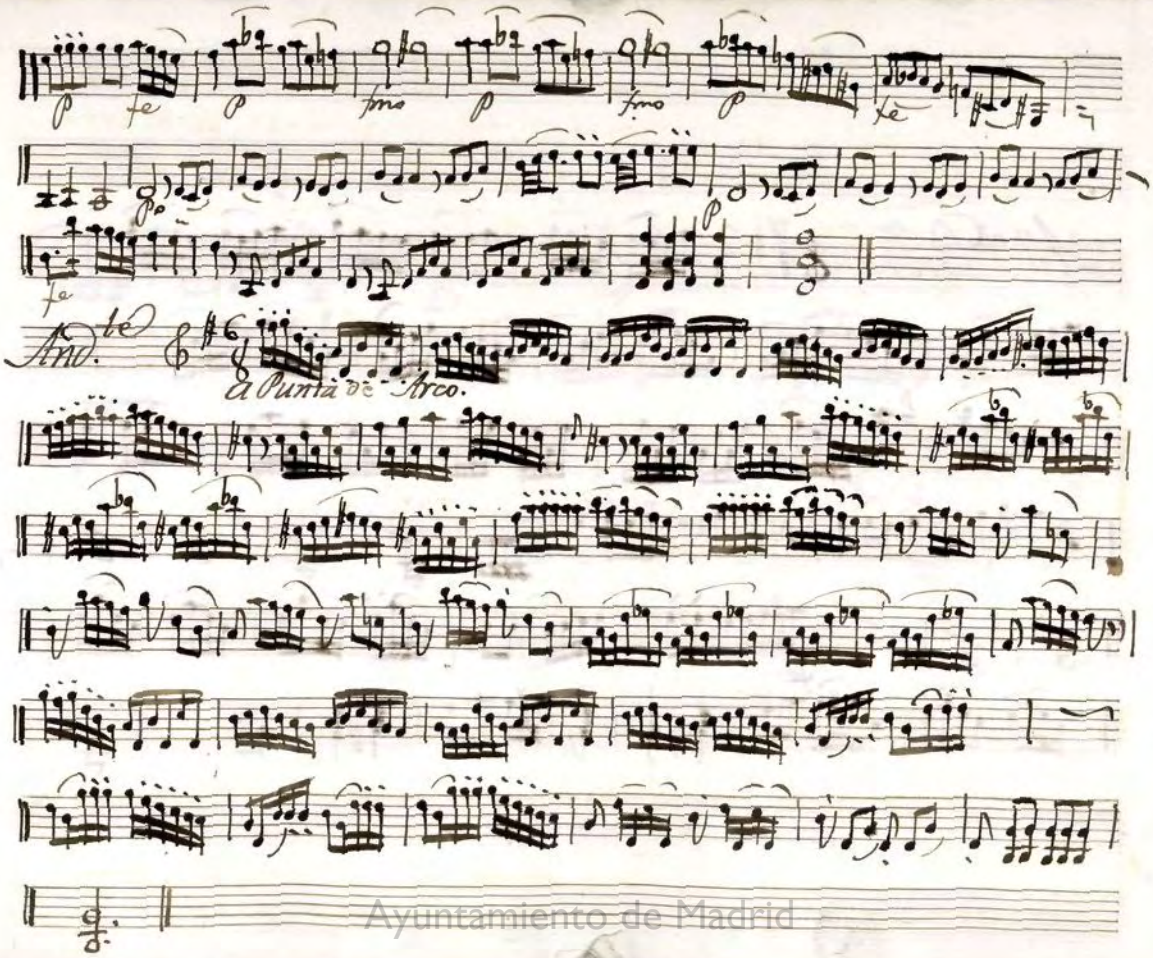

Ayuntamiento de Madrid

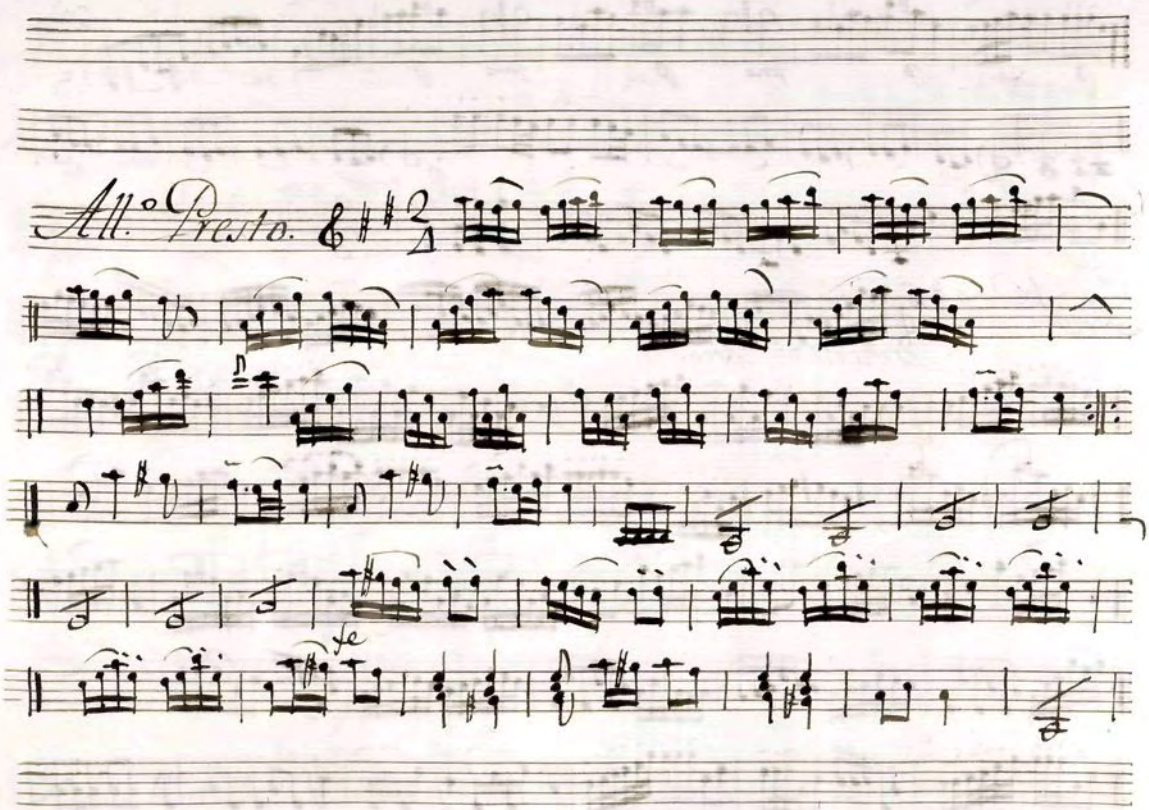

Ayuntamiento de Madrid

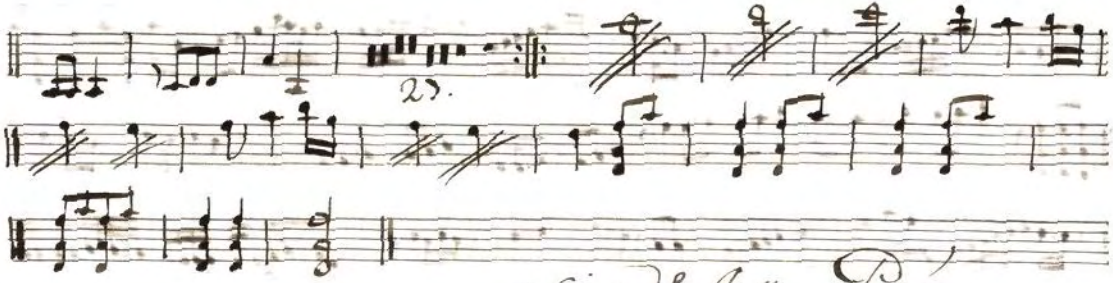

Sigue el Acto Primo.

Ayuntamiento de Madrid

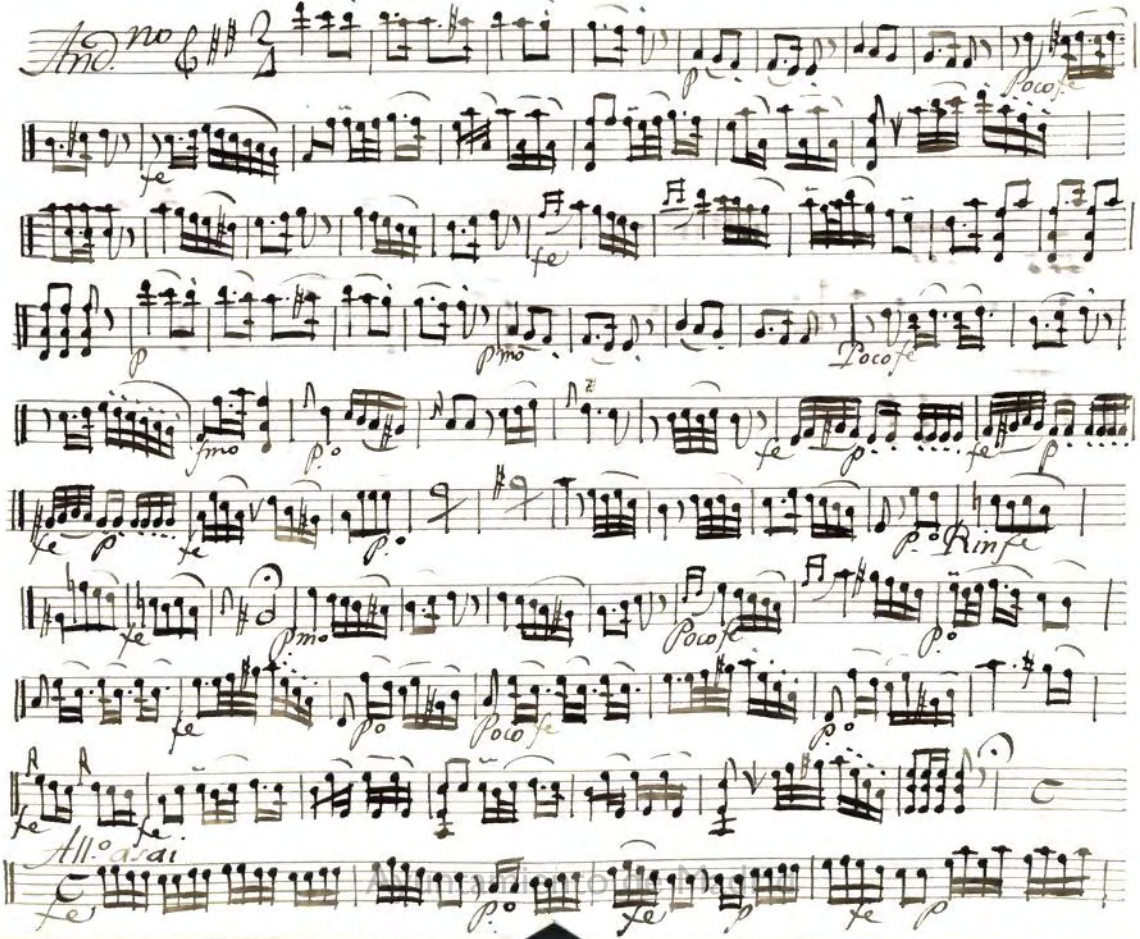
And.no
Poco fe
fe
fe
p
pmo
Poco fe
fmo
p.o
fe
p
fe
p
fe
p
fe
p.o
p.o
Rinfe
fe
pmo
Poco fe
p.o
fe
p.o
Poco fe
p.o
fe
fe
All.o assai
fe
p.o
fe
p
fe
p

fe p fe po fe p Cres. fe fmo po

Cres. fe fmo p fe po

p fe p fe And.no

Poco fe

fmo fe p Poco fe

p Rmfe fe fe p fe

fe p fe p fe p fe po

fmo p fe

fe

Sigue.

Ayuntamiento de Madrid

Biblioteca Nacional de España

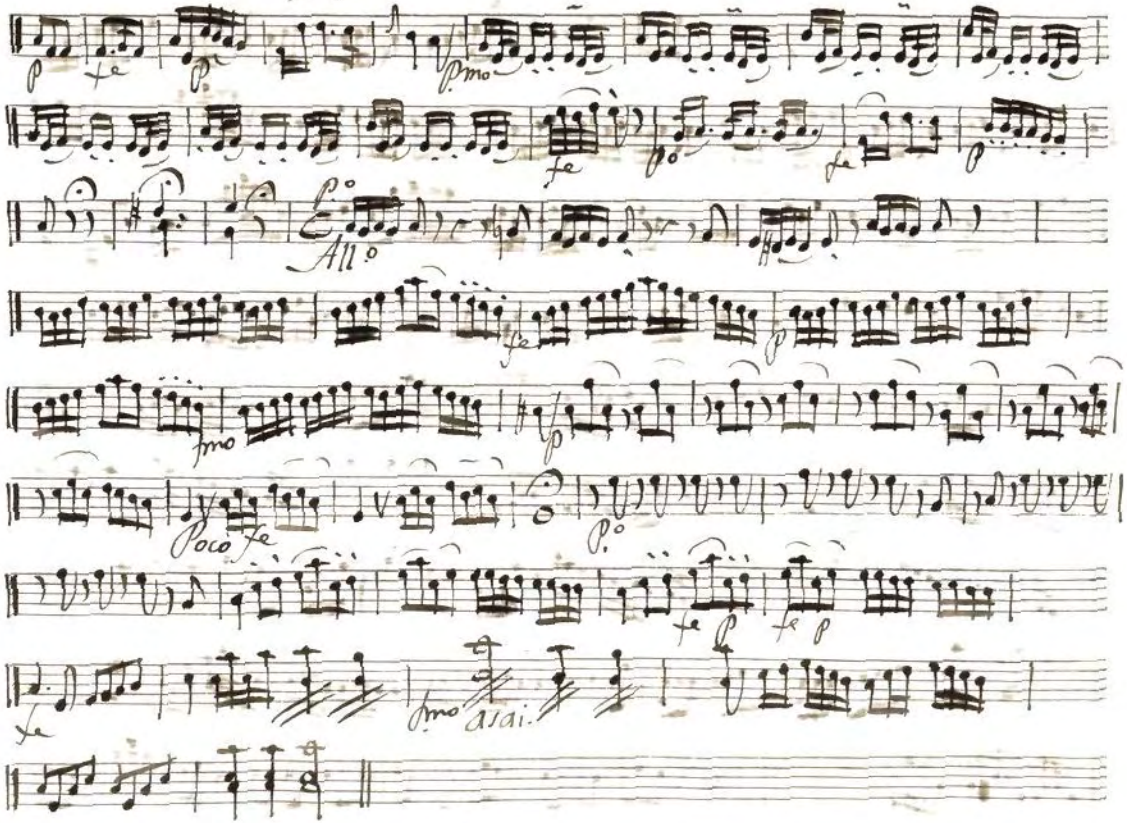

Ayuntamiento de Madrid

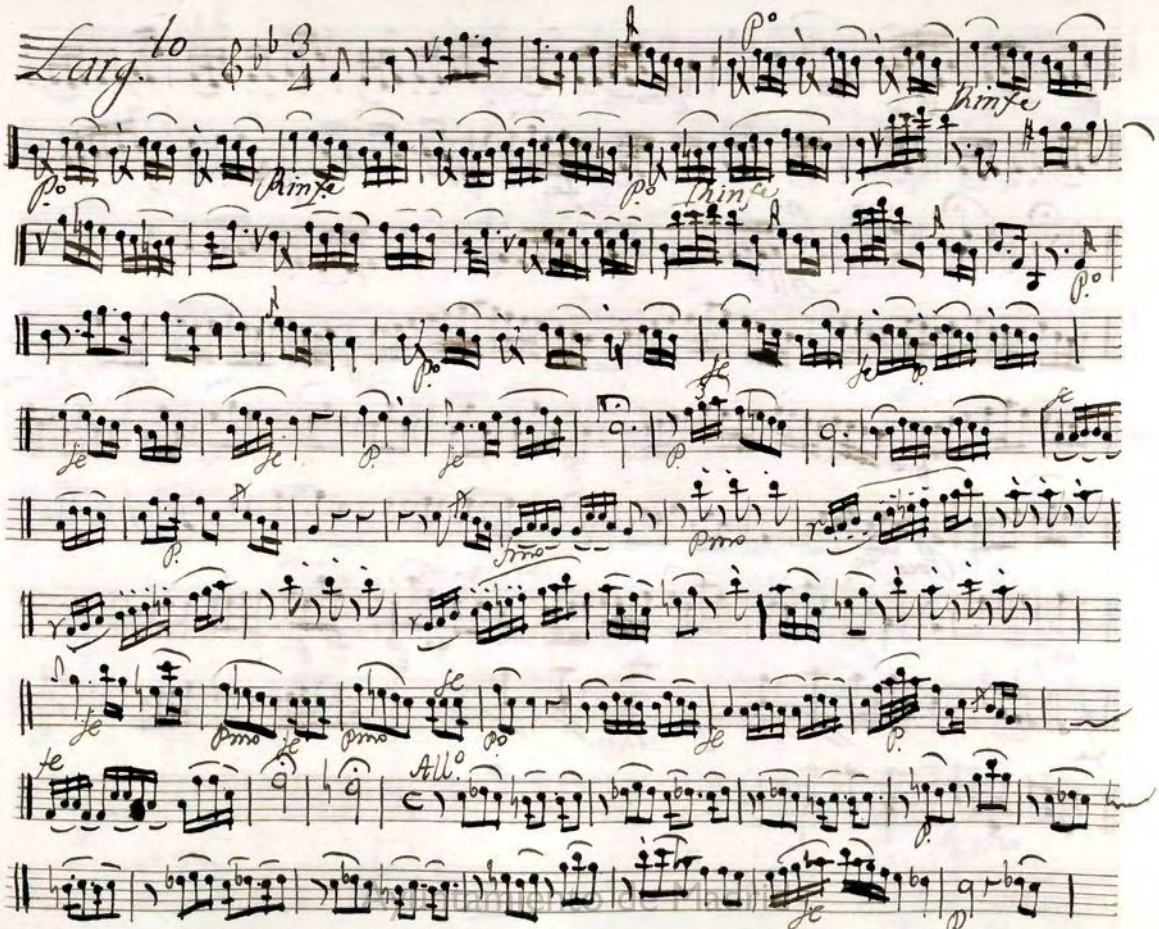
Larg.to
Rinfe
Rinfe
Rinfe
All.o

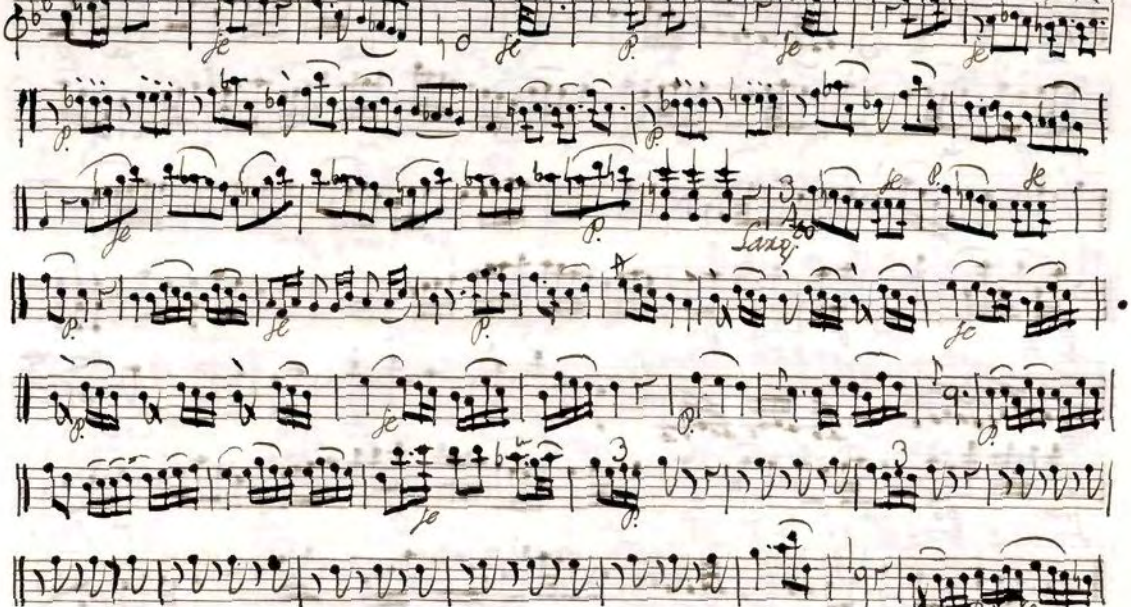

Ayuntamiento de Madrid

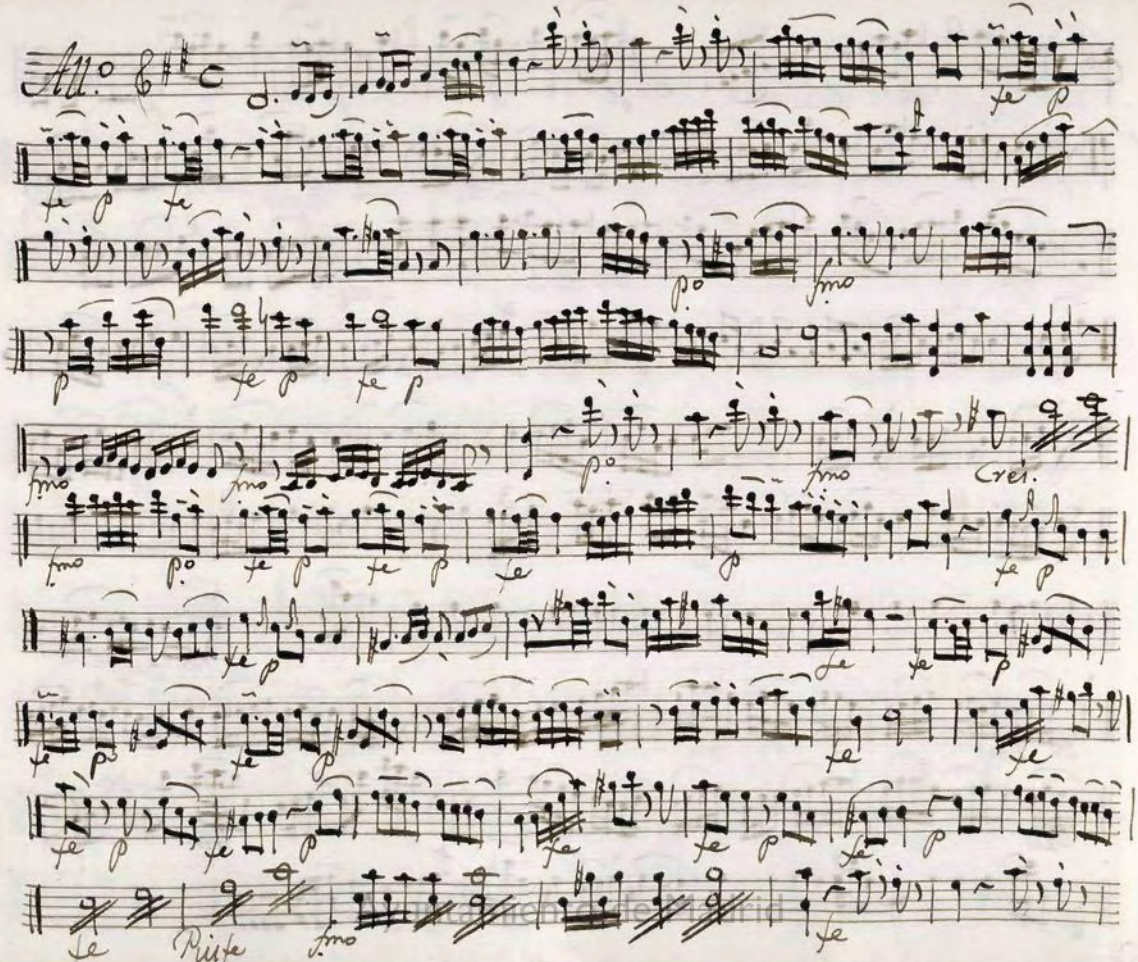

Patrimonio Histórico Universidad de Granada

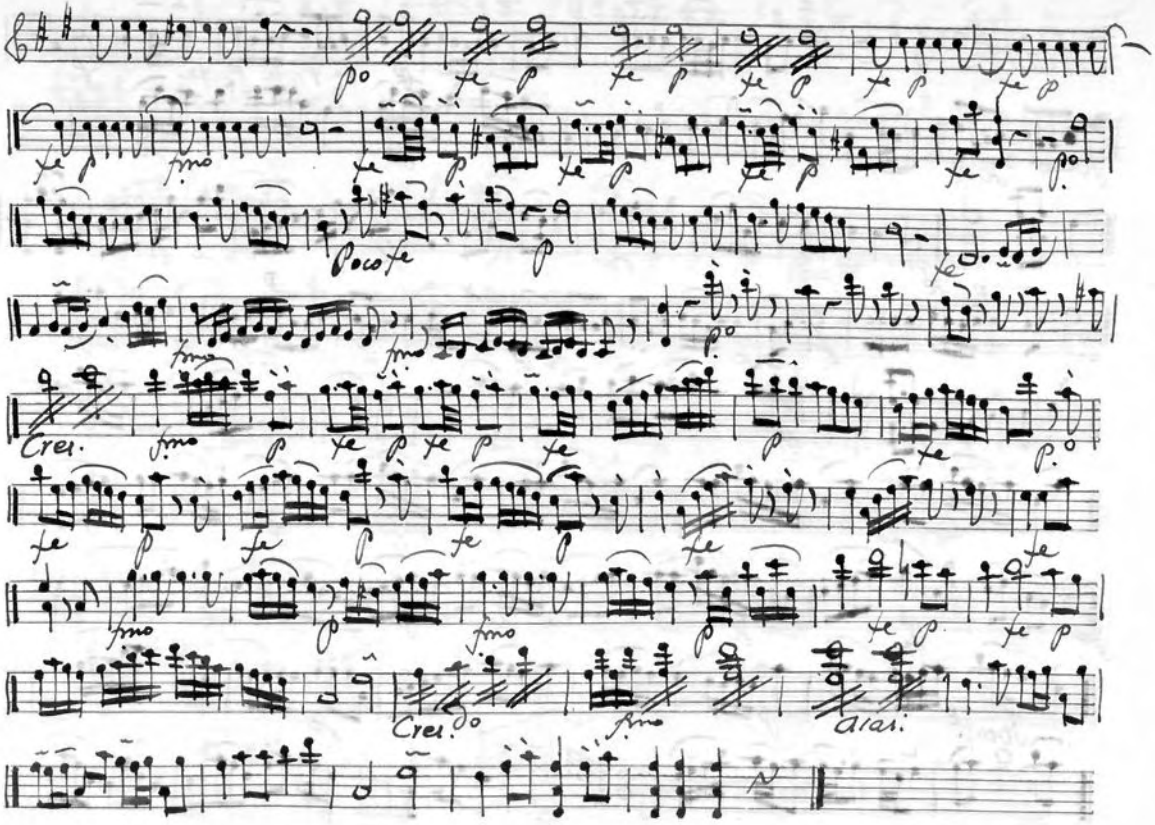

Ayuntamiento de Madrid

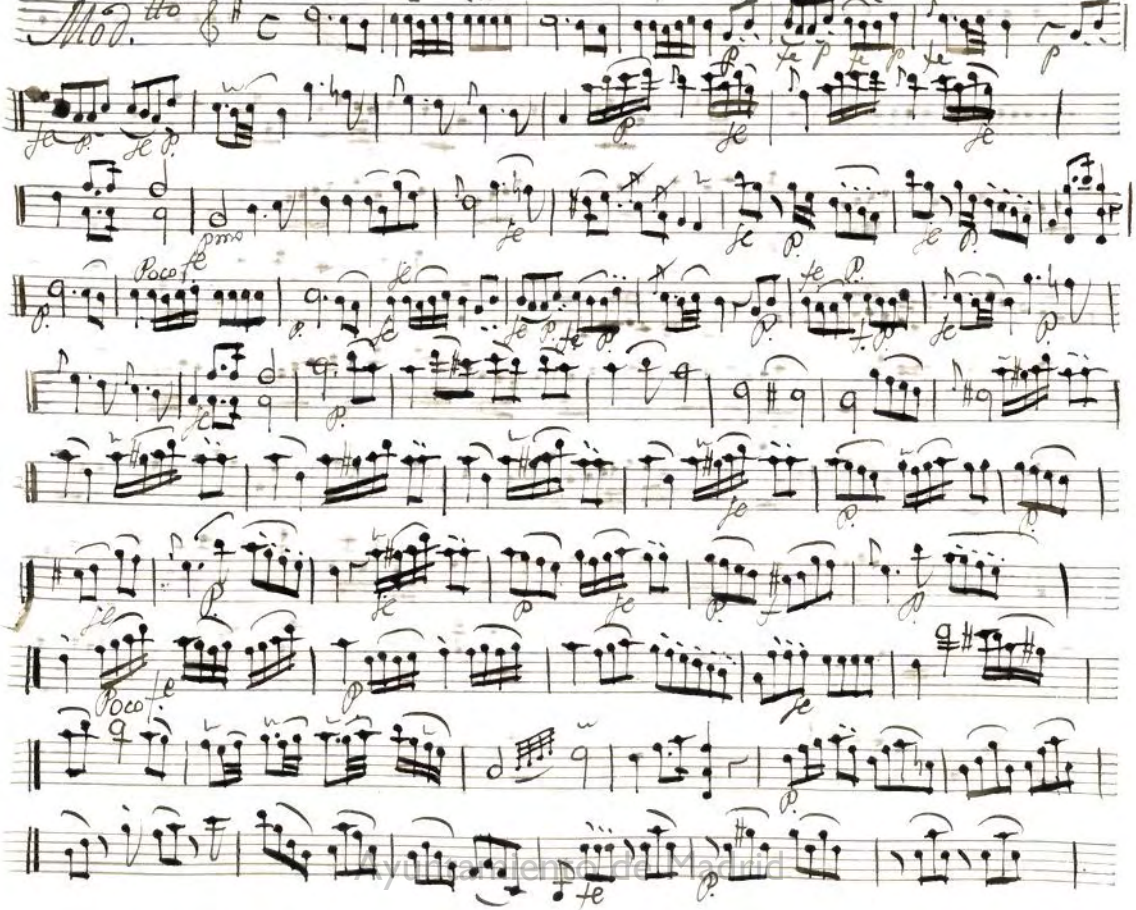

Ayuntamiento de Madrid

Ayuntamiento de Madrid

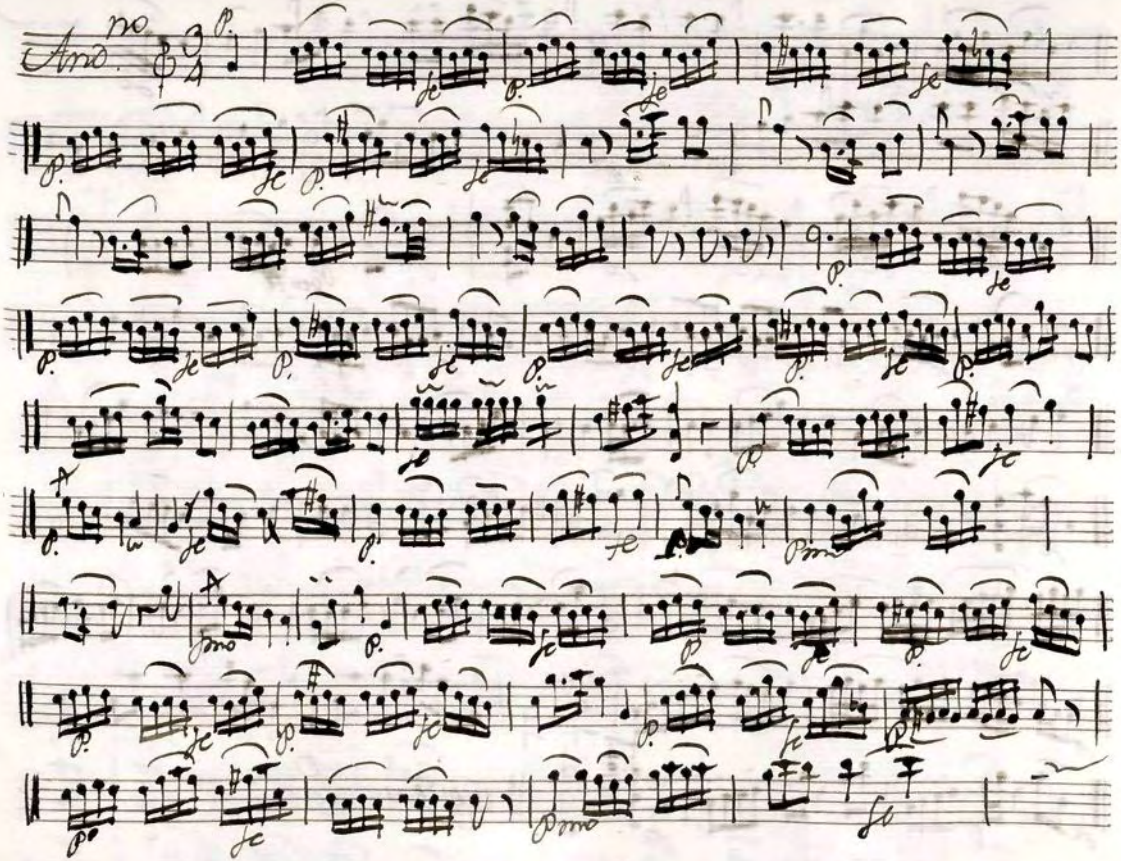

Ayuntamiento de Madrid

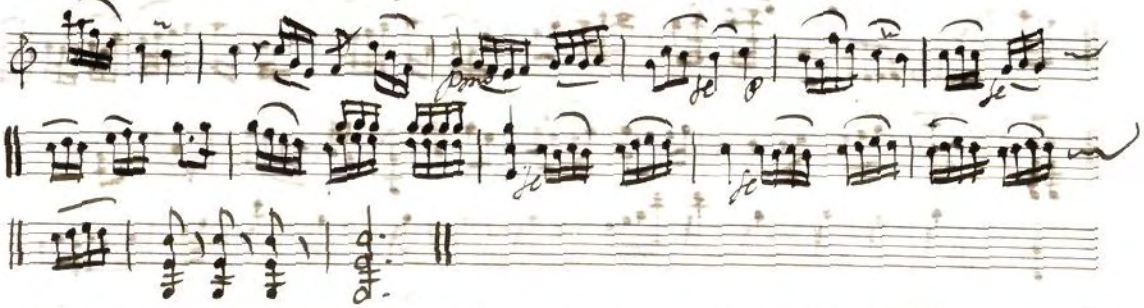

Ayuntamiento de Madrid

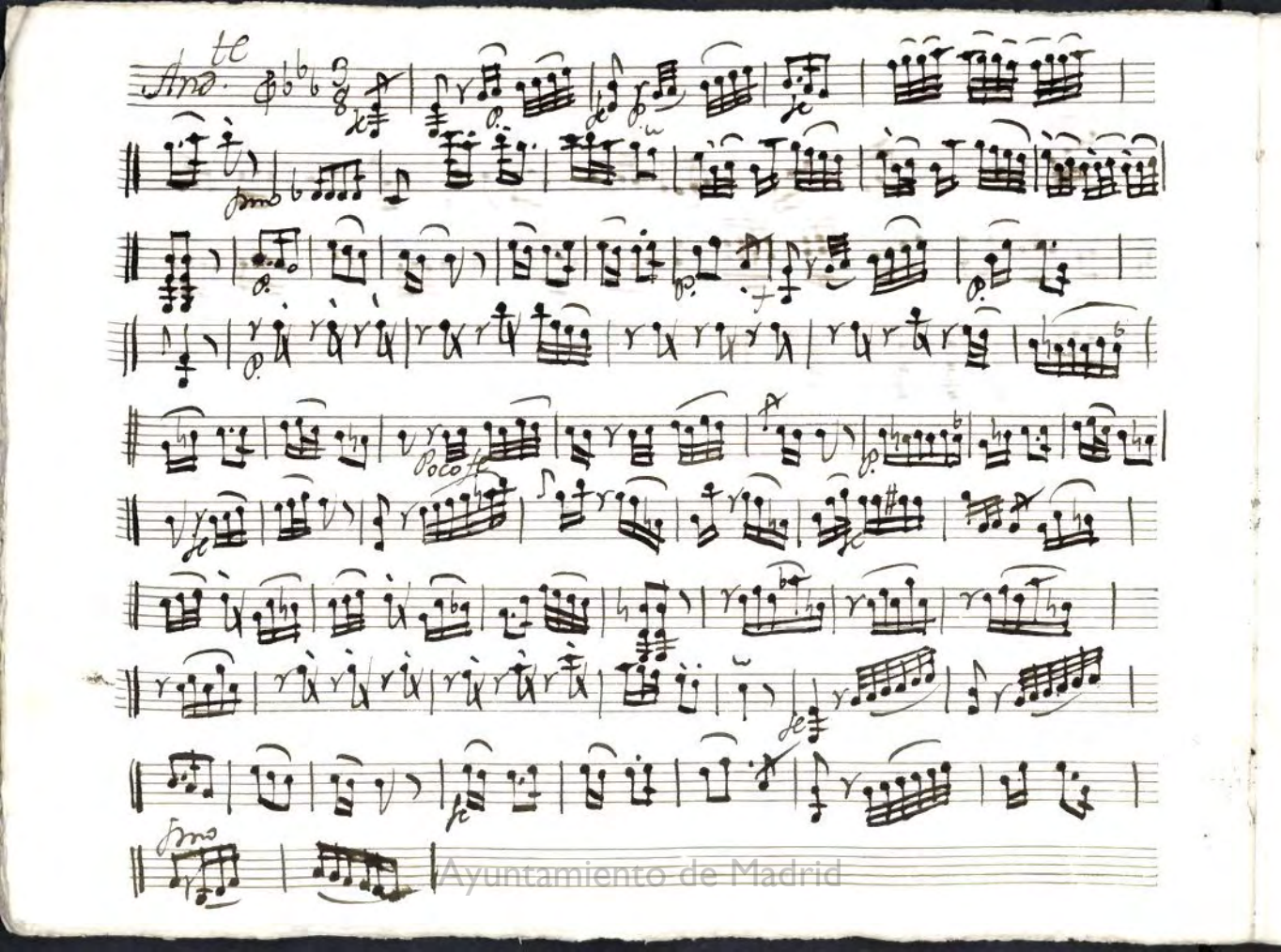

Ayuntamiento de Madrid

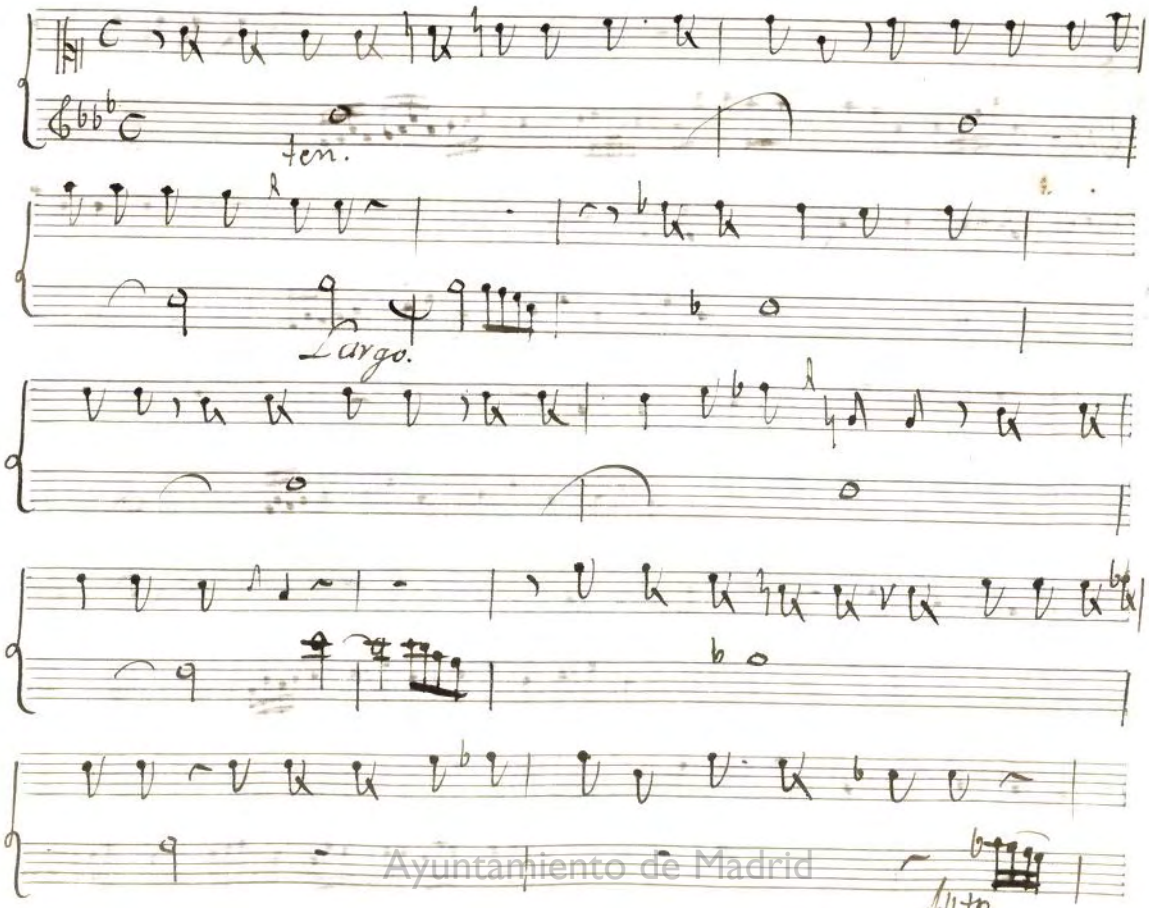

Ayuntamiento de Madrid

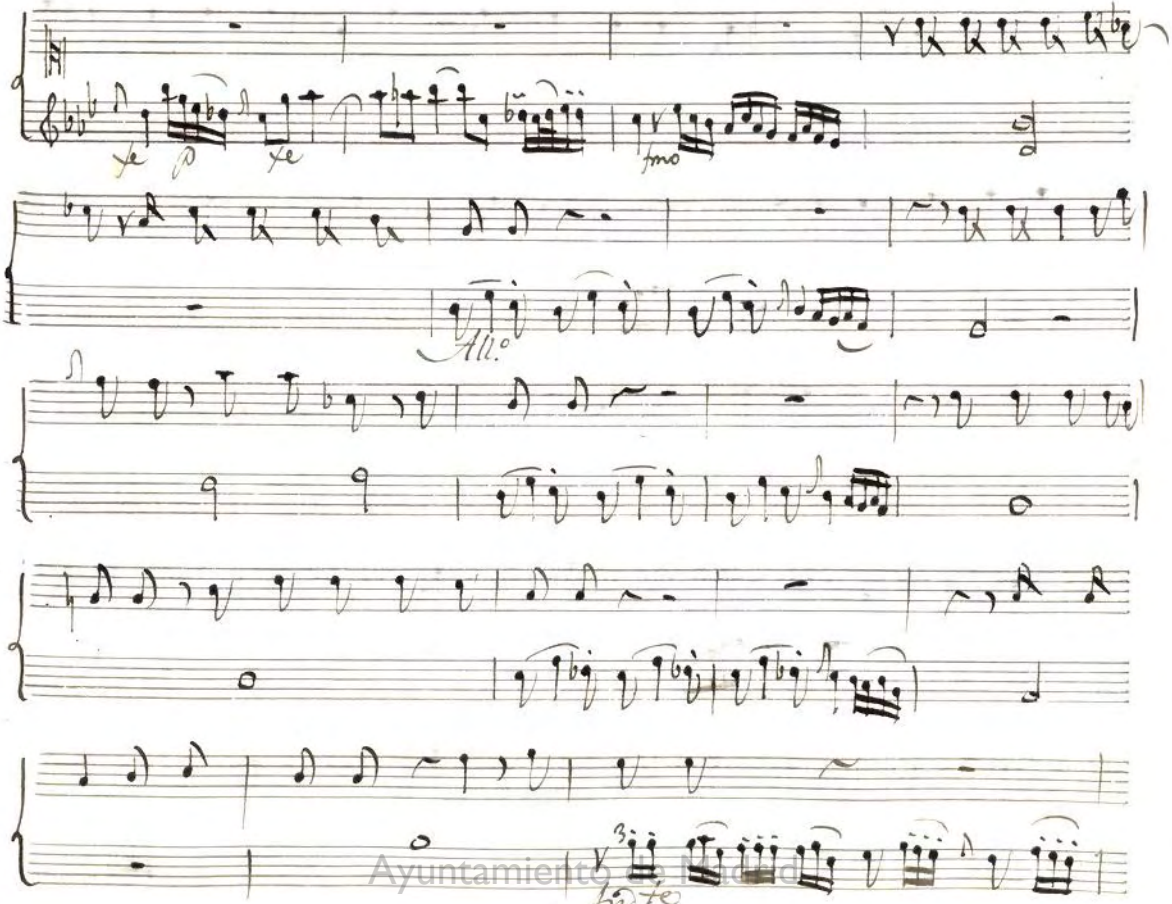

Ayuntamiento de Madrid

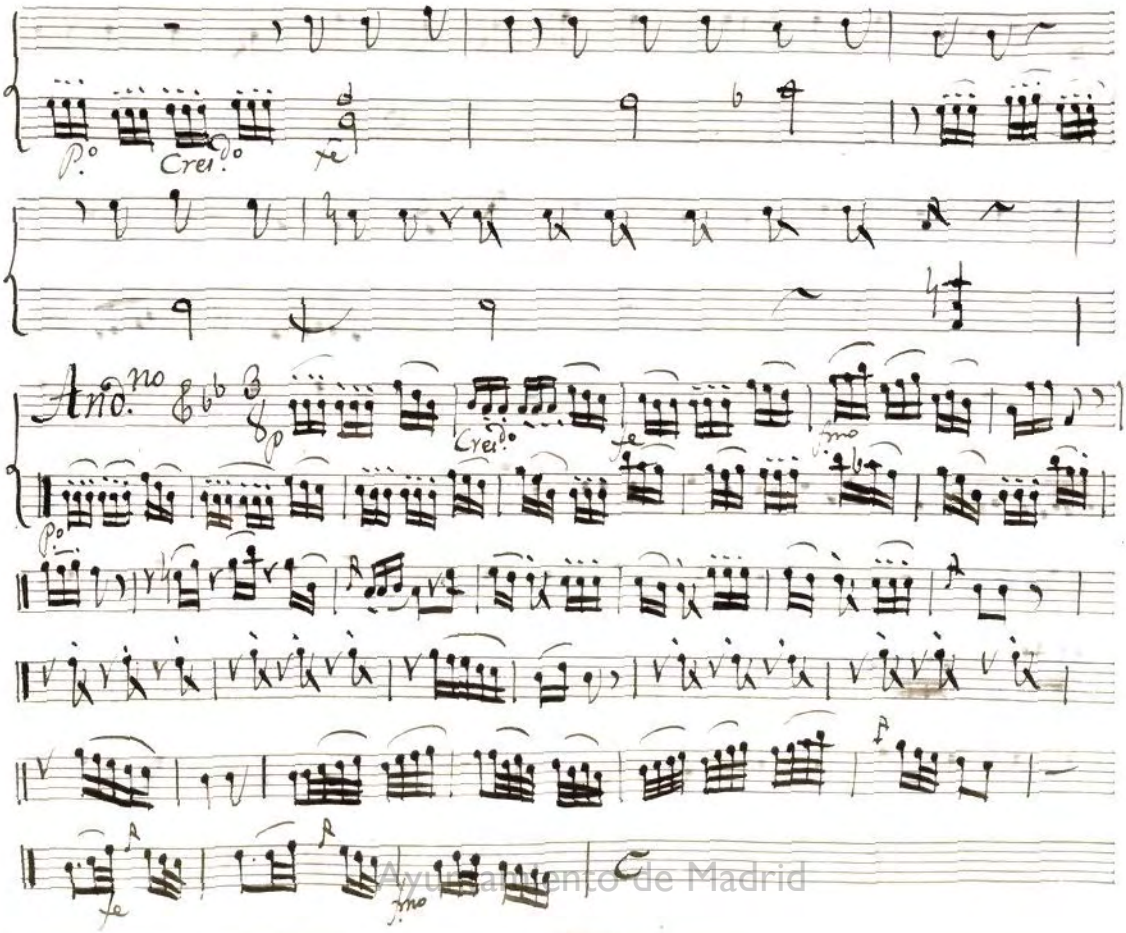

Ayuntamiento de Madrid

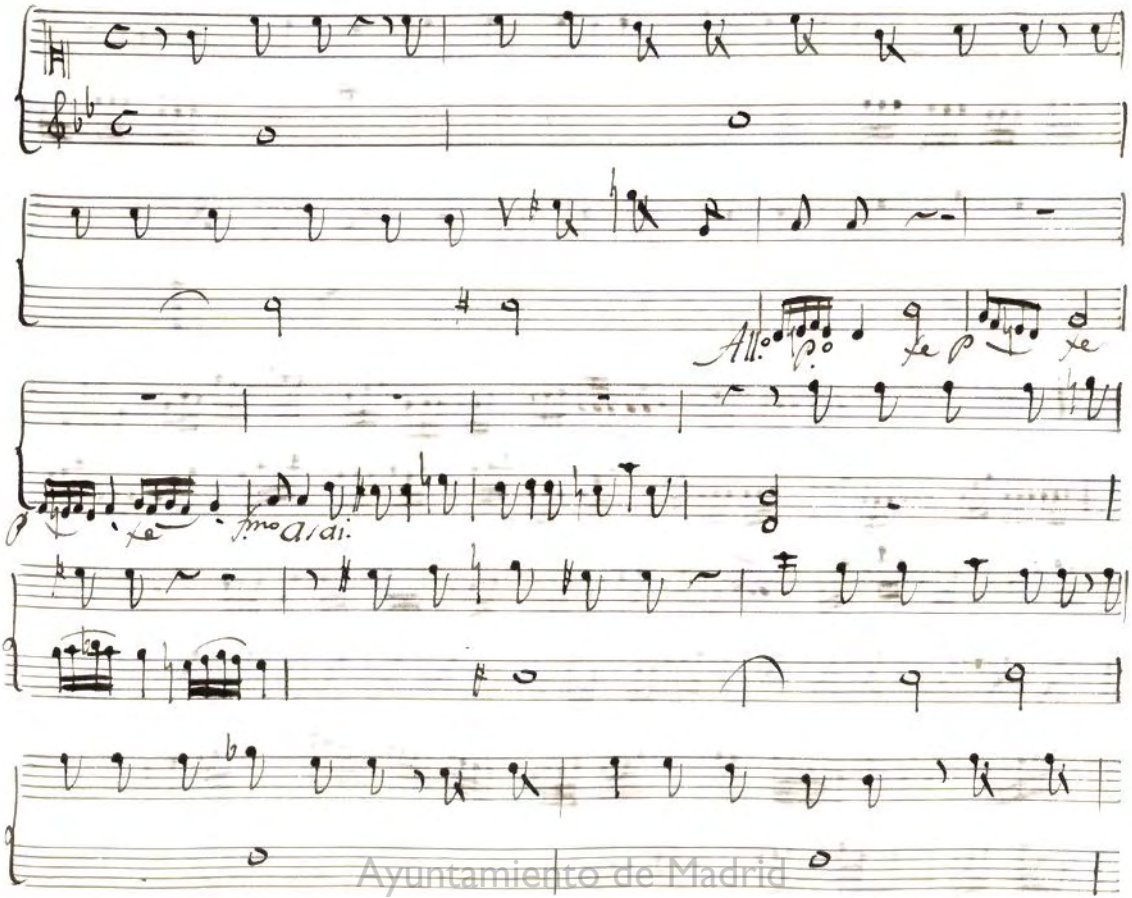

Ayuntamiento de Madrid

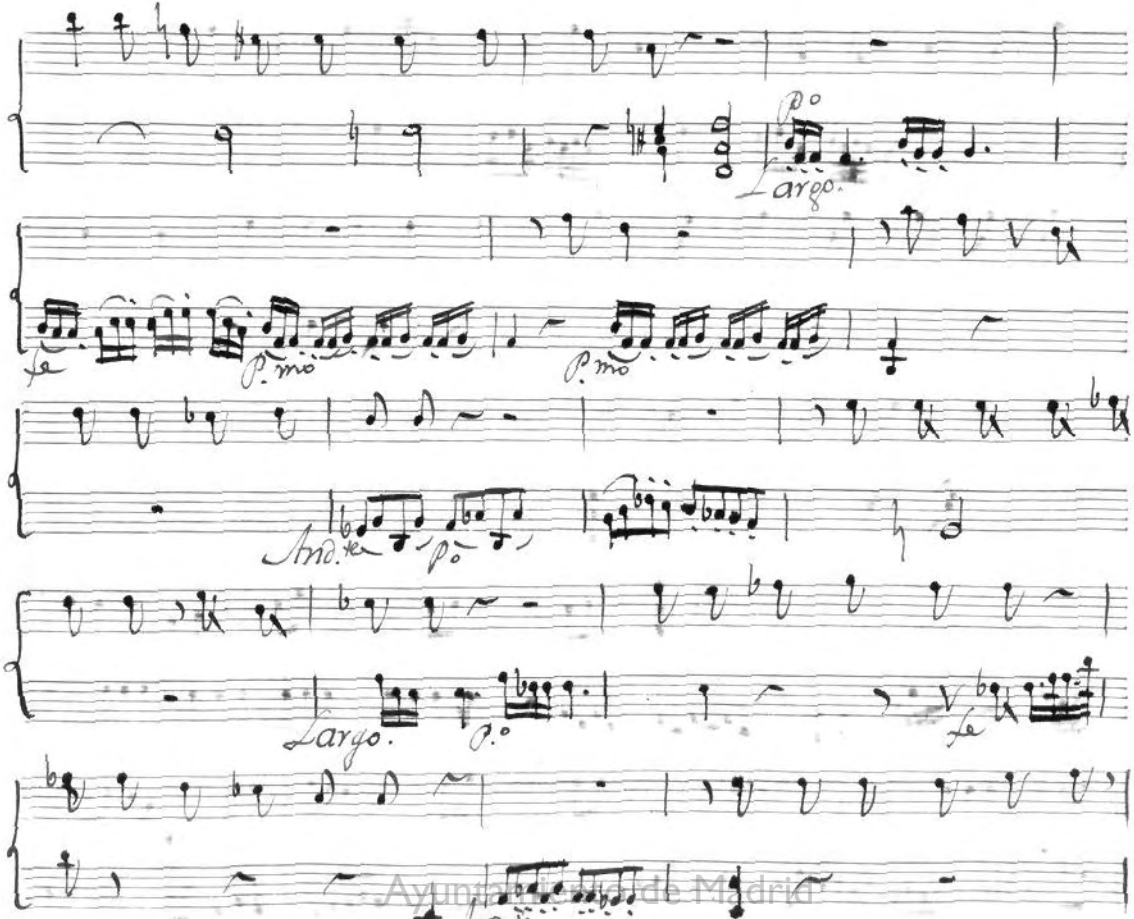

Ayuntamiento de Madrid

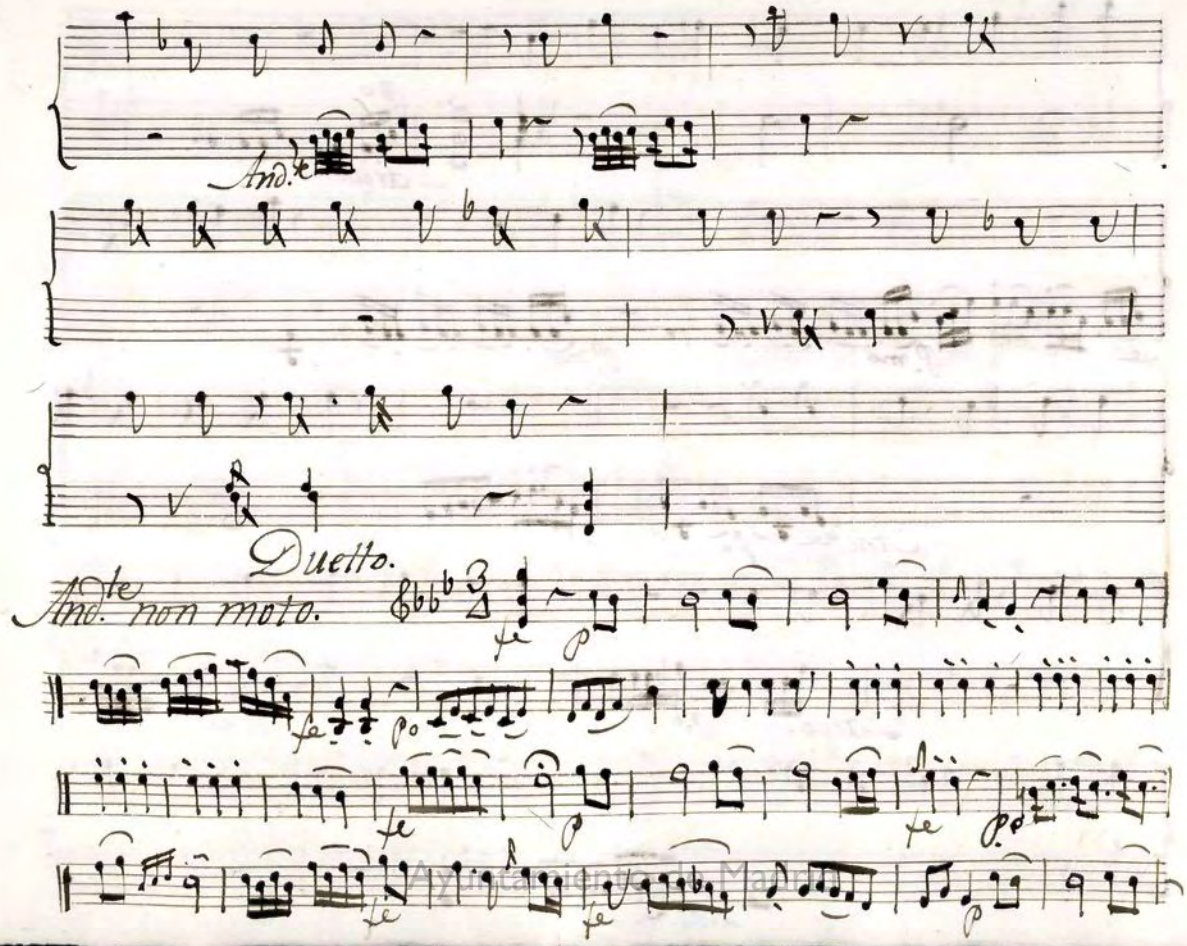

Ayuntamiento de Madrid

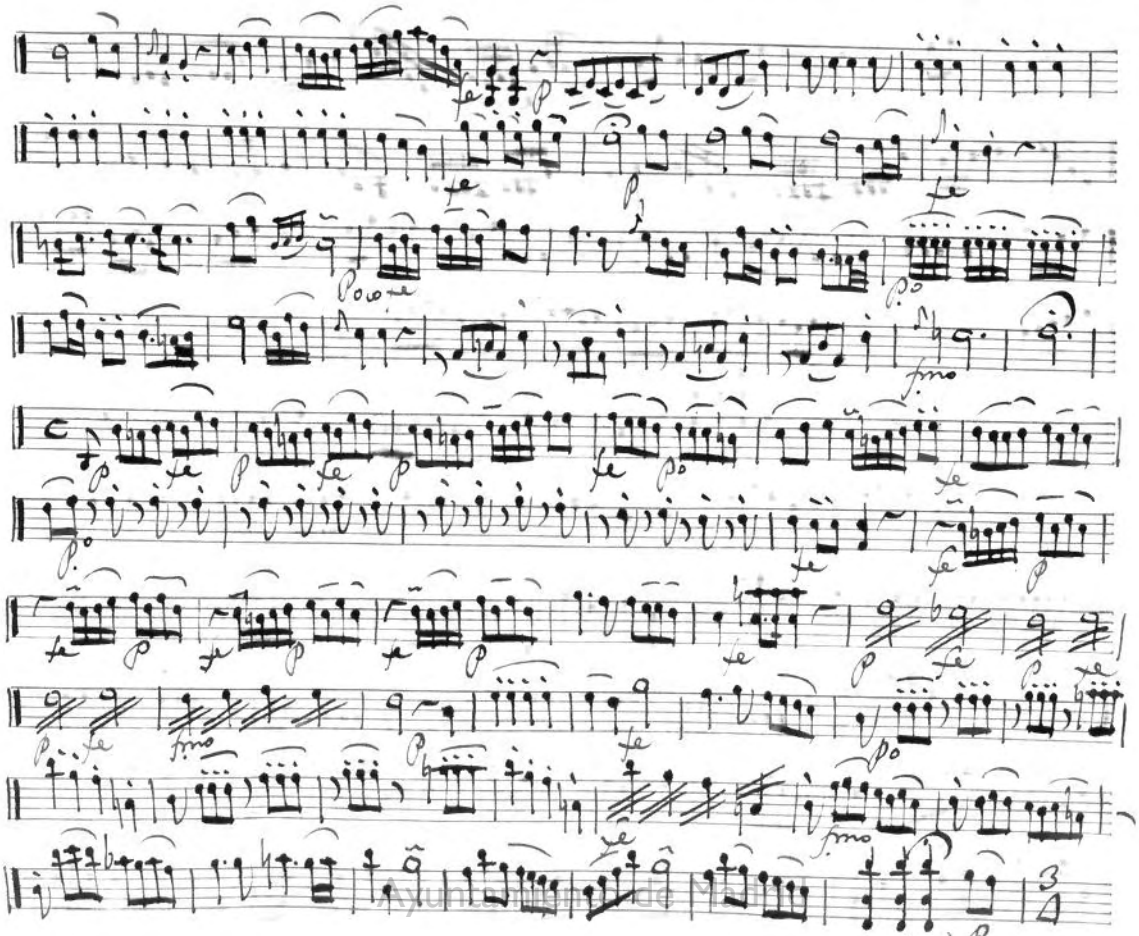

Ayuntamiento de Madrid

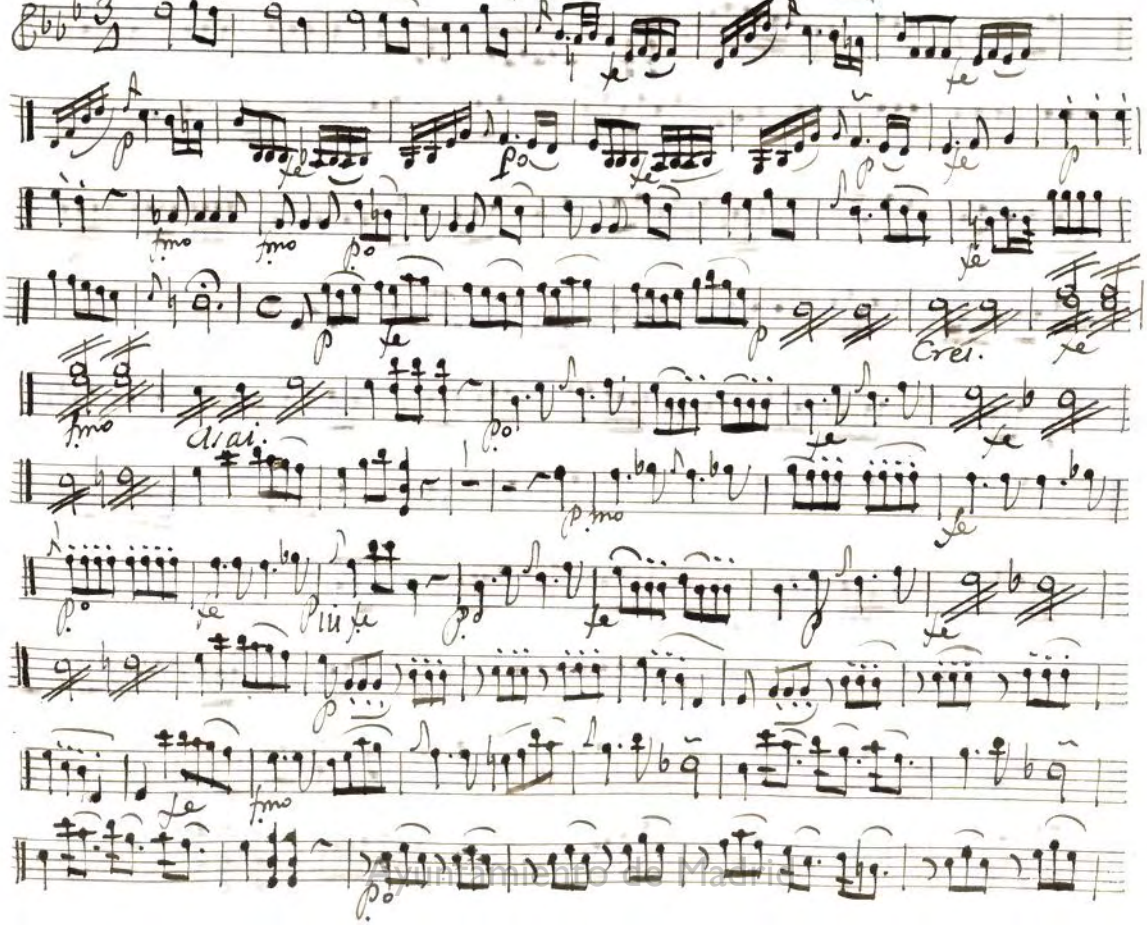

Biblioteca de Madrid

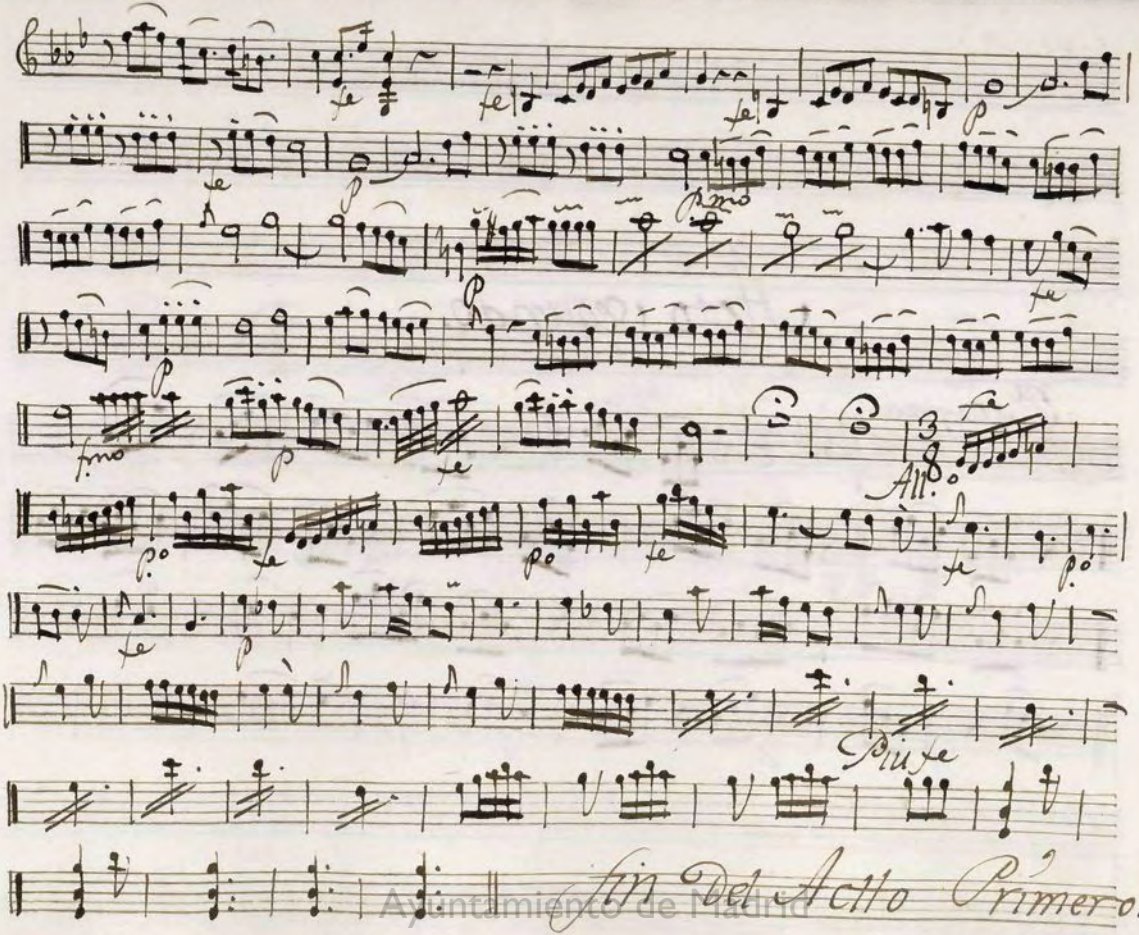

Ayuntamiento de Madrid

Acto segundo.

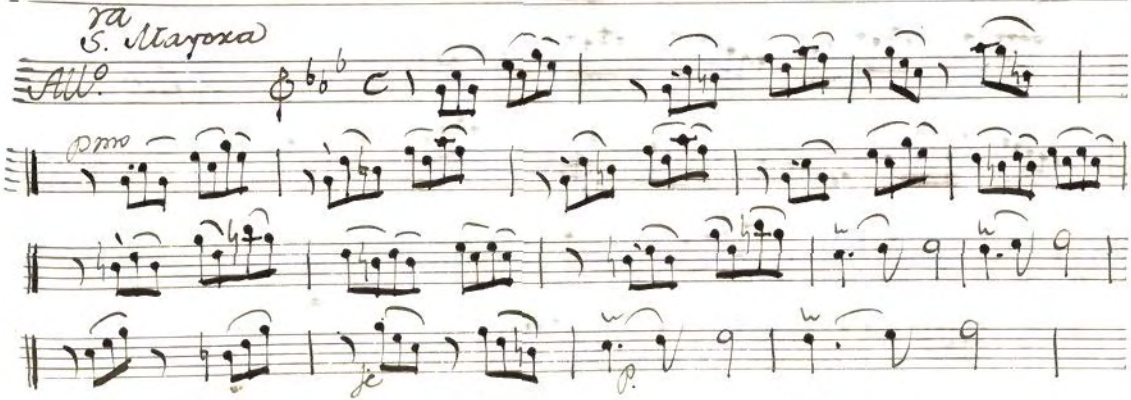

Ayuntamiento de Madrid

MUS 54-2

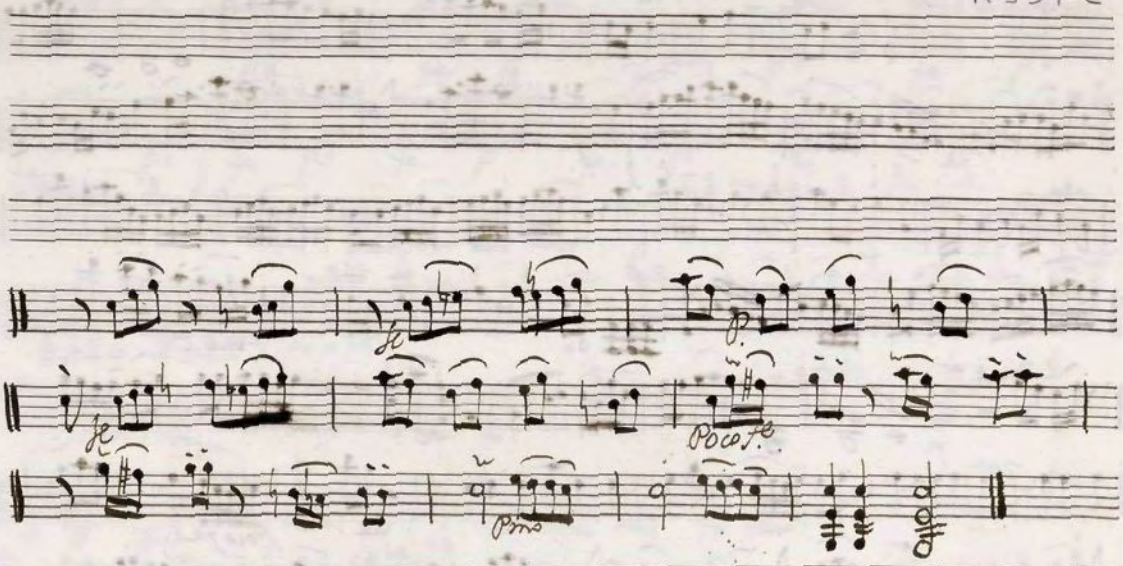

Ayuntamiento de Madrid

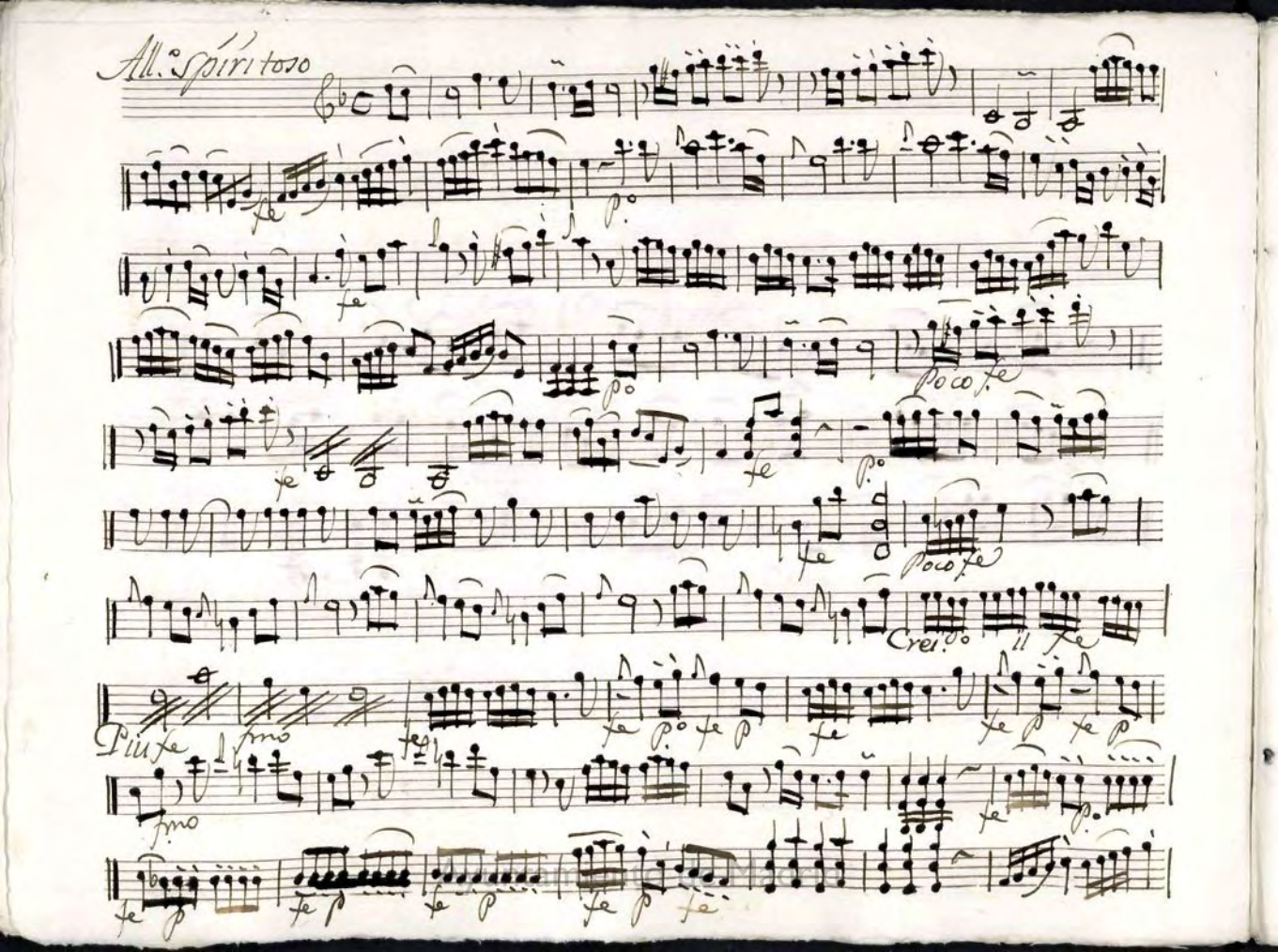
All.o Spiritoso
fe
p.o
fe
Poco fe
fe
p.o
fe
Poco fe
Crei.do
fe
Più fe
fmo
fmo
fe
p.o
fe
p
fe
fe
p
fe
p
fmo
fe
p.o
fe
p
fe
p
fe
p
fe

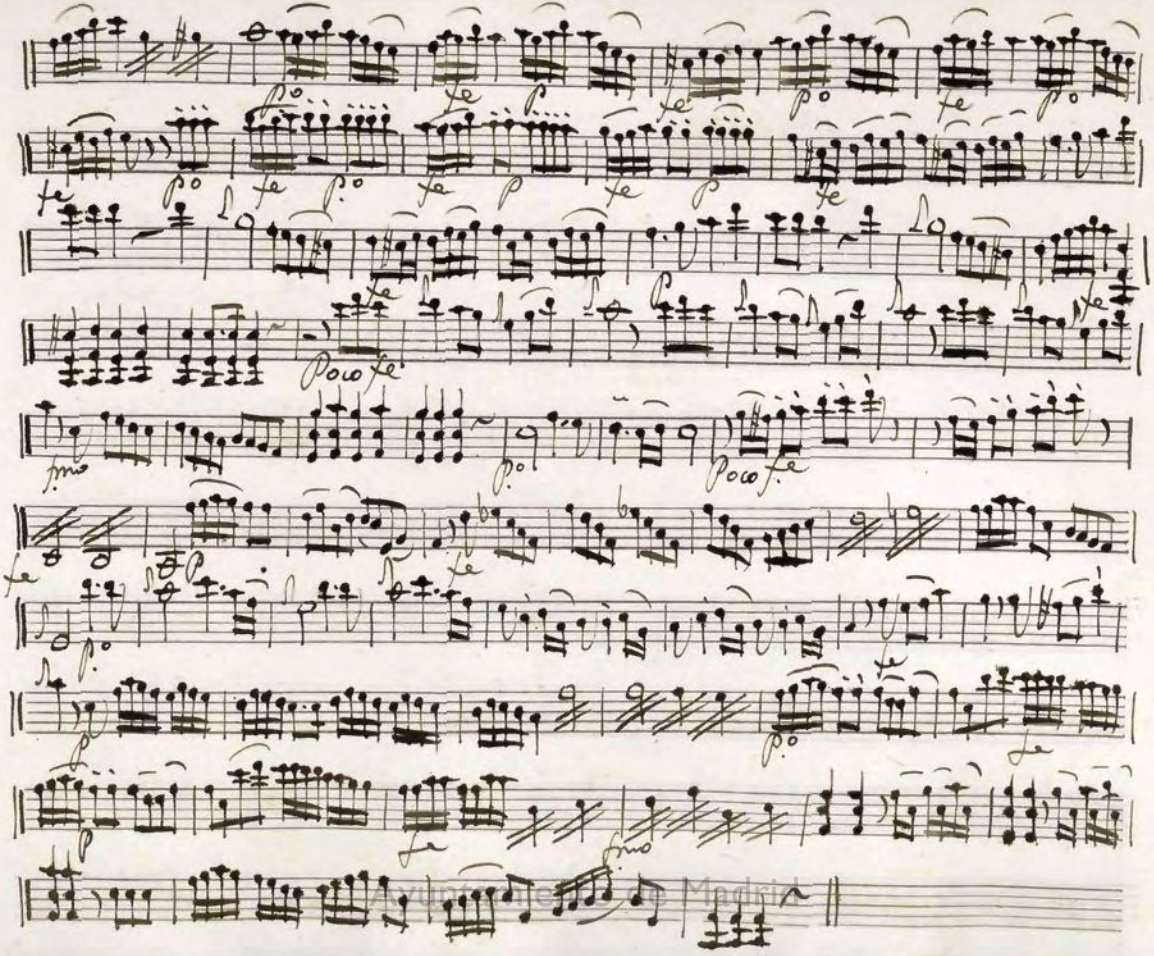

Archivo Histórico Nacional, Madrid

Ayuntamiento de Madrid

Ayuntamiento de Madrid

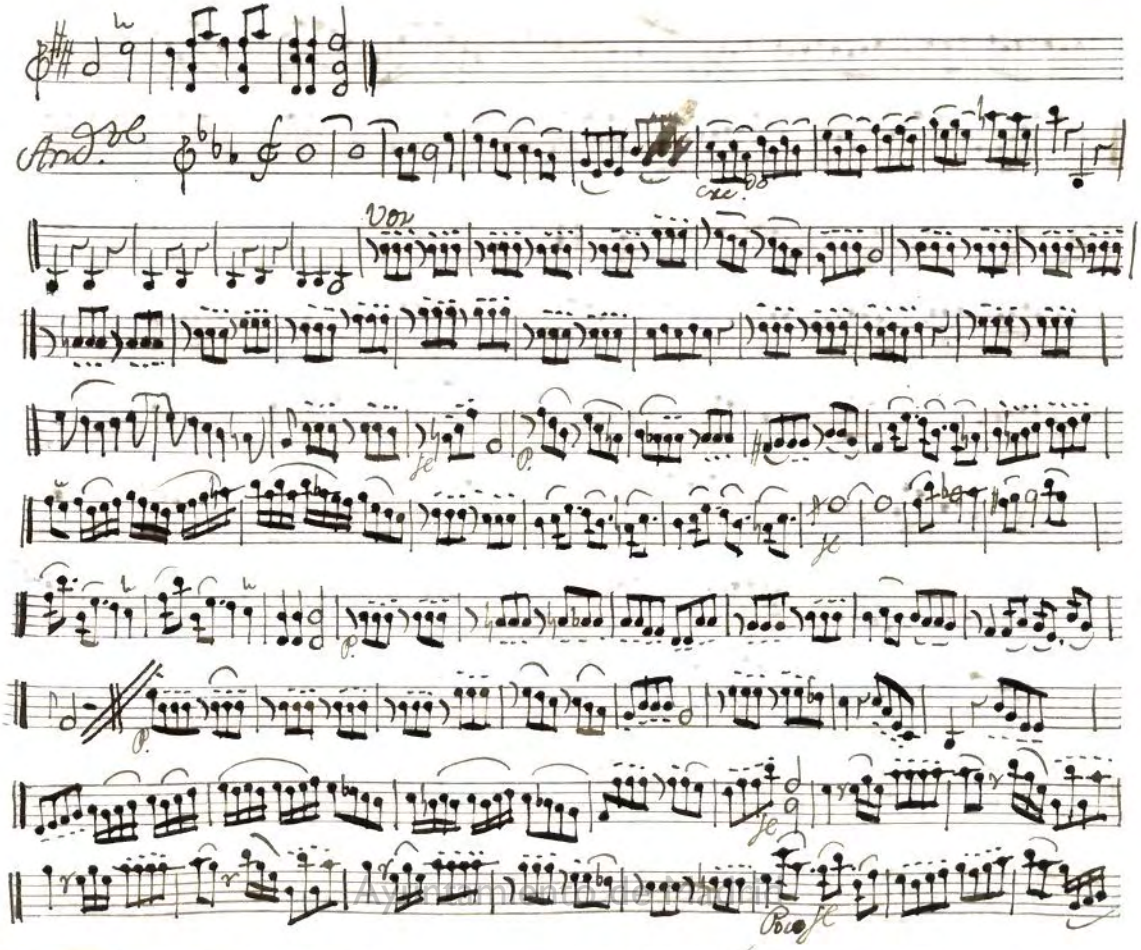
And.te
cre.
Voc
fe
p.
fe
p.
p.
fe
Poco fe

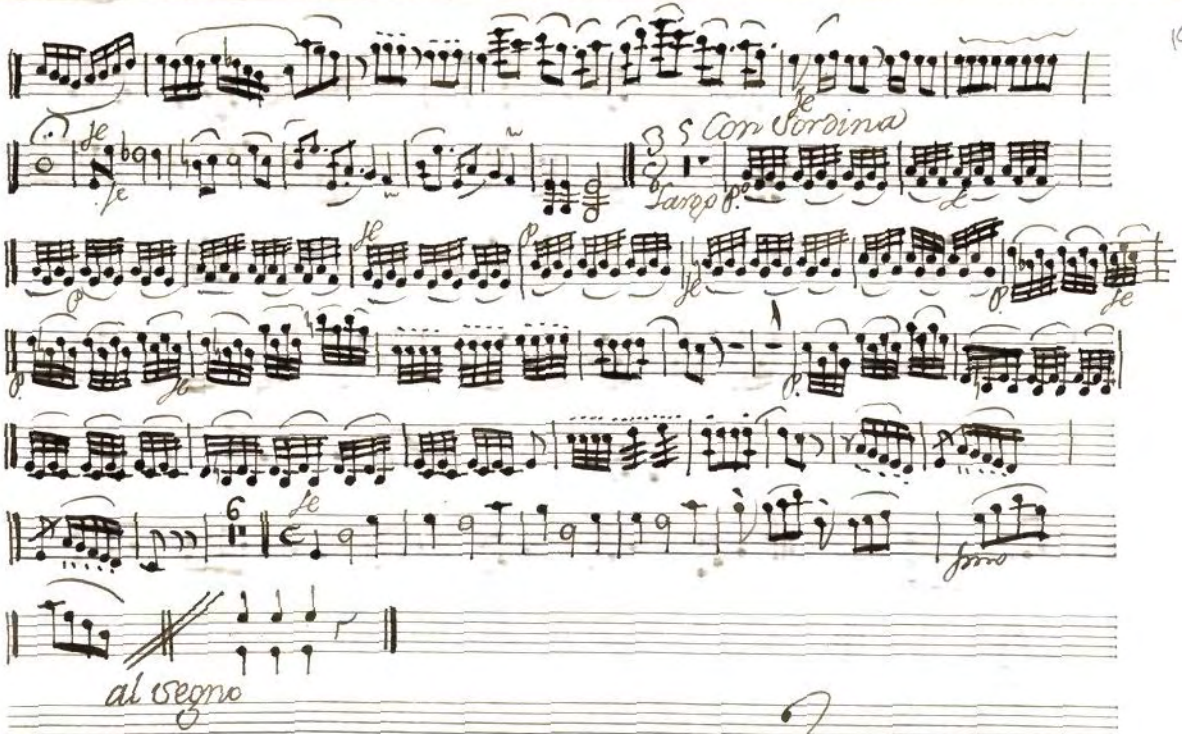

Ayuntamiento de Madrid

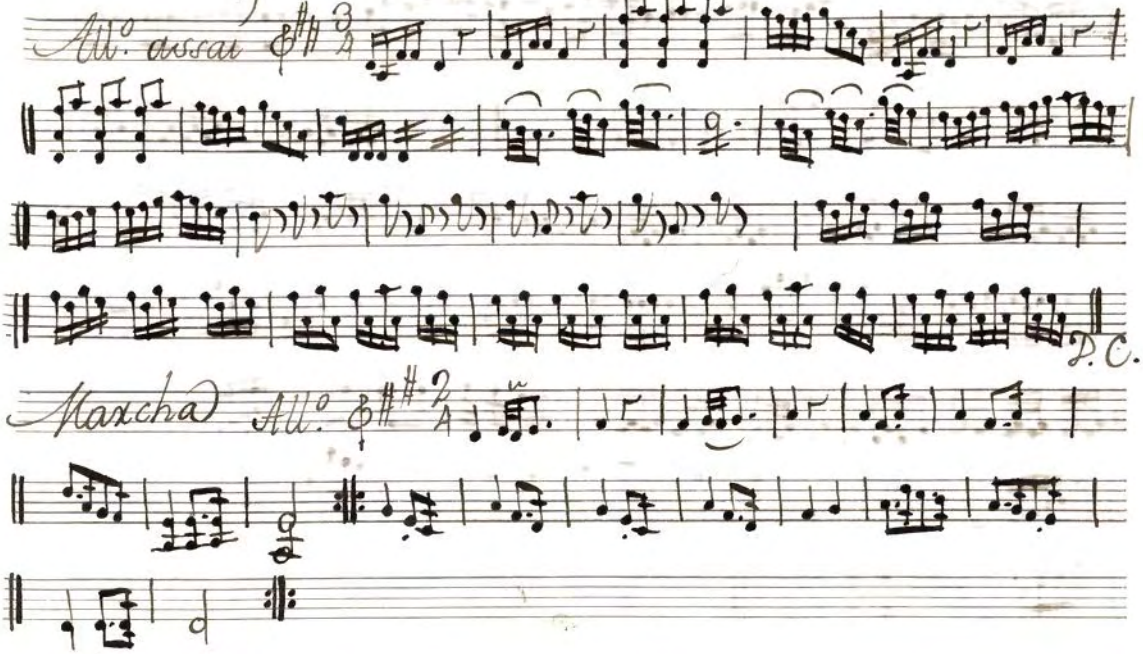

Ayuntamiento de Madrid

Violini 1.°

Terzetto.

Ayuntamiento de Madrid

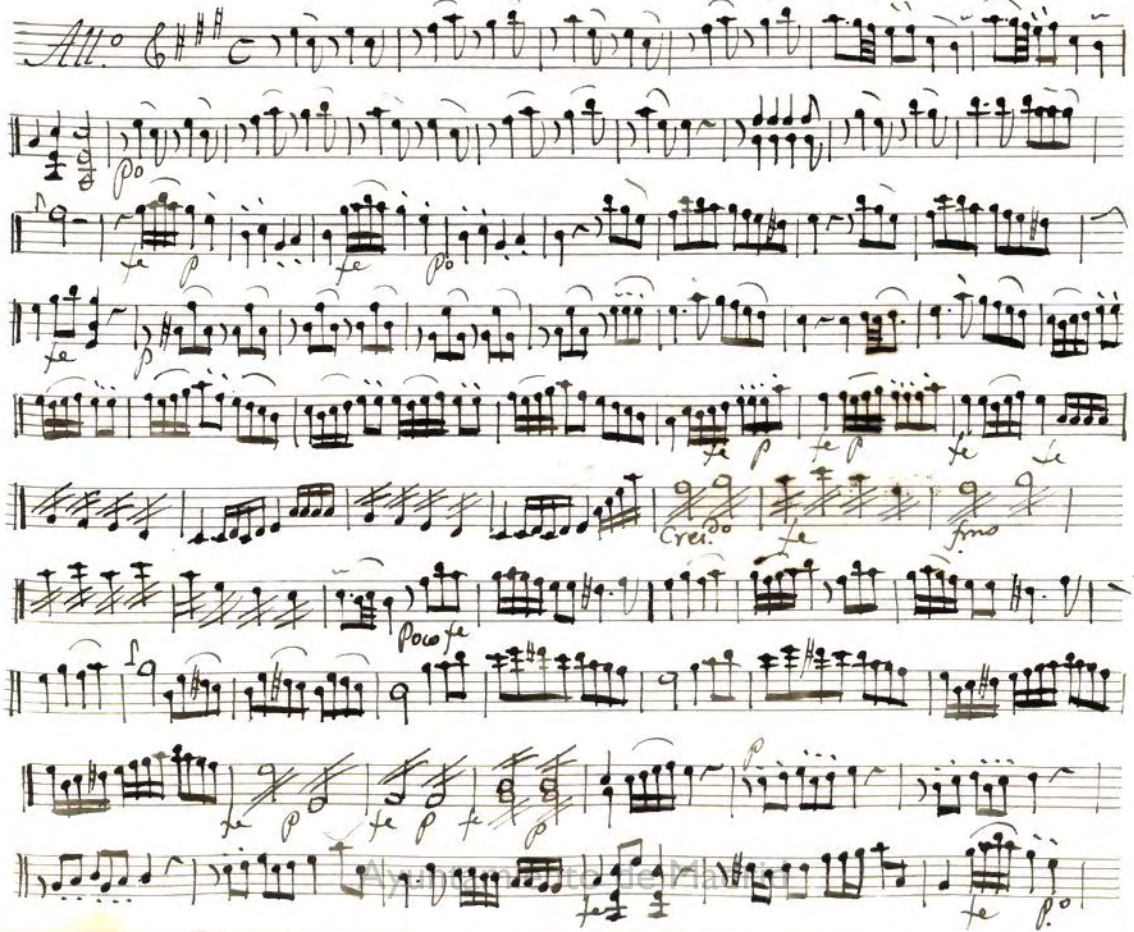

Ayuntamiento de Madrid

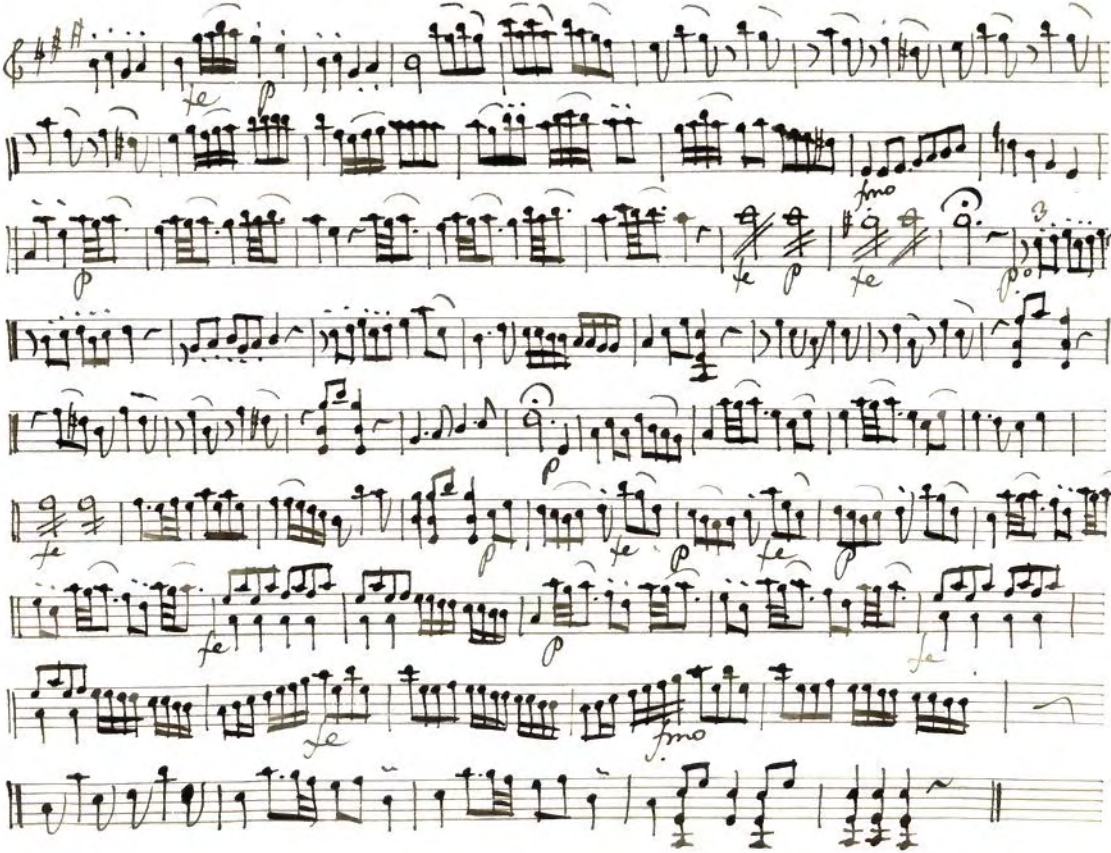

Ayuntamiento de Madrid

Ayuntamiento de Madrid

Coro

Andantino

Coplas

Se repite el Coro desde la

Volti

Ayuntamiento de Madrid

Coro Para acabar.

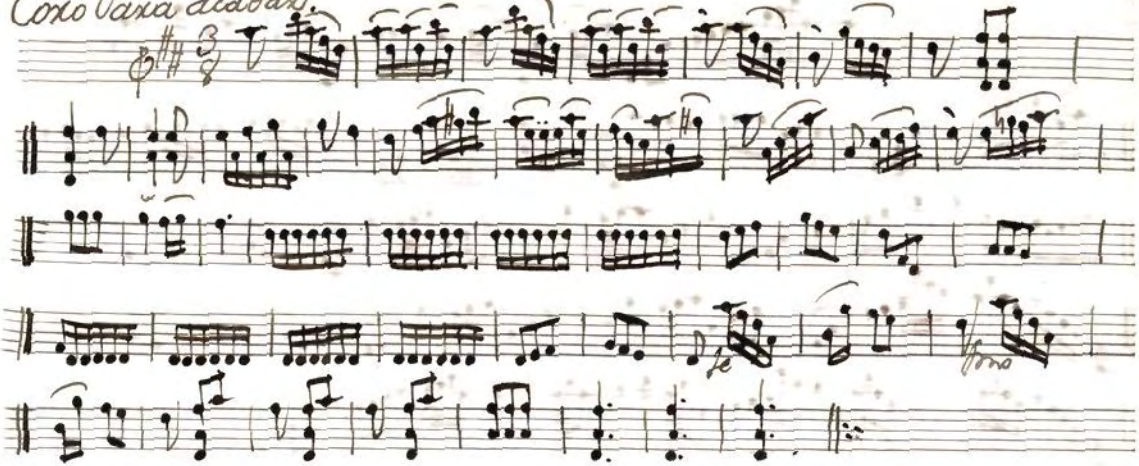

Ayuntamiento de Madrid

MUS 54-2

1. Violin Primero.

Jason.

Ayuntamiento de Madrid

Obertura

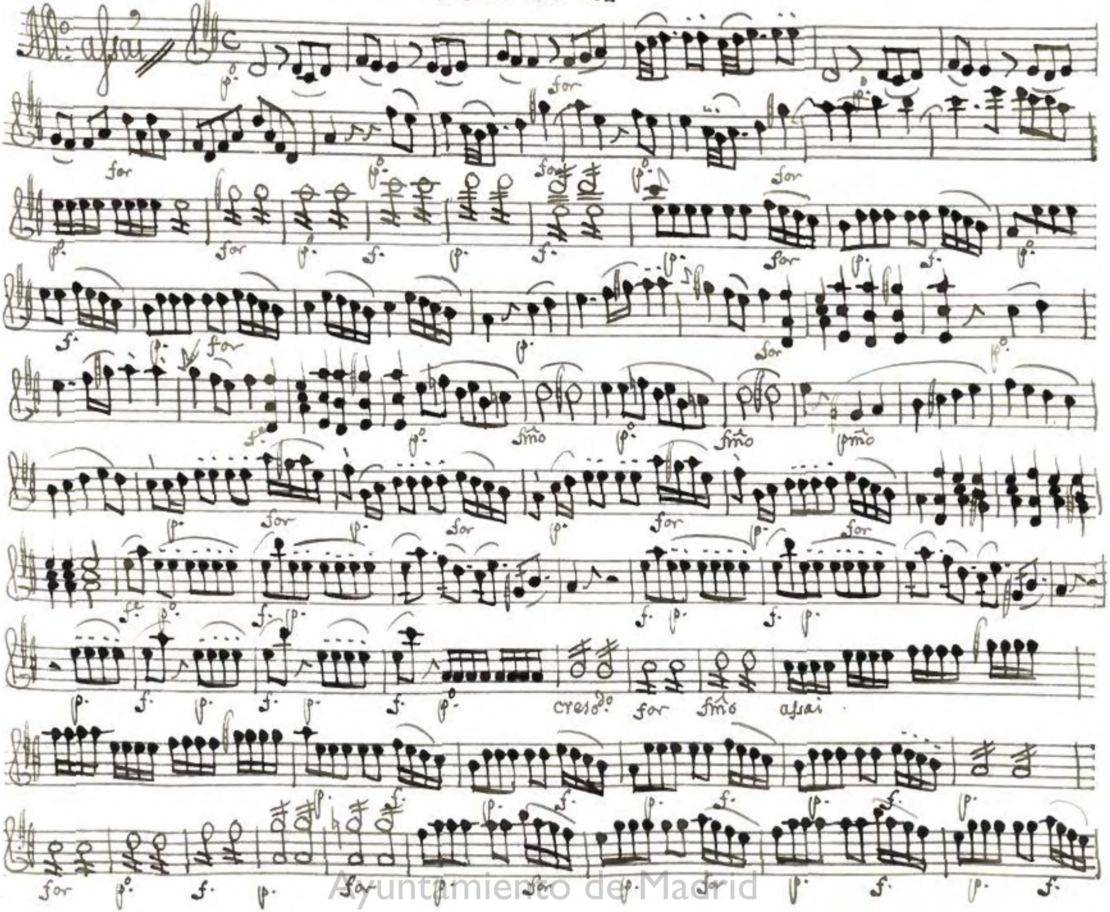

Ayuntamiento de Madrid

p. fmo p. fmo p. for for for p.

Andante

Punta d'arco

Volti

Ayuntamiento de Madrid

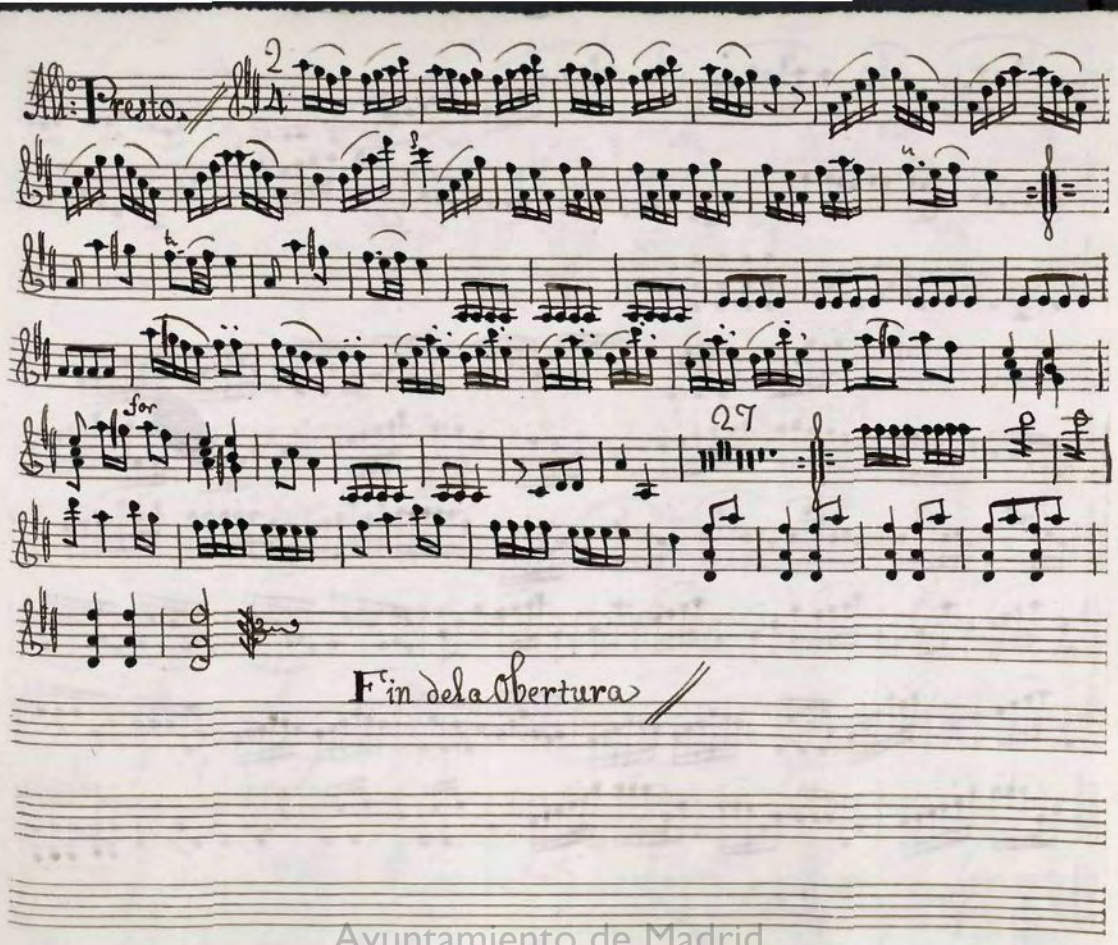

Ayuntamiento de Madrid

Acto Primero.

Ayuntamiento de Madrid

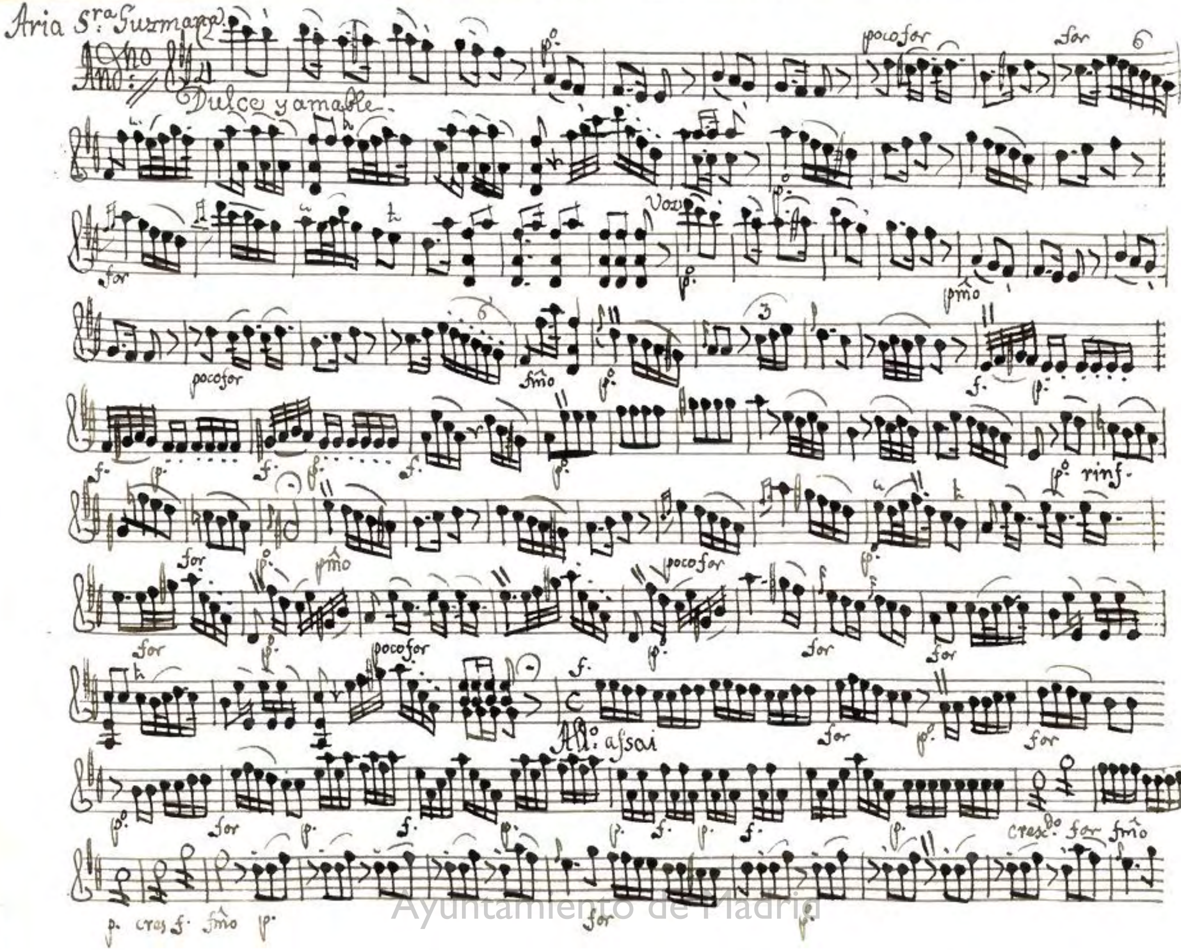

Ayuntamiento de Madrid

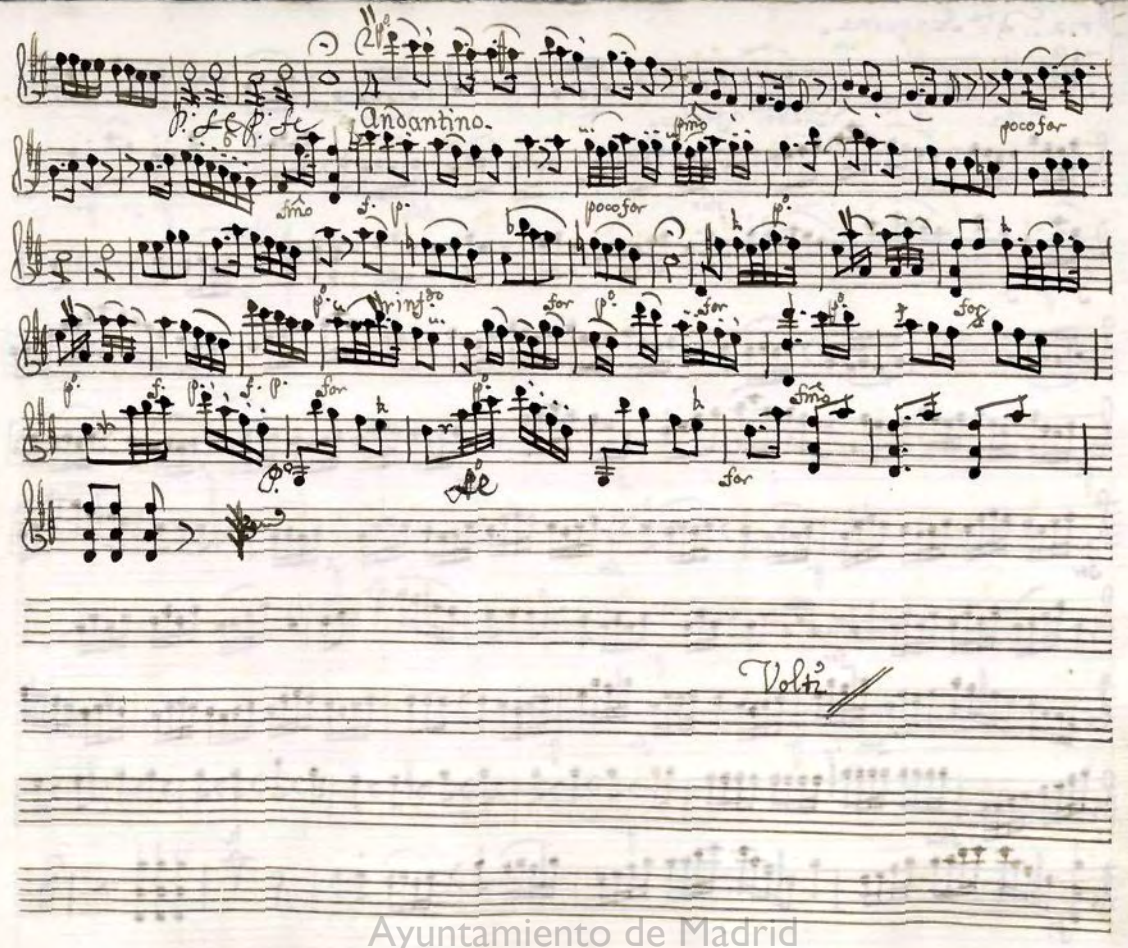

Ayuntamiento de Madrid

Ar

Aria. Sra. Juaquina.

All.o Maestoso

Esta: Dedos afectos.

pmo fmo p. f. p.

f. p. f.

Voz

p.o

for

p.o for for p.o

for p. for p.o

for p.

for p. for p.

fmo p.o

fa.

Ayuntamiento de Madrid

Ayuntamiento de Madrid

S.ra Juaquina

All.o Maestoso

po fmo p. f. p. f p. fe

voz

po

fe po

fe fe po fe

po fe po

fe po fe

po fe po fmo

po fe

Andno

po fe

Ayuntamiento de Madrid

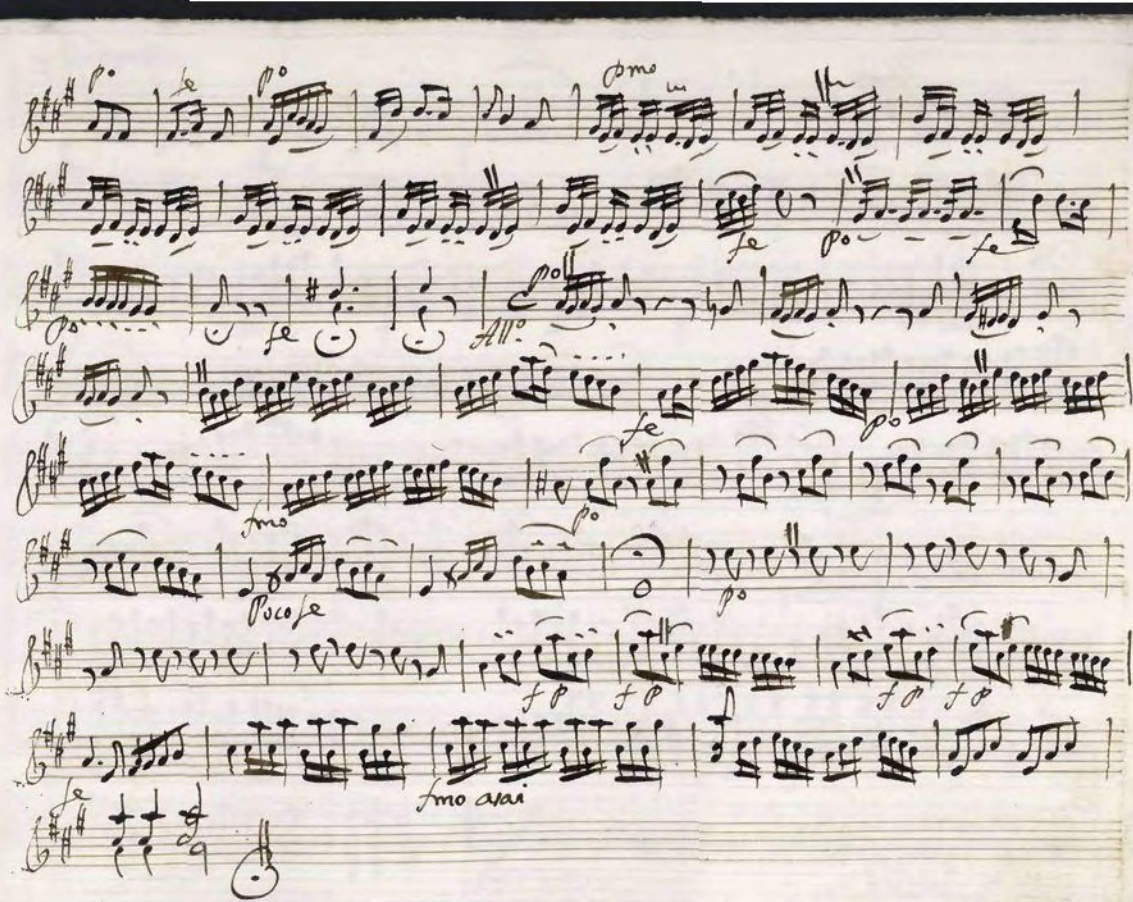

Ayuntamiento de Madrid

Ayuntamiento de Madrid

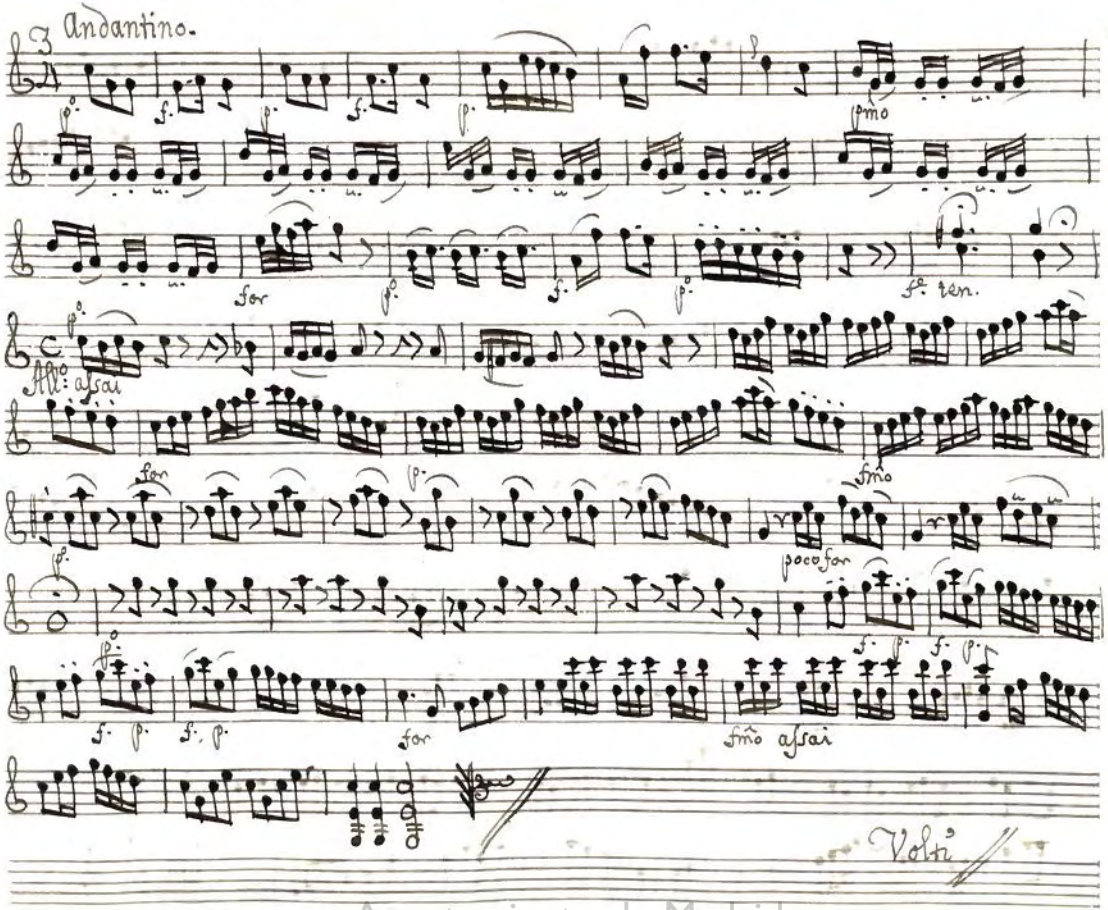

Ayuntamiento de Madrid

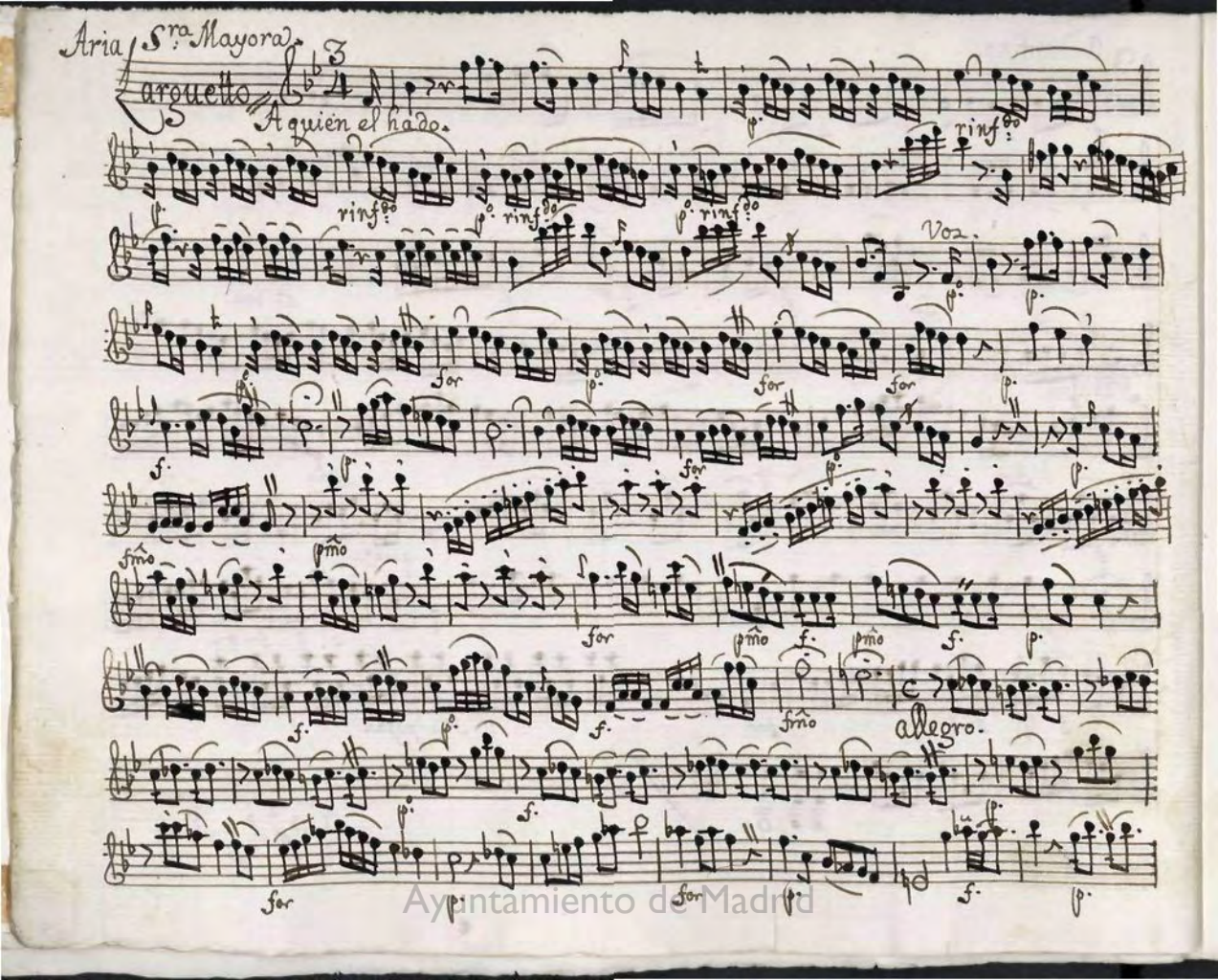

Ayuntamiento de Madrid

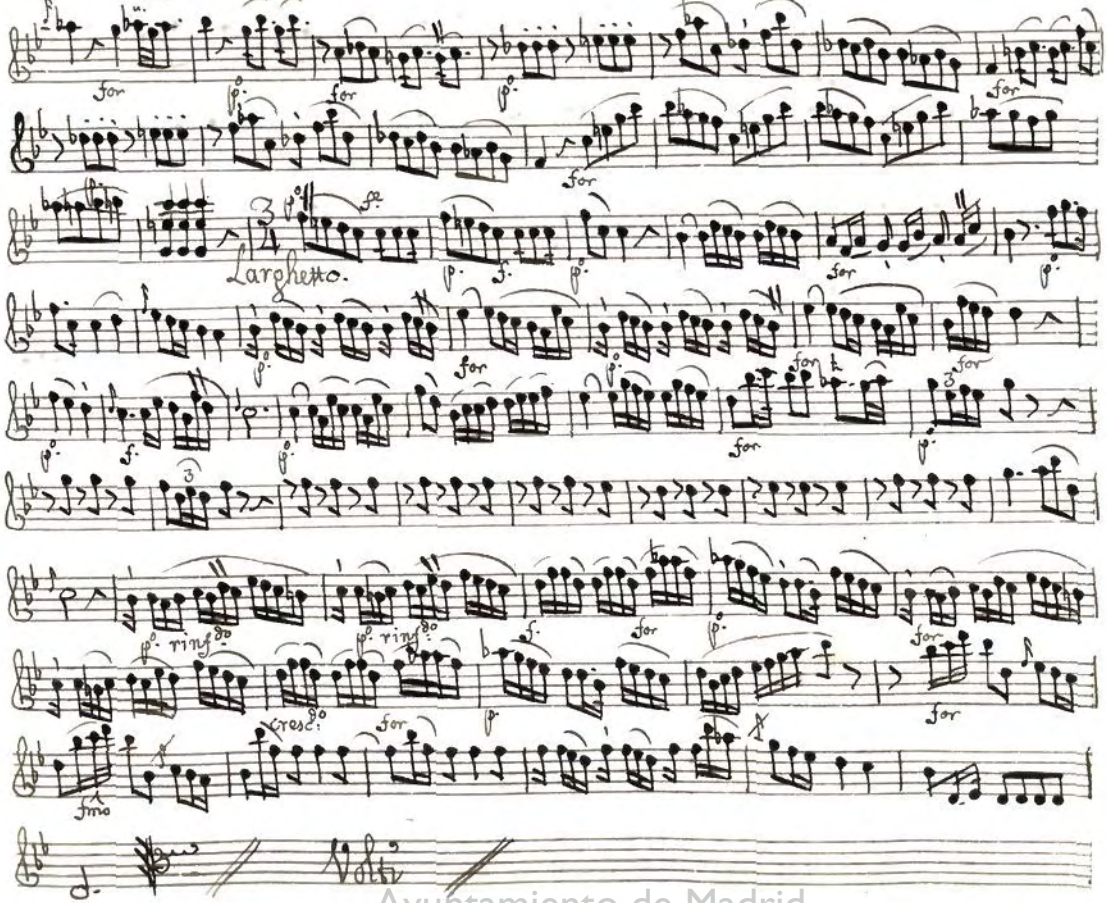

Ayuntamiento de Madrid

Aria. Sra Vizenta Cortina.

Allegro. Fuego Cuchillo

Ayuntamiento de Madrid

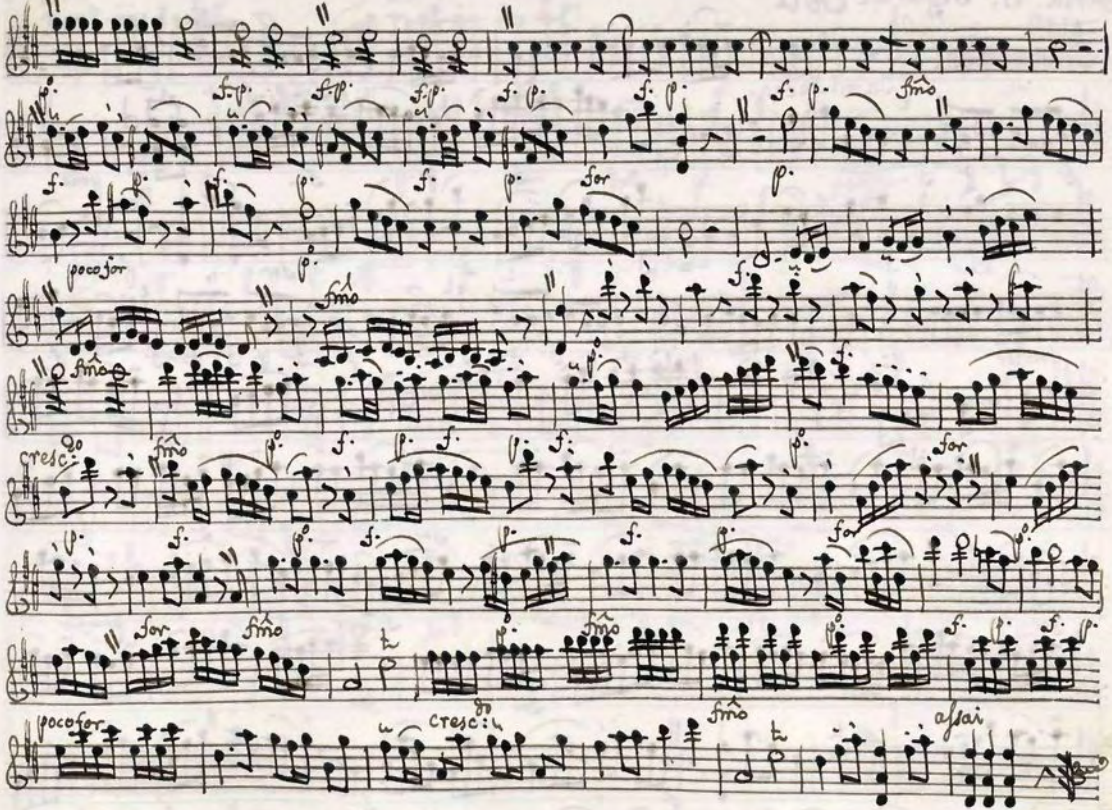

Ayuntamiento de Madrid

Aria. Sª Segura. Allº

Moderato.

Ja mi Pecho.

Voz.

Ayuntamiento de Madrid

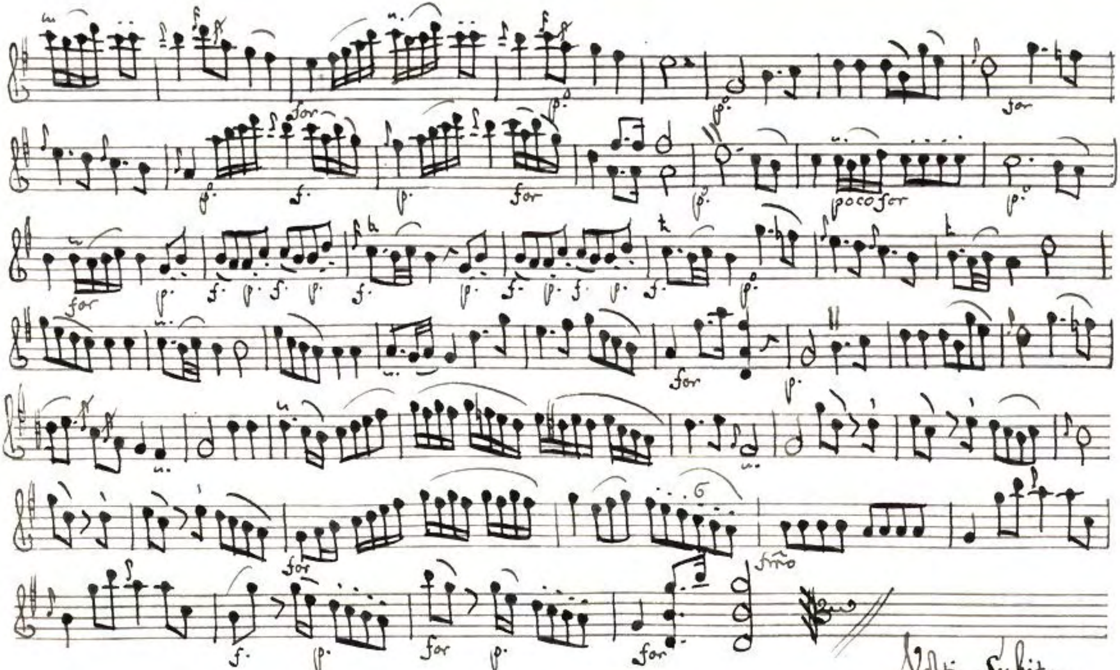

Volti Subito

Ayuntamiento de Madrid

Cavatina. Sra. Petrudis Cortina.

Andantino. 3/4

La Gloria La fama.

Voz.

Ayuntamiento de Madrid

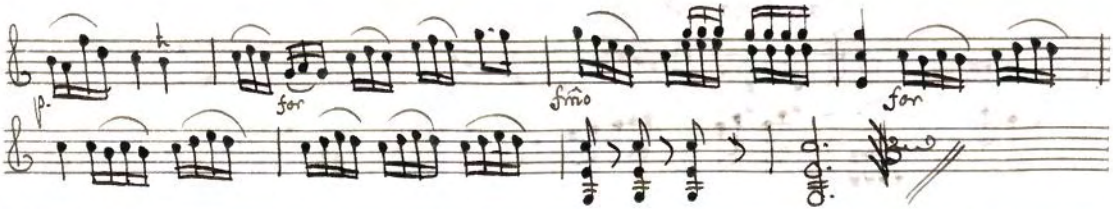

VJ. Vdtz

Ayuntamiento de Madrid

Cavatina - Sra Suzmana.

Andante

Zefiro.

Voz

poco for

Ayuntamiento de Madrid

Rec.do

Largo

ten.

Mas que sirve que al uiento de mis quexas si quedaran mis quexas en el viento

ya la uida me falta ya parece que la miro ves=

tida dela ropa nupcial

Ya estira corre A eternizar sus

Allegretto. f. p. f.

Lazos siendo dichoso dueño de sus brazos

fmo

Volti

ya la segur empuña el sumo sacer

Ayuntamiento de Madrid

All.o assai

dote ya las ninfas de Juno el hymno en

tonan ya el sagro fuego avivan La Victima ino

Andante

cente al altar ya conducen: no: de tente

p.o cresc.do for

que yo he de ser la victima esco gida

Sigue alistante

que por me dea ofrecera su vida

Ayuntamiento de Madrid

Cauatina. Sra. Mayora.

Andantino.

Mirar agena. p.o cresc.do for fmo

Voz

poco for for

fmo

Rec.do

que miro de vn duro tronco recostado Ja son casi privado esta de

p.o for p. for p. f. fmo assai

Volti

all.o

aliento

Ayuntamiento de Madrid

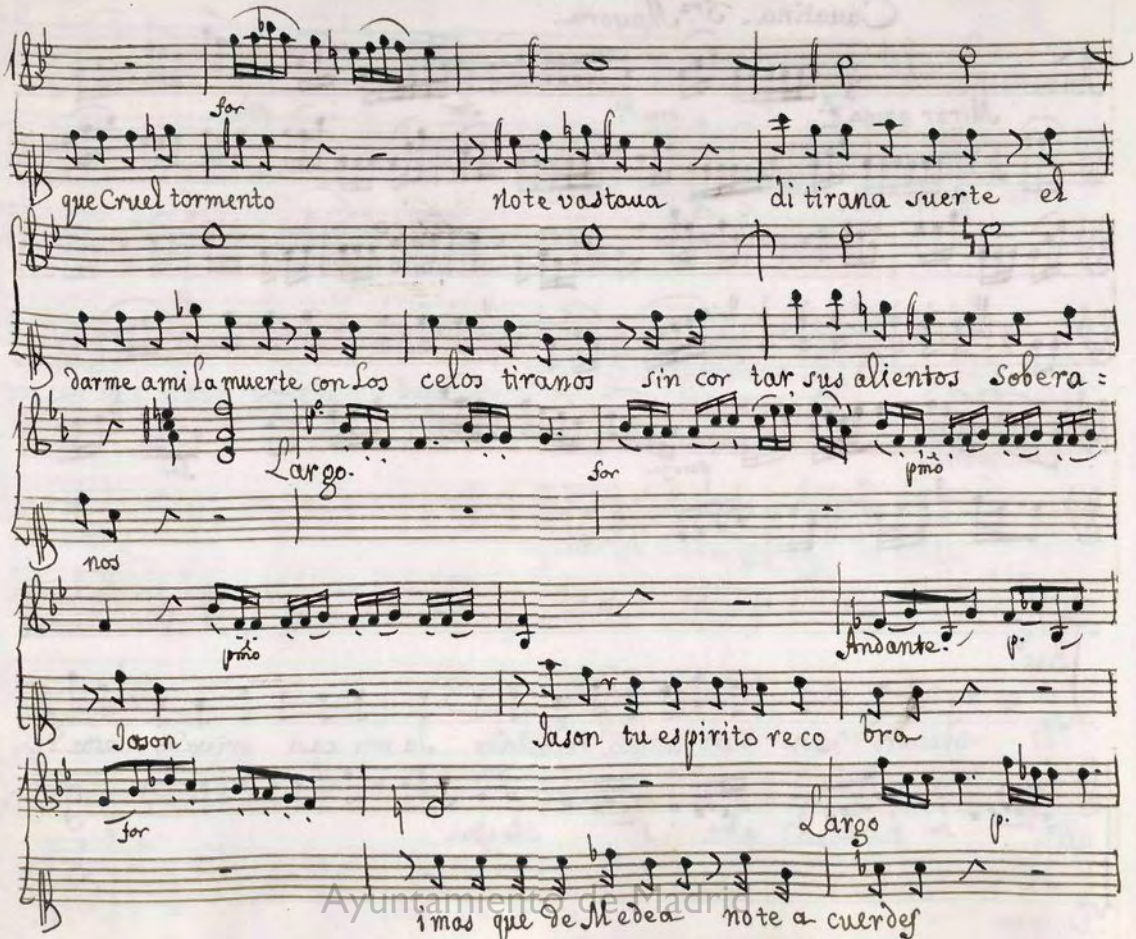

Ayuntamiento de Madrid

for

Andante.

geze Hipis pile de tu Amor constante

Largo

~~Andante~~.

que ami me basta ser, siempre tu Amante Jason

Jason

Joson no llega a tus oidos mis boces que voz dis

Volti Subito.

pierta mis sentidos

Ayuntamiento de Madrid

Duetto. Sra. Mayora. y Sra. Guzmana.

Andte. no Molto.

A quella aquin disxisto for p. Voz.

for

p.

for

p.

for

p.

poco for

for

for

for

p.

for

p.

for

p.

for

p.

poco for

p.

fmo

Allo.

p.

f.

p.

f.

p.

for

p.

f.

p.

for

f.

p.

for

p.

f.

p.

f.

p.

Ayuntamiento de Madrid

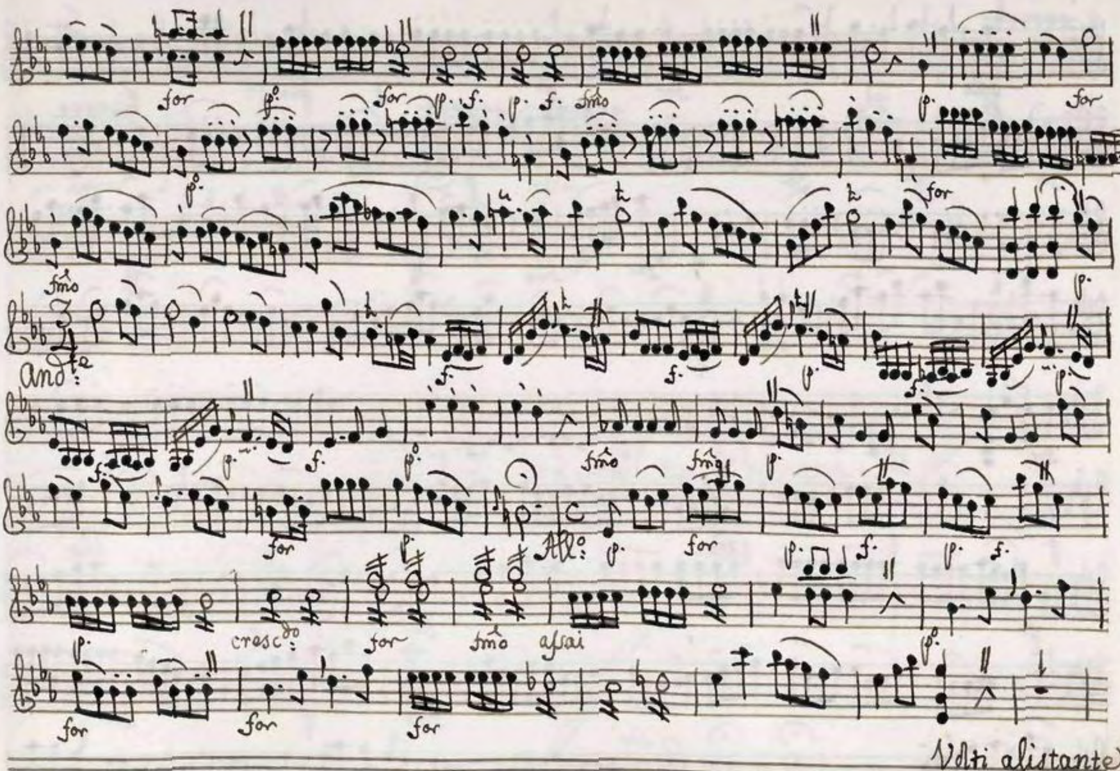

Ayuntamiento de Madrid

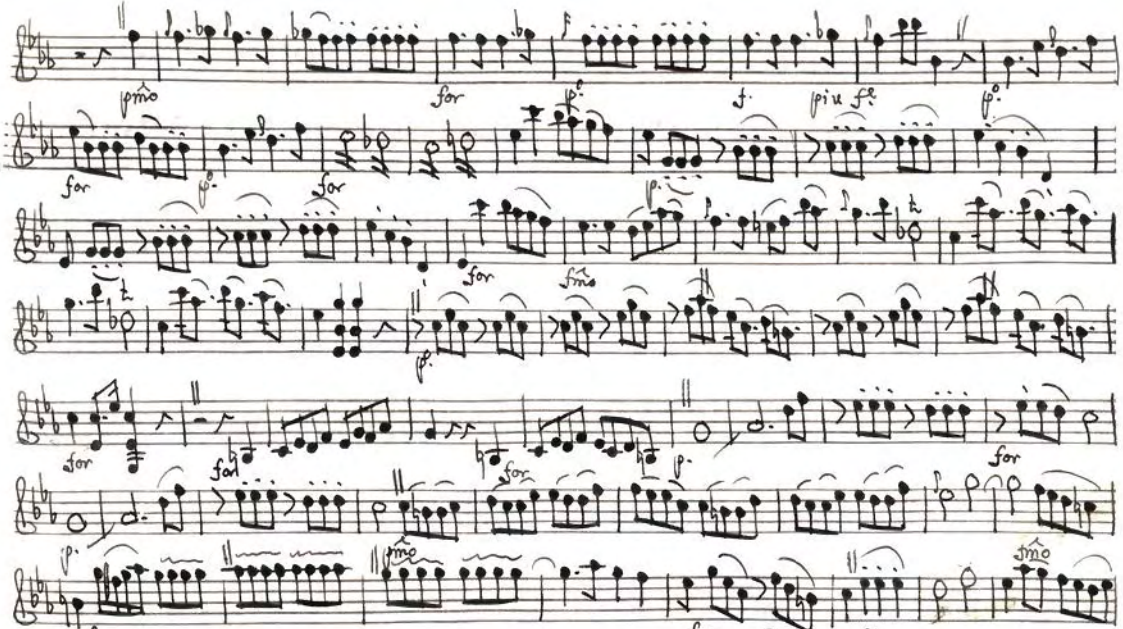

Ayuntamiento de Madrid

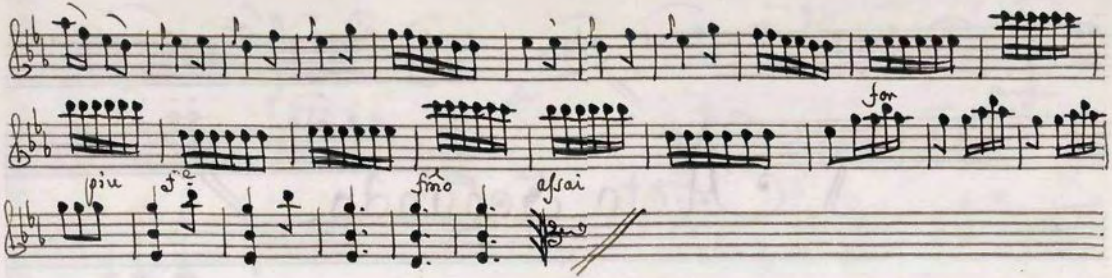

Fin del Acto Primero.

Ayuntamiento de Madrid

Acto Segundo.

Cavatina 5.ra Mayora.

Allegro.

Cuida deserme.

Voz.

Amezza Voce.

pmo

for

p.o

for

Ayuntamiento de Madrid

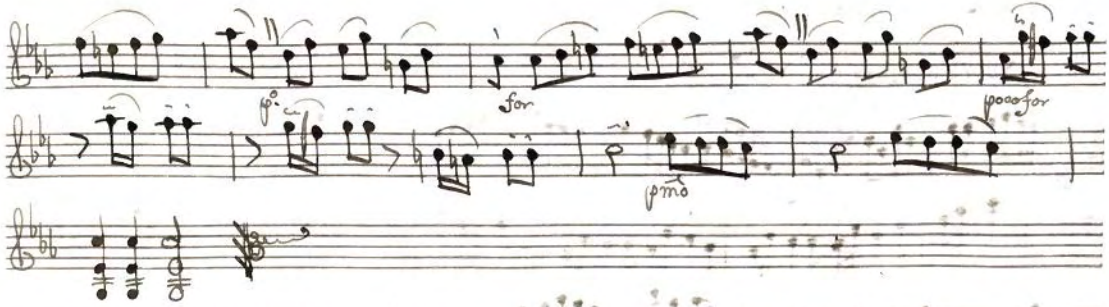

Volta

Ayuntamiento de Madrid

Aria. Sra. Guzmana.

All.o Spiritoso.

Mi aspecto repara

for

p.o

for

Voz.

p.o

poco for

for

p.o

for

p.o

for

poco for

cresc.do il for

piu for fmo

for

p.o f. p. f. p. for

p.o f. p. f. p. fmo

for p.o f. p. for p.o for p.o for for

Ayuntamiento de Madrid

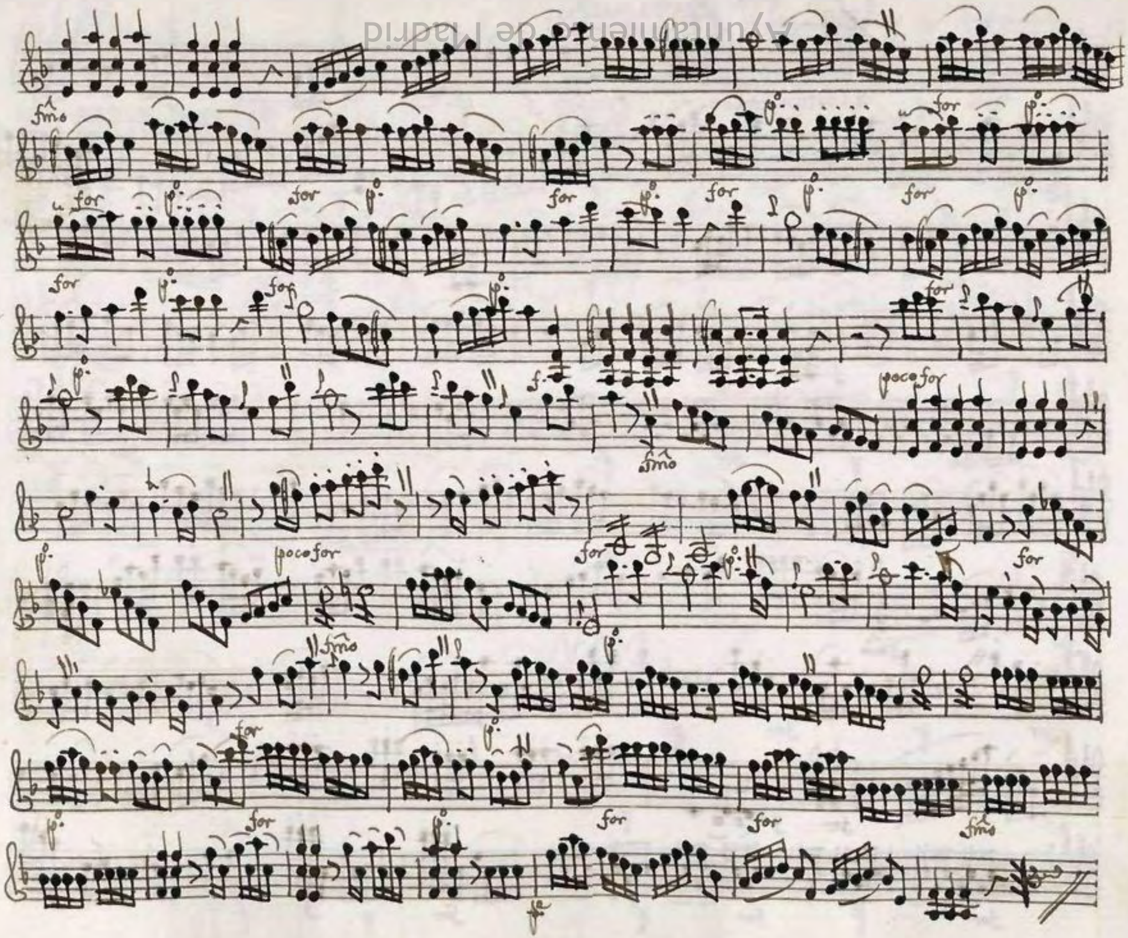

Ayuntamiento de Madrid

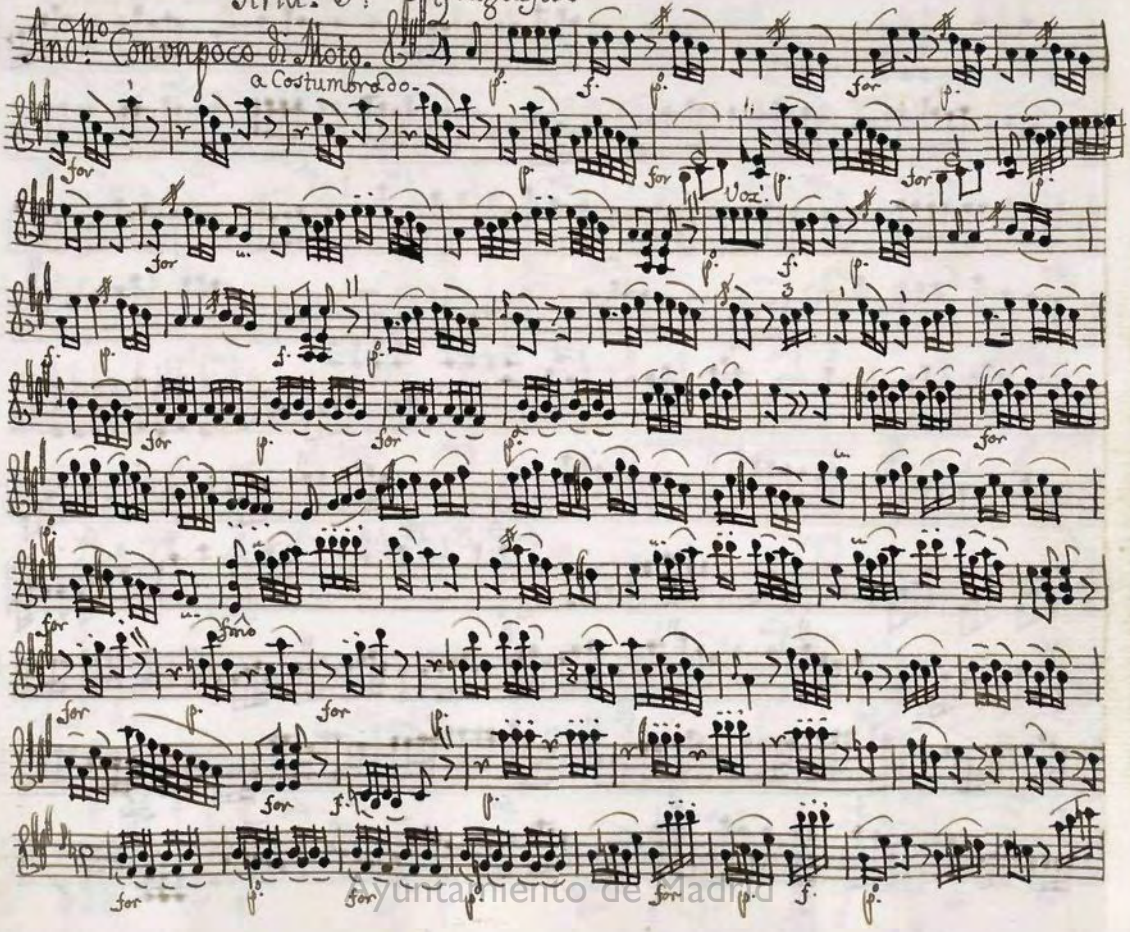

Ayuntamiento de Madrid

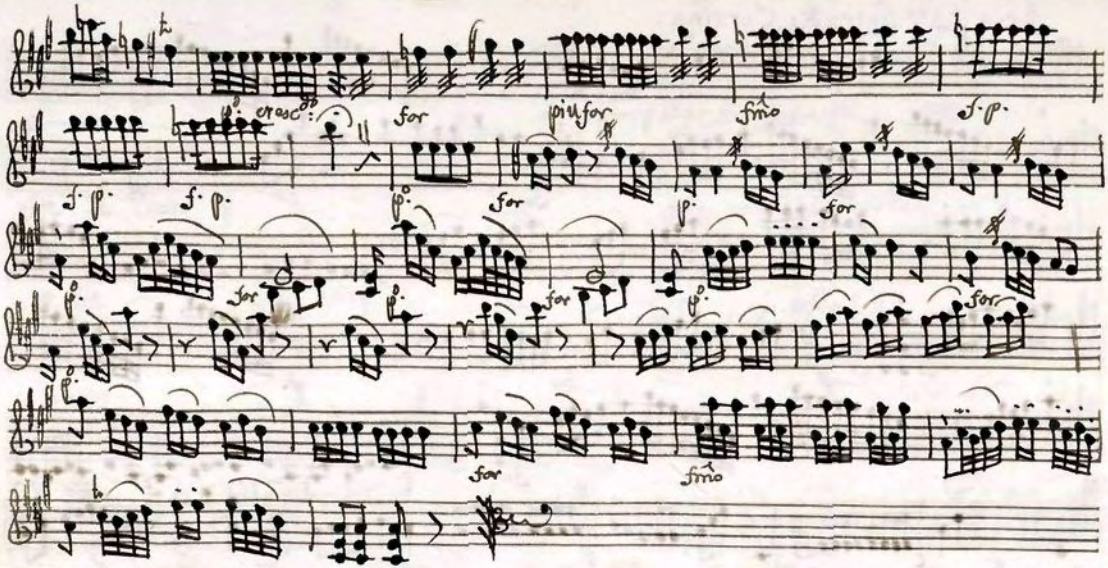

Volta

Ayuntamiento de Madrid

Aria. Sra. Getrudis Cortina.

Allegro.

Ya escuco dela trompa

for

po. cresc.do fe. fmo

pmo

Voz.

fmo

po.

for

po.

for

p. f. f. fmo

po. f. po. for po.

for pmo

smorzando pmo poco for fmo poco for

fmo poco fe. f. p. for p. f. for

po. for p. f. for

Ayuntamiento de Madrid

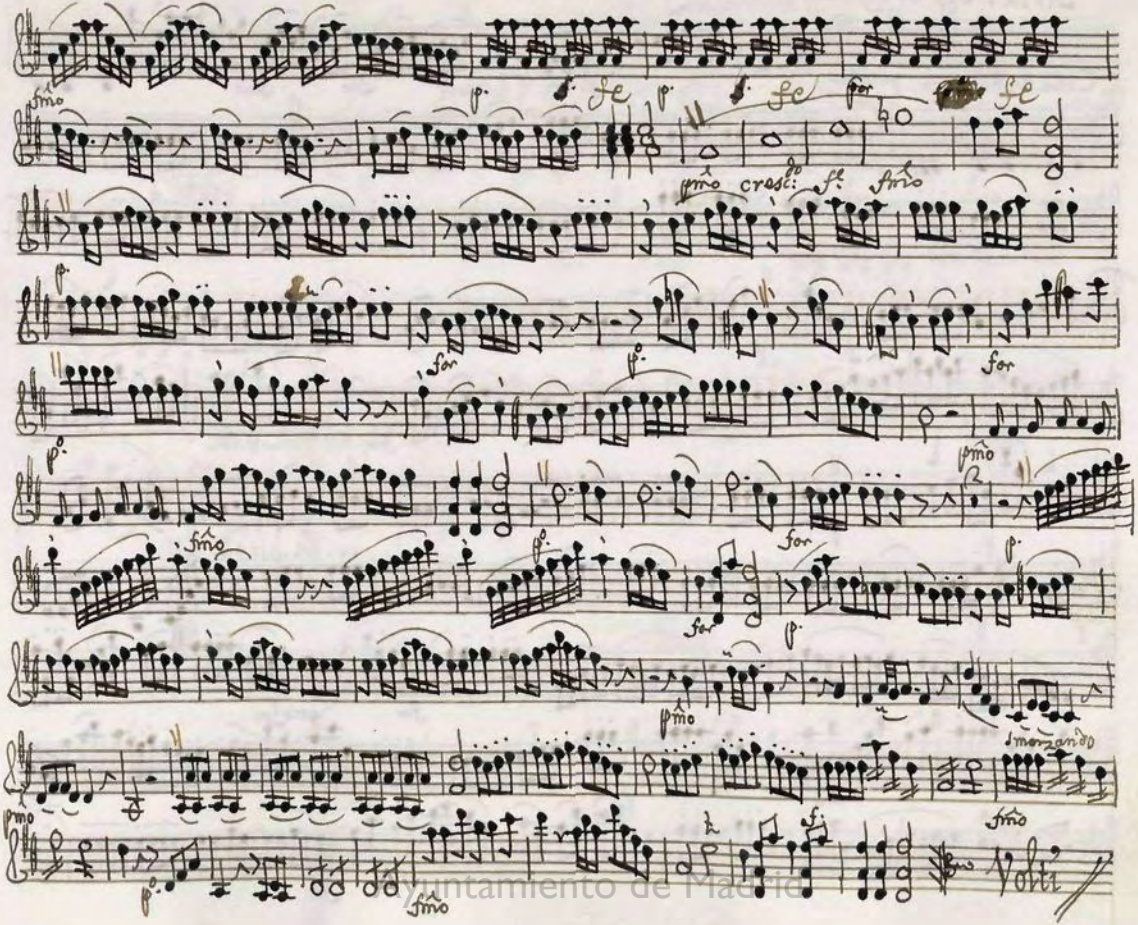

Ayuntamiento de Madrid

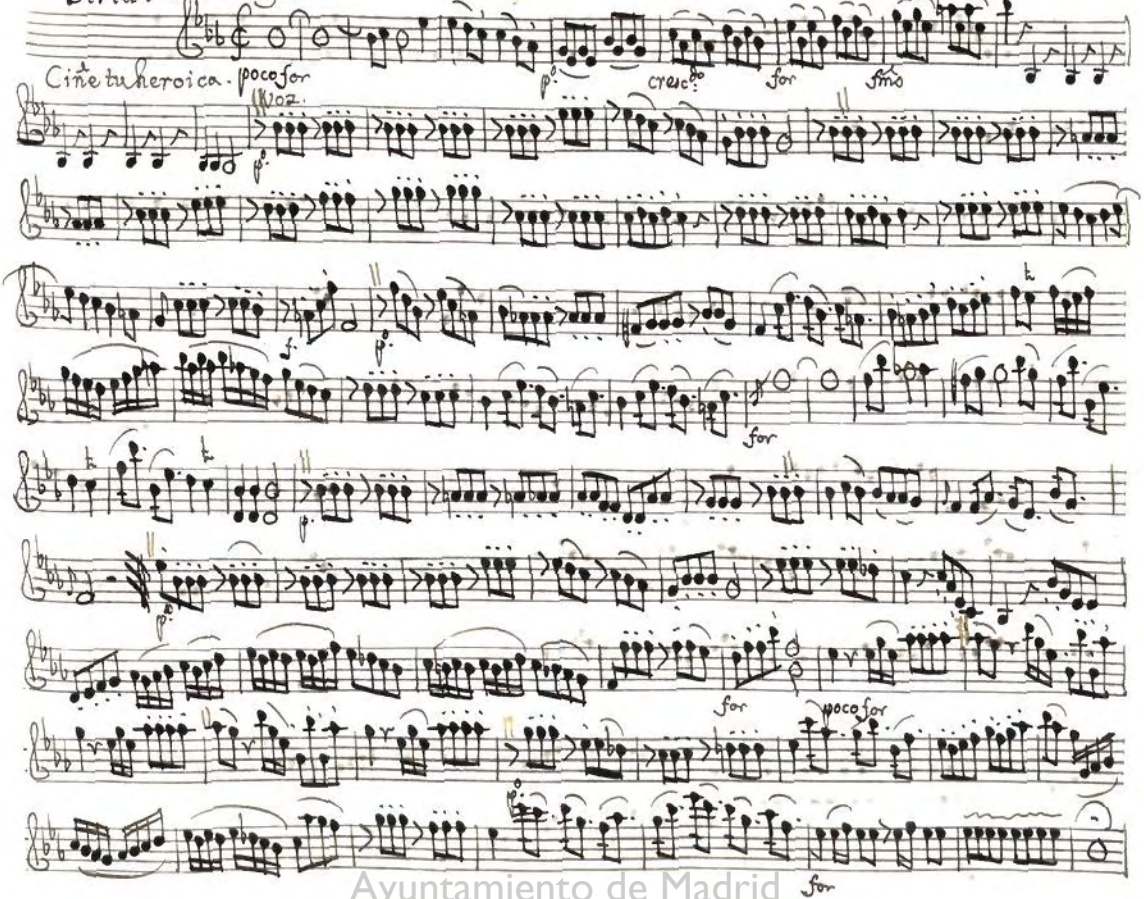

Ayuntamiento de Madrid

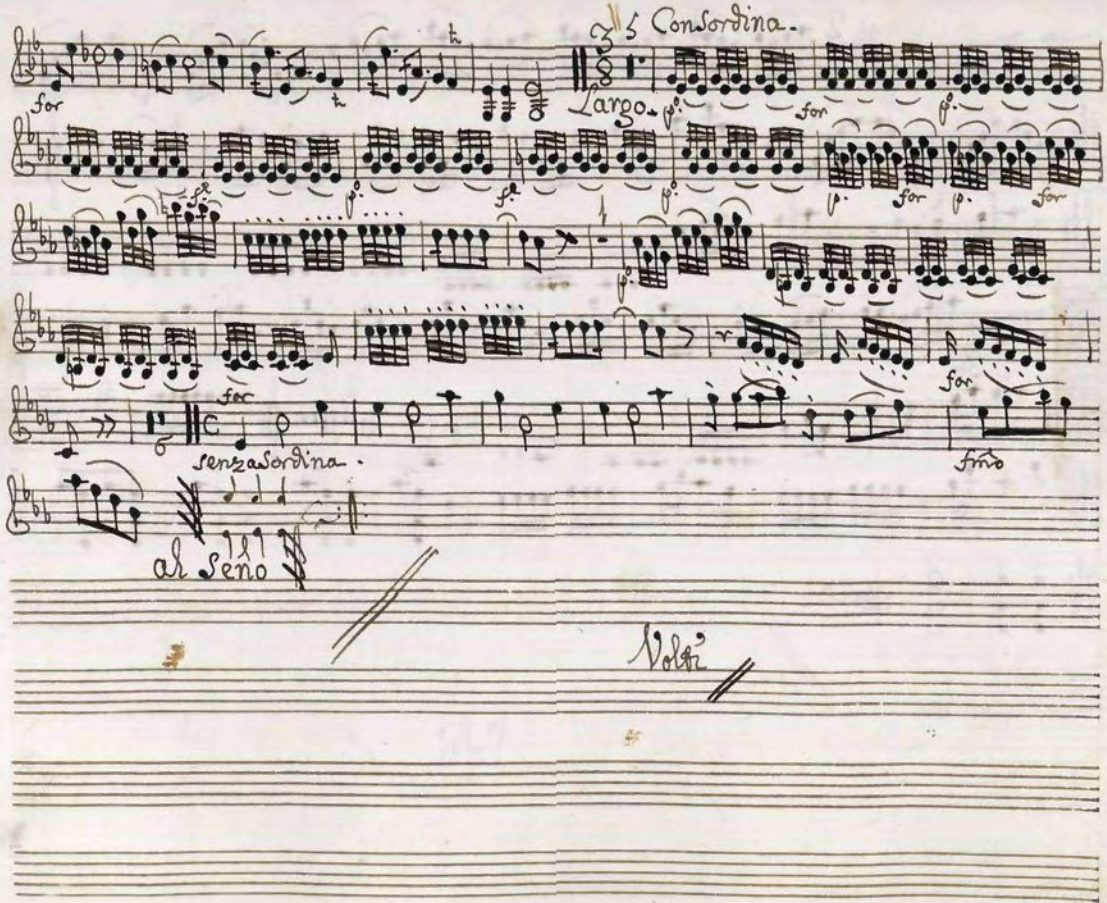

Ayuntamiento de Madrid

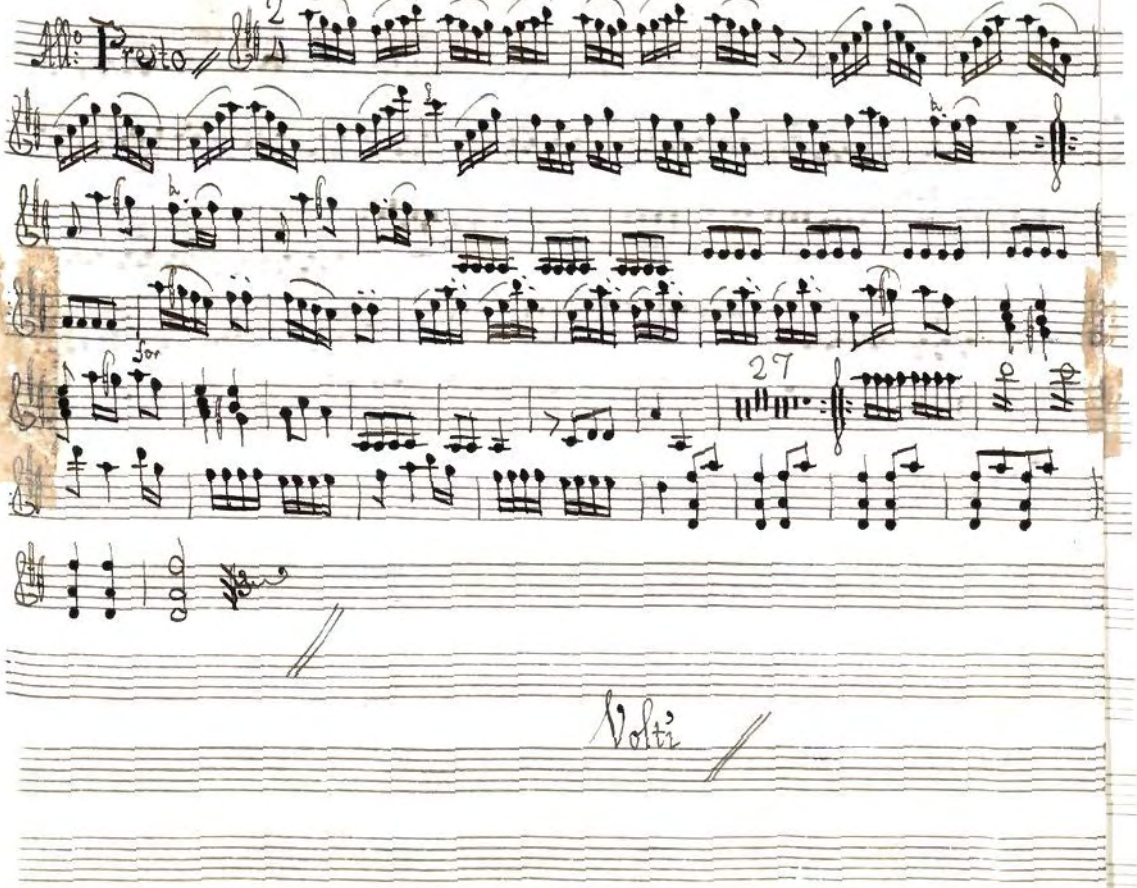

Ayuntamiento de Madrid

Ayuntamiento de Madrid

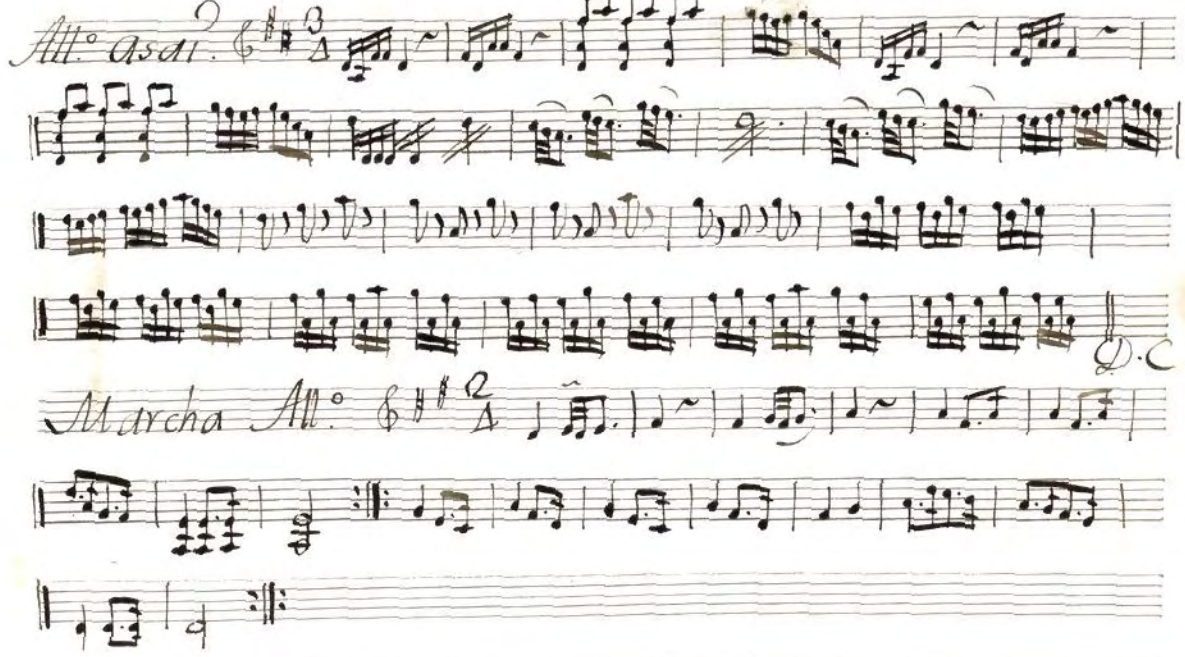

Ayuntamiento de Madrid

Coro.

Andantino.

p.

for

for

Coplas.

p.

for

p.

for

fmo

Se Repite el Coro desde La

Volti

Ayuntamiento de Madrid

Coro Para acabar

Sus Lavreles.

for

for

fmo

Finis Laus Deo

Ayuntamiento de Madrid

MUS 54-2

t Jasòn.

Violin 2º Primero

Zarzuela.

La Conquista del

Vellocino.

Ayuntamiento de Madrid

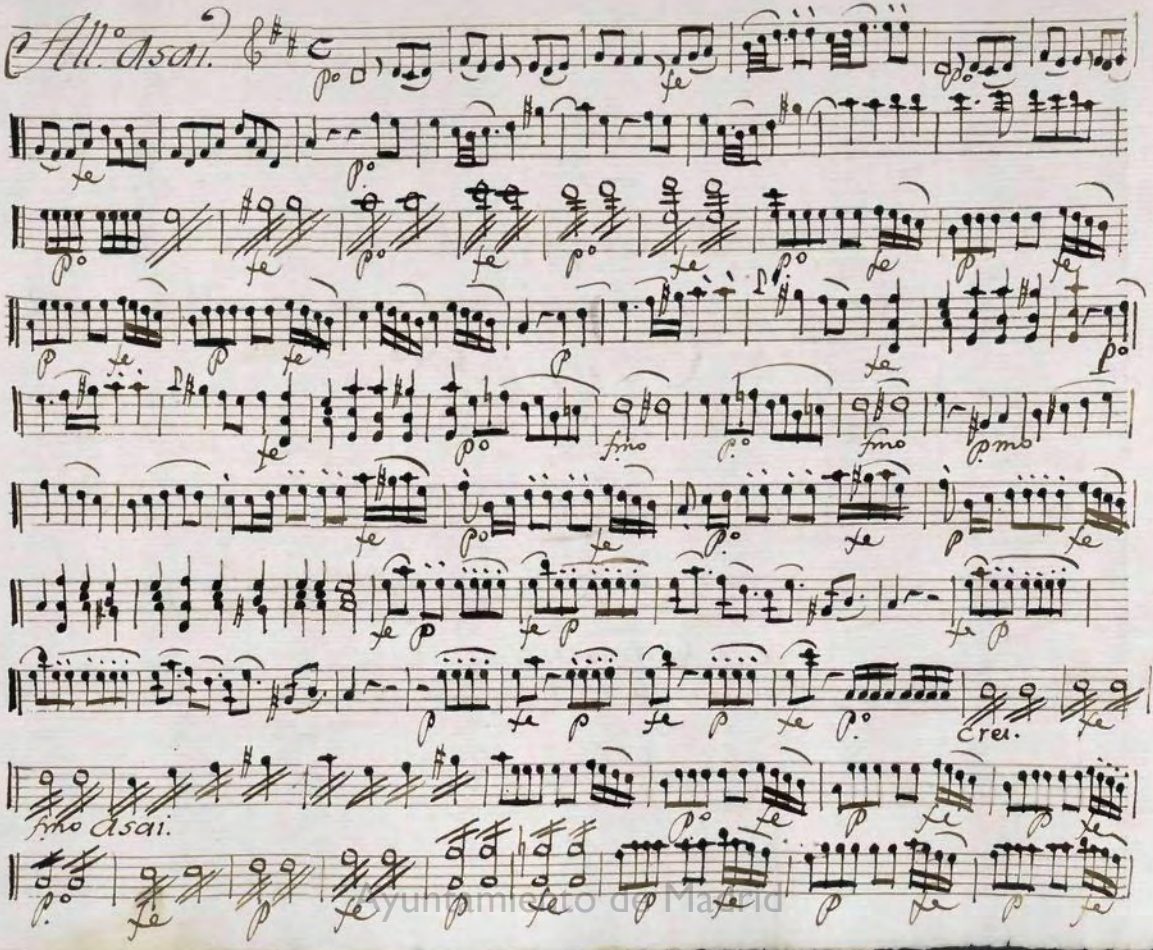

Ayuntamiento de Madrid

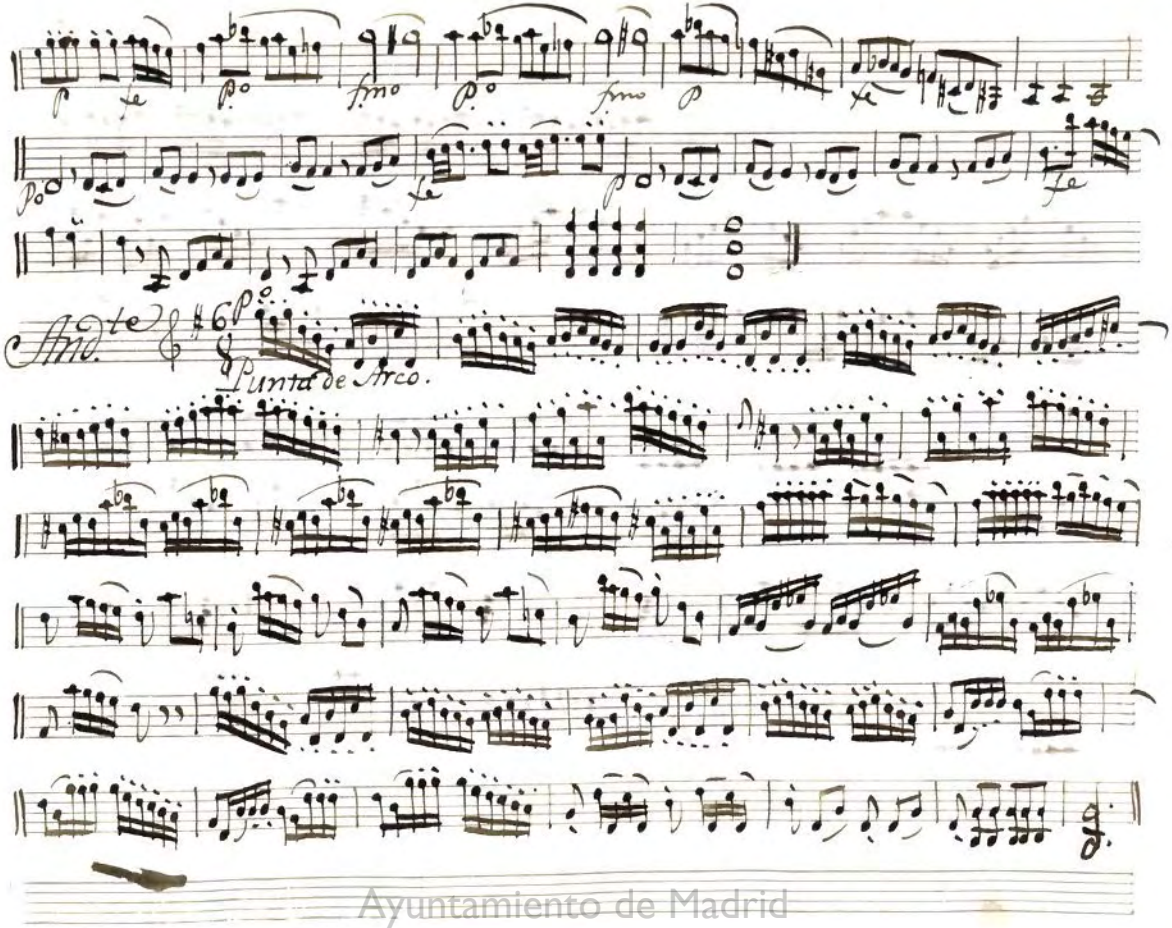

Ayuntamiento de Madrid

All.° Presto.

Ayuntamiento de Madrid

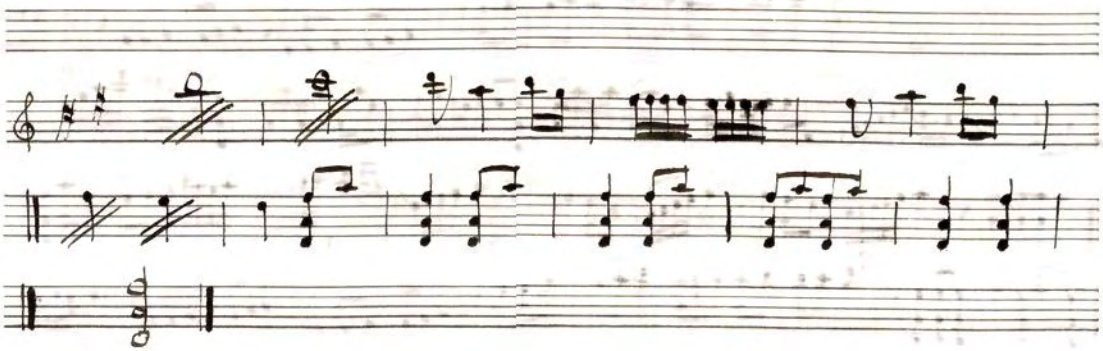

Sigue Actto Primero.

Ayuntamiento de Madrid

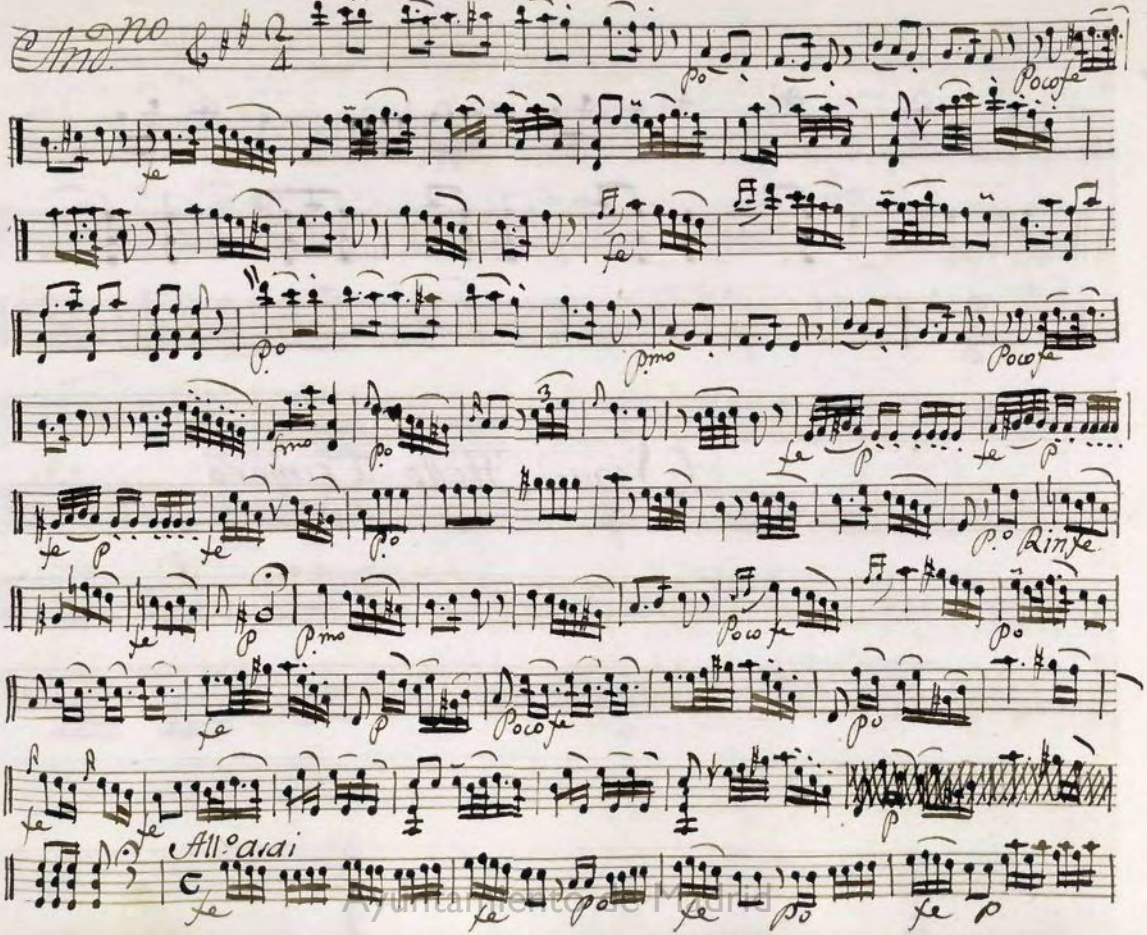

Ayuntamiento de Madrid

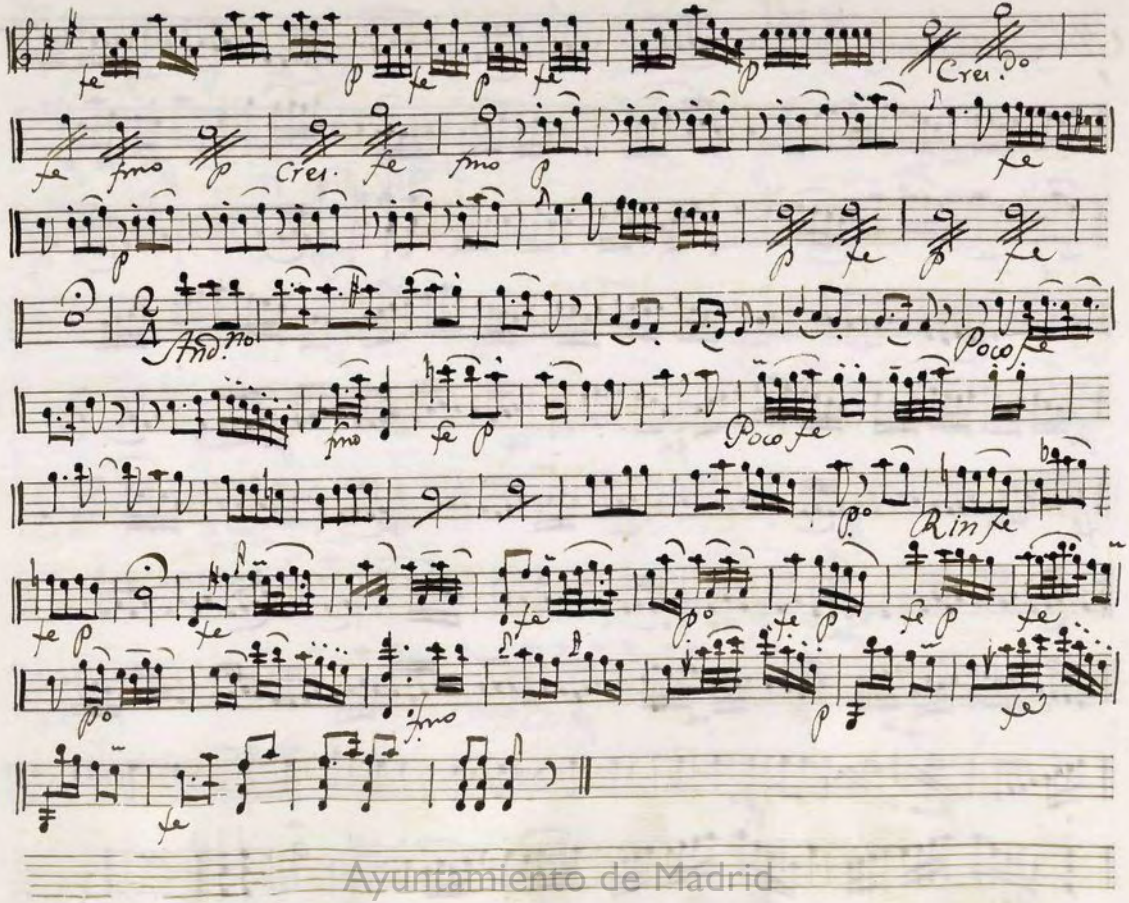

Ayuntamiento de Madrid

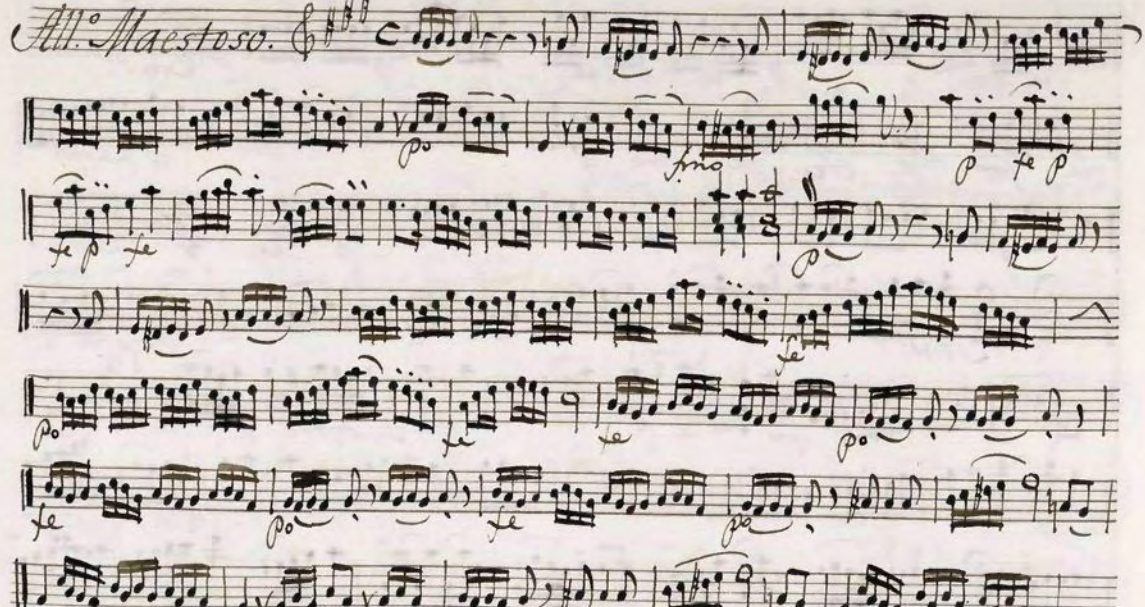

Ayuntamiento de Madrid

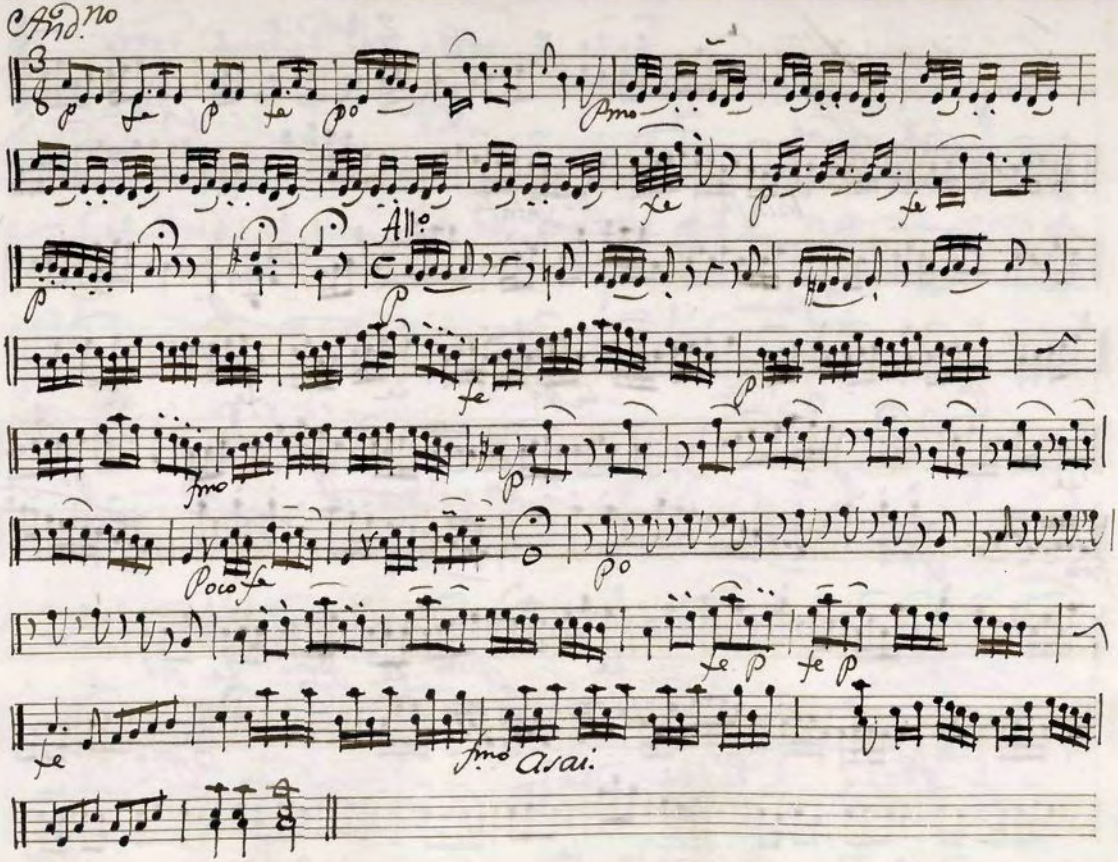

Ayuntamiento de Madrid

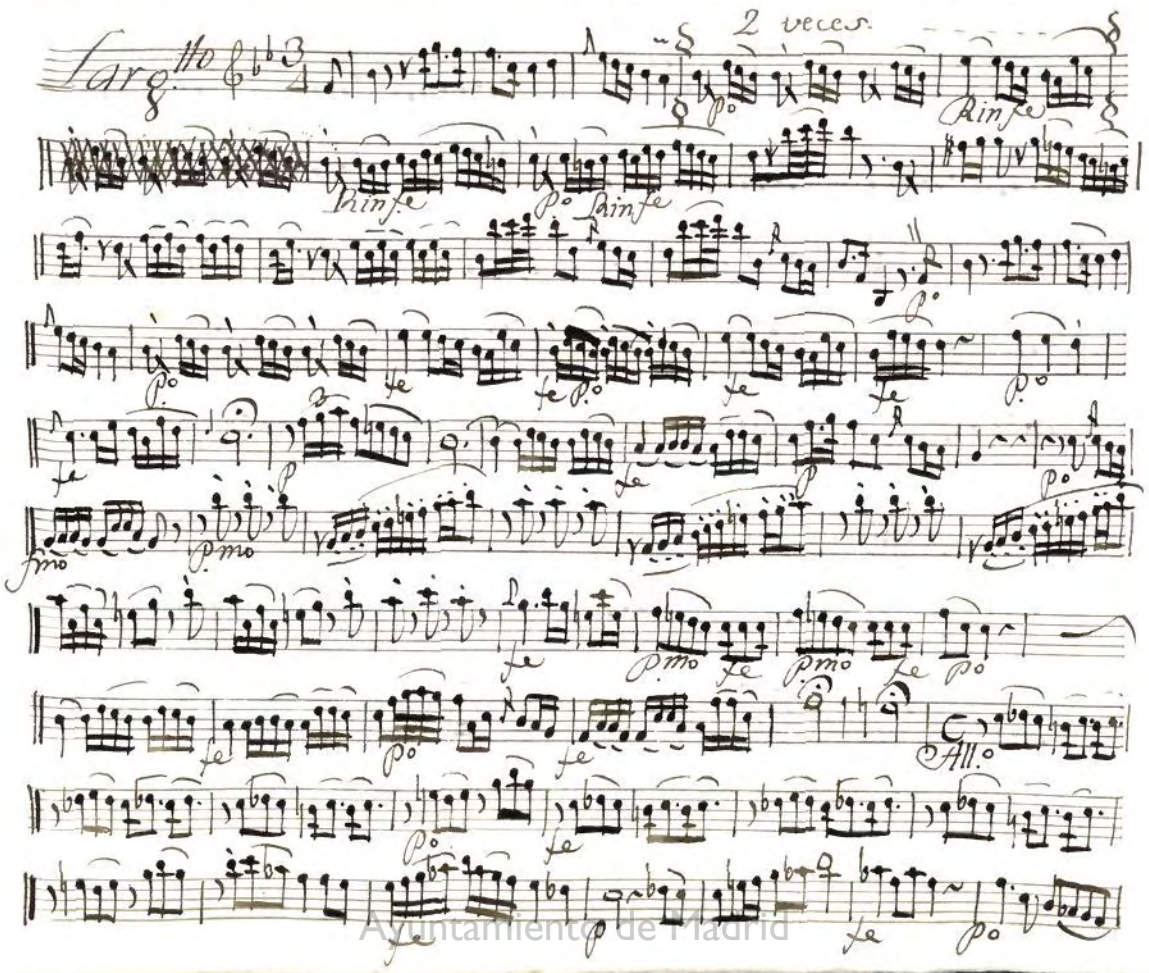

Ayuntamiento de Madrid

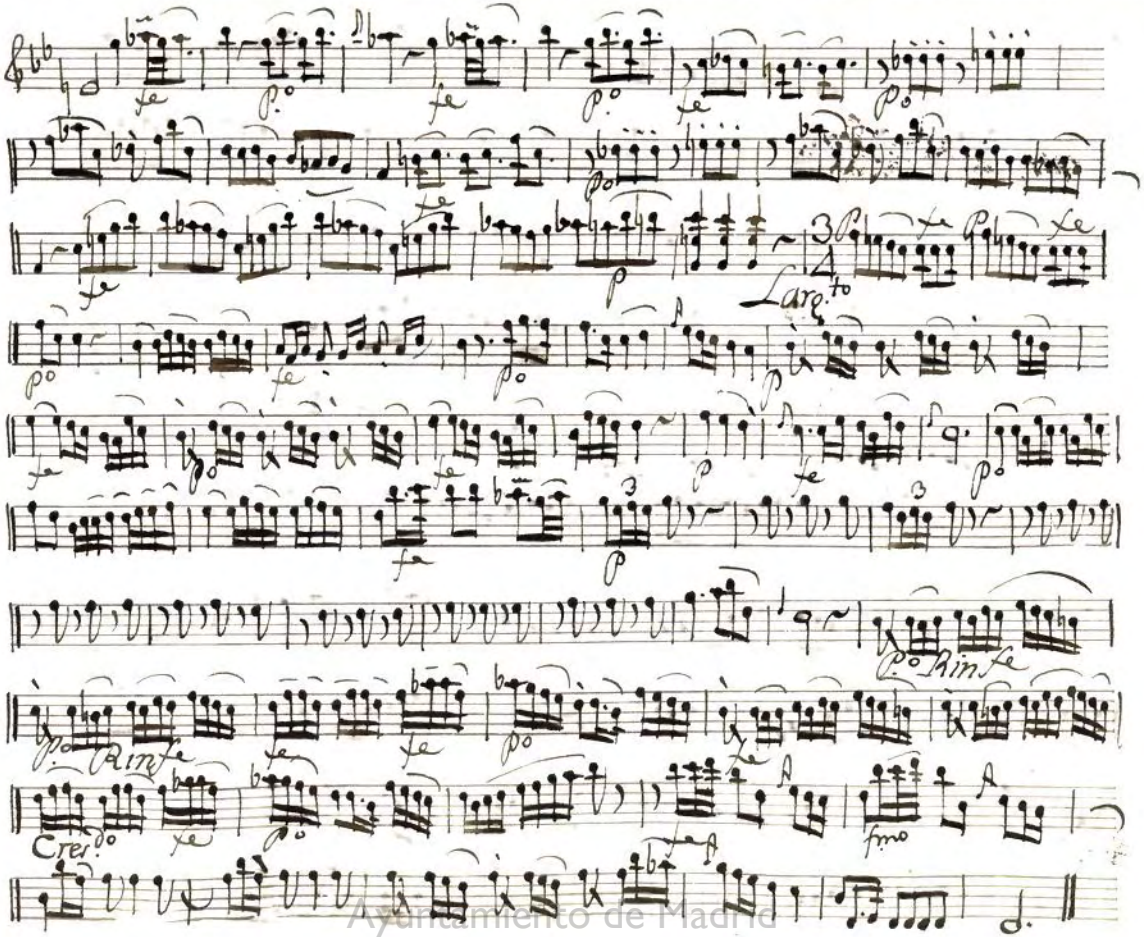

Ayuntamiento de Madrid

All.o

fe p fe p fe p fe p fe p fe

po fmo

po fe p fe p fmo

fmo fmo po fmo Cres.do

fmo po fe p fe p fe p

fe p fe p fe

fe p fe p p fe p p fe

fe fe p fe p fe fe p

fe p fe Più fe fmo

Ayuntamiento de Madrid

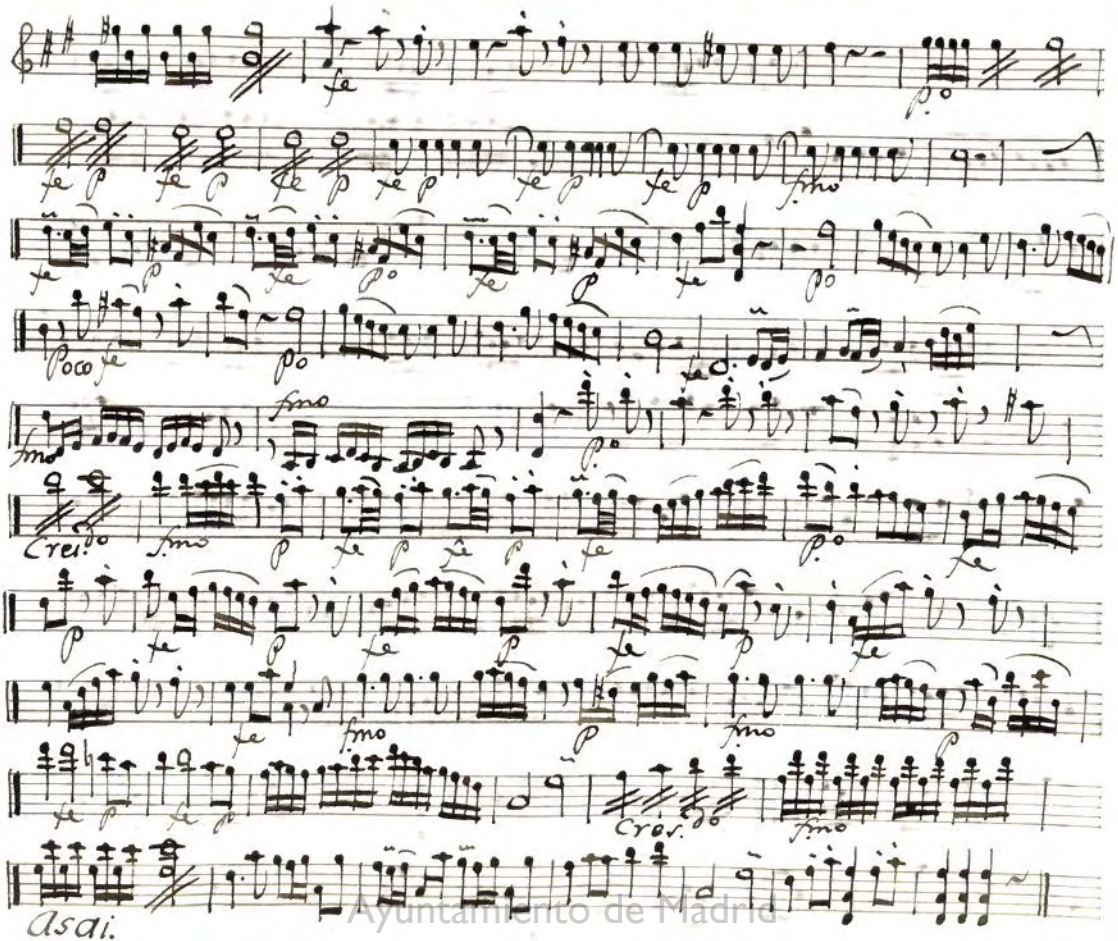

Ayuntamiento de Madrid

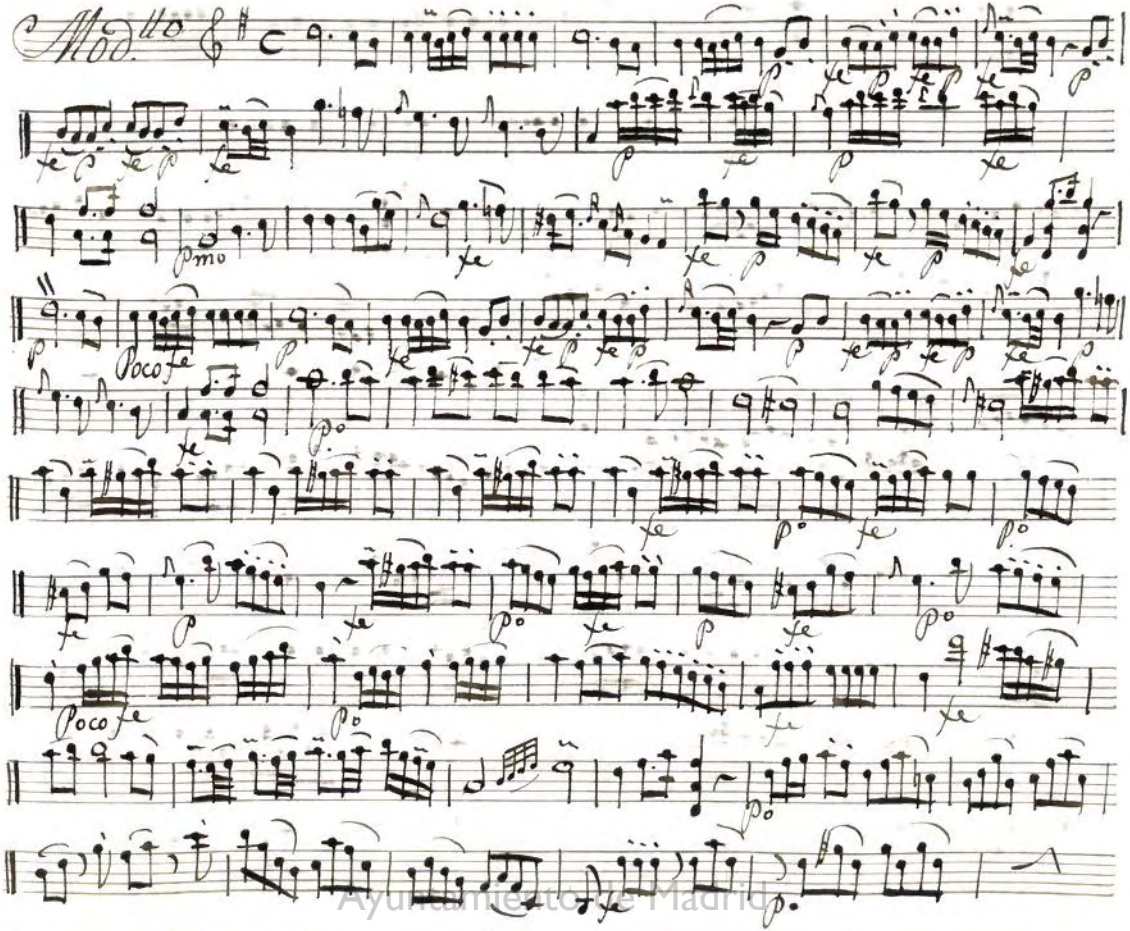

Ayuntamiento de Madrid

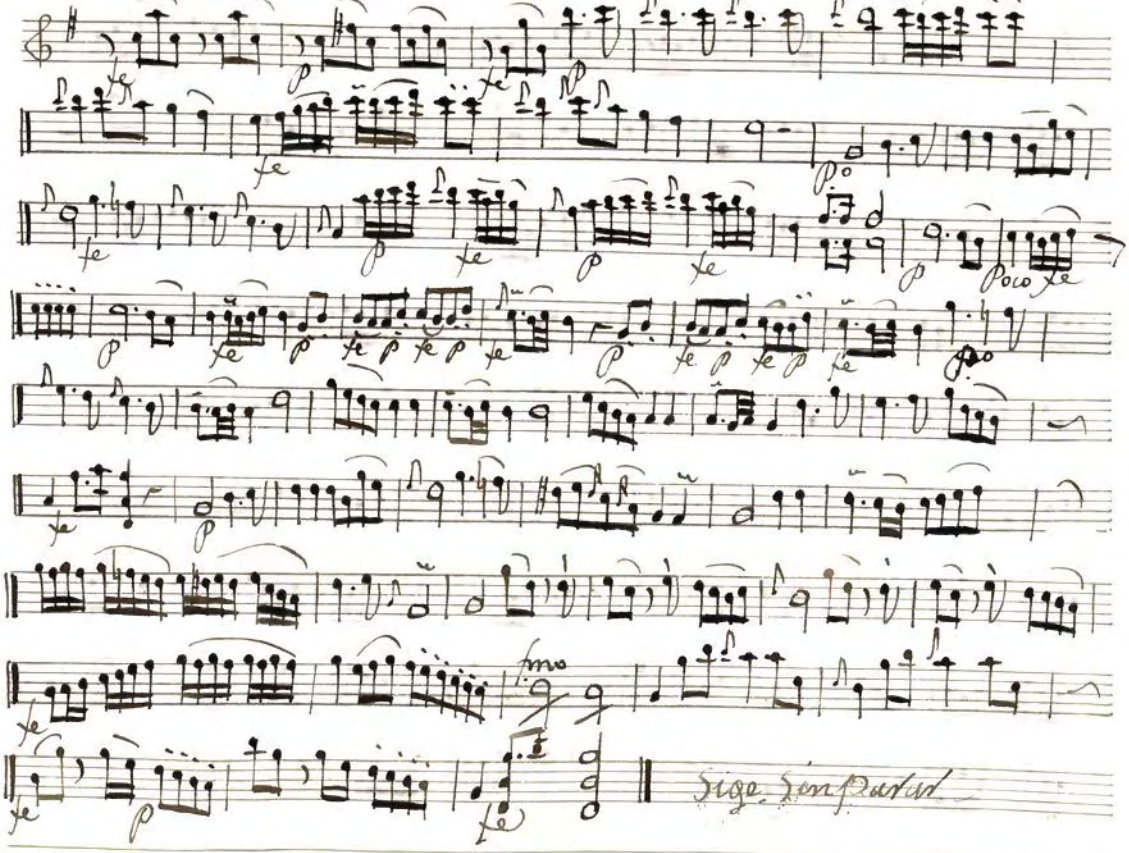

Ayuntamiento de Madrid

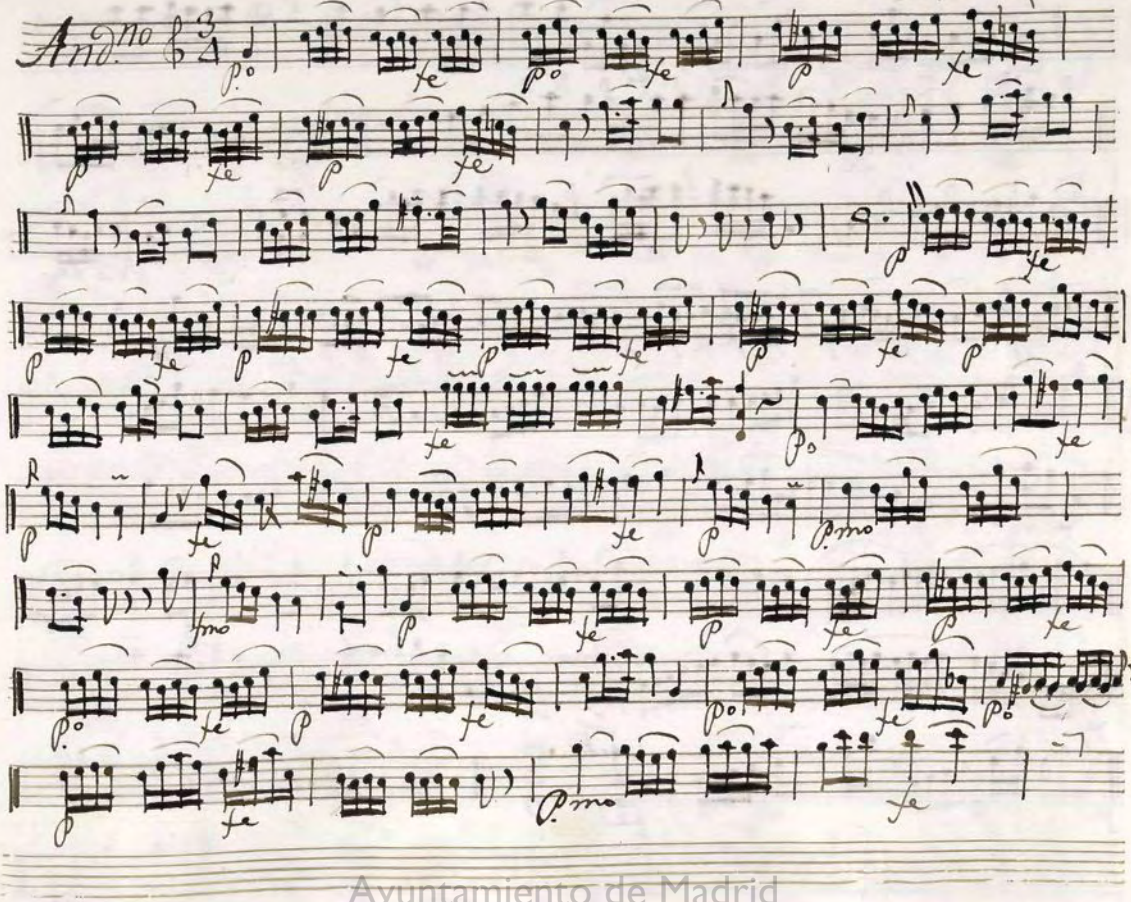

Ayuntamiento de Madrid

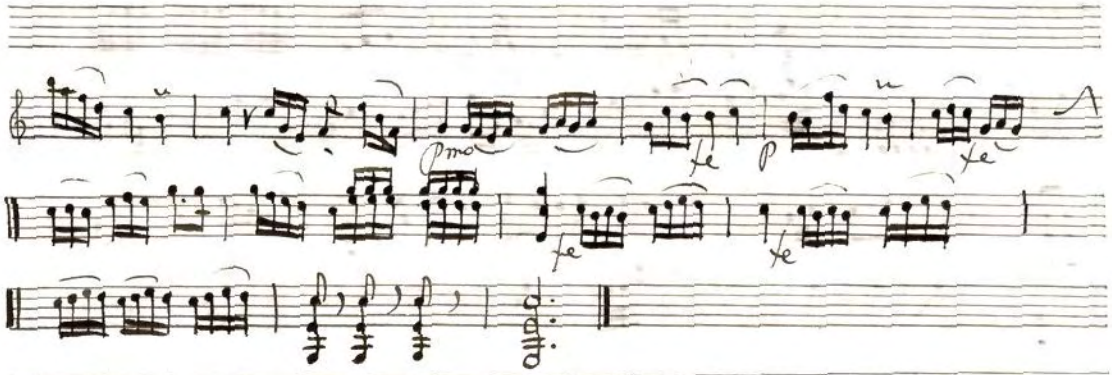

Ayuntamiento de Madrid

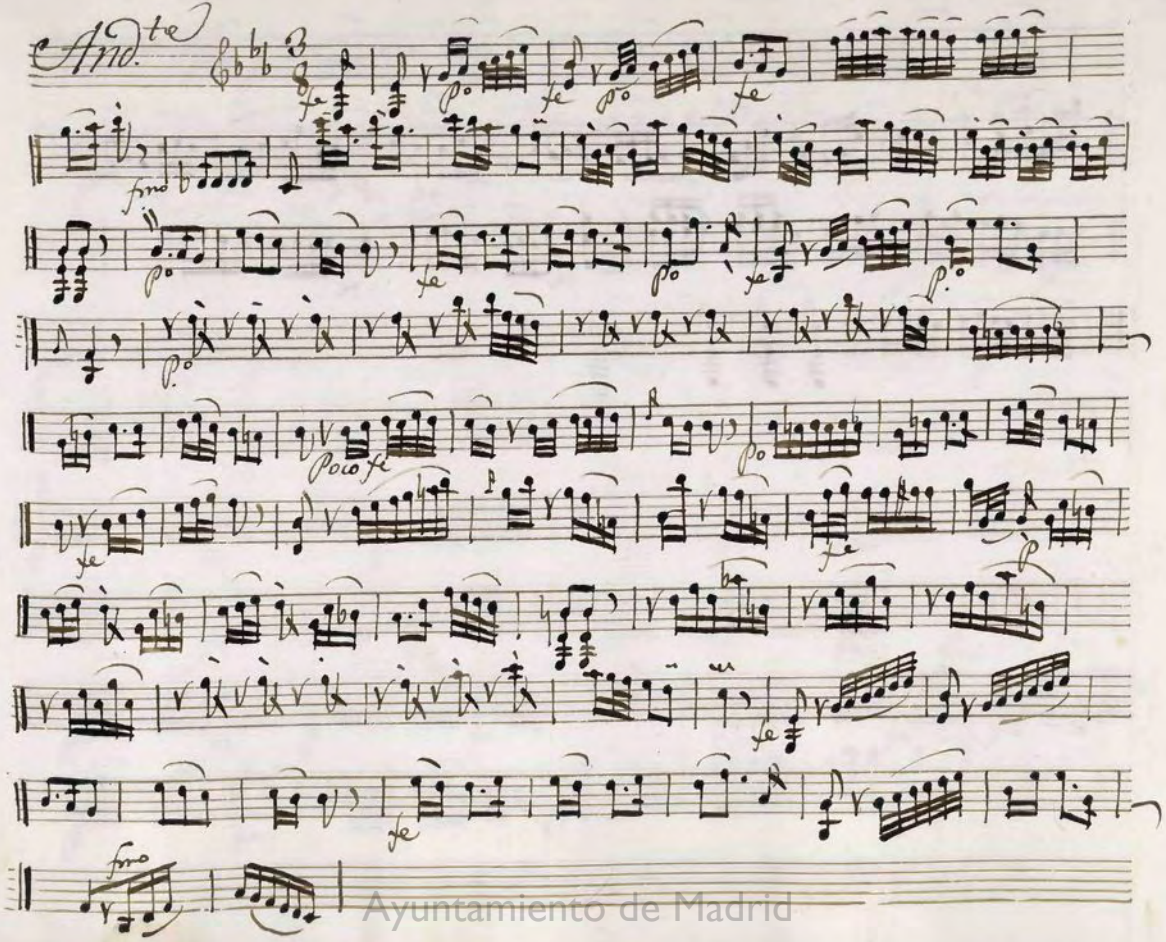

Ayuntamiento de Madrid

Mas q.e sirve q.e al viento de mis quejas si quedaran mis

ten.

quejas en el viento ya la vida me

Largo.

falta ya parece q.e la miro vestida de la

Ropa nupcial ya estira Corre a eternizar sus-

lazos siendo dichoso dueño de sus brazos

Allegr.tto

Ayuntamiento de Madrid

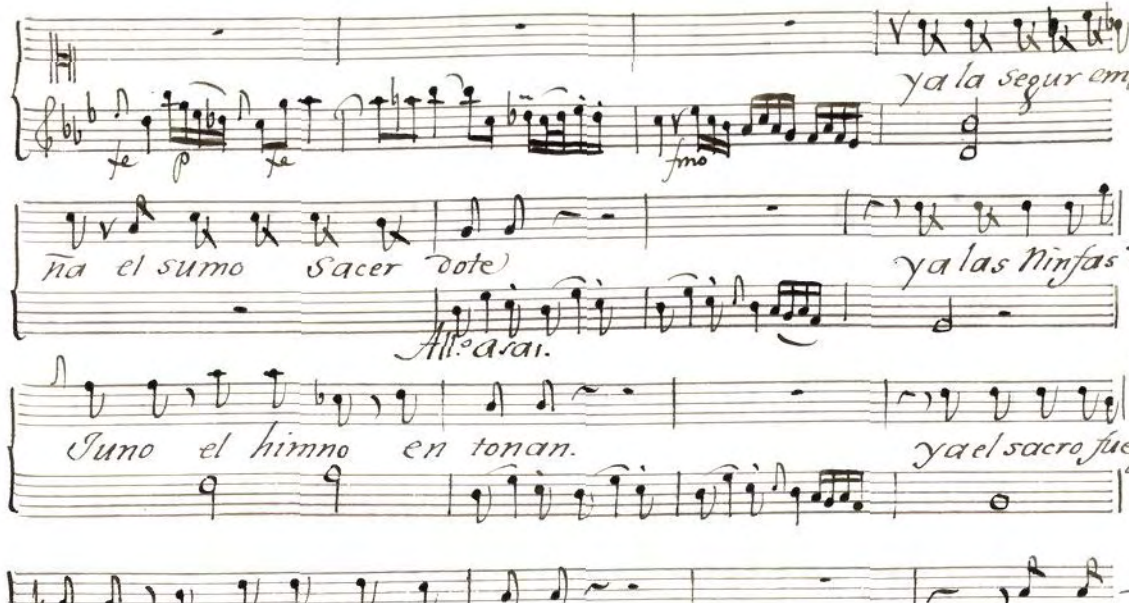

Ayuntamiento de Madrid

q.e yo e de ser la Victima esco gi da

P.o Cres.do fe

q.e por Me dea ofre ce ra su Vida

And.no

Po Cres.do fe f.mo

Po

Poco fe

fe f.mo Rez.do

Ayuntamiento de Madrid

Que miro de un duro tronco recostado Ja-

son Casi privado esta de aliento

All.o

e que Cruel tor-

mento no te bastava di tirana suerte el-

darme a mi la muerte con los Celos tiranos sin cor-

Ayuntamiento de Madrid

tar sus alientos Sobe ranos.

Largo.

Jason Jason tu es-

piritu recobra. y mas q.e de Me-

And.te

dea no te a cuerdas goce Hip si pile

Largo.

de tu amor Constante q.e a mi me basta ser-

And.te

Ayuntamiento de Madrid

Siempre tu amante Jason Jason no-

And.te

Jason.

llega a tus oidos mis voces q.e voz dis-

pierta mis sentidos

Duetto.

And.te non moto.

fe p.o

fe p

fe p fe p

fe fe fe p

Ayuntamiento de Madrid

All.°

V. P.

Ayuntamiento de Madrid

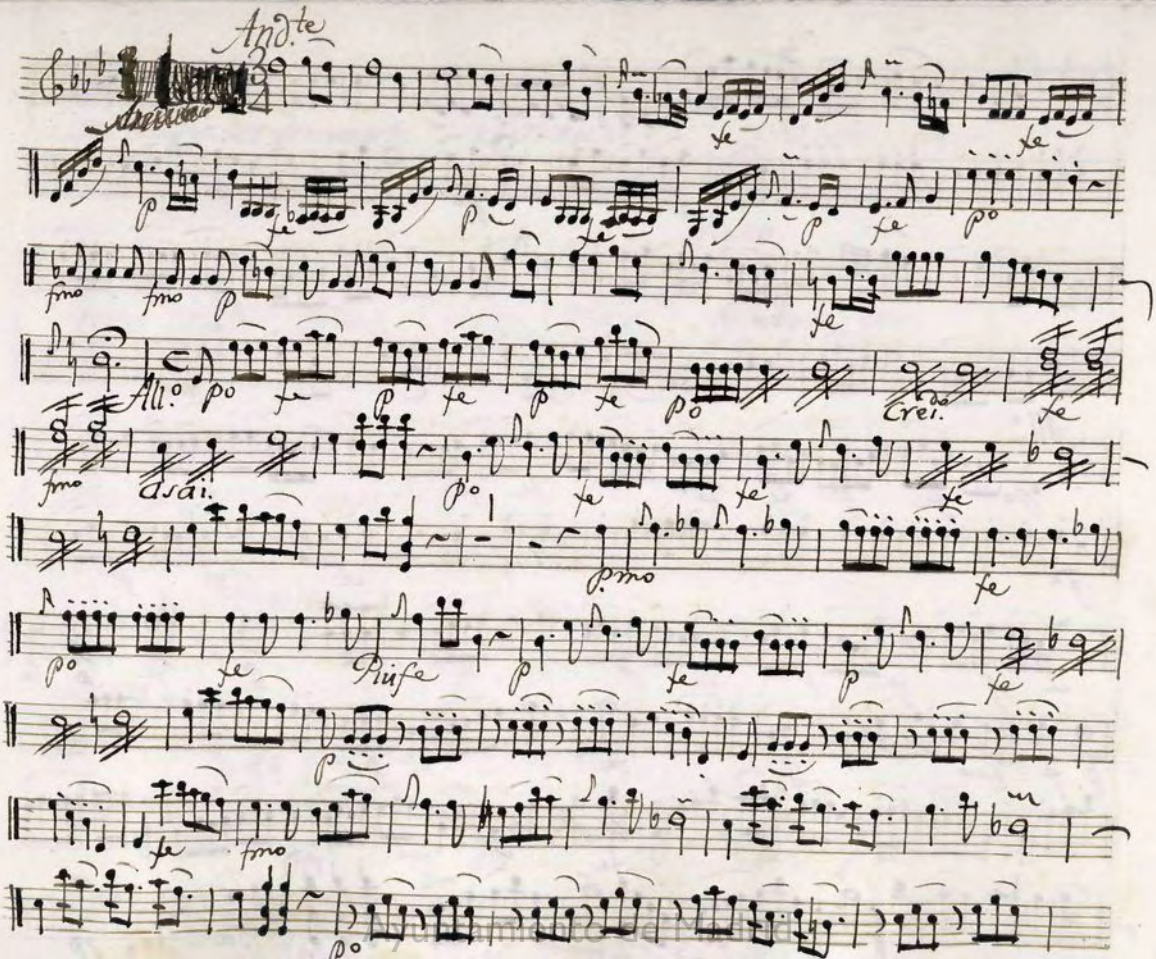
Andte
fe
p
fmo
All.o
Cres.
asai.
p.mo
Piu fe

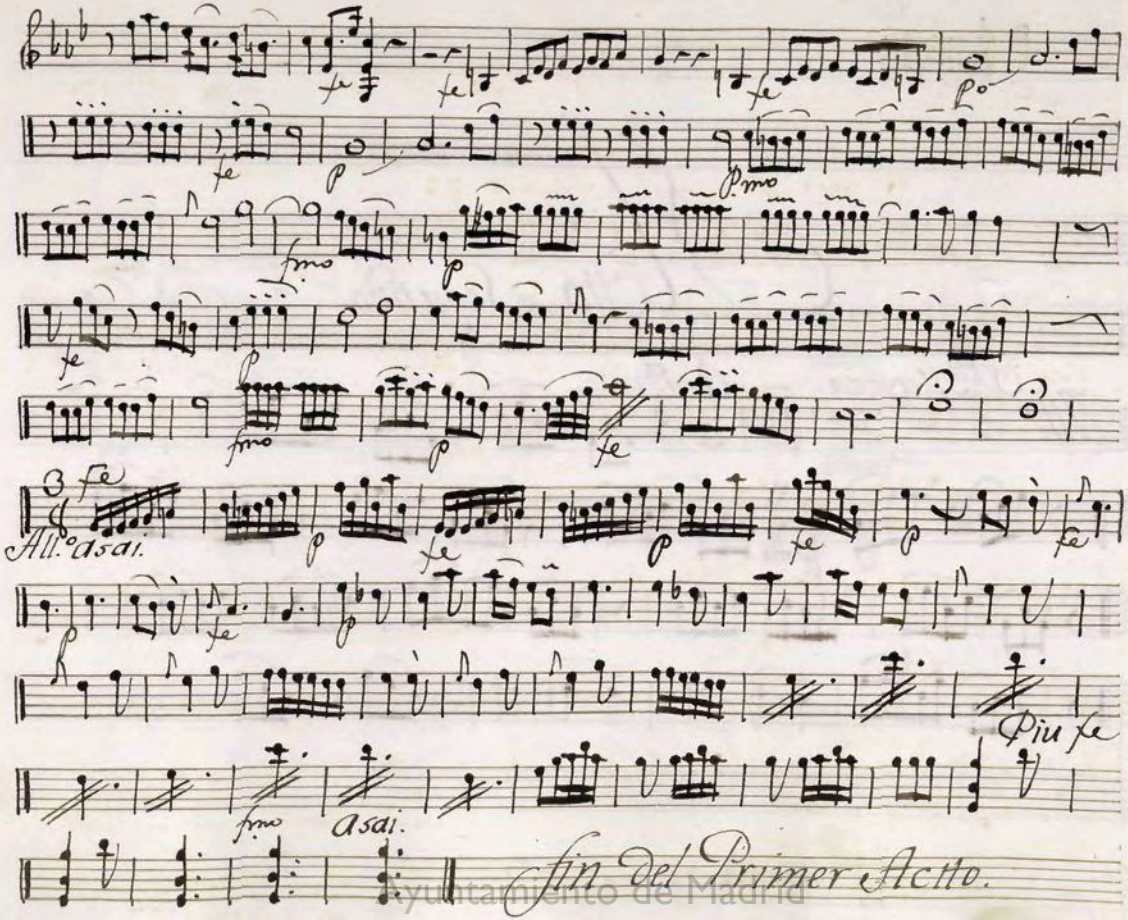

Fin del Primer Actto.

Ayuntamiento de Madrid

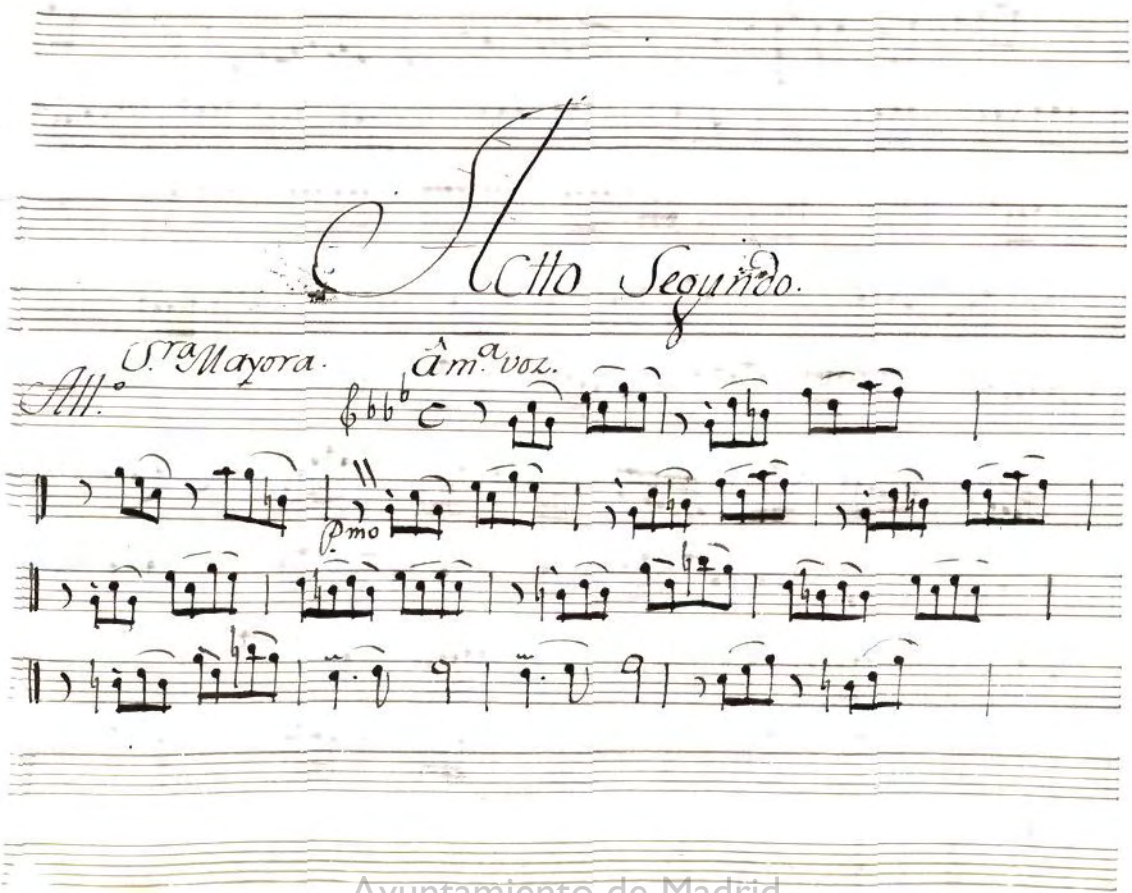

Ayuntamiento de Madrid

Ayuntamiento de Madrid

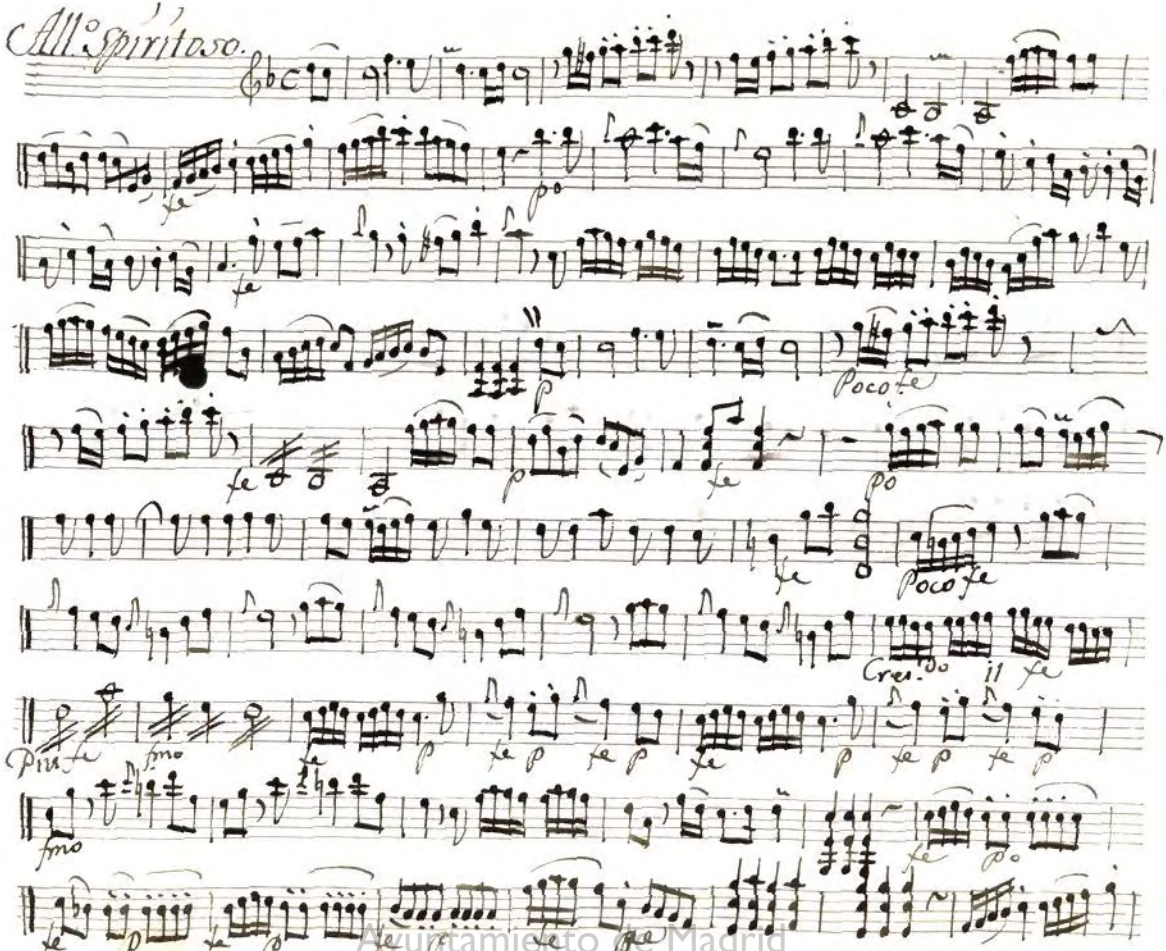

Ayuntamiento de Madrid

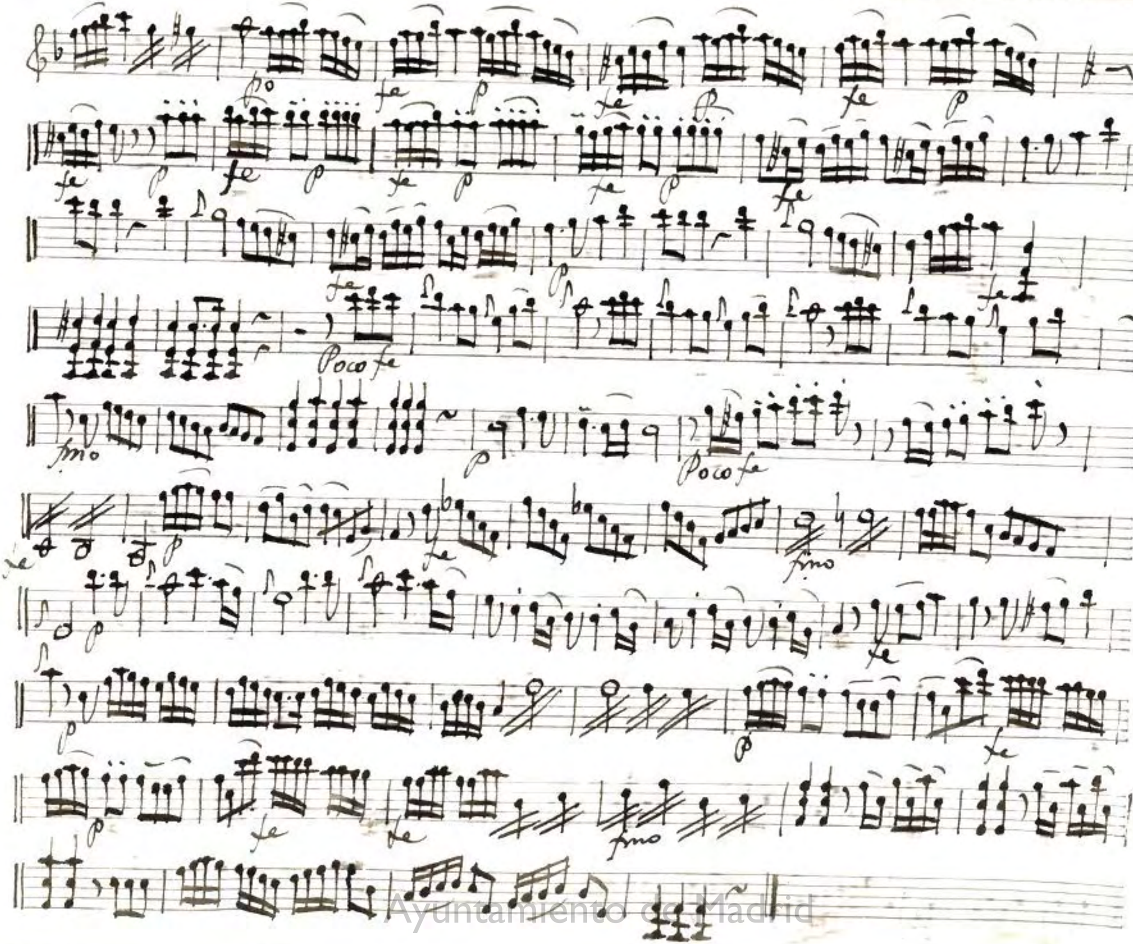

Ayuntamiento de Madrid

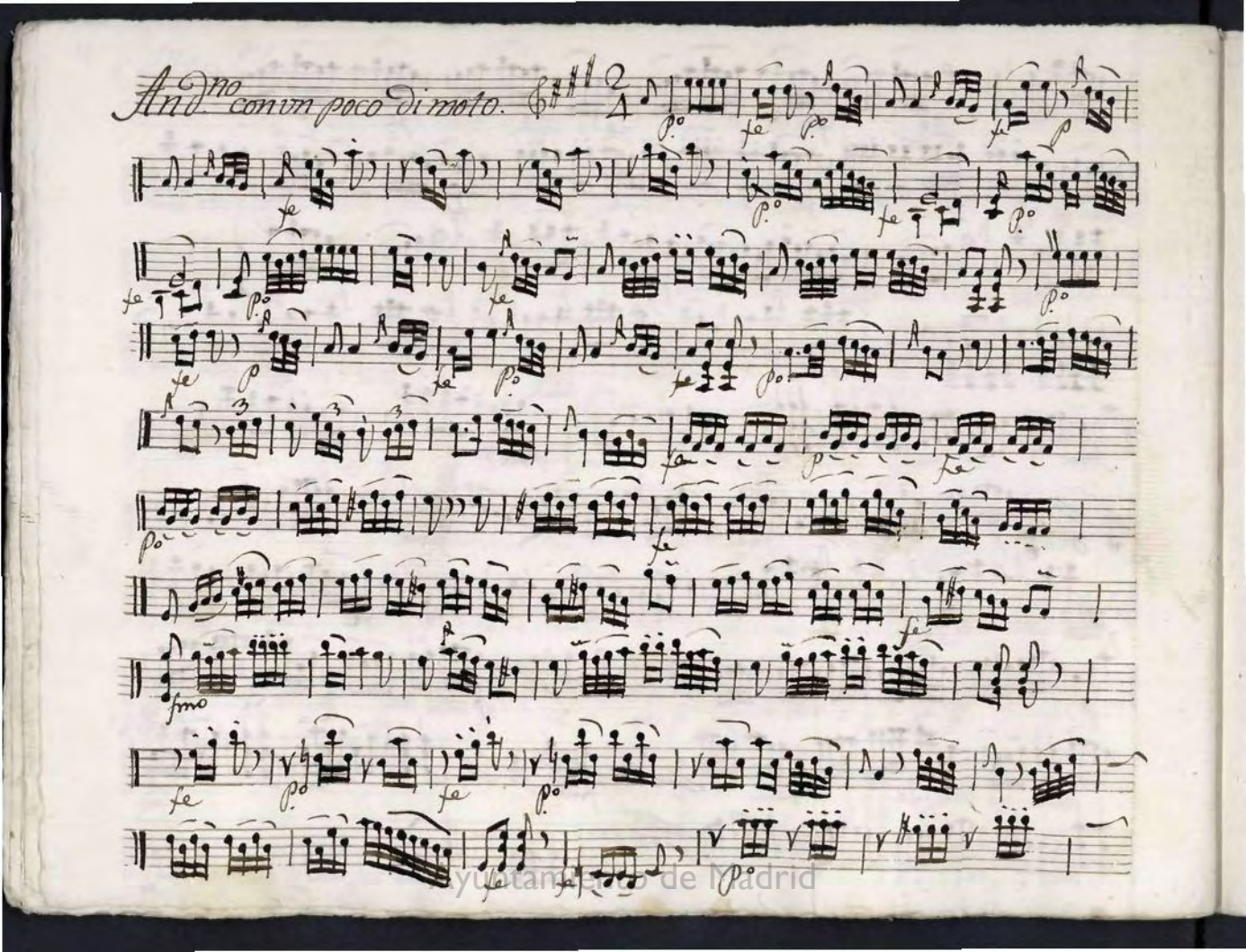

Ayuntamiento de Madrid

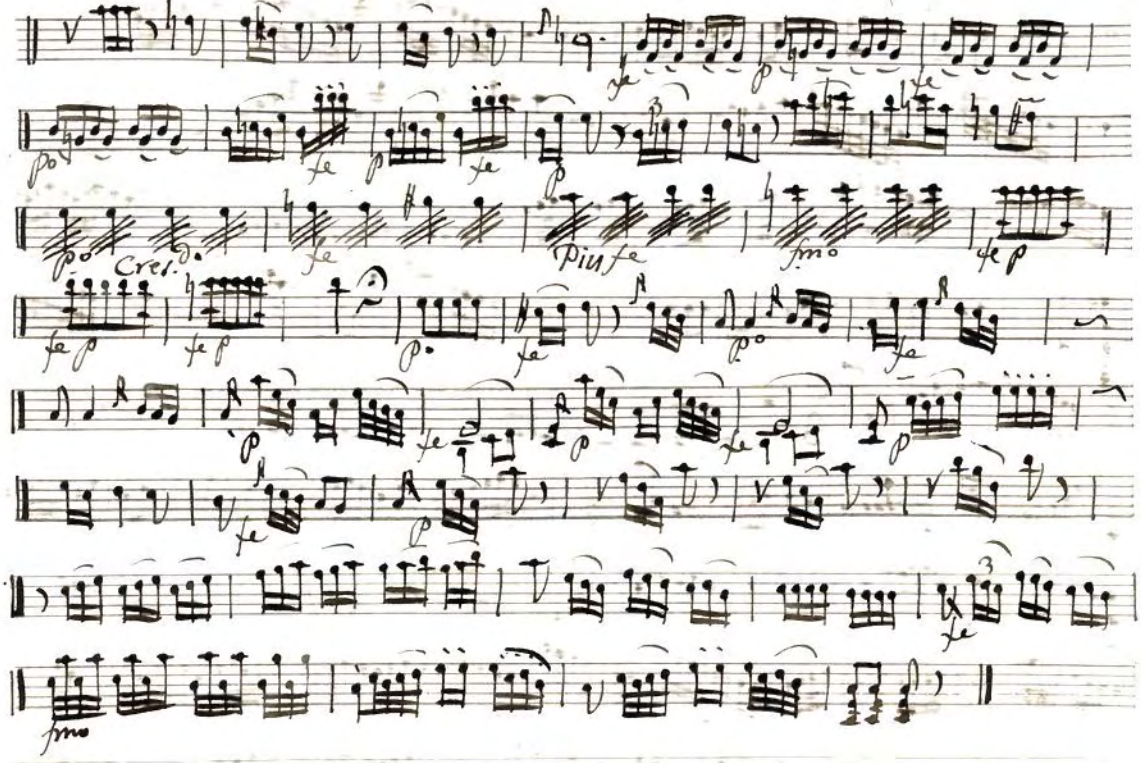

Ayuntamiento de Madrid

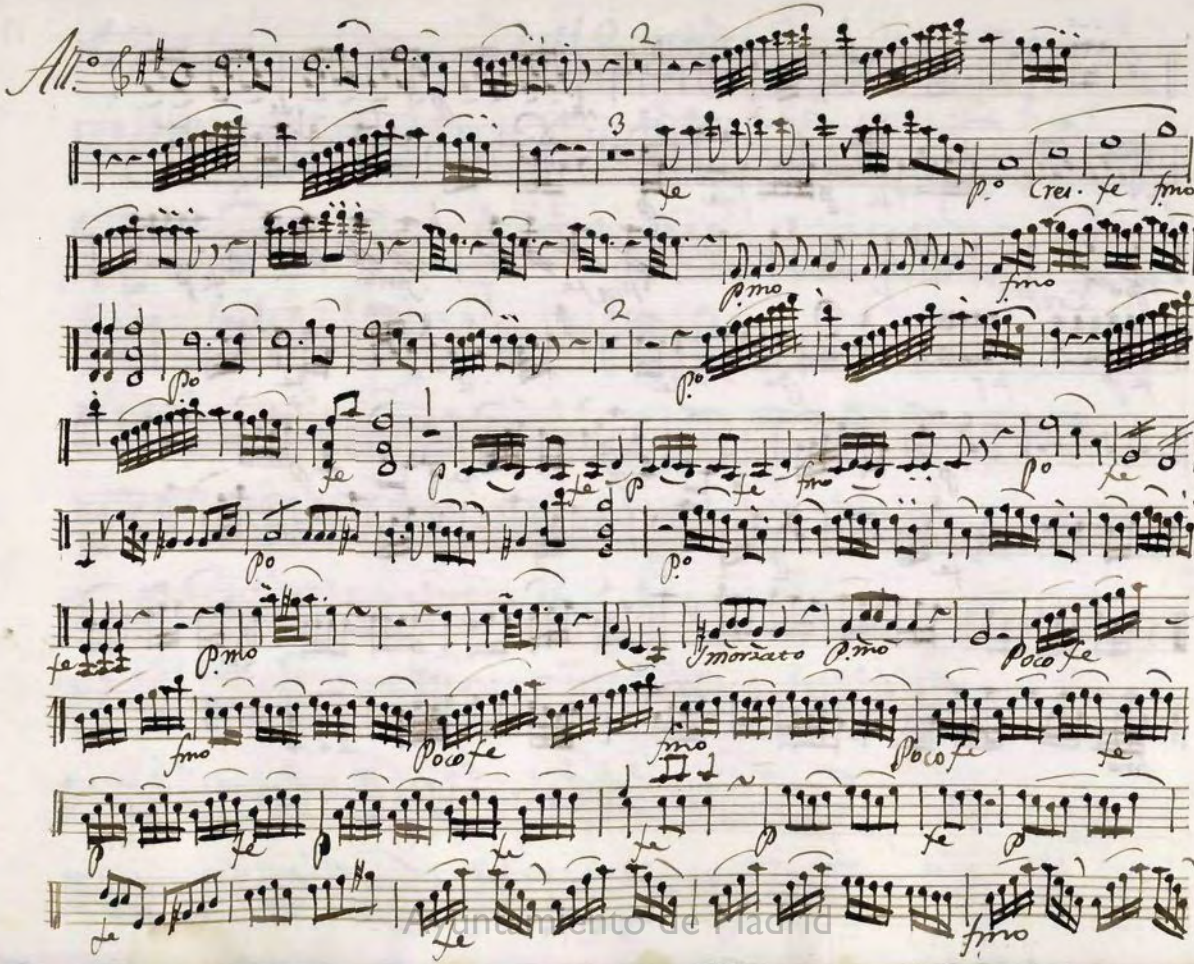

Ayuntamiento de Madrid

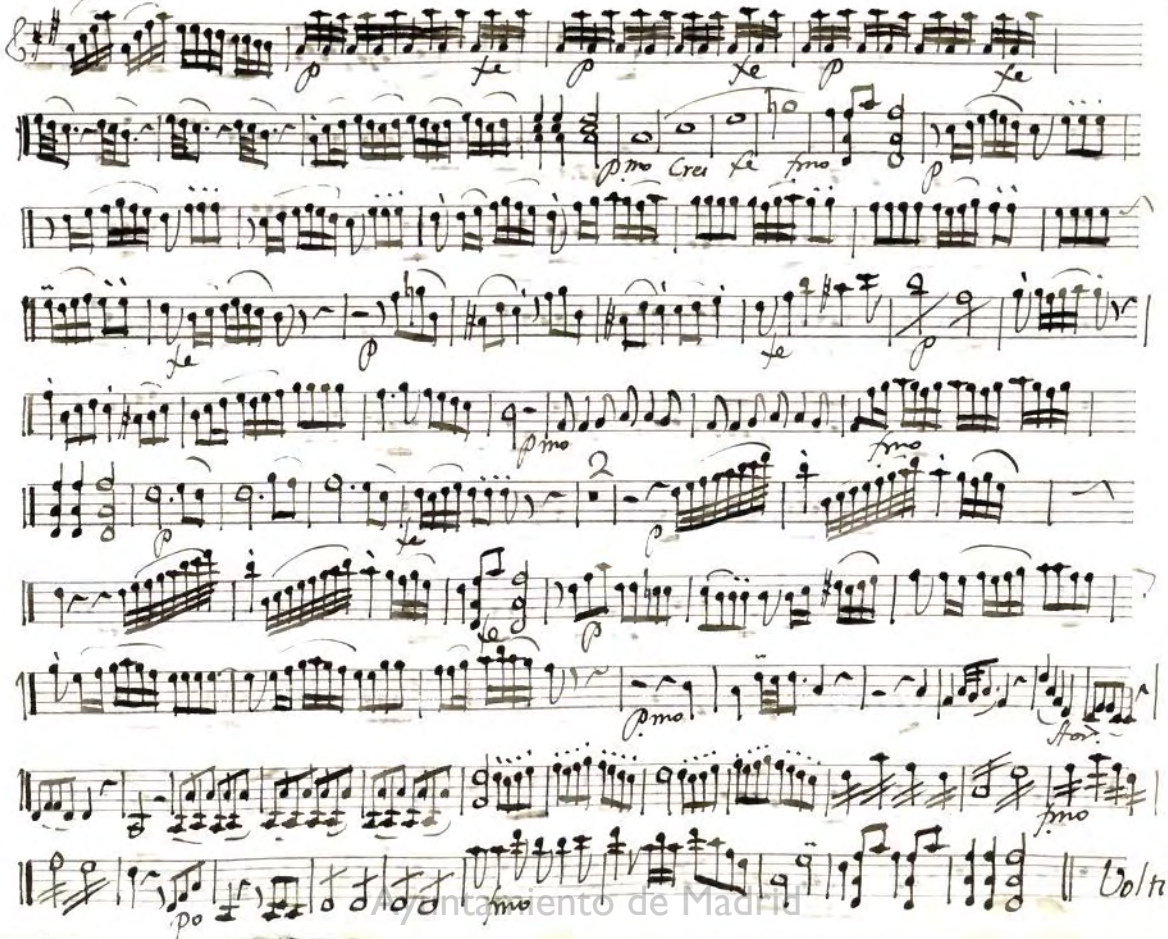

Ayuntamiento de Madrid

Ayuntamiento de Madrid

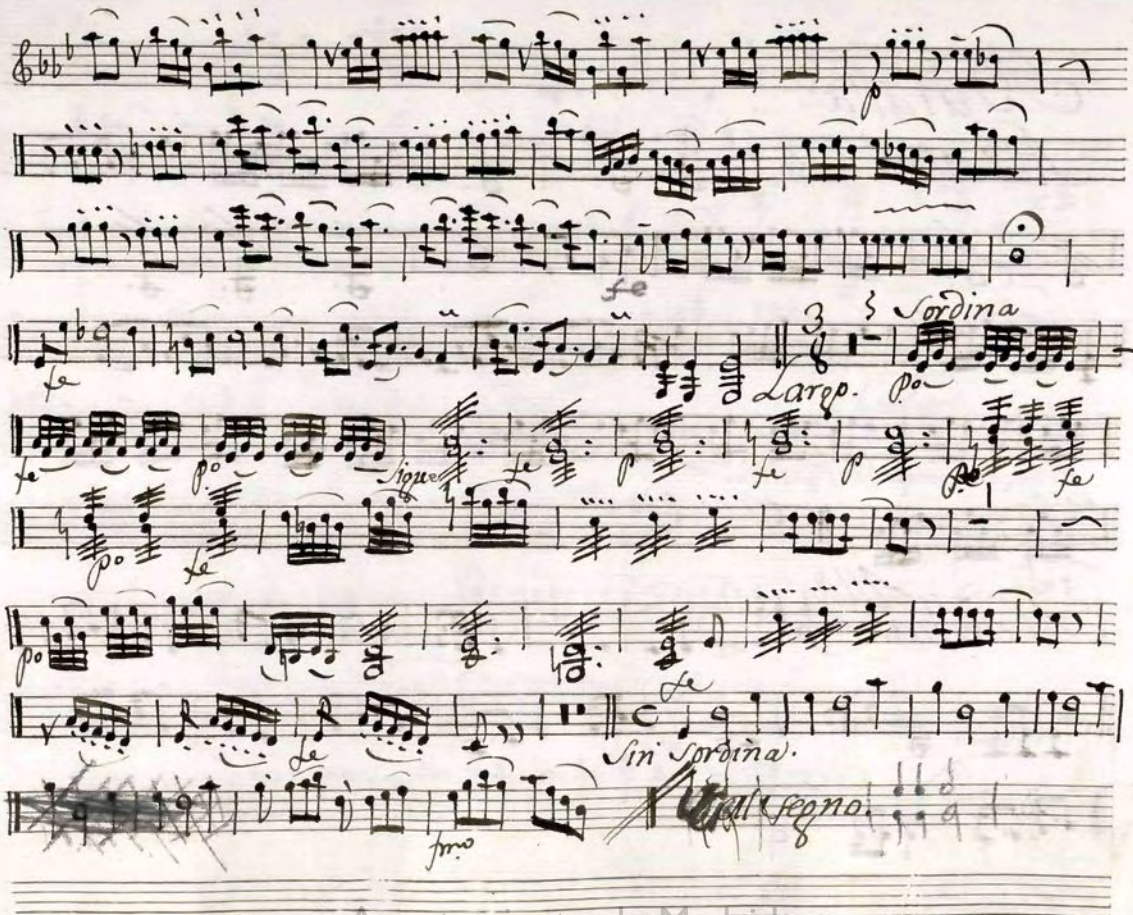

Ayuntamiento de Madrid

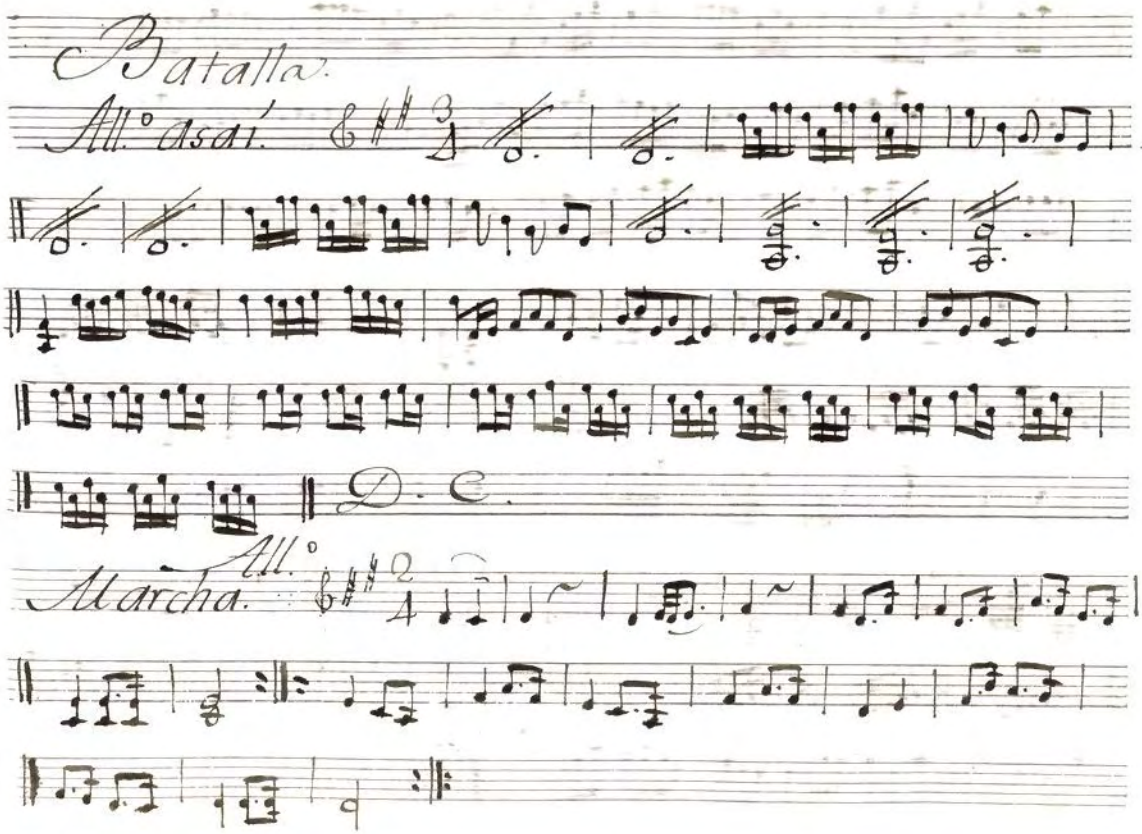

Ayuntamiento de Madrid

Coro

Andno

po

po

Coplas.

Para ‖: al segno. despues.

p

fe

fmo

Al segno.

Ayuntamiento de Madrid

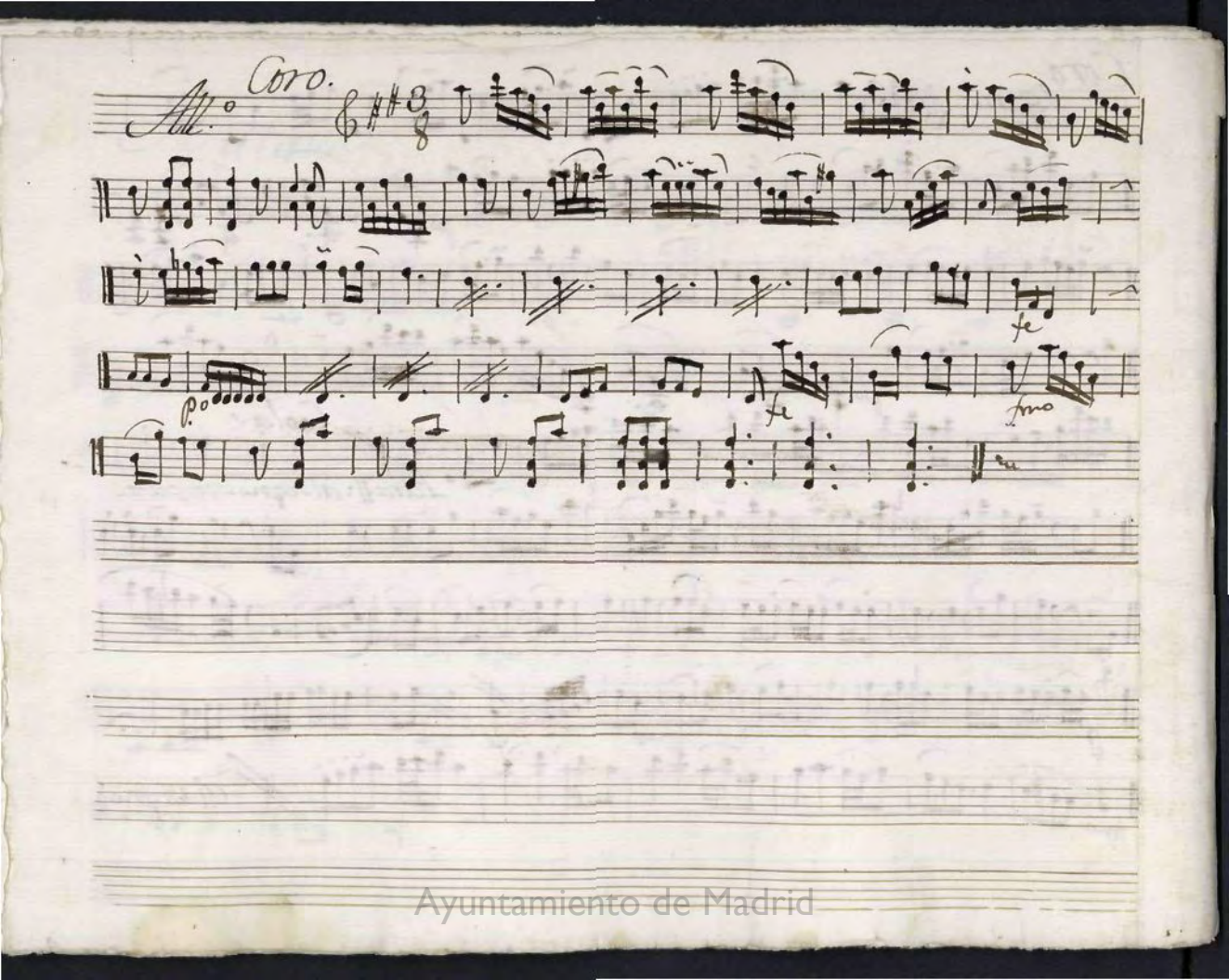

Ayuntamiento de Madrid

MUS 54-2 1

Violin Segundo.

Jason.

Ayuntamiento de Madrid

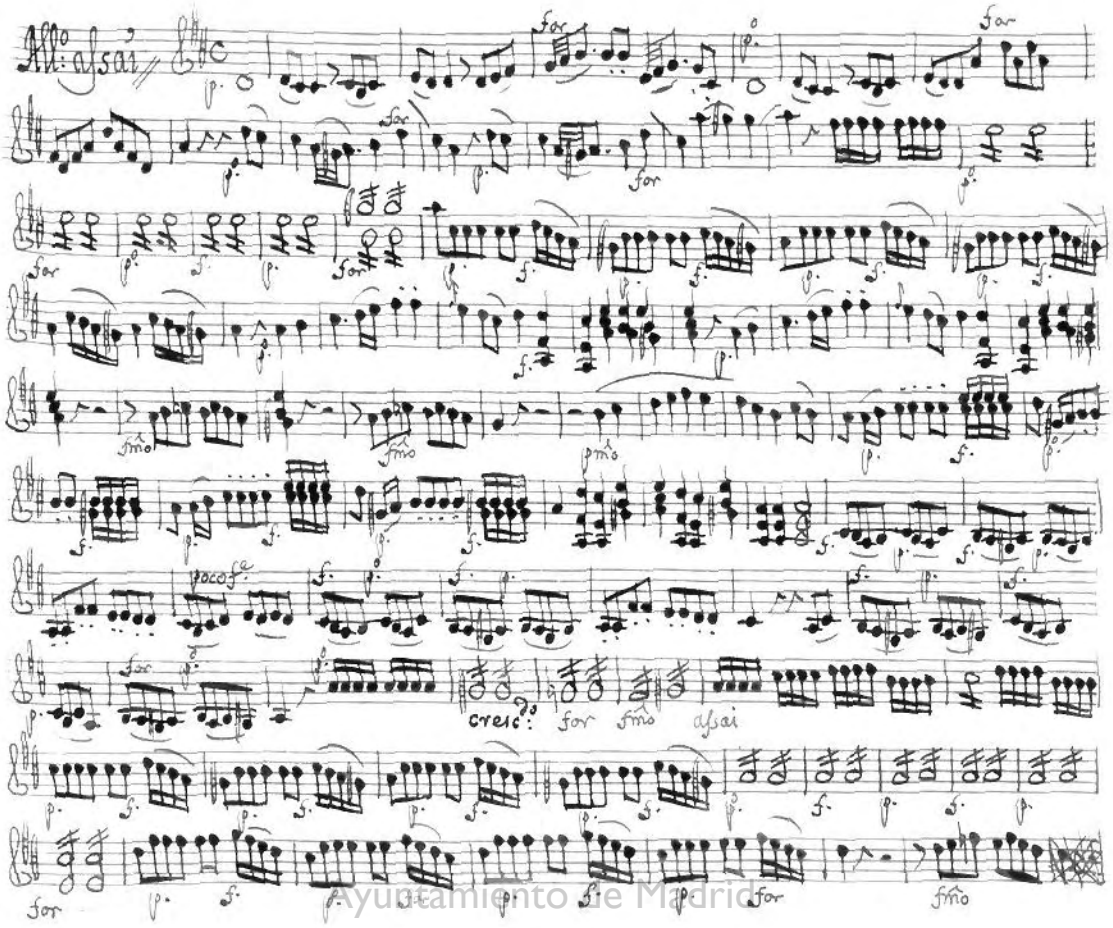

Ayuntamiento de Madrid

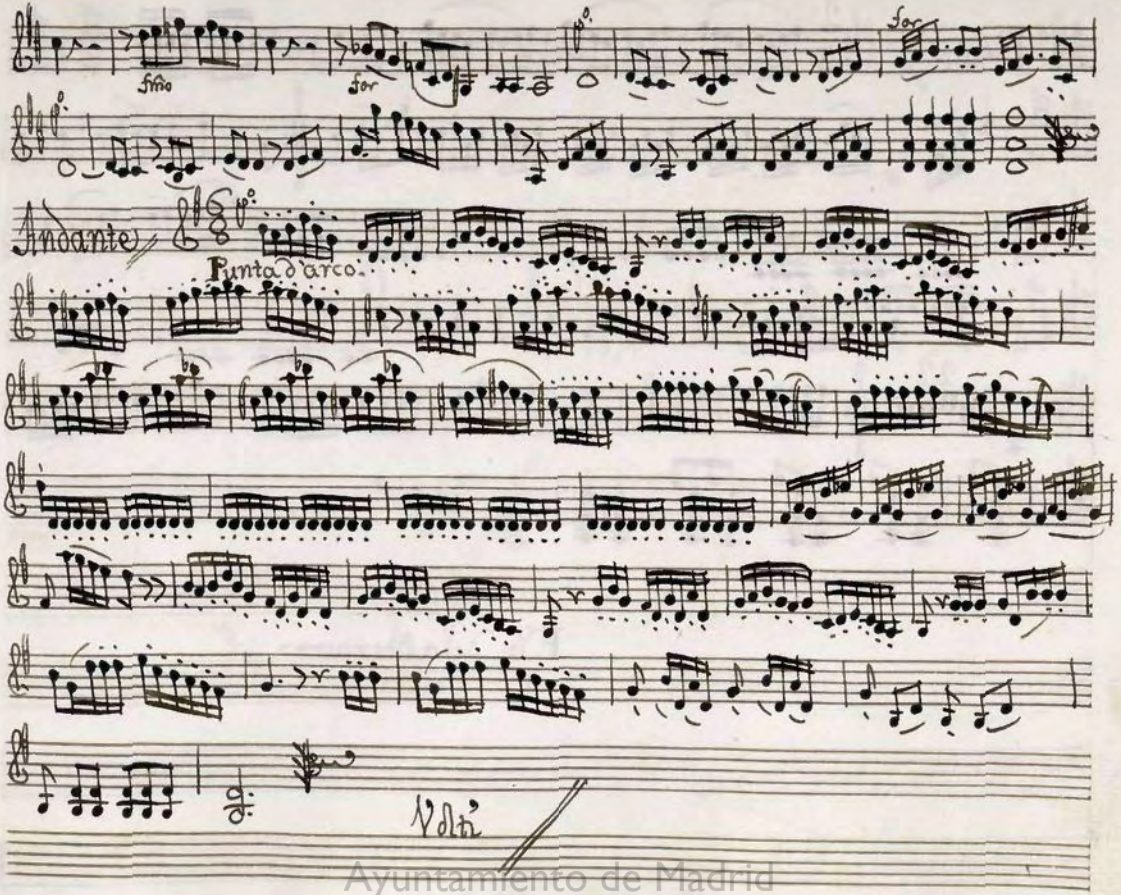

Ayuntamiento de Madrid

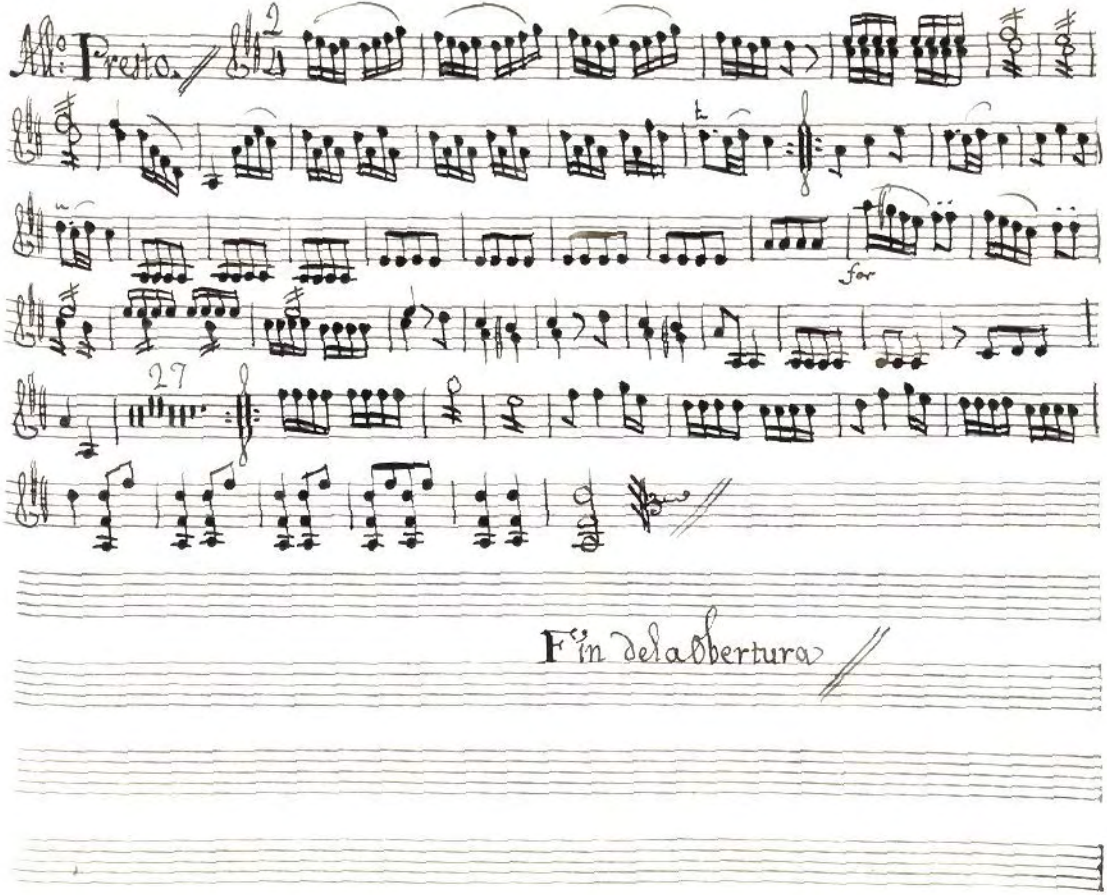

Ayuntamiento de Madrid

Acto Primero.

Ayuntamiento de Madrid

Aria. Sra. Guzmana.

Andantino.

Dulce y amabile

p. poco for

for

p. for

Voz. p. pmo poco for

fmo p. f. p. f. p. f. p. f. p.

pmo rinfdo fe p.

pmo poco f.

fe p. fe p. for for

for

Allo assai for

p. f. p. for p. for p. p. f. p. f.

Ayuntamiento de Madrid

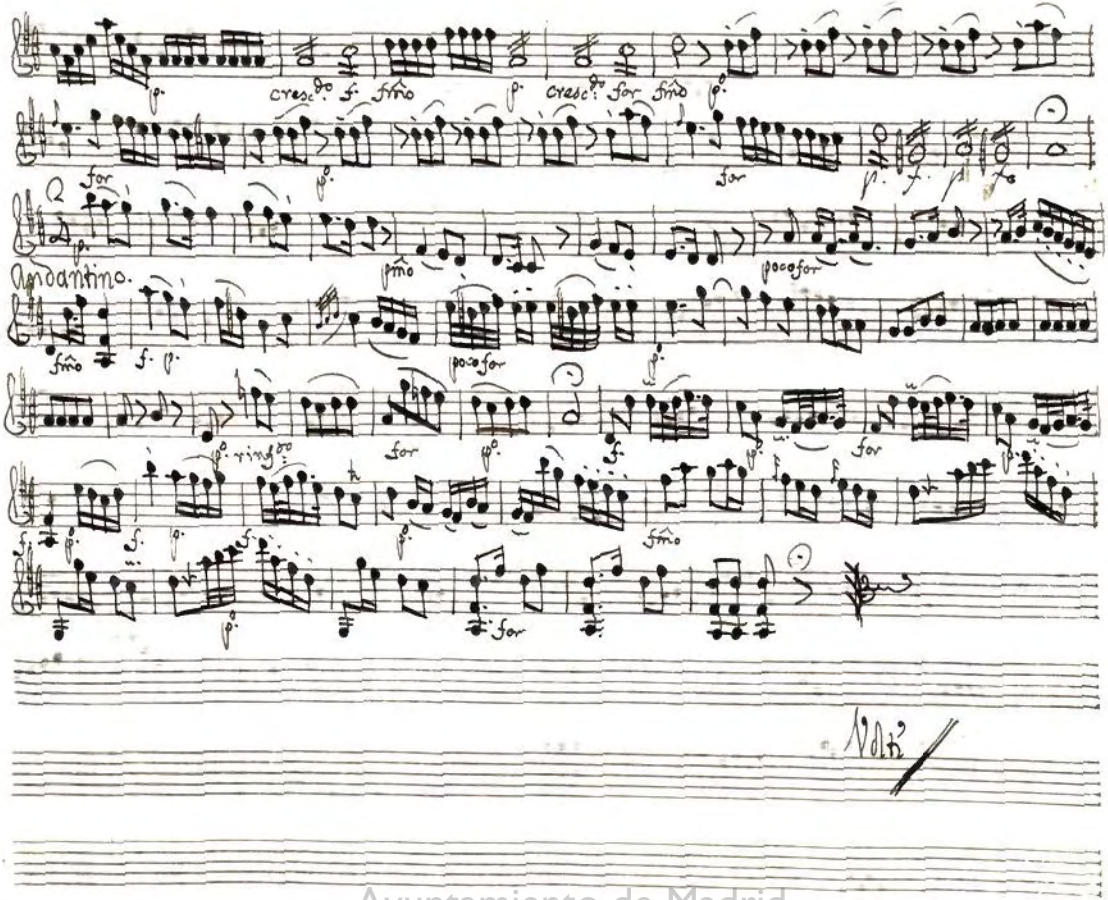

Ayuntamiento de Madrid

Aria Sra Juaquina.

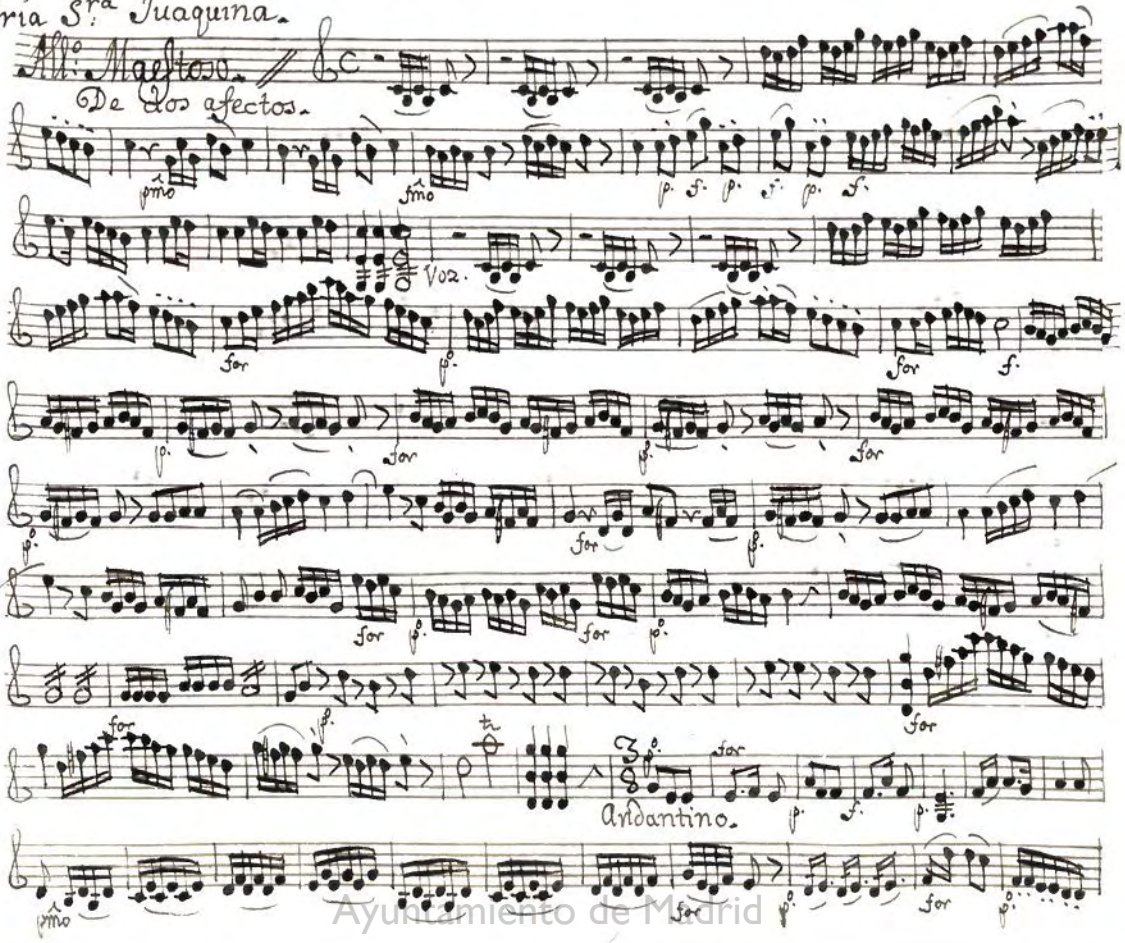

Ayuntamiento de Madrid

Ayuntamiento de Madrid

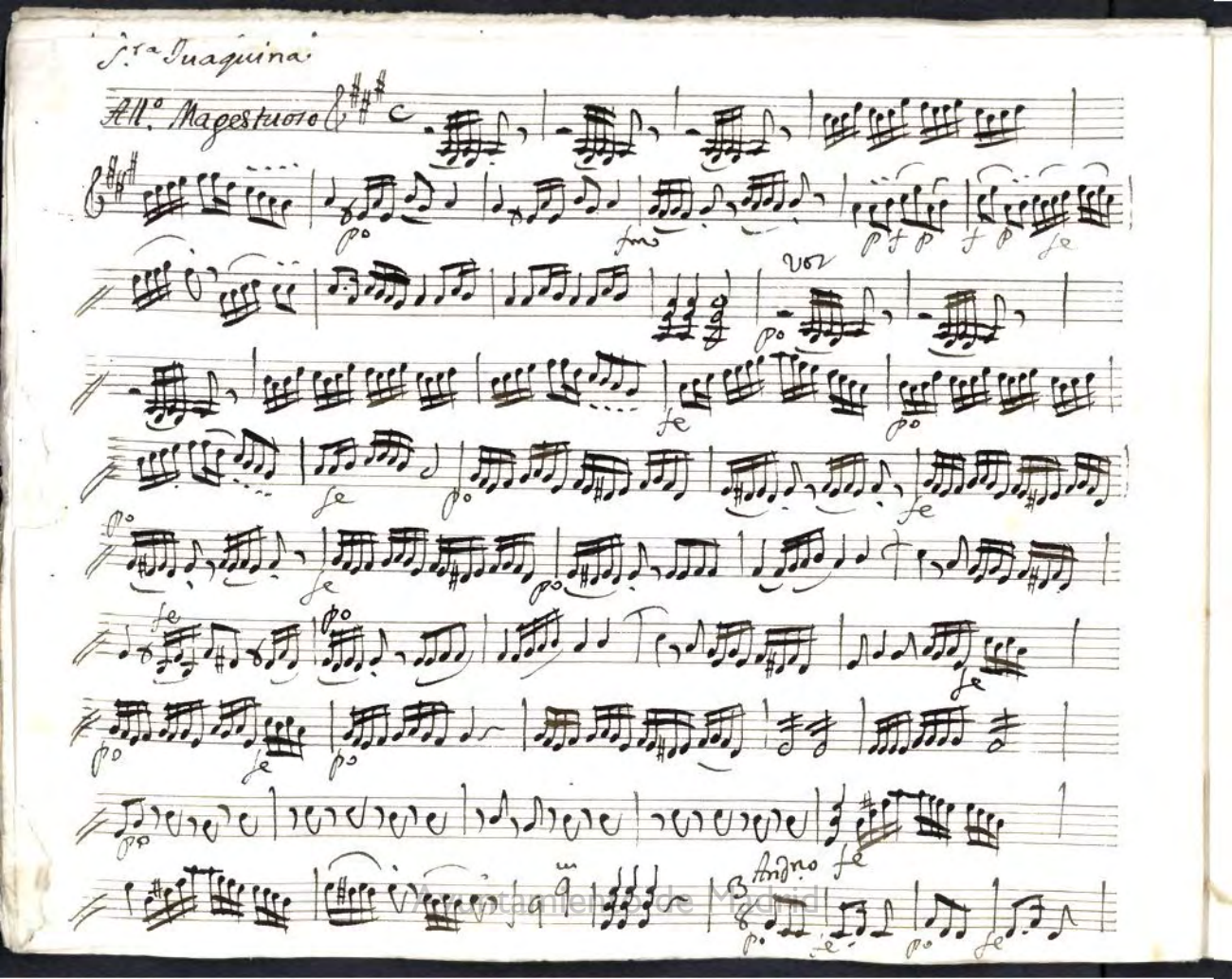

Archivio Michele de Macondi

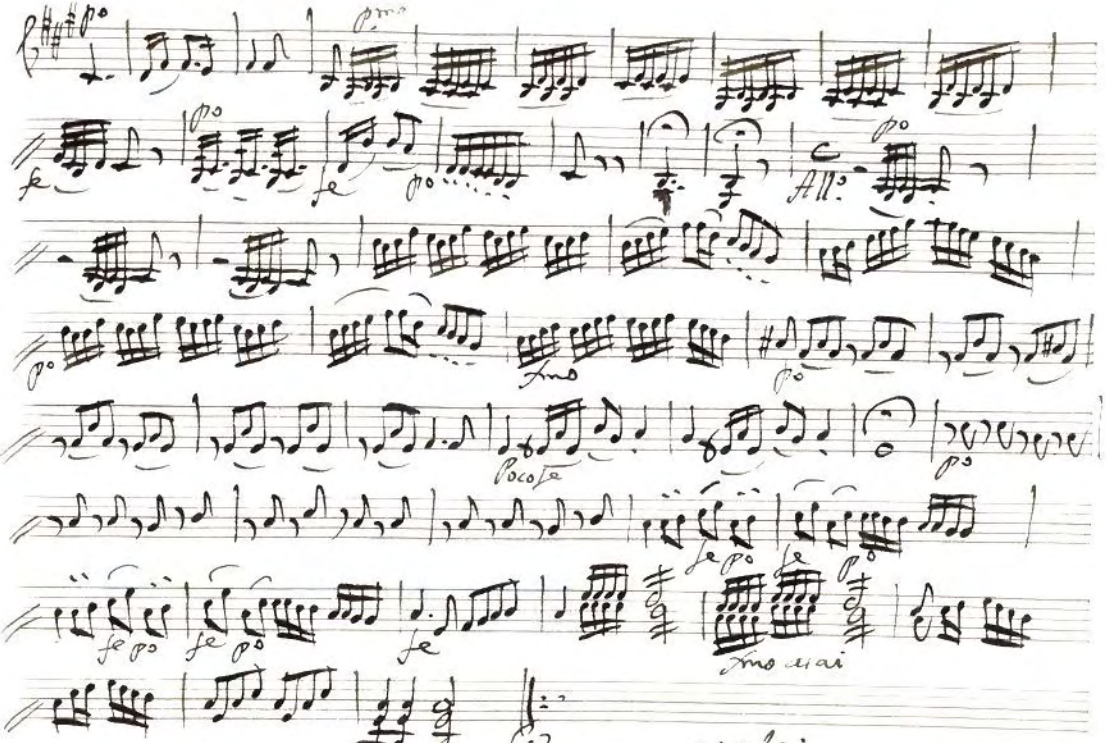

Ayuntamiento de Madrid

Ayuntamiento de Madrid

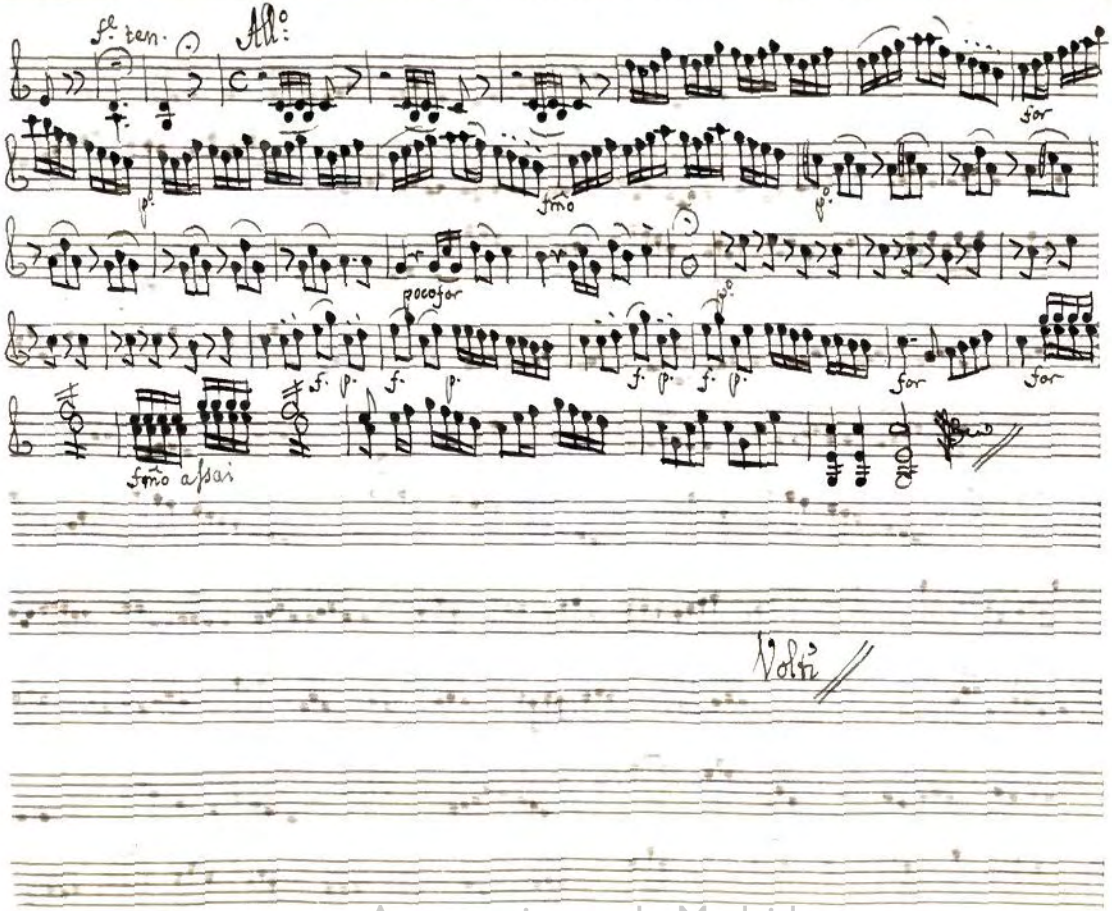

Ayuntamiento de Madrid

Aria. Sra. Mayora.

Larghetto.

A quien el hado.

for

p.o rinf.do

p.o rinf.do

rinf.do

rinf.do

Voz.

for

p.o

p.

f.

p.

f.

f.

p.

f.

p.

f.

p.o

pmo

for

p.

f.

pmo f.

p.

f.

p.

f.

fmo

All.o f.

p.

for

p.

f.

p.

f.

p.

f.

p.

f.

p.

f.

p.

f.

p.

Ayuntamiento de Madrid

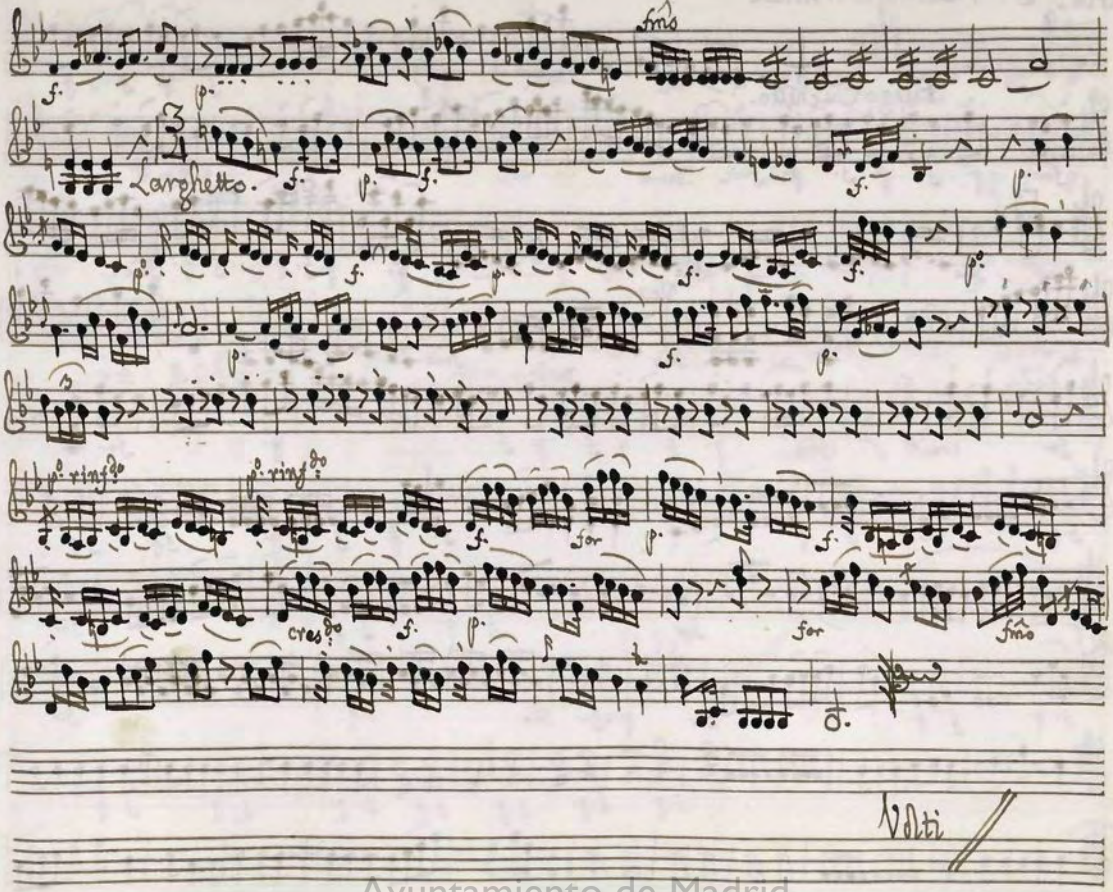

Ayuntamiento de Madrid

Aria. Sra. Vizenta Cortina.

Allegro.

Fuego Cuchillo.

Voz.

Ayuntamiento de Madrid

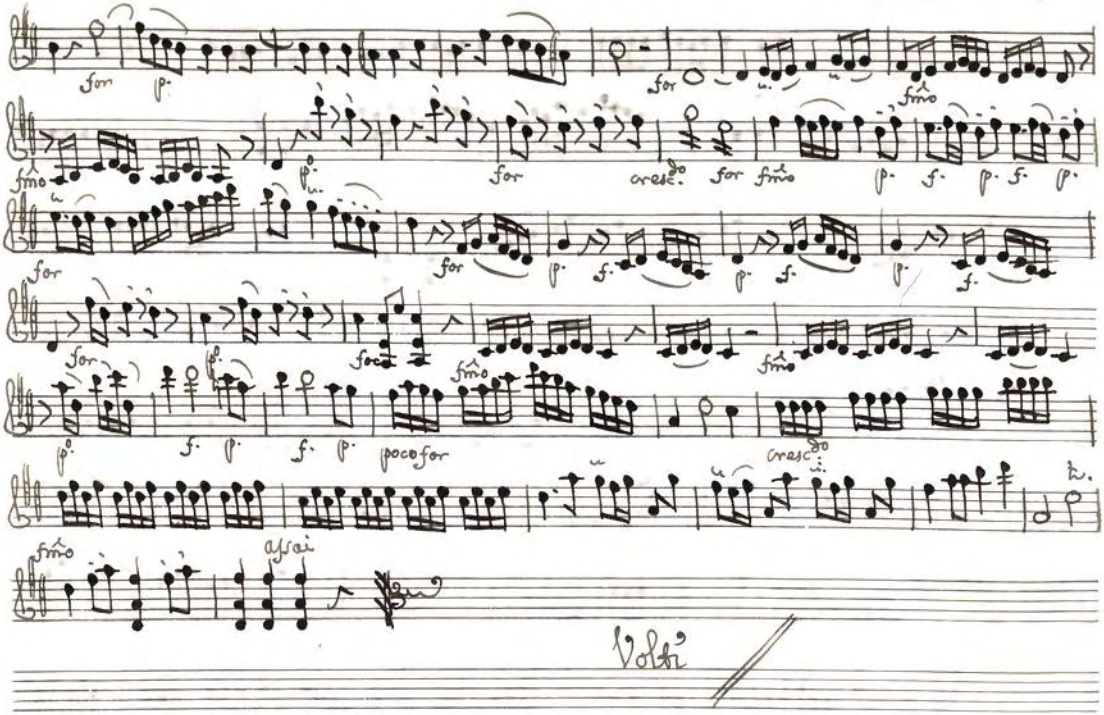

Ayuntamiento de Madrid

Aria. Sra. Segura.

Moderato.

Ya mi Pecho.

Digitized by Google

poco for

for

for

for

for

Volti

Ayuntamiento de Madrid

Cavatina Sra. Petronis Cortina.

Andantino

La Gloria la fama.

Voz.

Ayuntamiento de Madrid

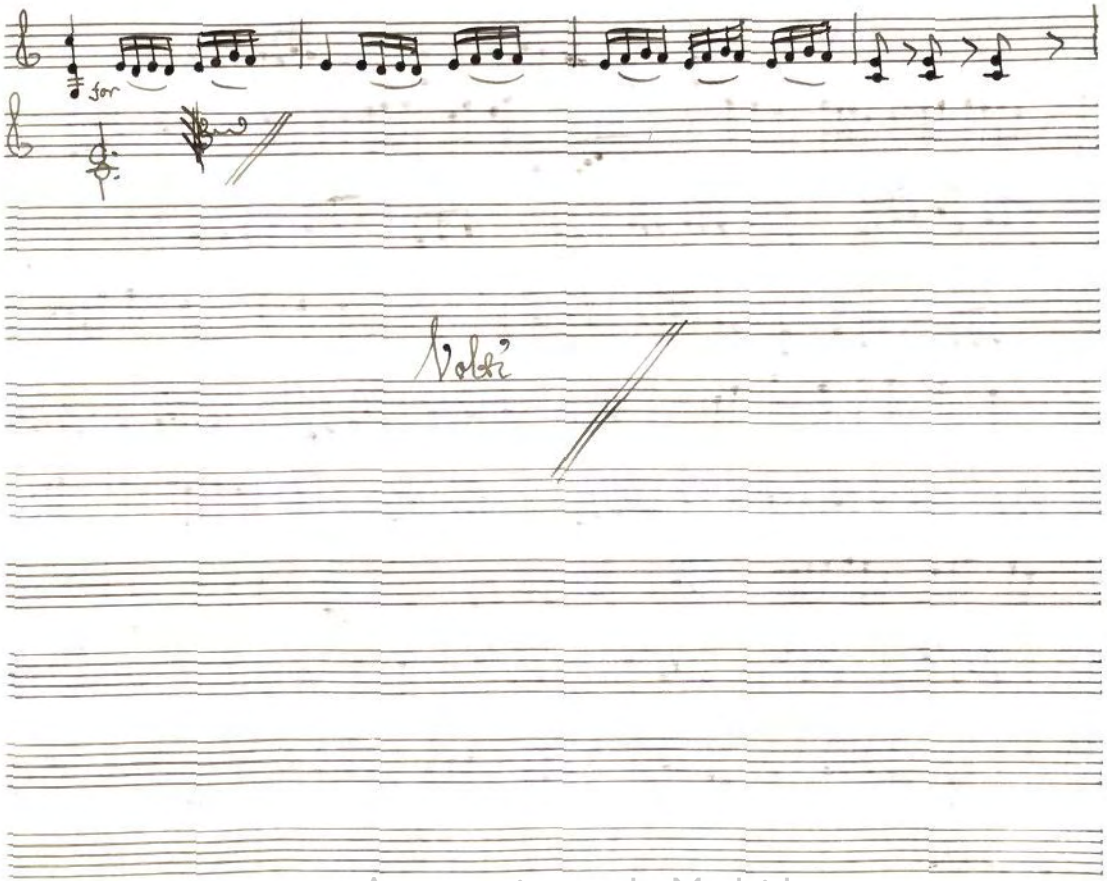

Ayuntamiento de Madrid

Cauatina. Sra Suzmana.

Andante

Zefiro blando.

f. p. for

fmo

Voz.

for

fe. for p.

poco for

for

p.

for

p.

f. p. f.

fmo

C. volti

Ayuntamiento de Madrid

Rec.do

Largo.

ten.

Mas que sirve que al viento de mis quexas se quedaran mis quexas en el Viento

ya la vida me falta, ya pacere que la miro ves

tida de la ropa nupcial Ya estira corre A eternizar sus

Allegretto

Lazos siendo dichoso dueño de sus brazos

smo

Volti

ya la segur empuña el sumo sacer

Ayuntamiento de Madrid

All.º assai

dote ya las ninfas de Juno el hymno en

tonan ya el sagro fuego avivan La victima ino=

cente al altar ya conducen no: de

Andte. cresc.do f.e

tente que io he de ser La victima esco=

Volti

gida que por me dea ofrecera su vida

Ayuntamiento de Madrid

Cauatina. Sra. Mayora.

Andantino

Mirar agena.

De crescdo

for

fmo

Voz.

for

poco for

for

fmo

Recdo.

Quemiro de vn duro tronco recostado Jason casi privado esta de

allo.

fmo assai

aliento.

Volti

Ayuntamiento de Madrid

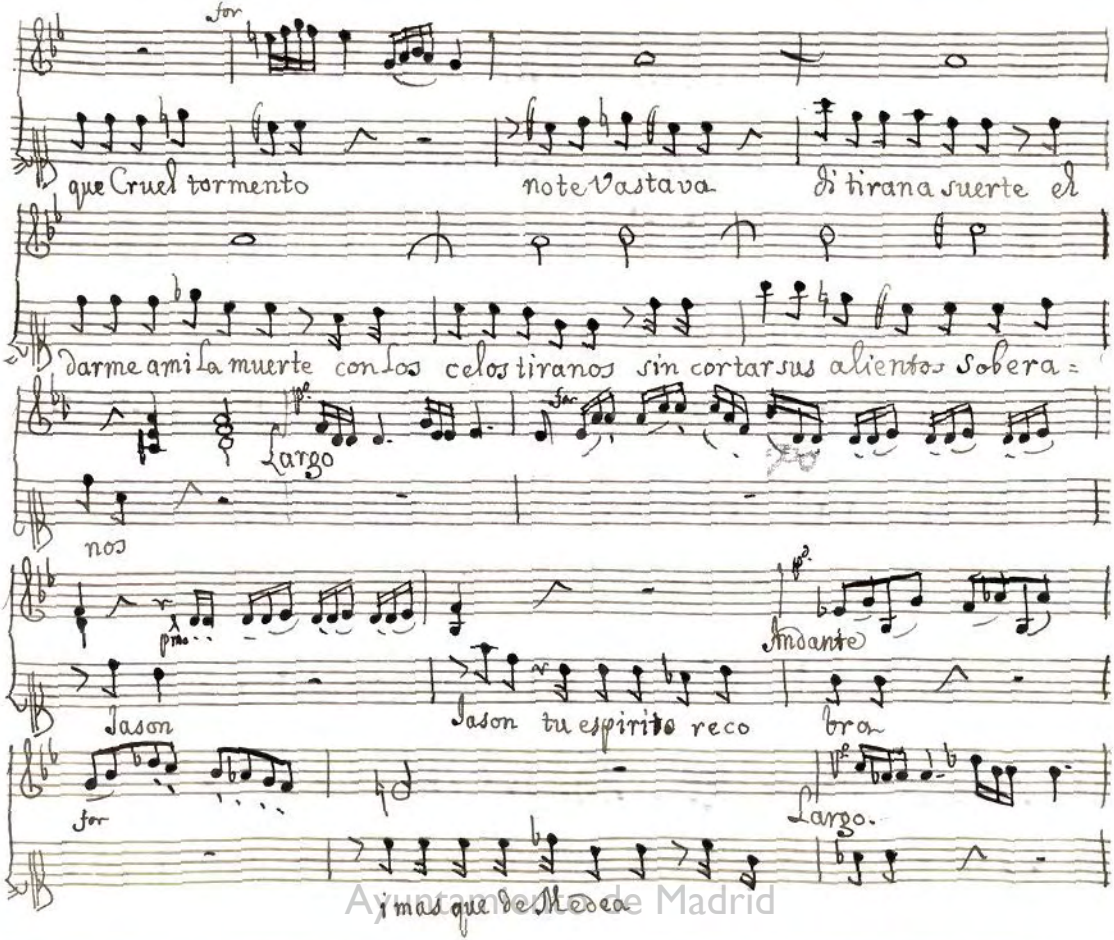

Ayuntamiento de Madrid

for

Andante.

goze Hipispile De tu Amor Constante.

Andante

que ami me basta ser, siempre tu Amante Jason

Jason no llega a tus oidos mis boces que dis

Volti Subito.

pierta mis sentidos

Ayuntamiento de Madrid

Duetto. Sra. Mayora, Sra. Suzmana.

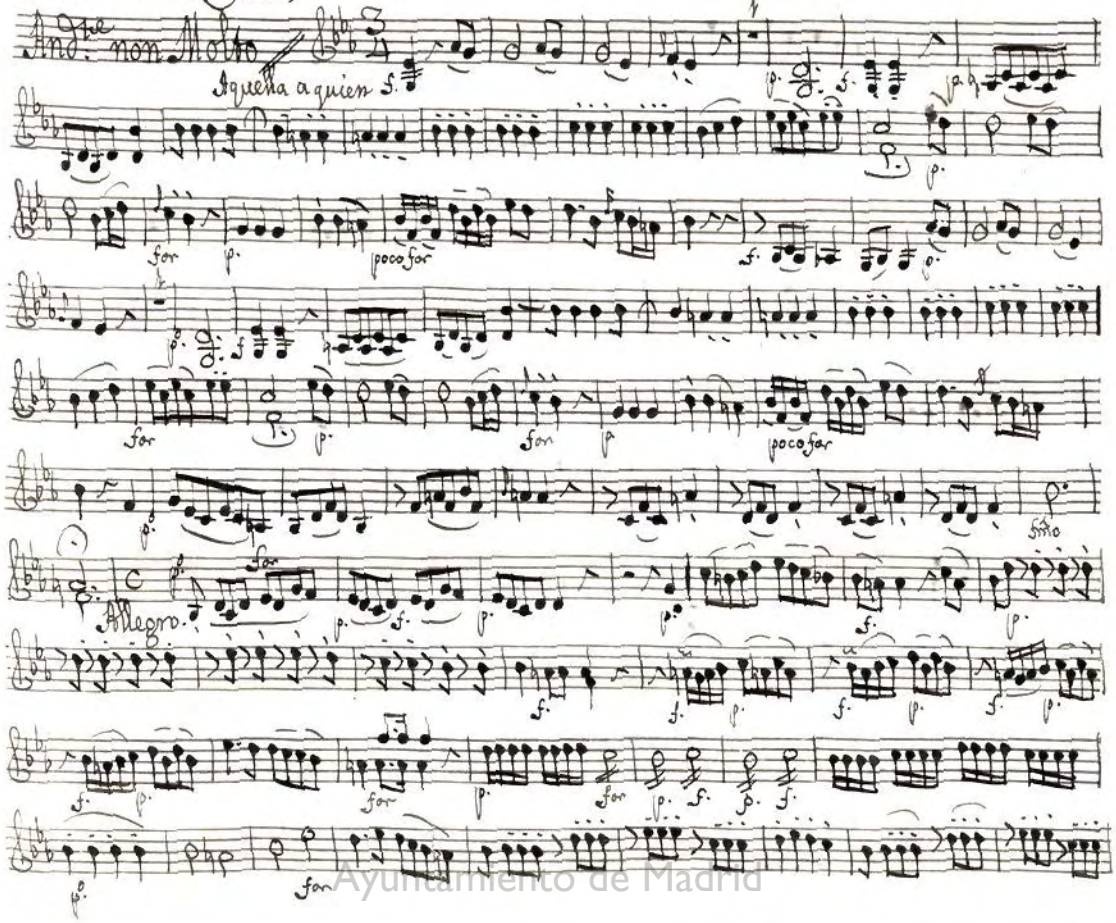

Ayuntamiento de Madrid

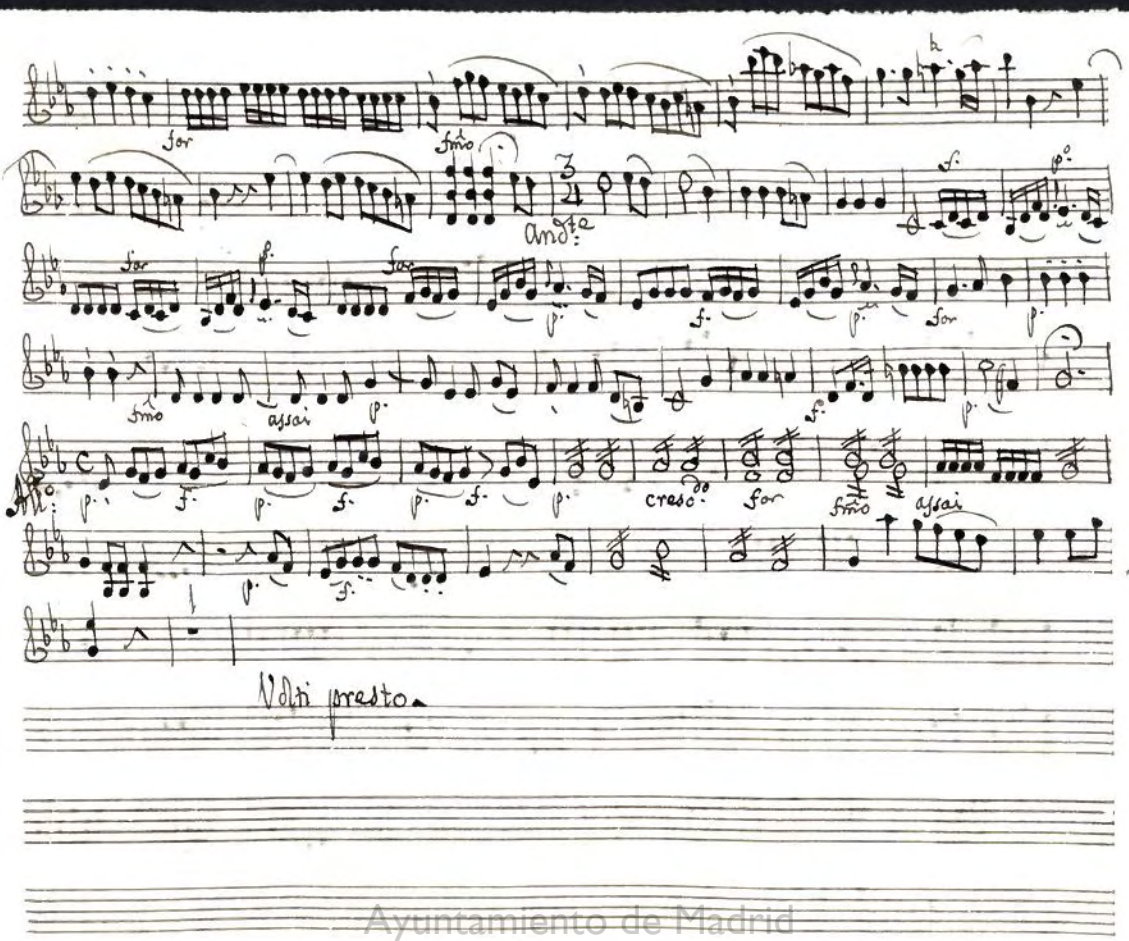

Ayuntamiento de Madrid

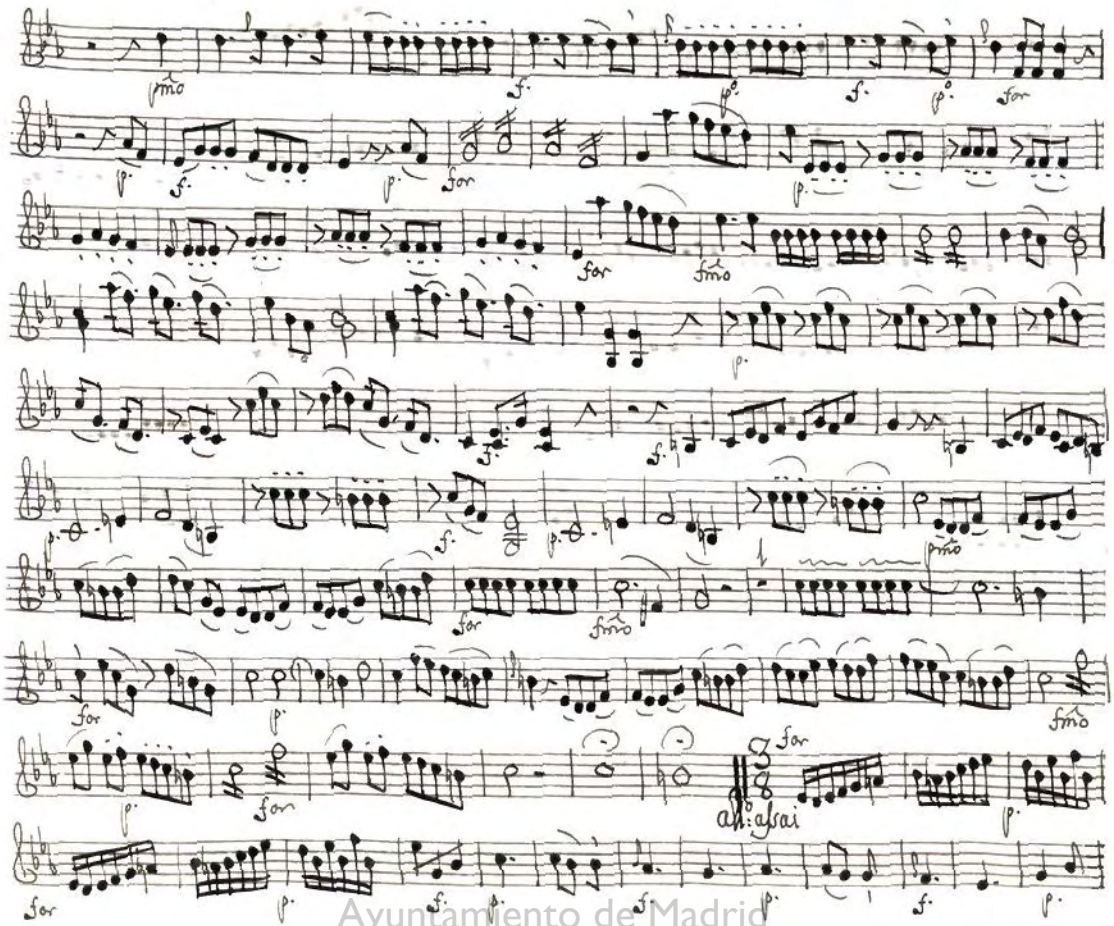

Ayuntamiento de Madrid

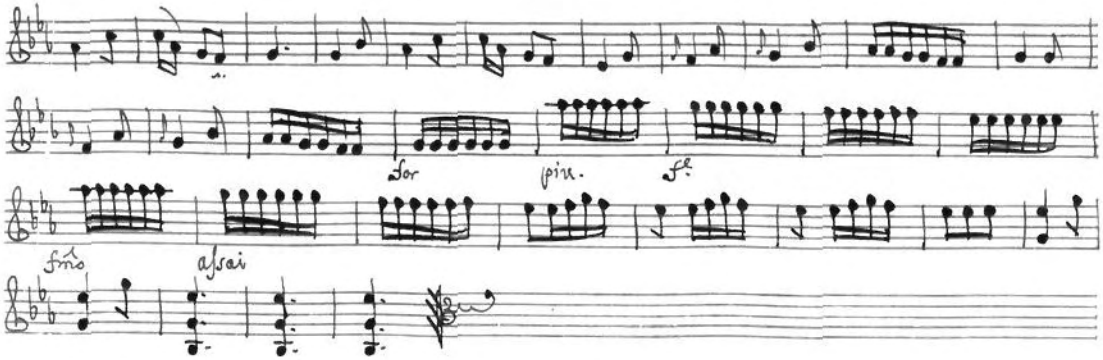

Fin del Primer Acto

Ayuntamiento de Madrid

1. Acto Segundo.

1. Cauatina. Sra. Mayora.

Allegro

a mezza Voce.

Amante fino.

pmo

Ayuntamiento de Madrid

Mus 54-2

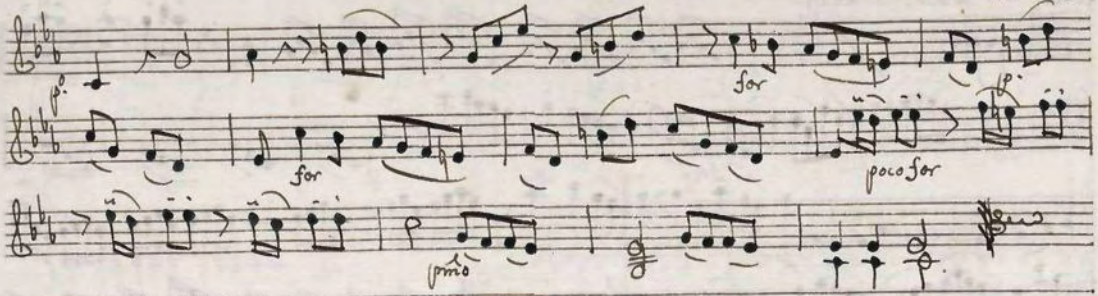

Vdti

Ayuntamiento de Madrid

Aria Sra. Guzmana

All.o Spiritoso

for

for

Voi

for

for

pmo

cresc.do il for

piu for.

fmo

fmo

f. p. f. p. f.

f. p. f. p. fmo

f. p. f. p. f. p.

f. p. f. for fmo

Ayuntamiento de Madrid

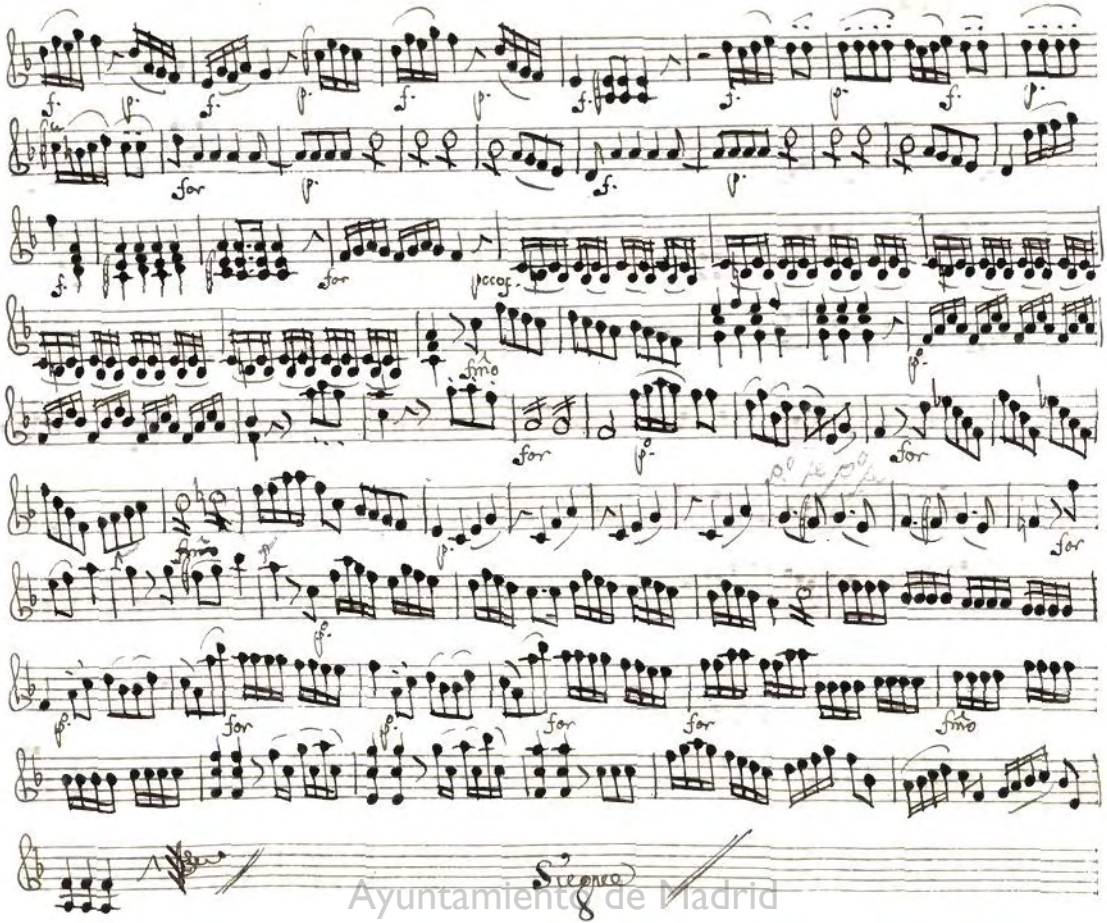

Ayuntamiento de Madrid

Aria. Sra. Portugesa.

Andno. con un poco di Moto

acostumbrado el Pecho.

Ayuntamiento de Madrid

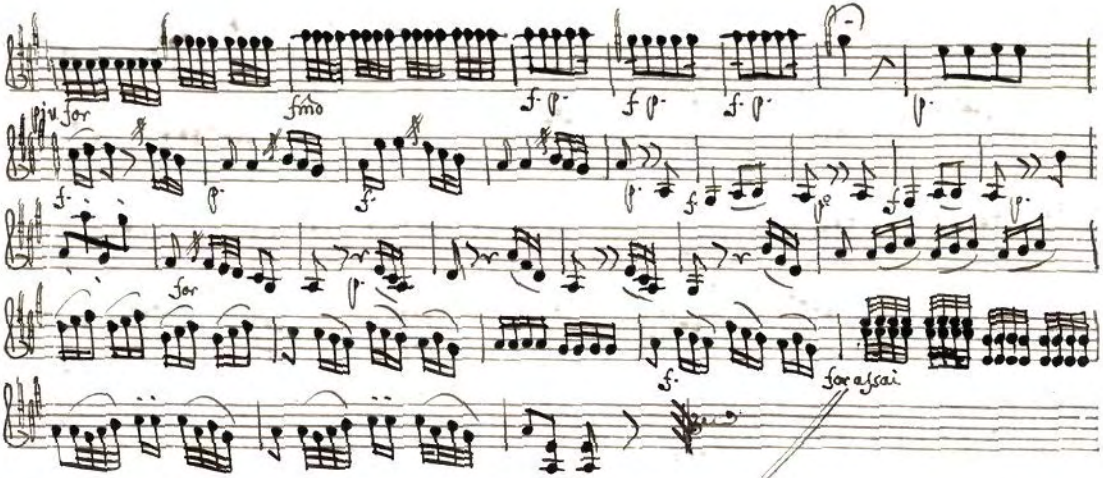

Vdtz

Ayuntamiento de Madrid

Aria. Sra. Getrudis Cortina.

Allegro

Ya escucho dola Tromba.

p.o cresc.do f. fmo

pmo

fmo

p.o

for

p. f. p. f. fmo p.o f. p.o for

p.o f.e pmo

smorzado. pmo poco for fmo poco for

fmo p.o f. p. f. p. f. for p.o f.

p.o for fmo

p.o f.e p. f.e

Ayuntamiento de Madrid

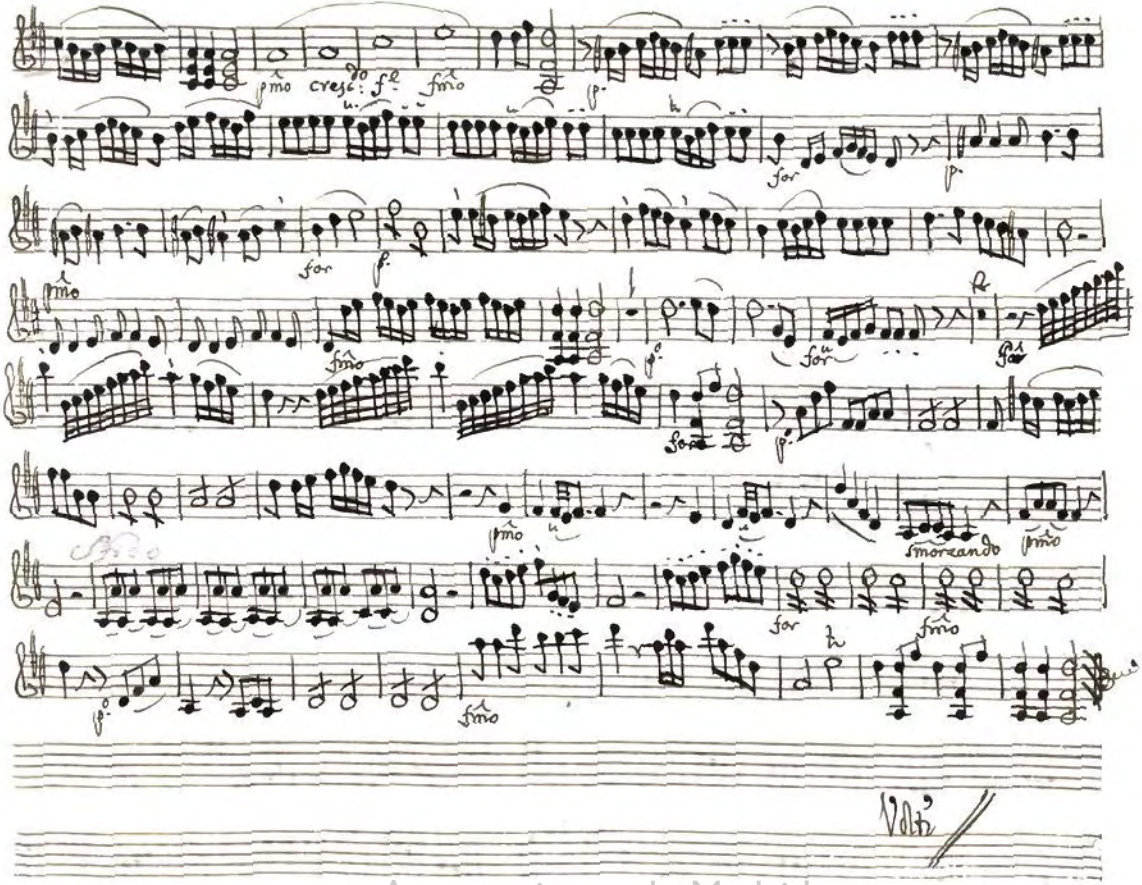

Ayuntamiento de Madrid

Aria. Sra. Mayora.

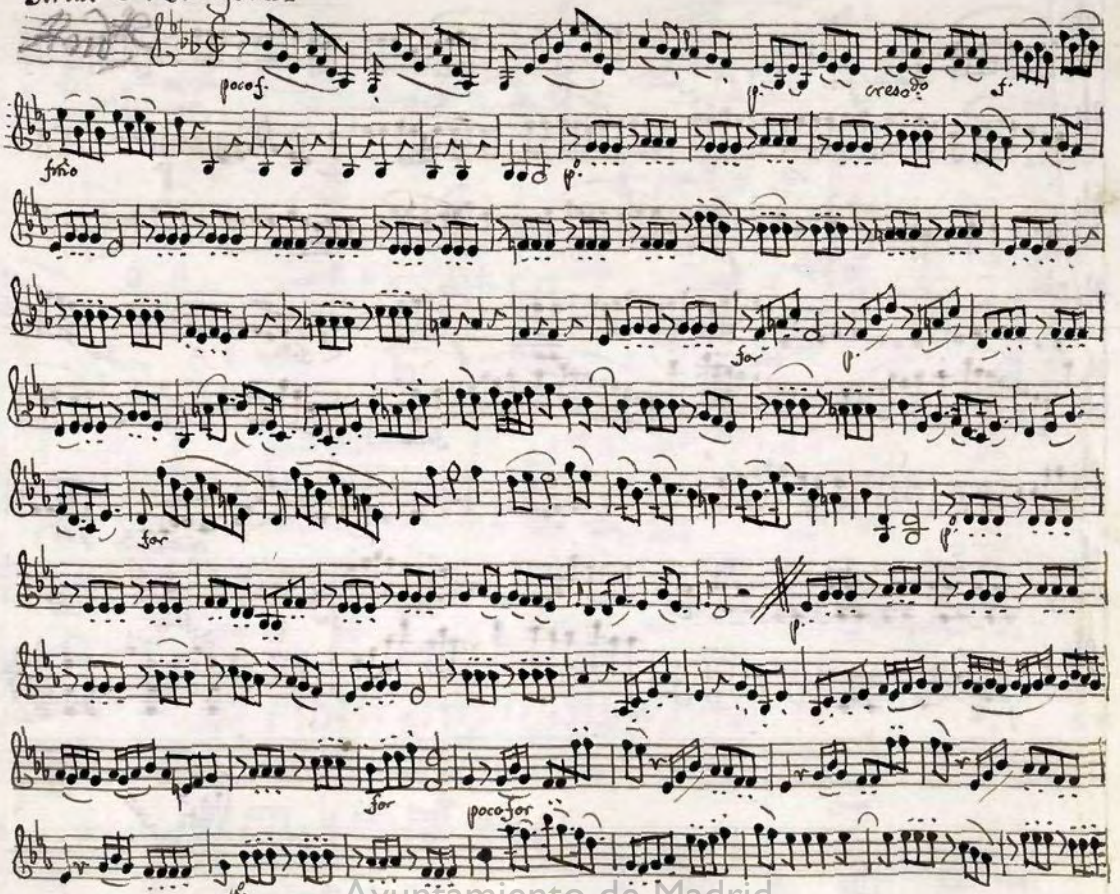

Ayuntamiento de Madrid

Mus 54-2

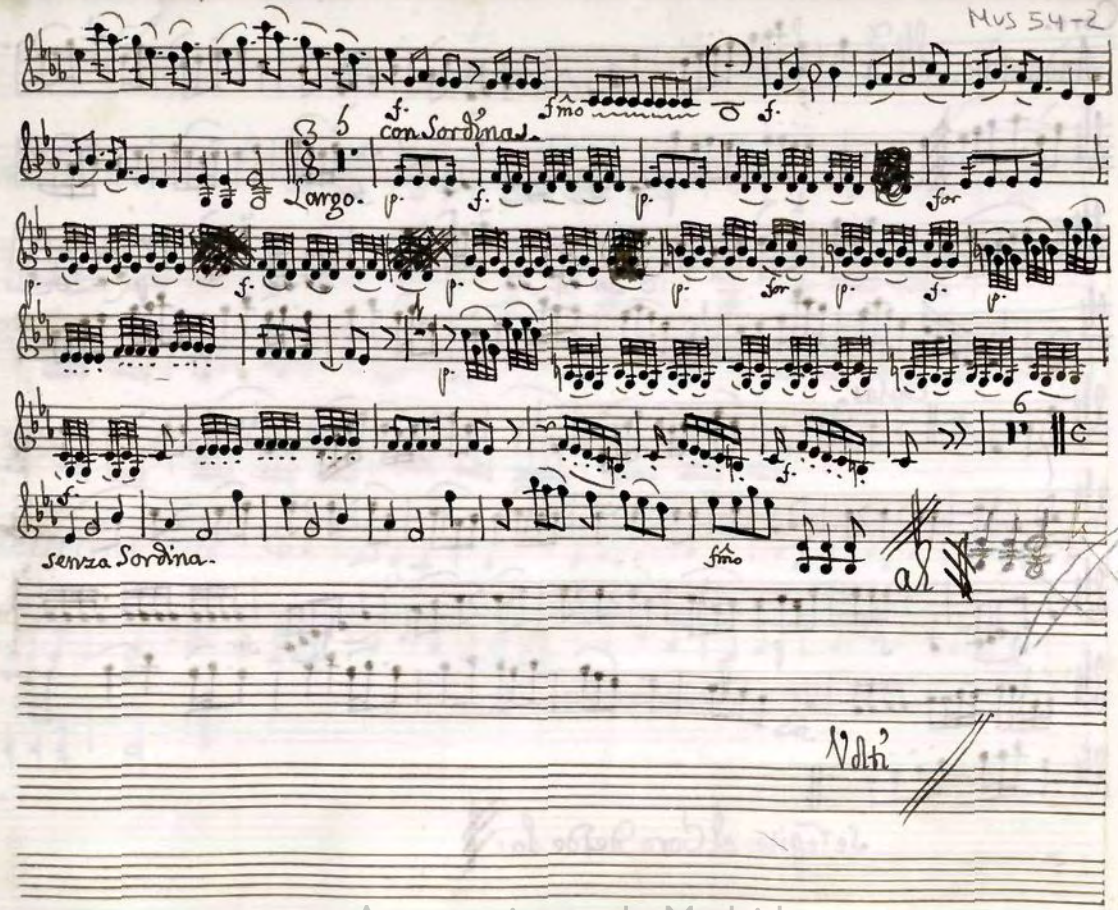

Ayuntamiento de Madrid

Coro.

Andantino.

Coplas.

Se repite el Coro desde la

Ayuntamiento de Madrid

Violin 2.º Batalla.

All.º assai.

D. C.

Marcha All.º

Ayuntamiento de Madrid

Coro Para Acabar.

Allegro.

Sus Laureles.

for

for

for

Finis Laus Deo

Ayuntamiento de Madrid

MUS 54-2

4

Violin 2.º

Jason

Ayuntamiento de Madrid

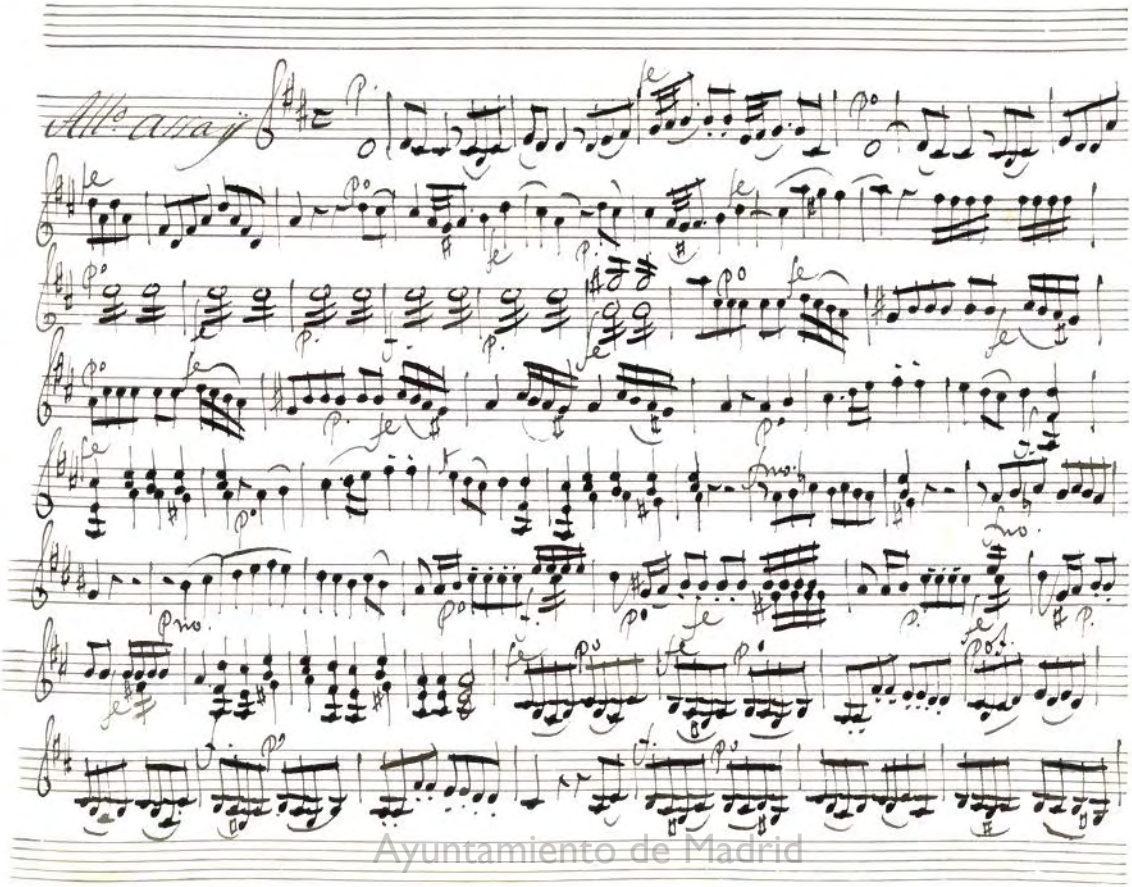

Ayuntamiento de Madrid

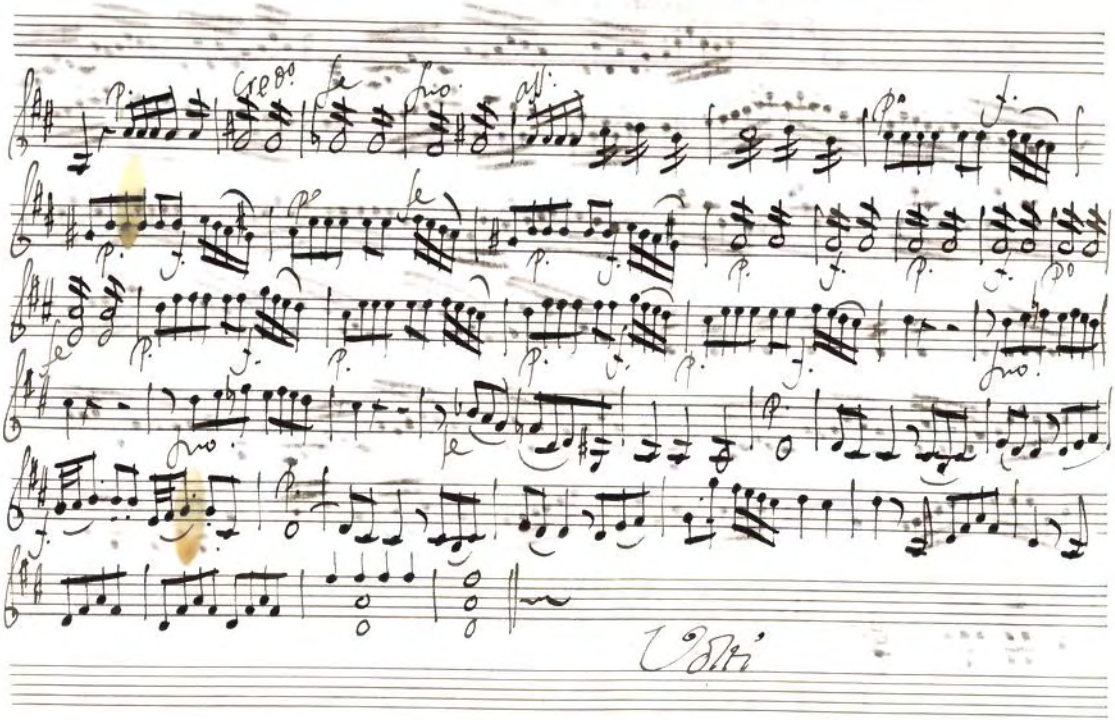

Ayuntamiento de Madrid

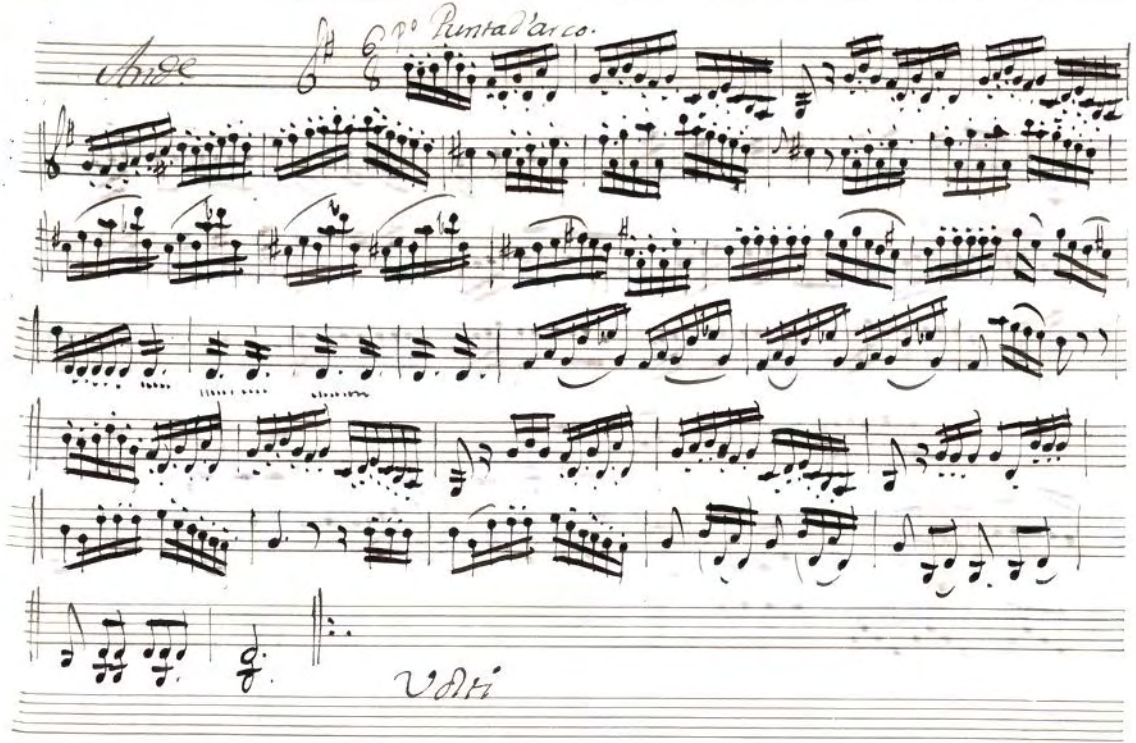

Ayuntamiento de Madrid

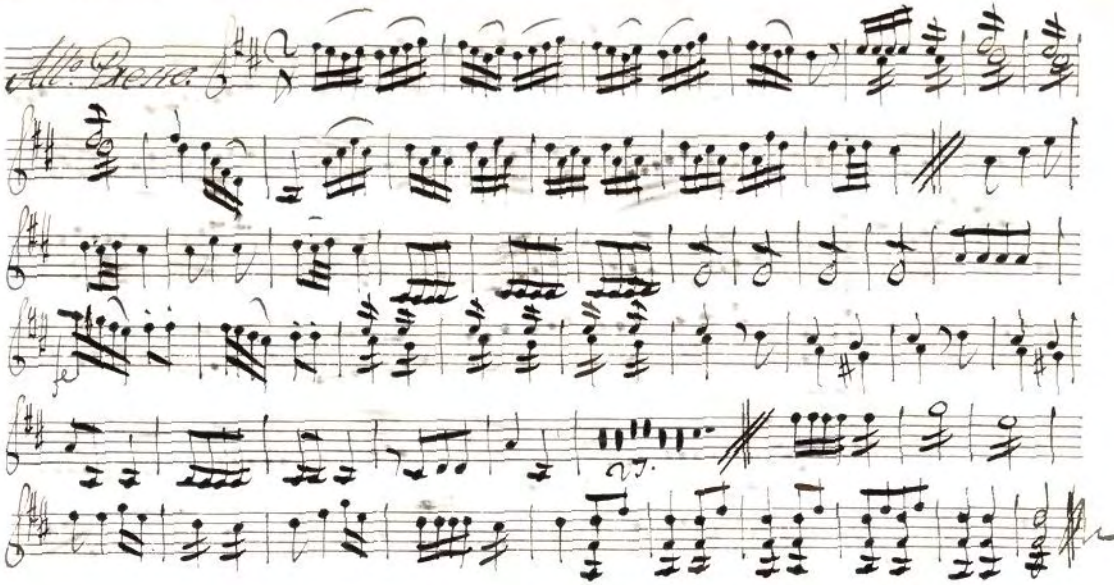

finisela obertura

Ayuntamiento de Madrid

Acto Primero. Sra Gusmana

Andante

Dulce y amable

Pos.

fe

po

fe

po voz.

pro.

Pos.

f. p.

f. p.

f. p.

f.

p.

po

rinf.

f.

p.

f.

fe

p.

fe

Allo. ass:

fe

po

f.

po

po

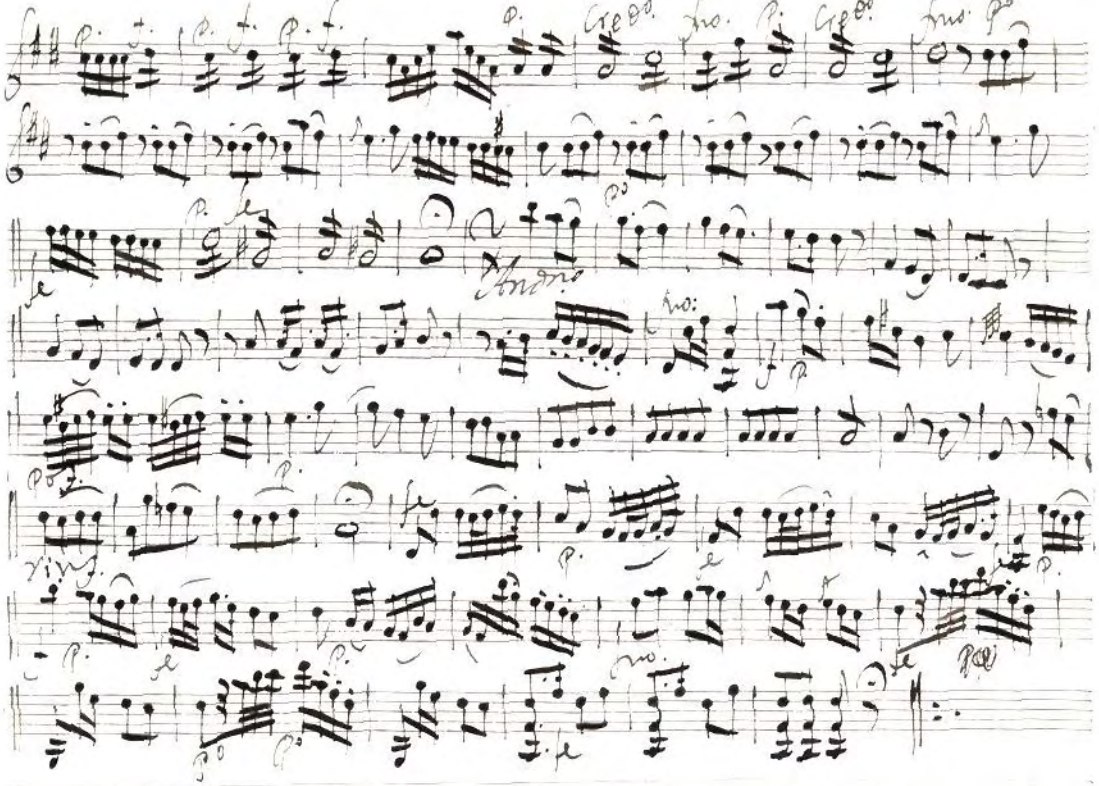

Ayuntamiento de Madrid

Sra Juaquina

Allo Maestoso

Ayuntamiento de Madrid

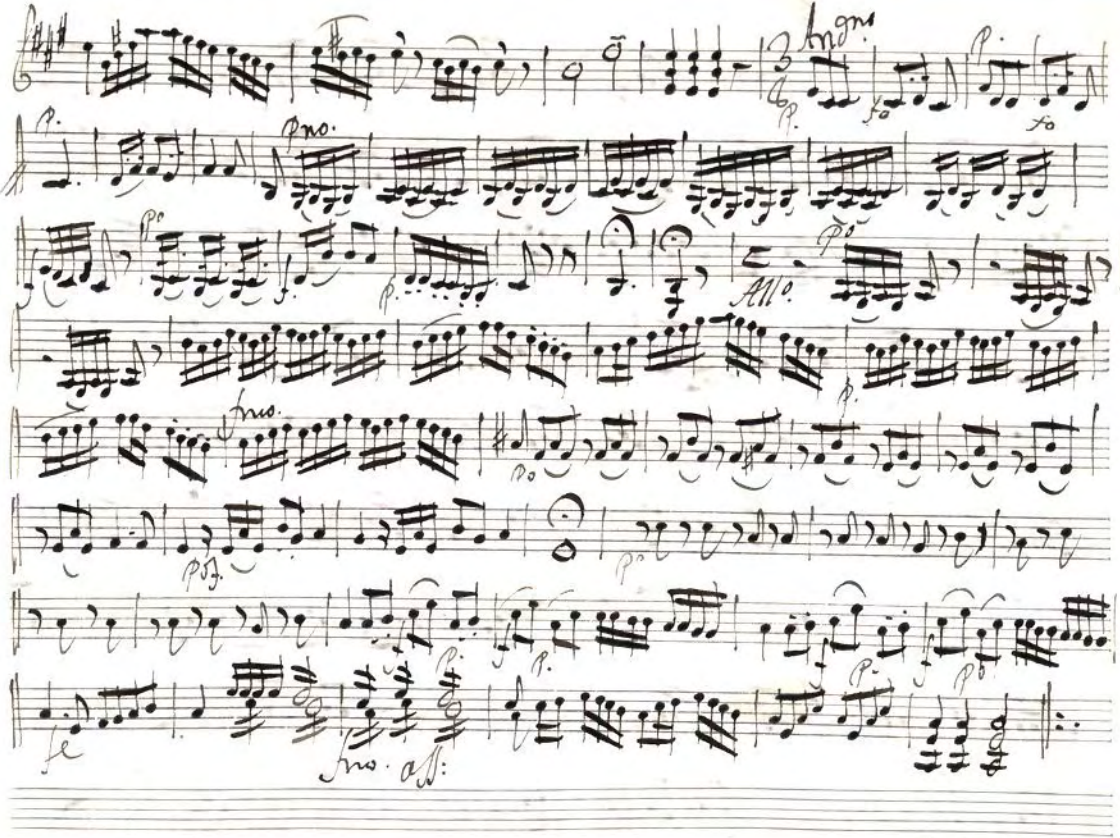

Volto

Ayuntamiento de Madrid

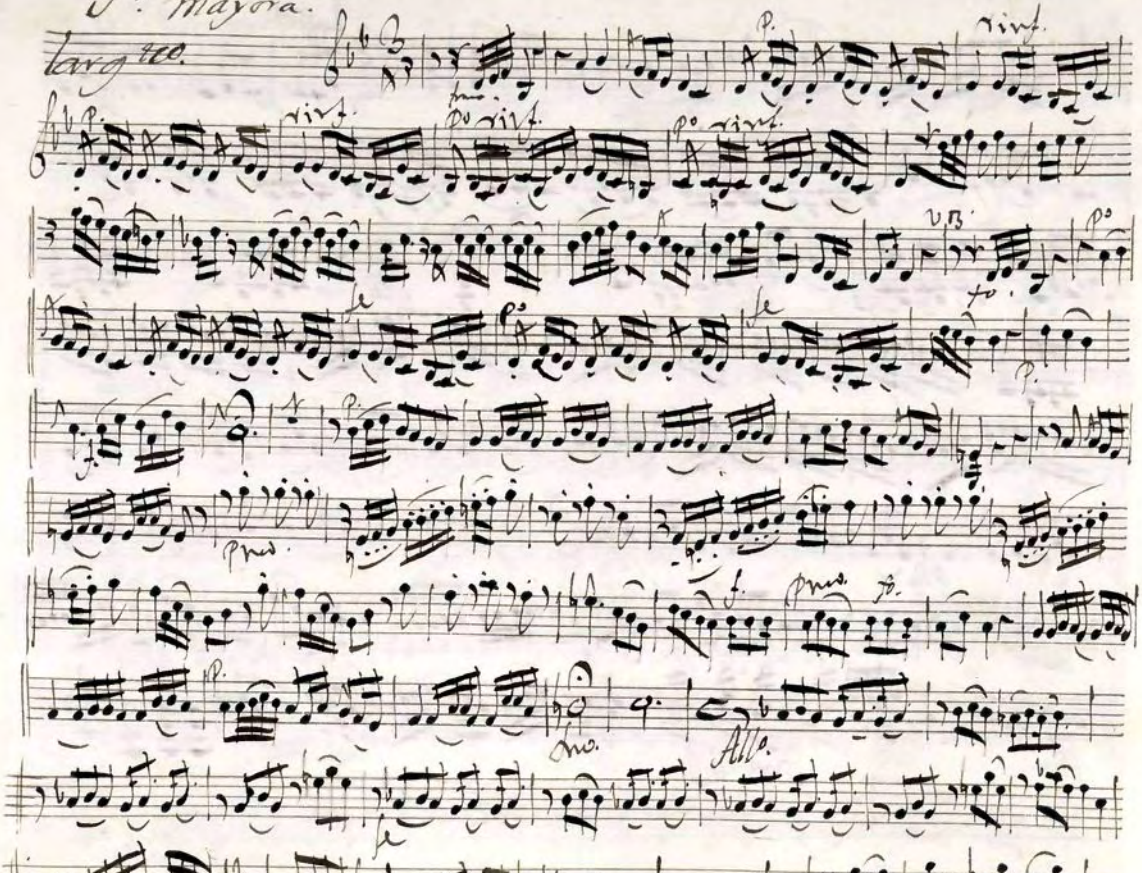

Ayuntamiento de Madrid

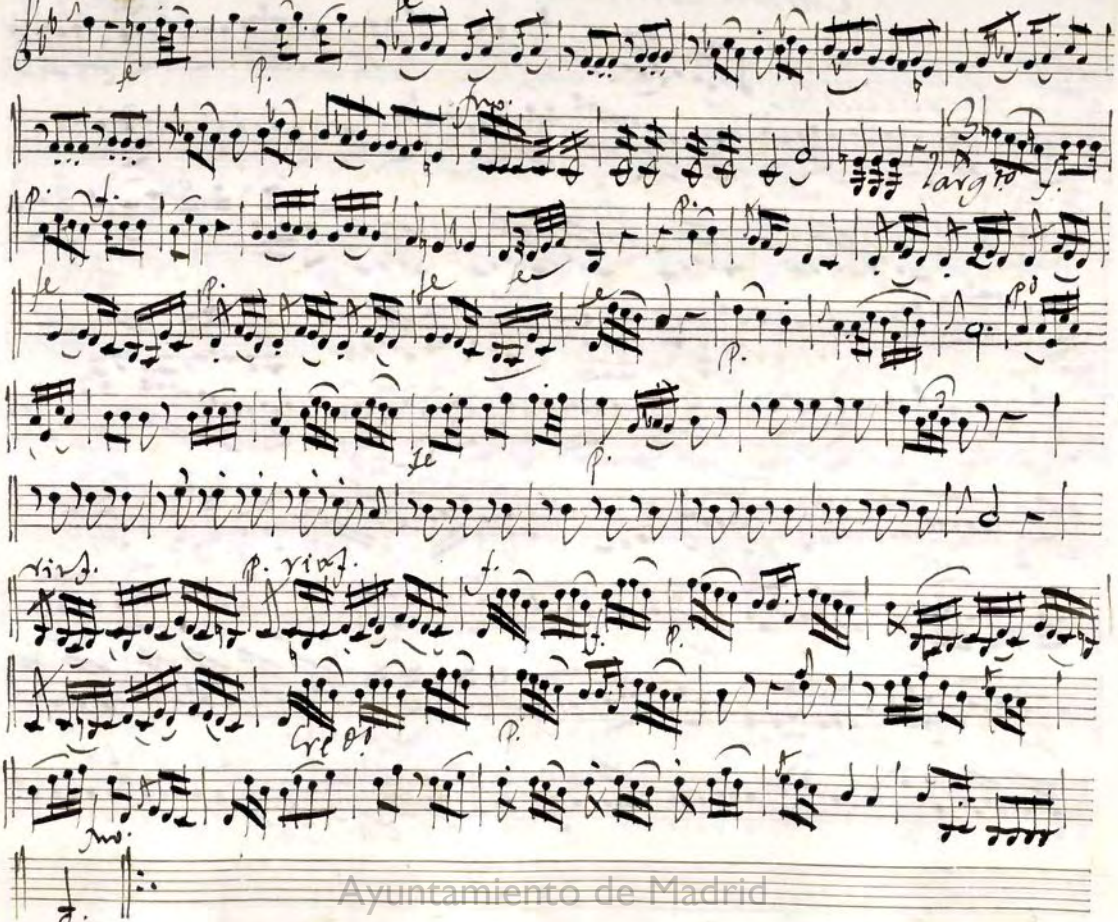

Ayuntamiento de Madrid

Vicenta Corrina.

Allo.

fuego cuchillo.

fno.

fno.

fno.

fno.

voz

fe

Credo. fermo.

fe po

fe

fe

fe

Piu fe fno.

fe

Ayuntamiento de Madrid

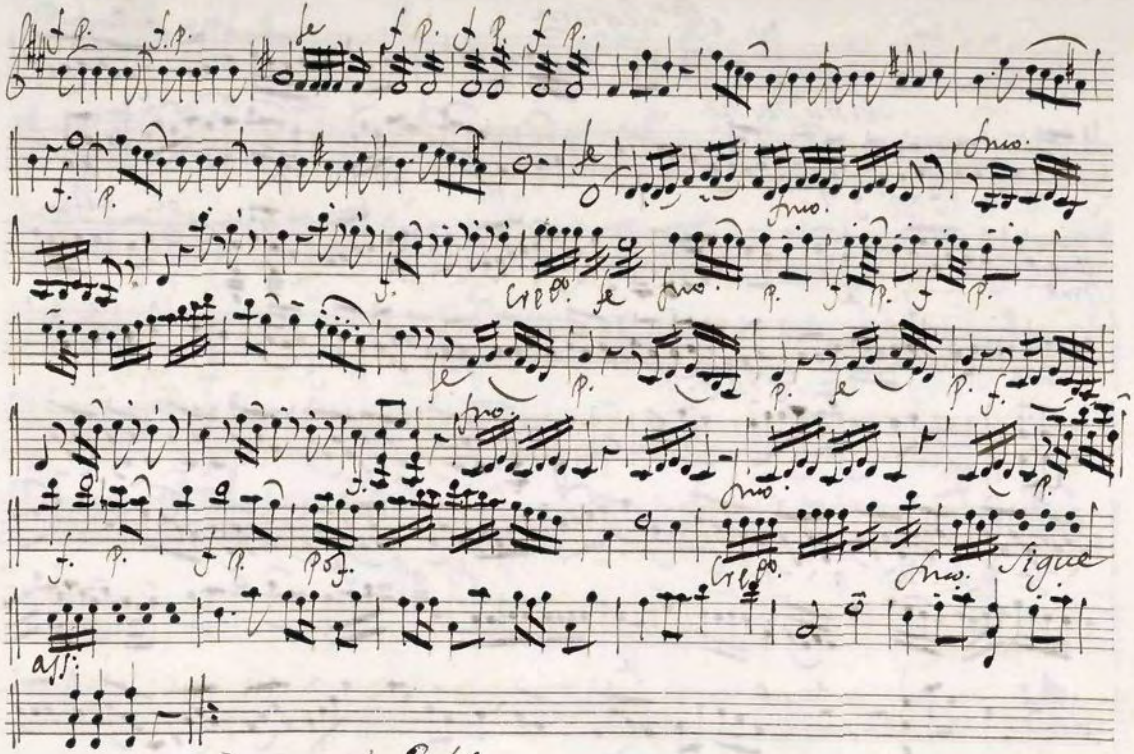

Ayuntamiento de Madrid

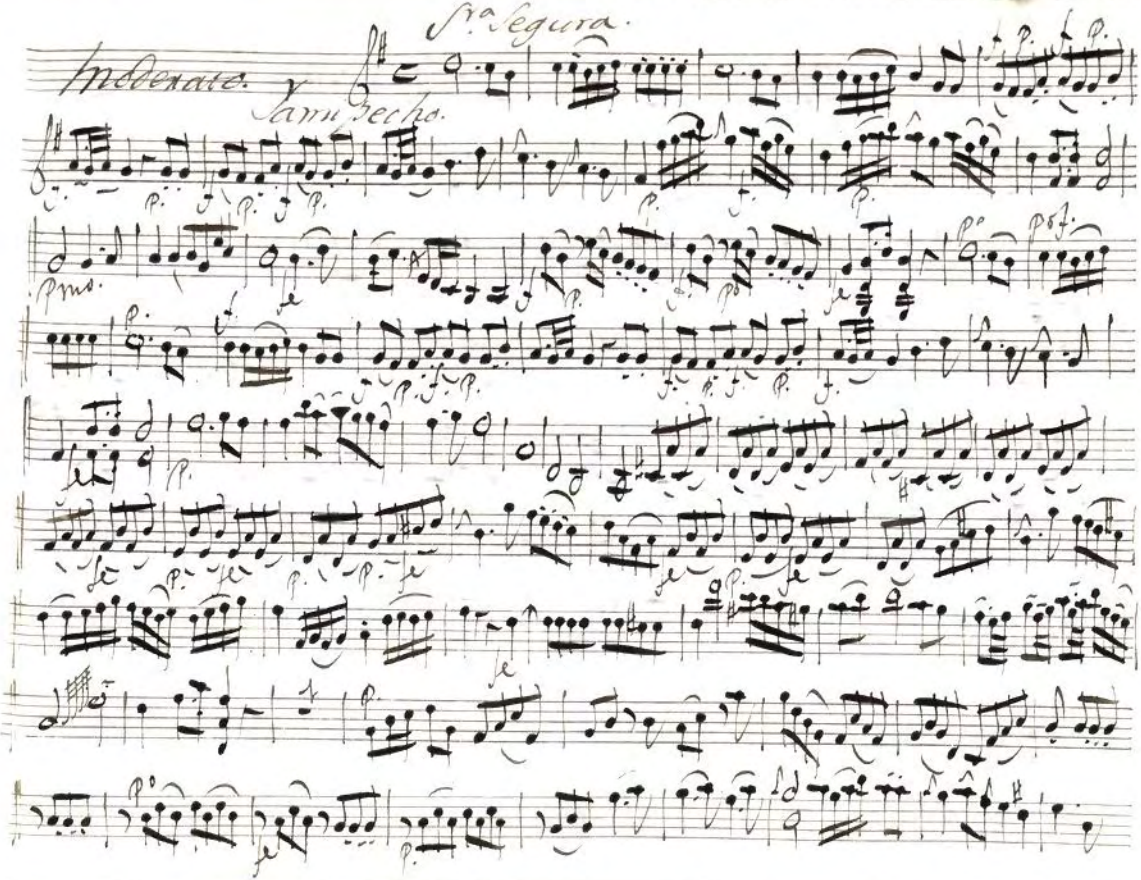

Ayuntamiento de Madrid

Ayuntamiento de Madrid

Cavatina Sra Gertrudis

Andno

La Gloria la fama

Ayuntamiento de Madrid

Volti

Ayuntamiento de Madrid

Cavatina

Andante

Ayuntamiento de Madrid

Reci.do

Largo.

Allro.

Ayuntamiento de Madrid

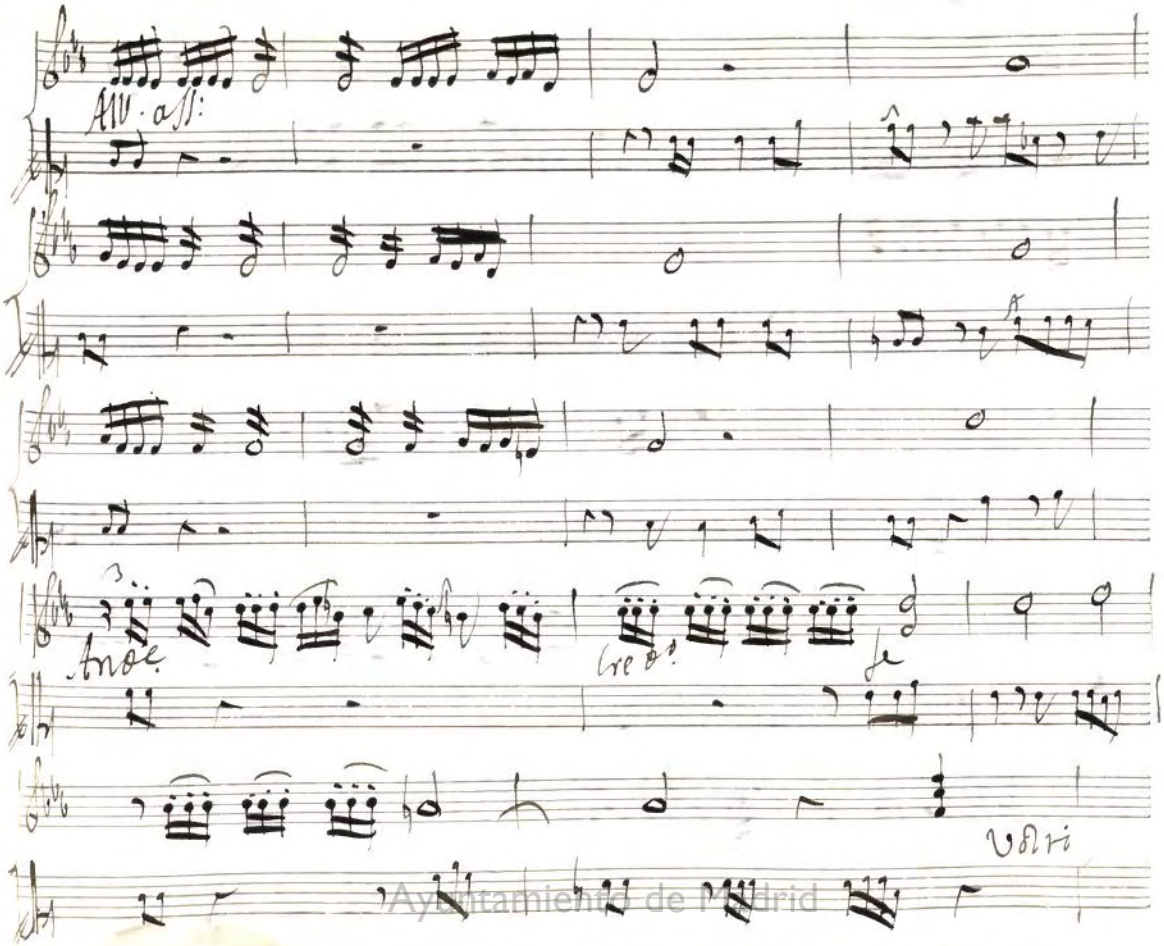

Ayuntamiento de Madrid

Cavatina

Andno

Po

Credo

Fno

Voz

p

fe

Pof

Recido

Allo

p

f

p

f

p

fe

Ayuntamiento de Madrid

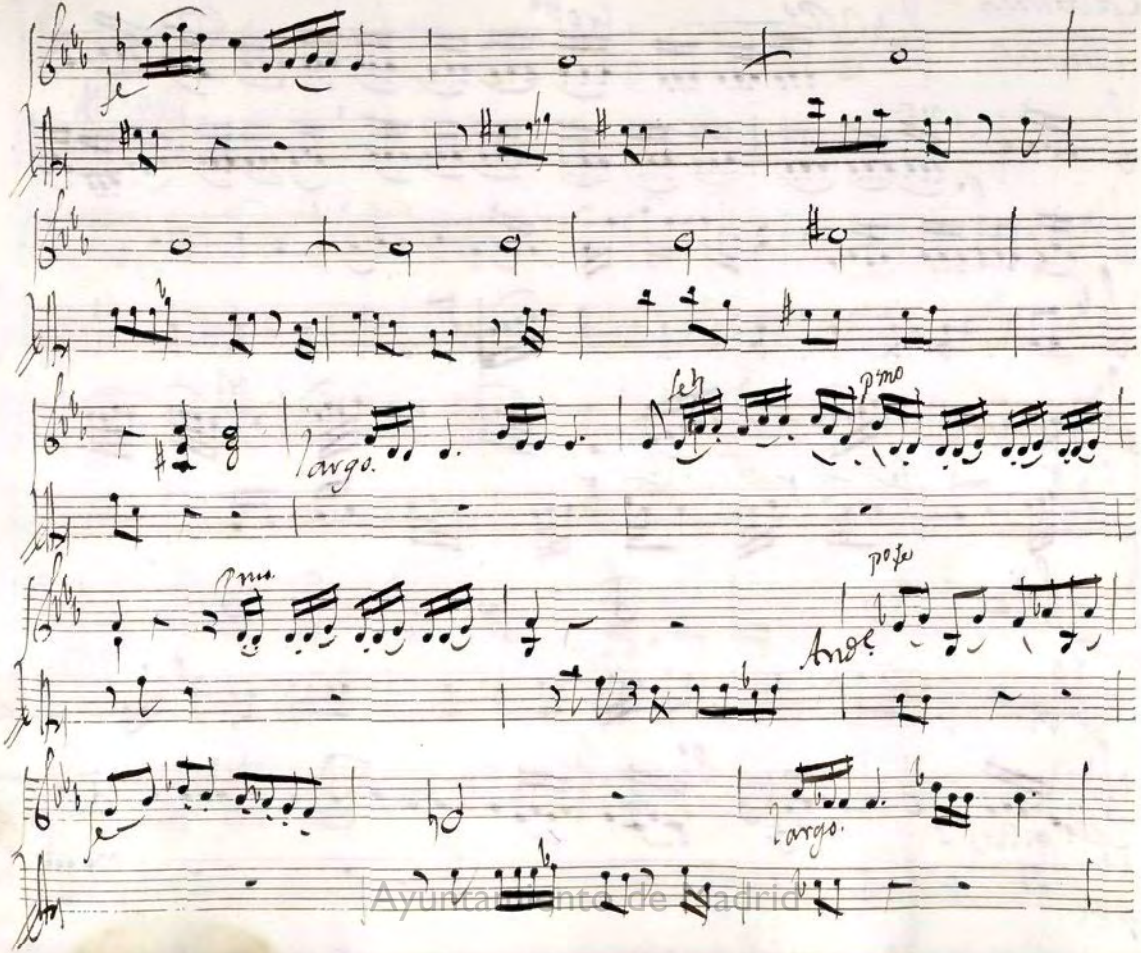

Ayuntamiento de Madrid

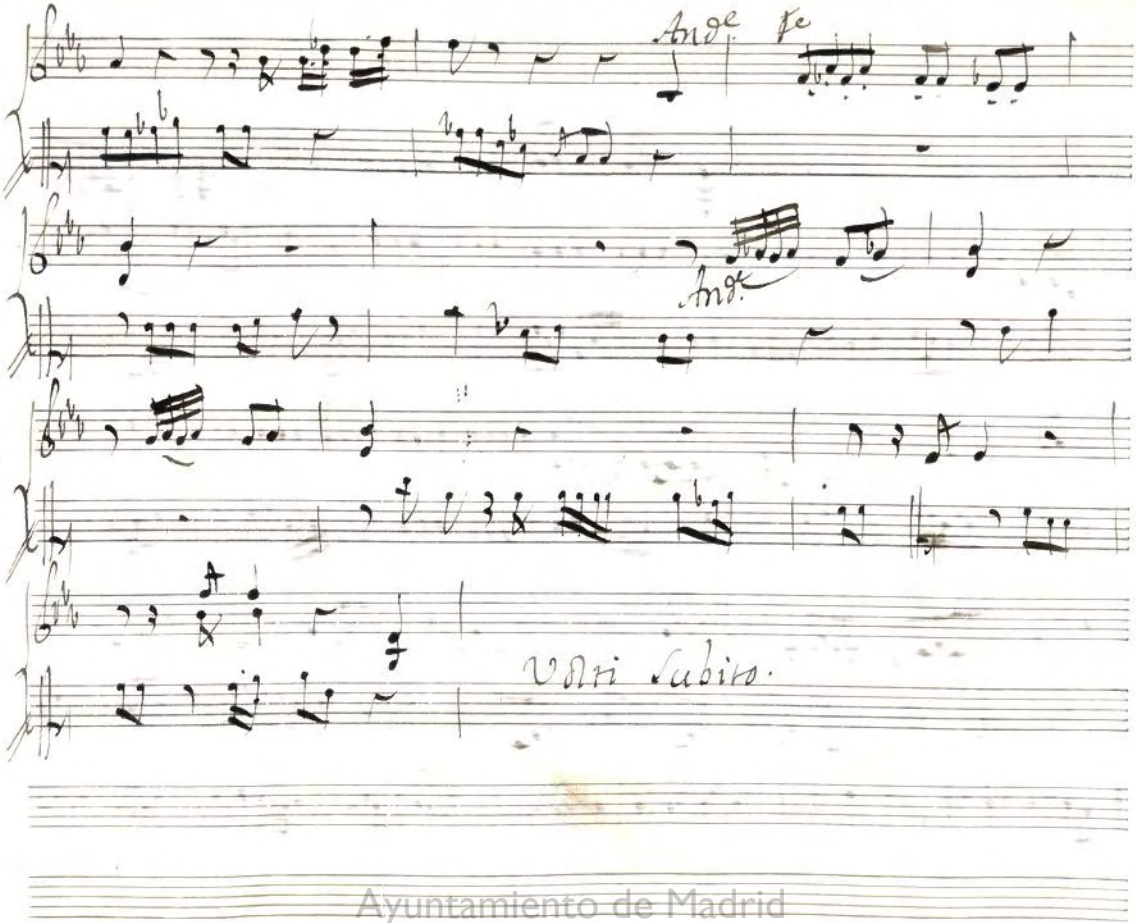

Ayuntamiento de Madrid

Duetto S.ra Mayora, S.ra Guzmana

Andte. non molto

Allo.

Ayuntamiento de Madrid

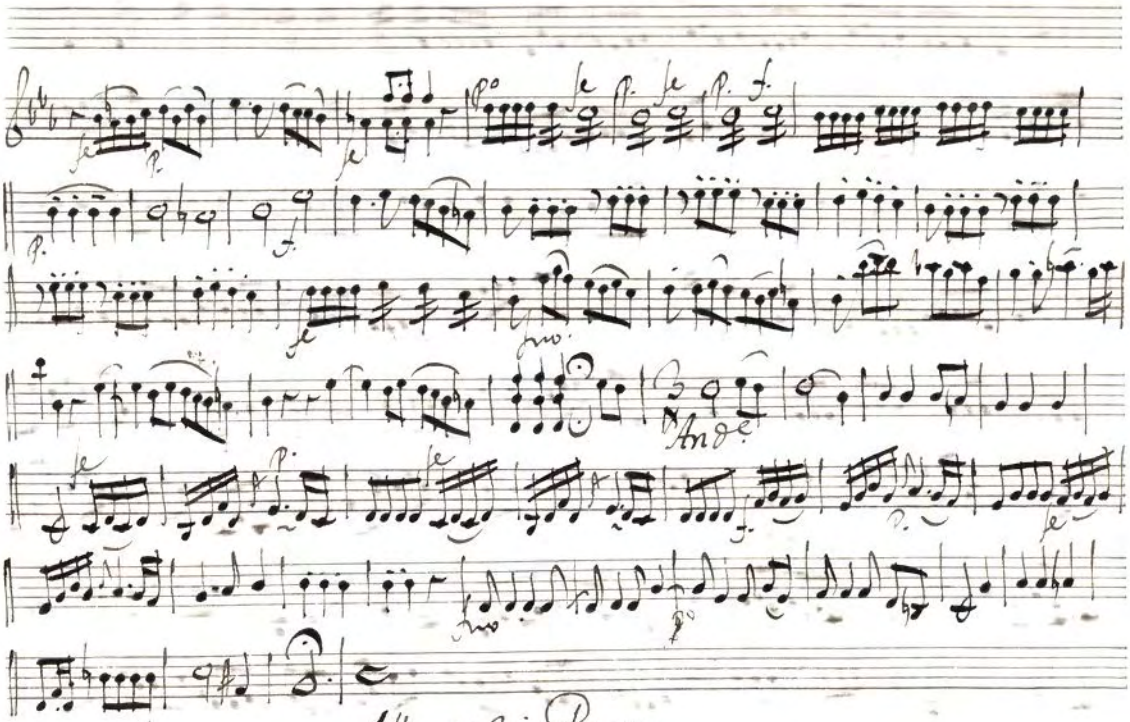

Ayuntamiento de Madrid

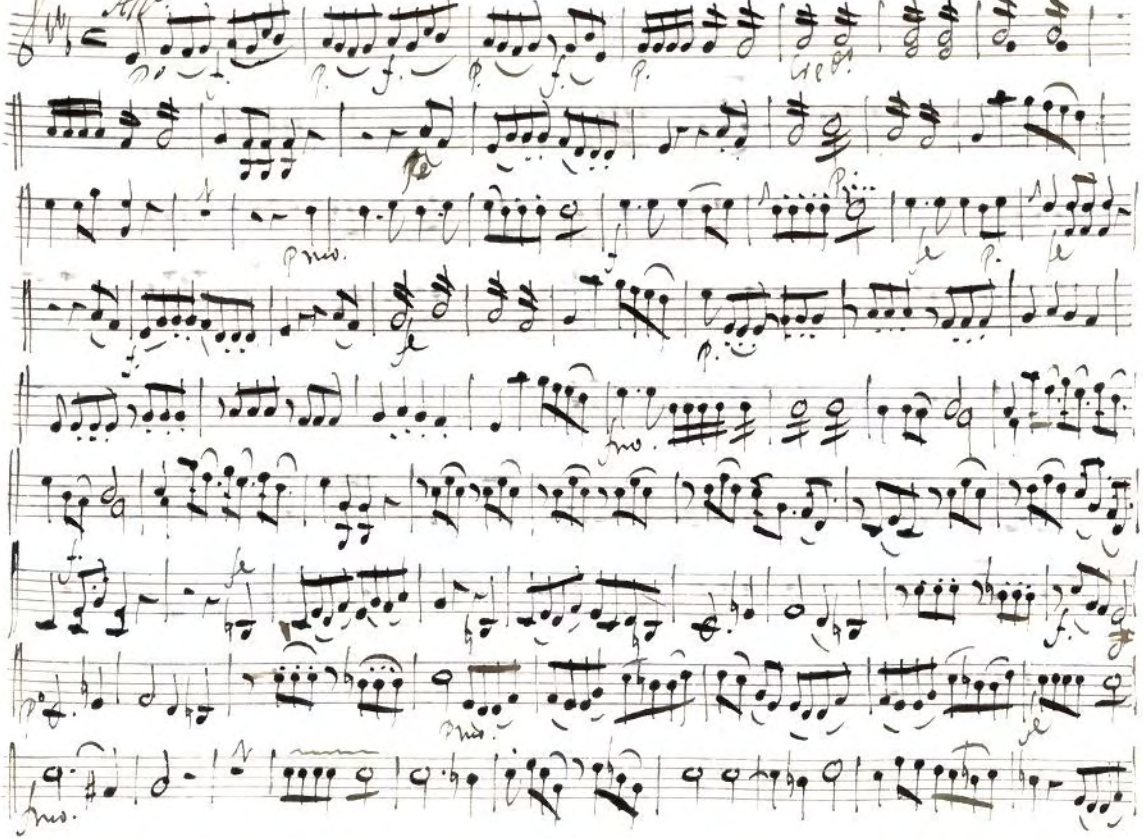

Ayuntamiento de Madrid

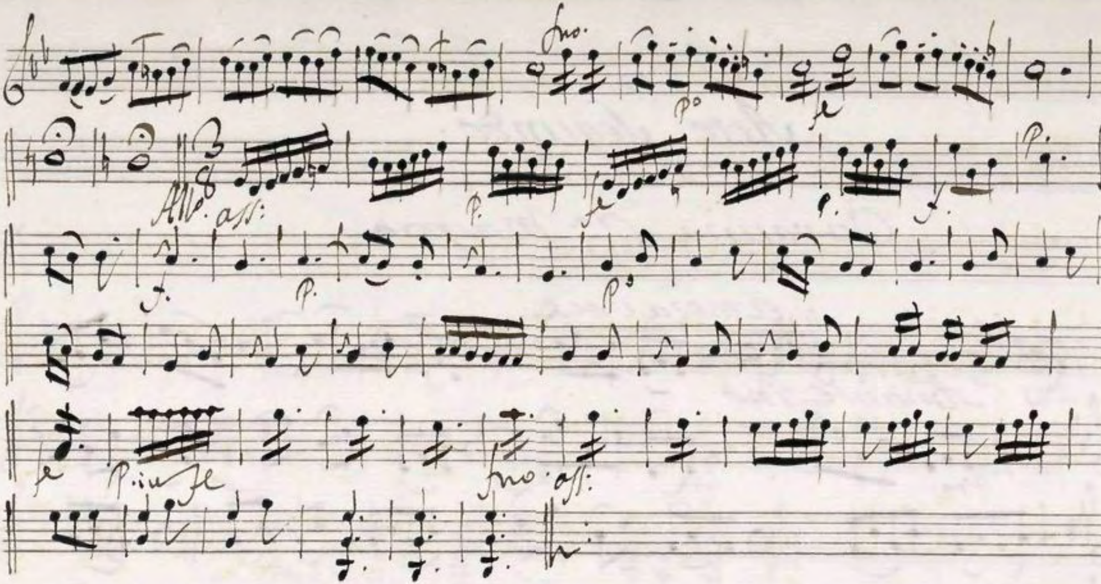

fin del Primero Acto.

Ayuntamiento de Madrid

Acto Segundo.

Cavatina Sra. Mayora

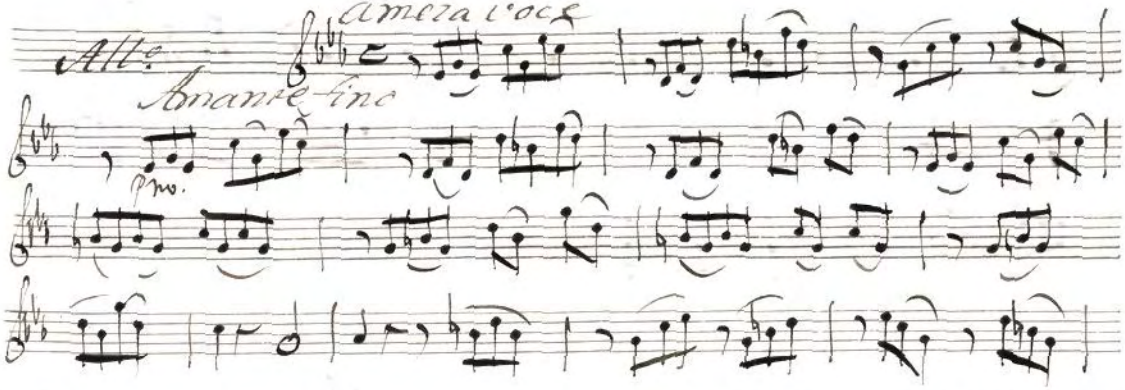

Ayuntamiento de Madrid

Ayuntamiento de Madrid

Sra Guzmana

All.o Spiri.so

Cred.o 12 fo.

Pius f.

Copyright © Ministerio de Cultura

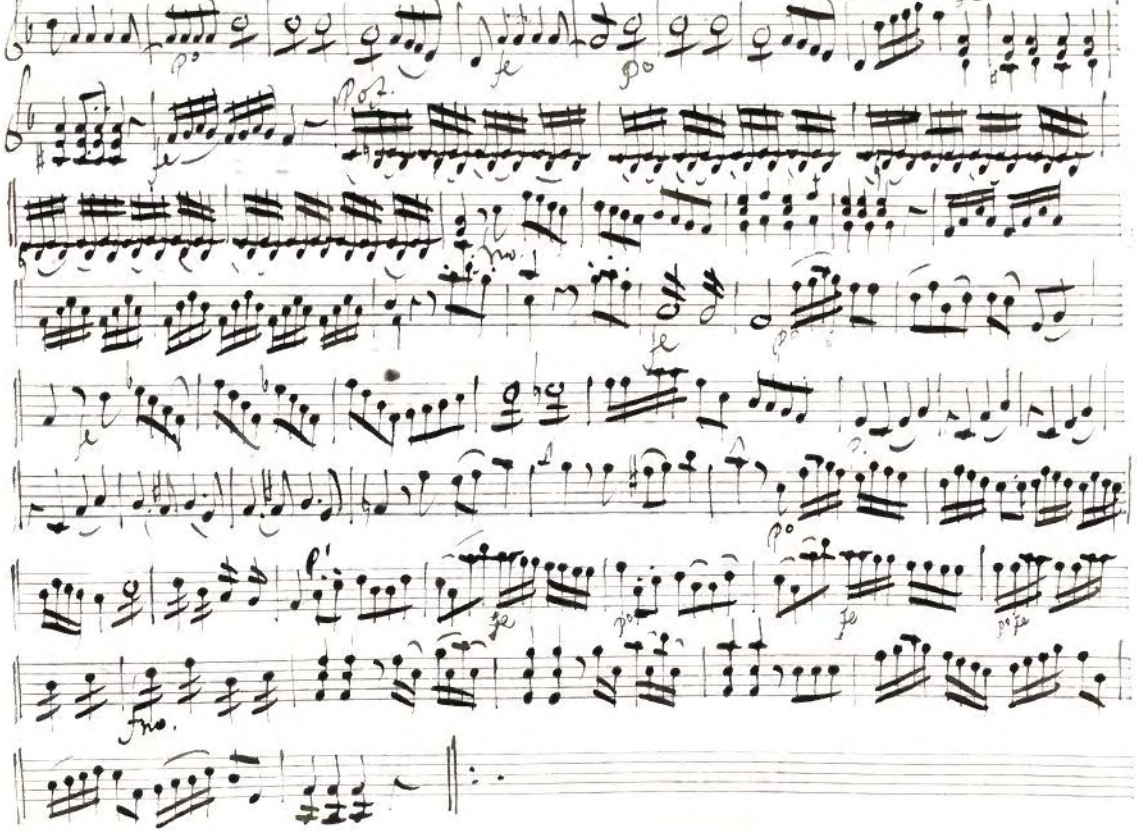

Ayuntamiento de Madrid

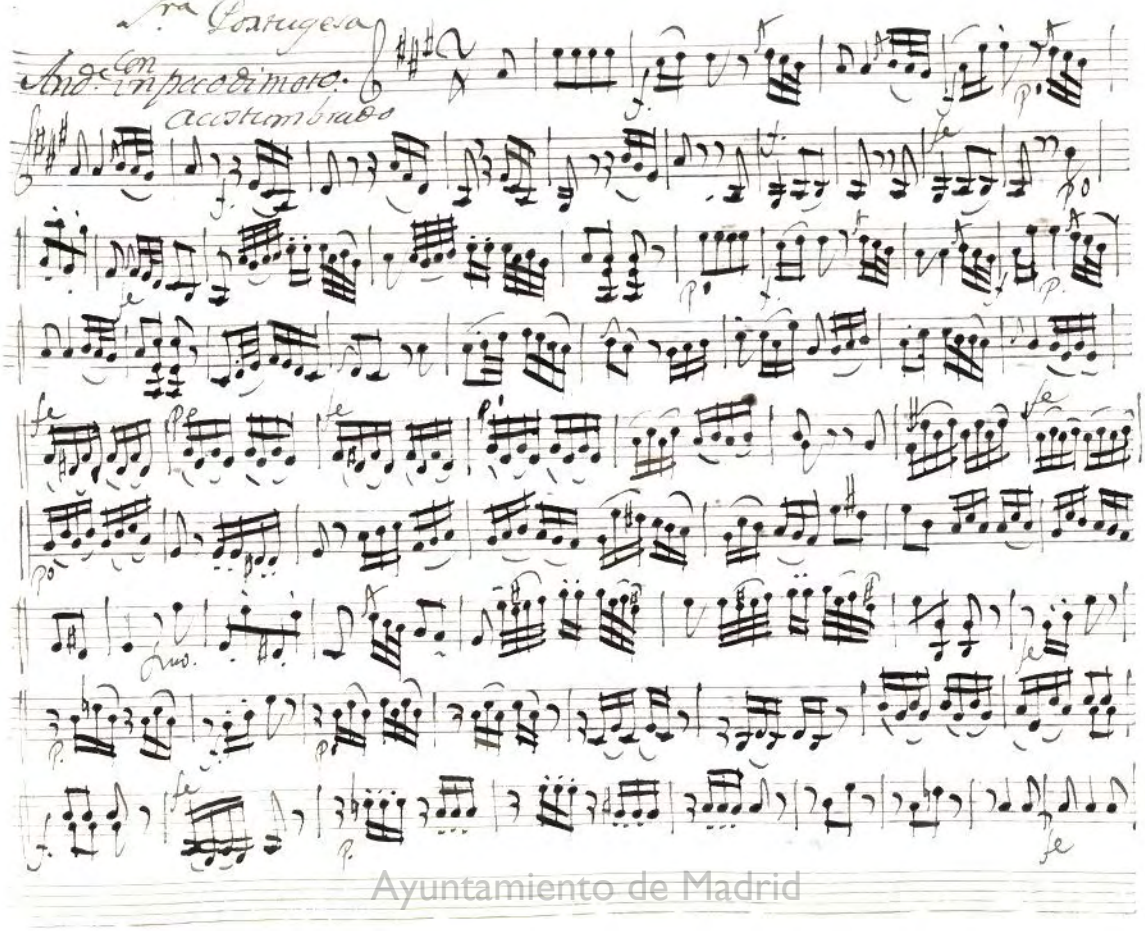

Ayuntamiento de Madrid

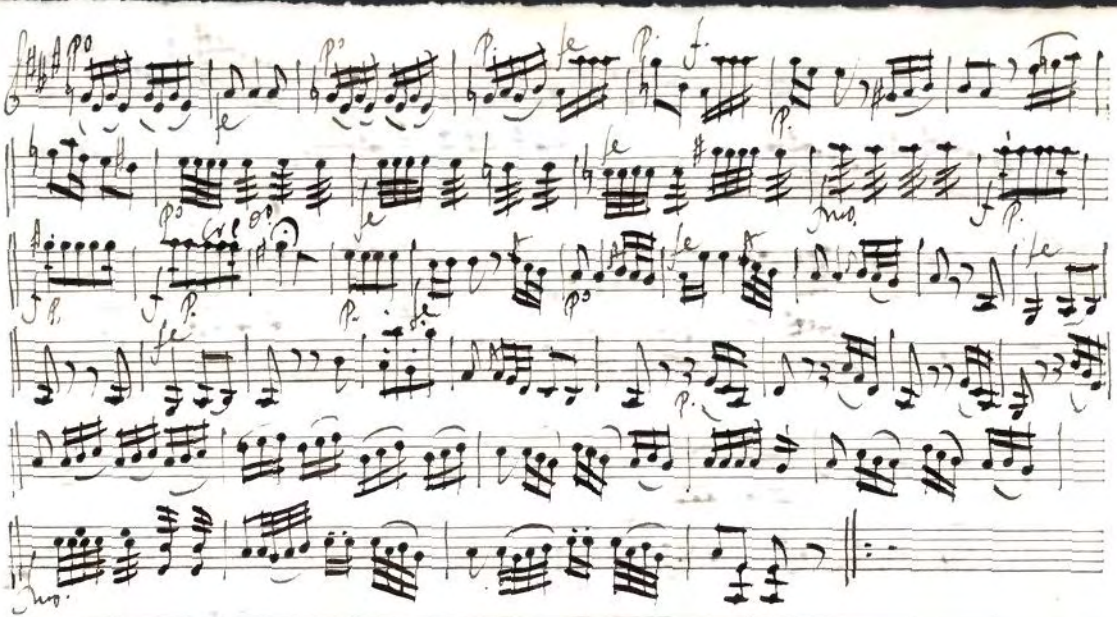

Ayuntamiento de Madrid

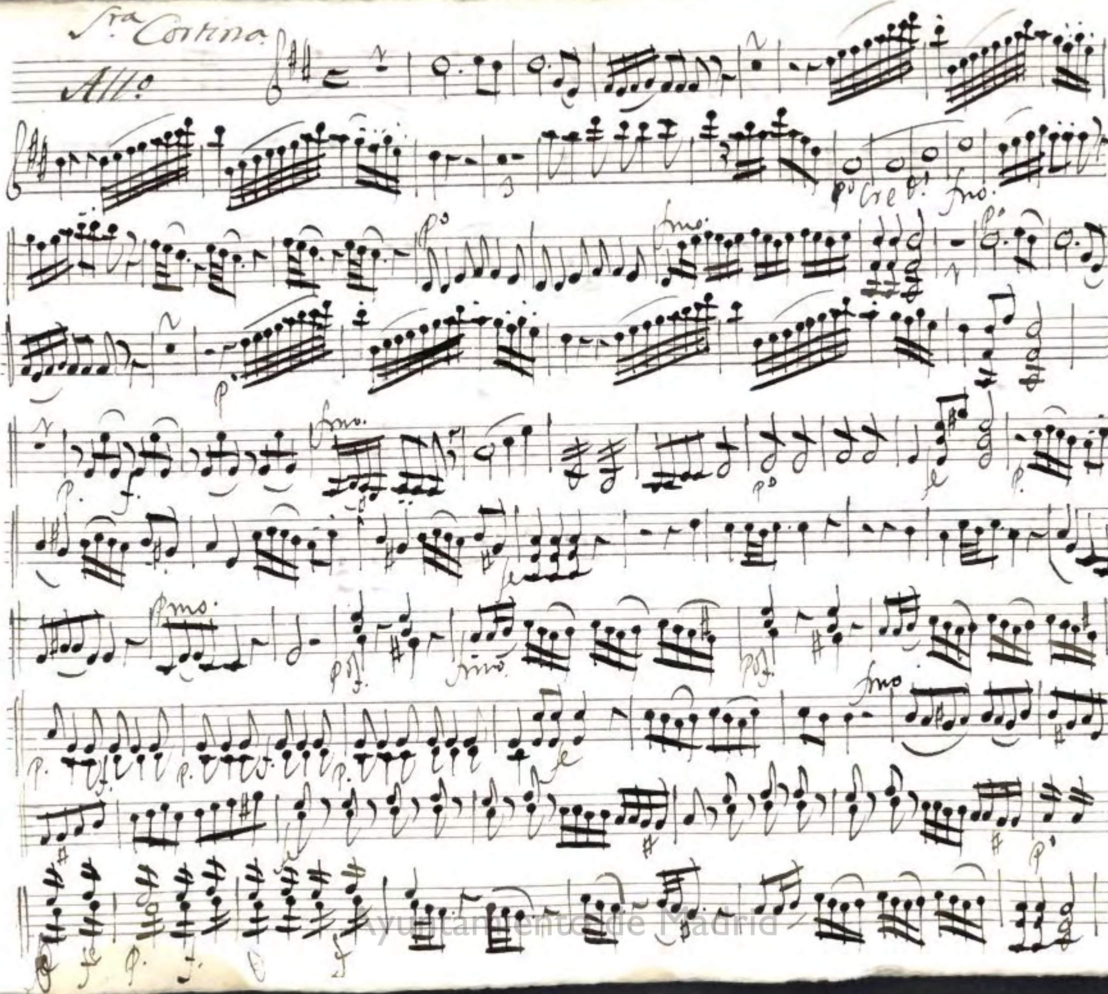

Ayuntamiento de Madrid

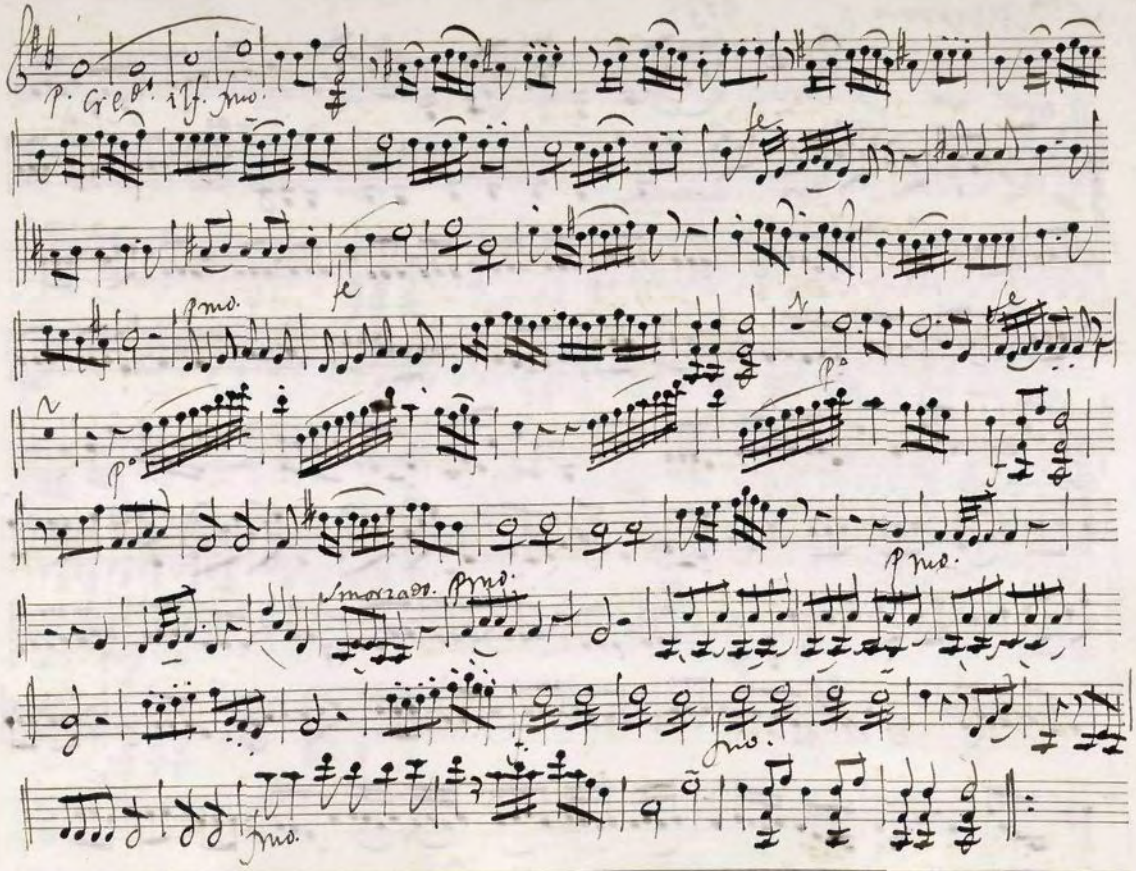

Ayuntamiento de Madrid

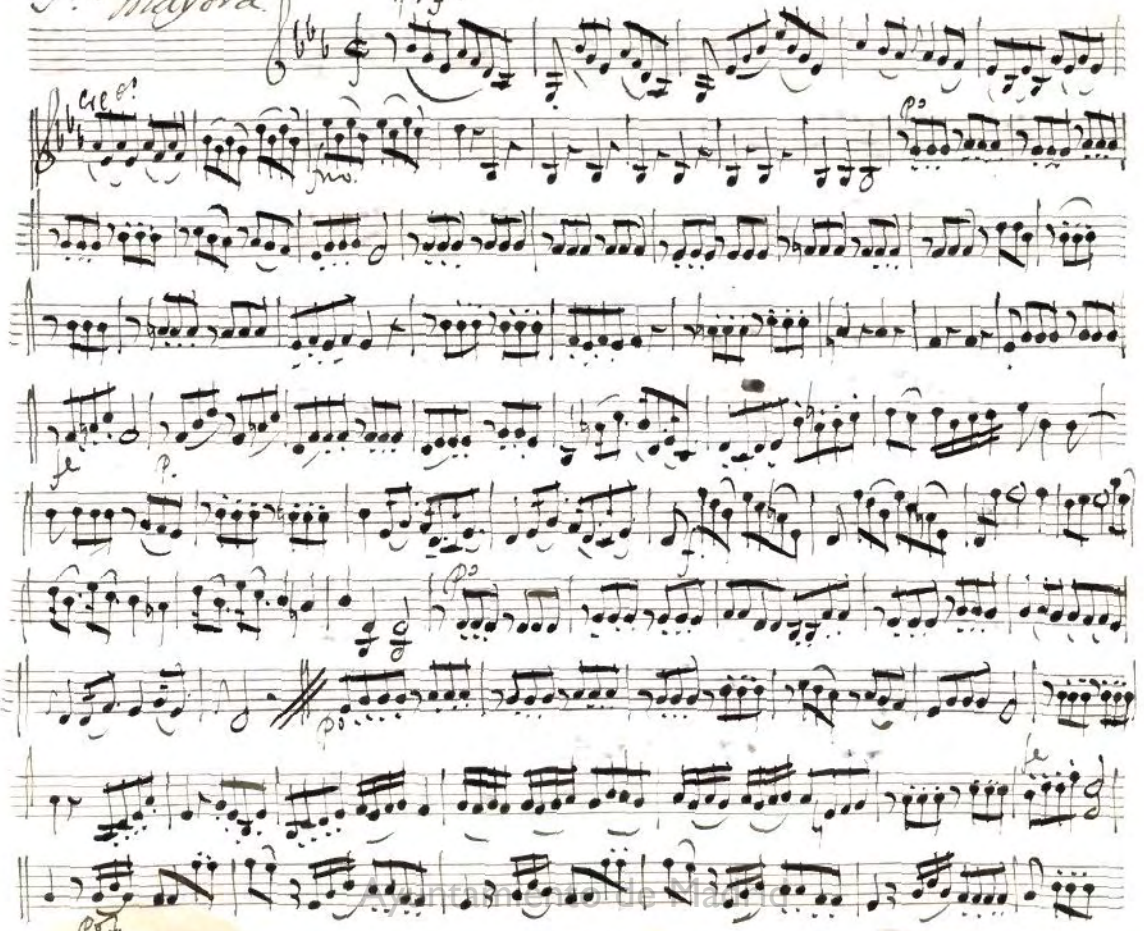

Ayuntamiento de Madrid

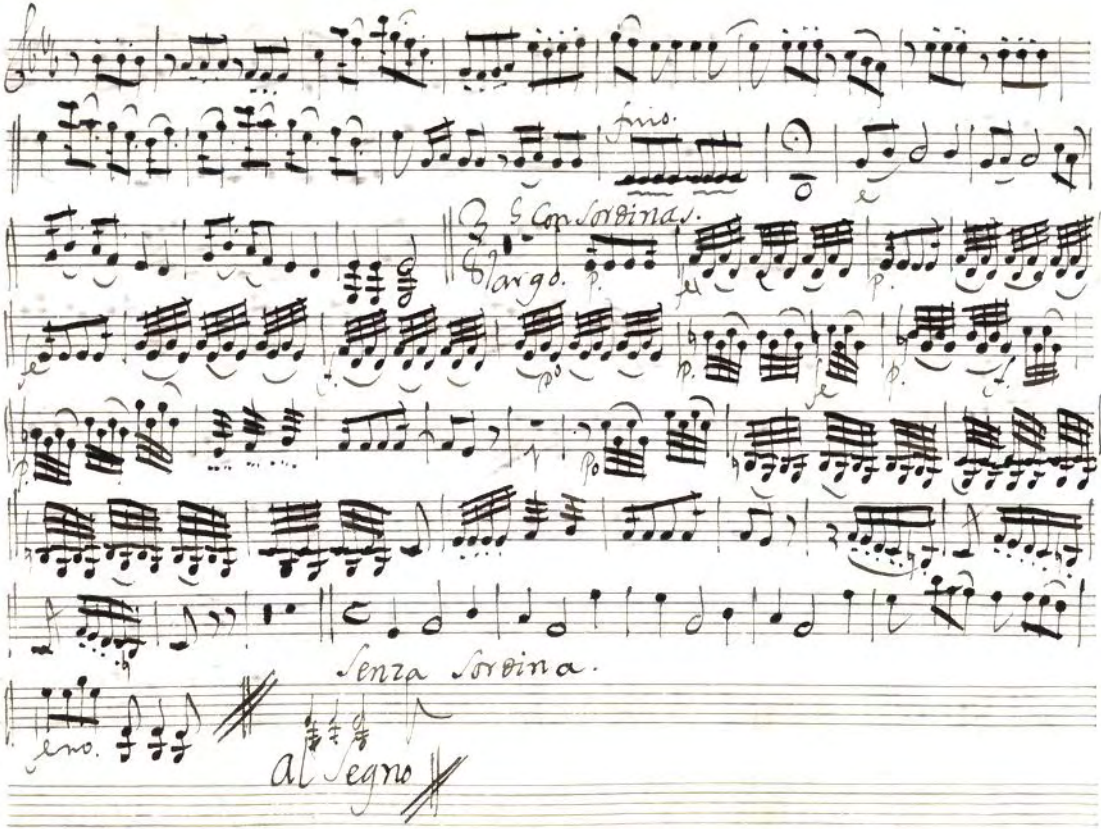

Ayuntamiento de Madrid

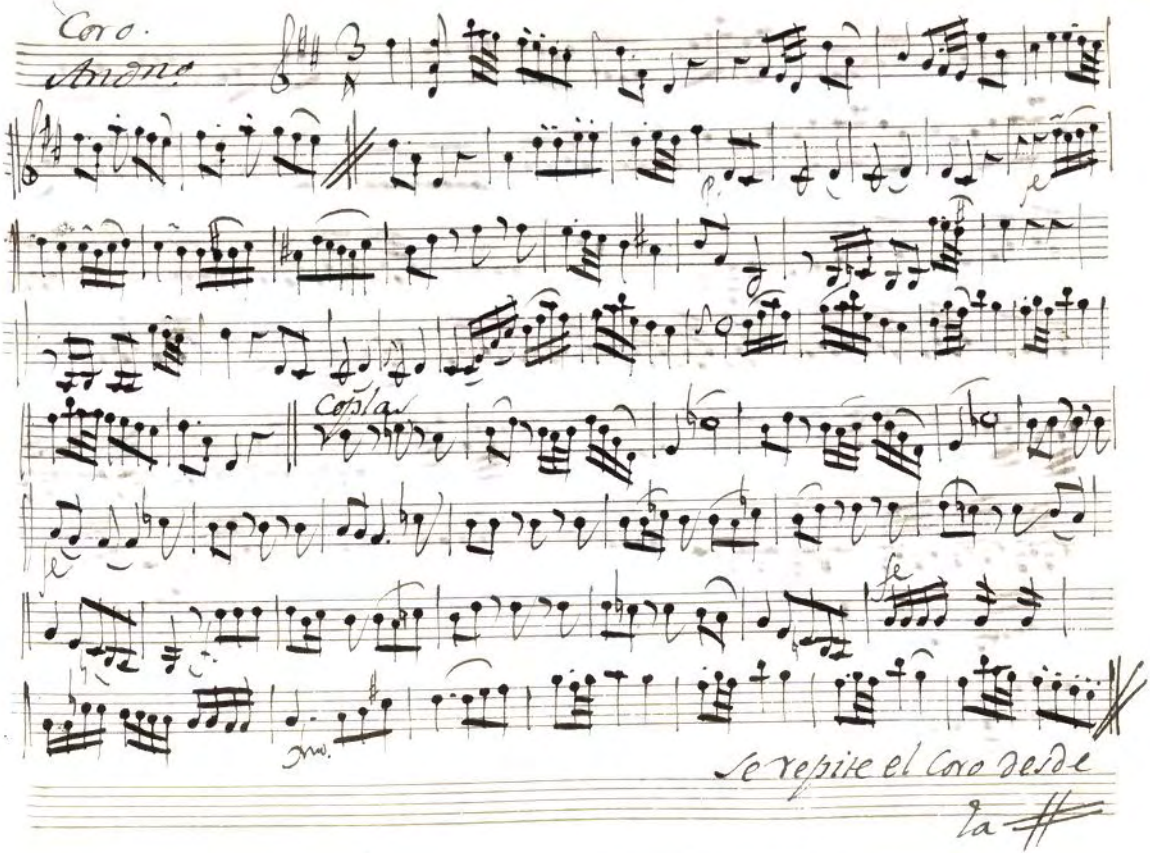

Ayuntamiento de Madrid

2.º Violin 2.º Batalla.

All.º asai.

D. C.

Marcha. All.º

Ayuntamiento de Madrid

Coro final

Allegro

fine.

Ayuntamiento de Madrid

Ayuntamiento de Madrid

Ayuntamiento de Madrid

Mus 54-2

1. Violas.

Jason.

Ayuntamiento de Madrid

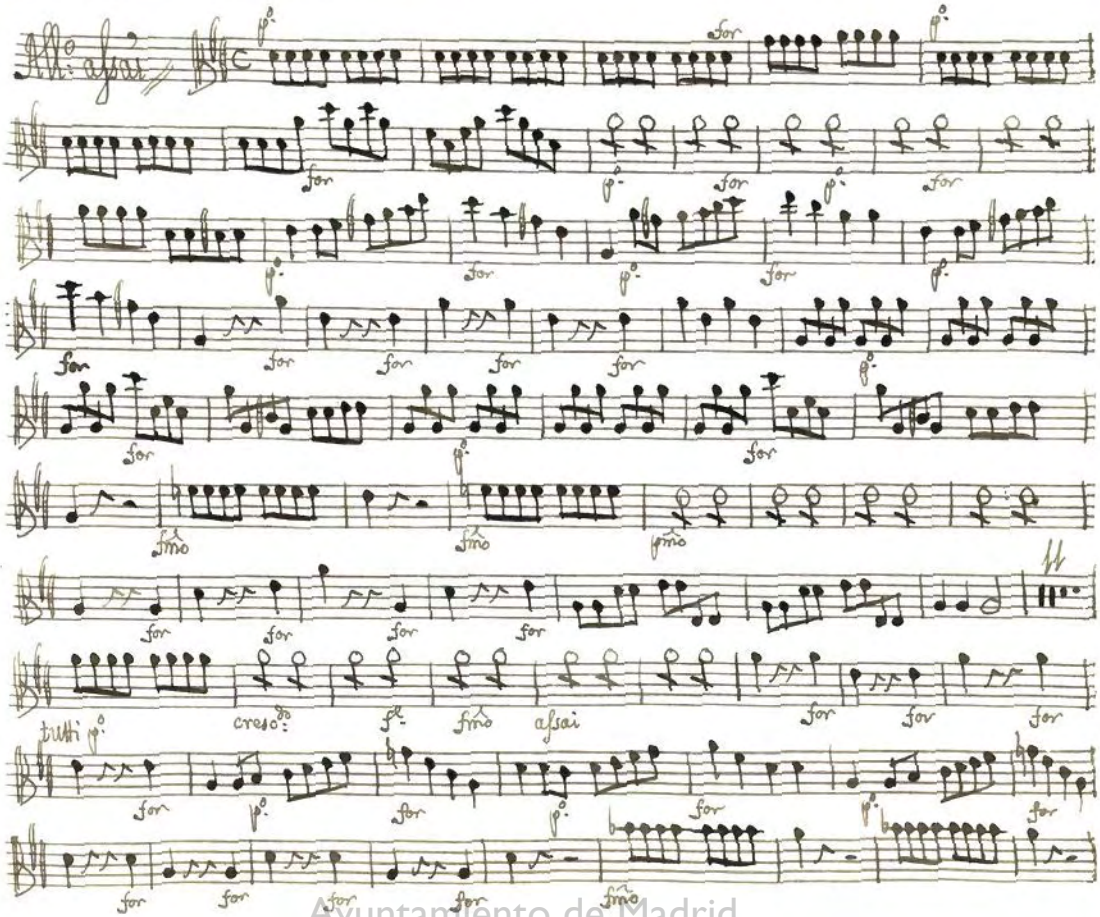

Ayuntamiento de Madrid

for p. for p.

for

Andante

f. f. f. f.

f. f. f. f. for p.

Volti

Ayuntamiento de Madrid

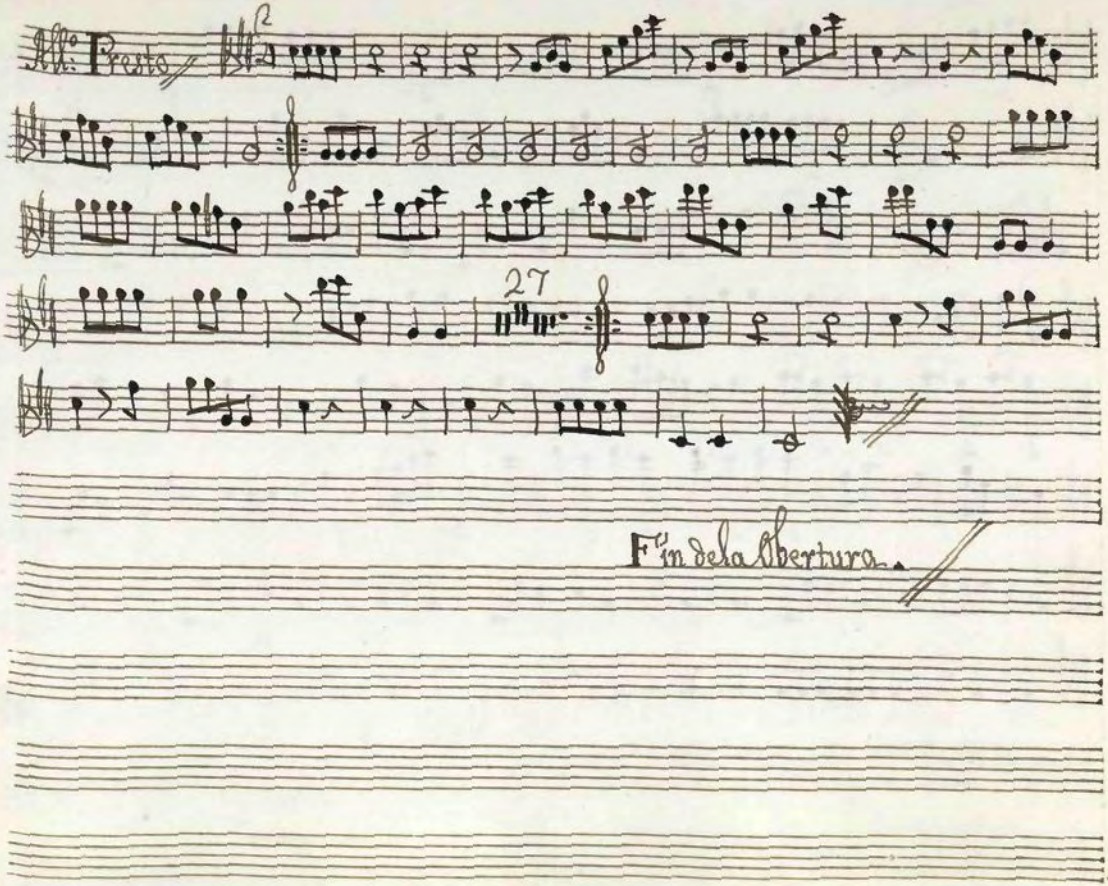

Ayuntamiento de Madrid

Acto Primero.

Ayuntamiento de Madrid

Aria. Sra Guzmana.

Andantino

poco for

for

for

fmo

poco for

fmo

poco for

rinfo

for

poco for

for

all.o assai

Ayuntamiento de Madrid

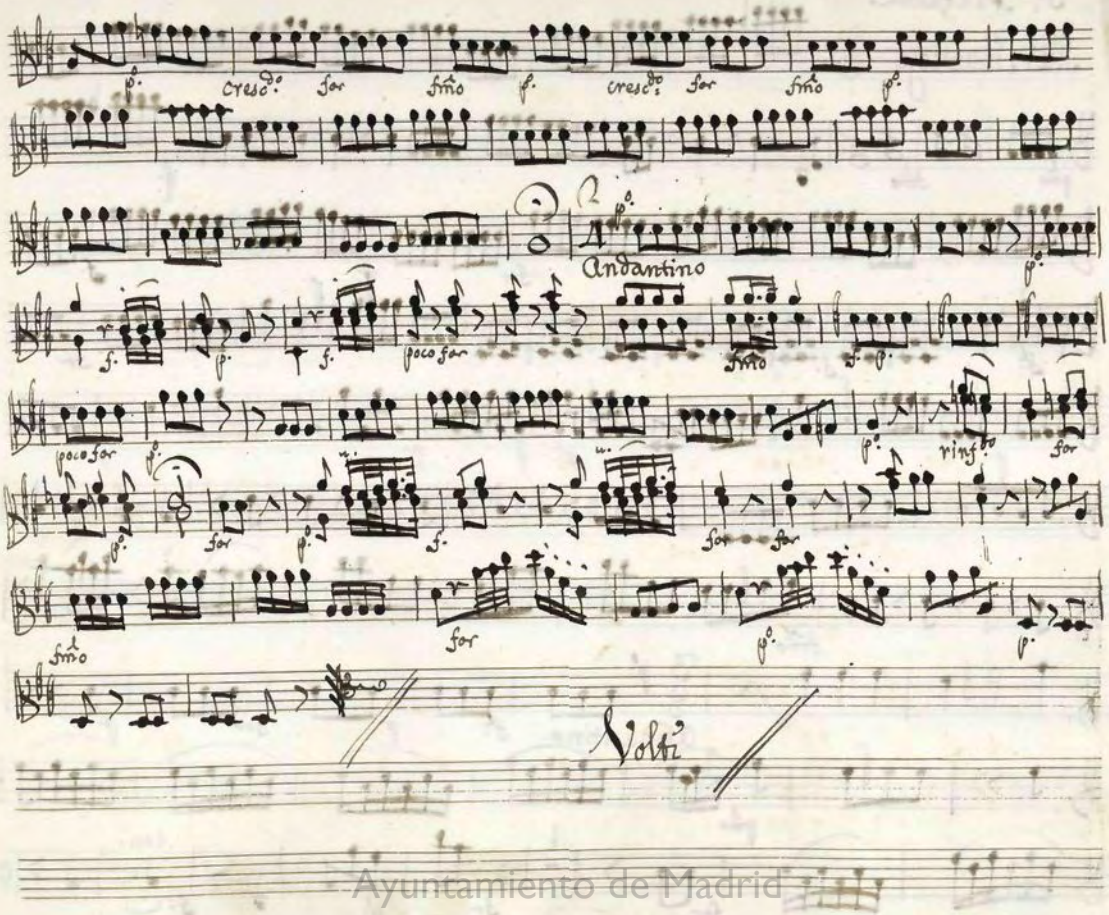

Ayuntamiento de Madrid

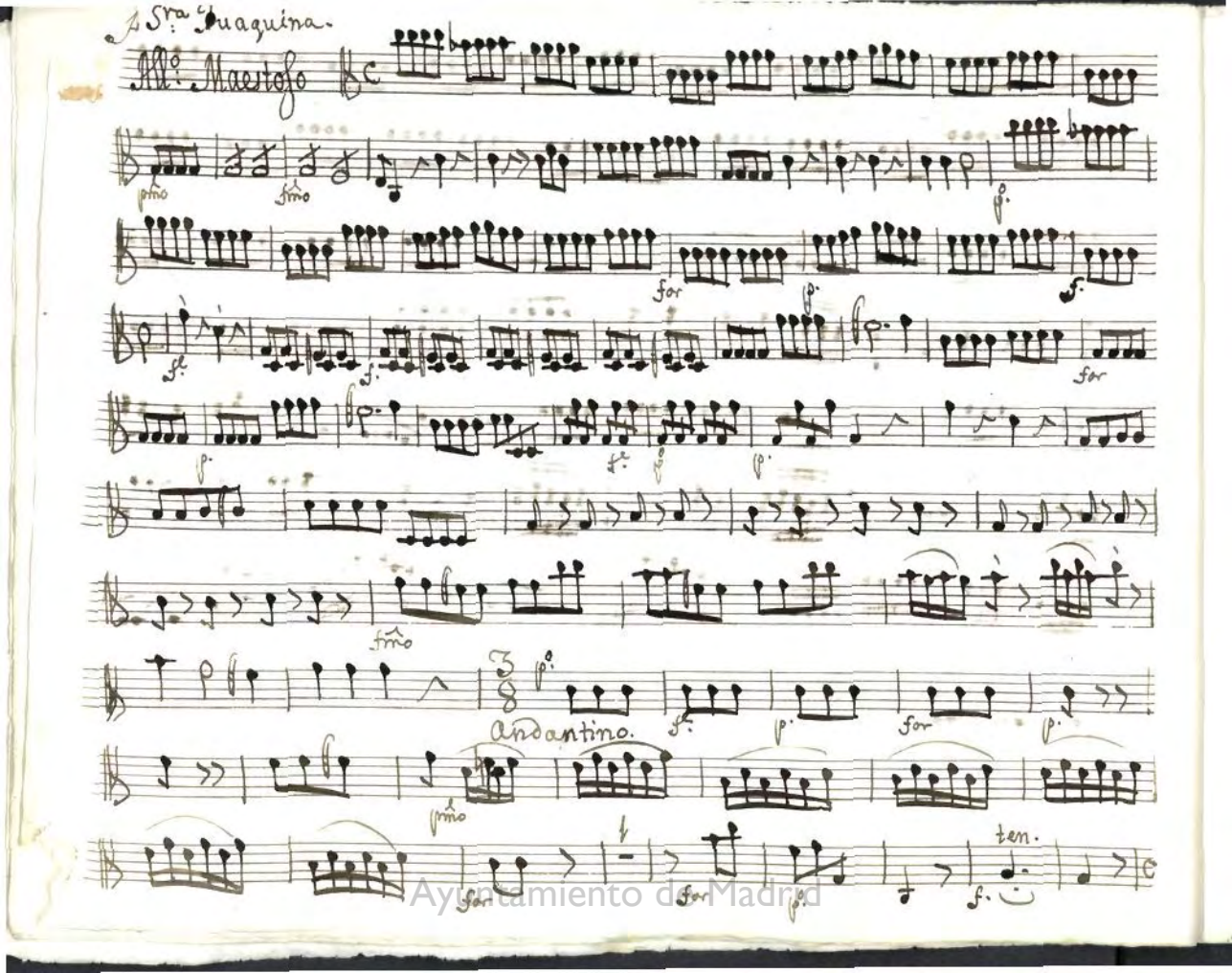

Ayuntamiento de Madrid

Ayuntamiento de Madrid

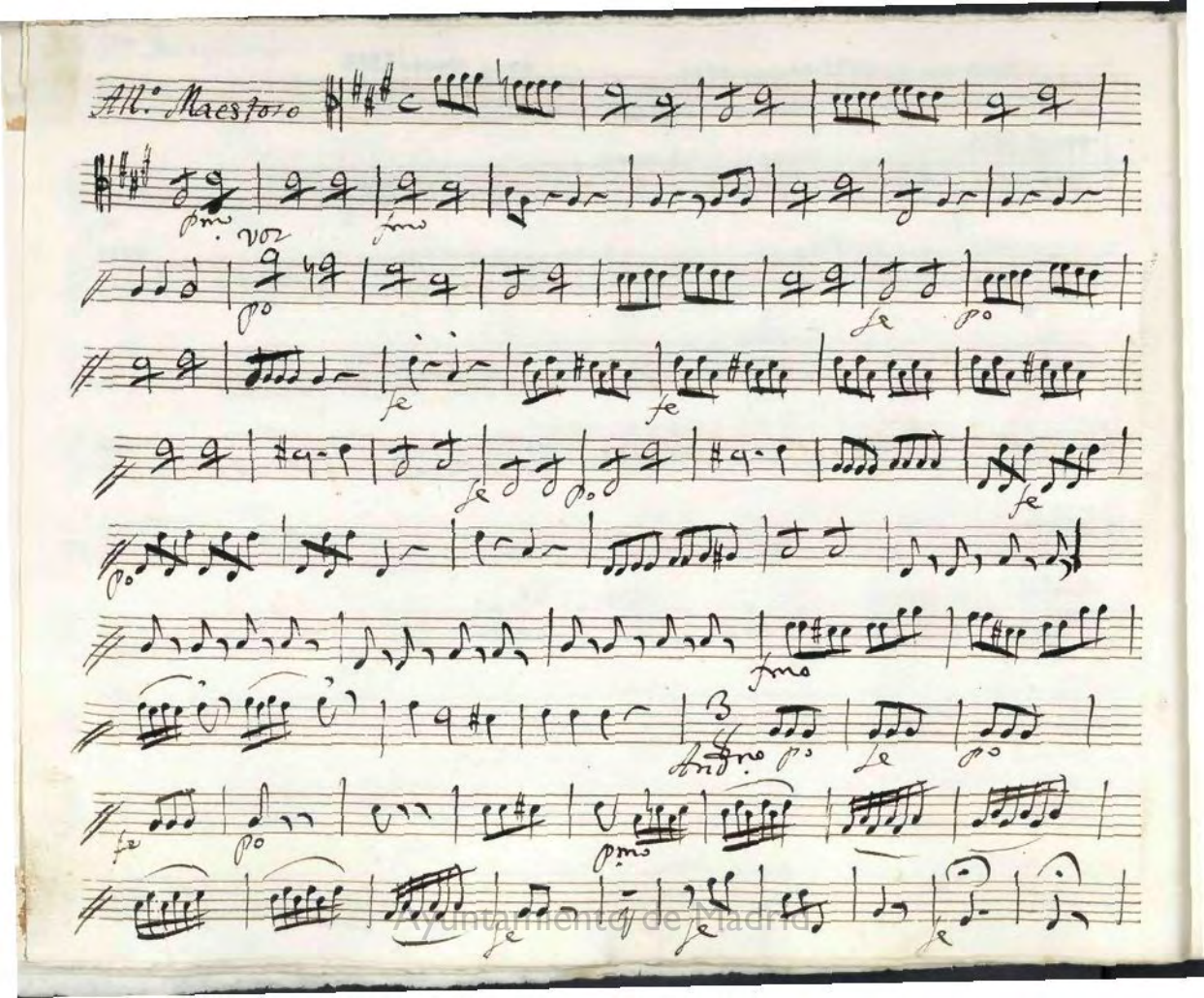

Ayuntamiento de Madrid

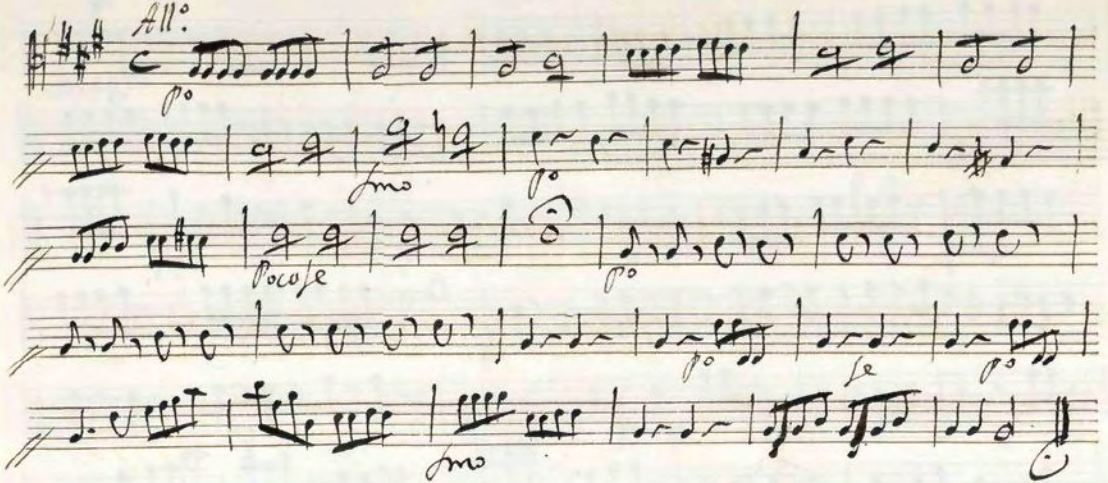

Volti

Ayuntamiento de Madrid

Ayuntamiento de Madrid

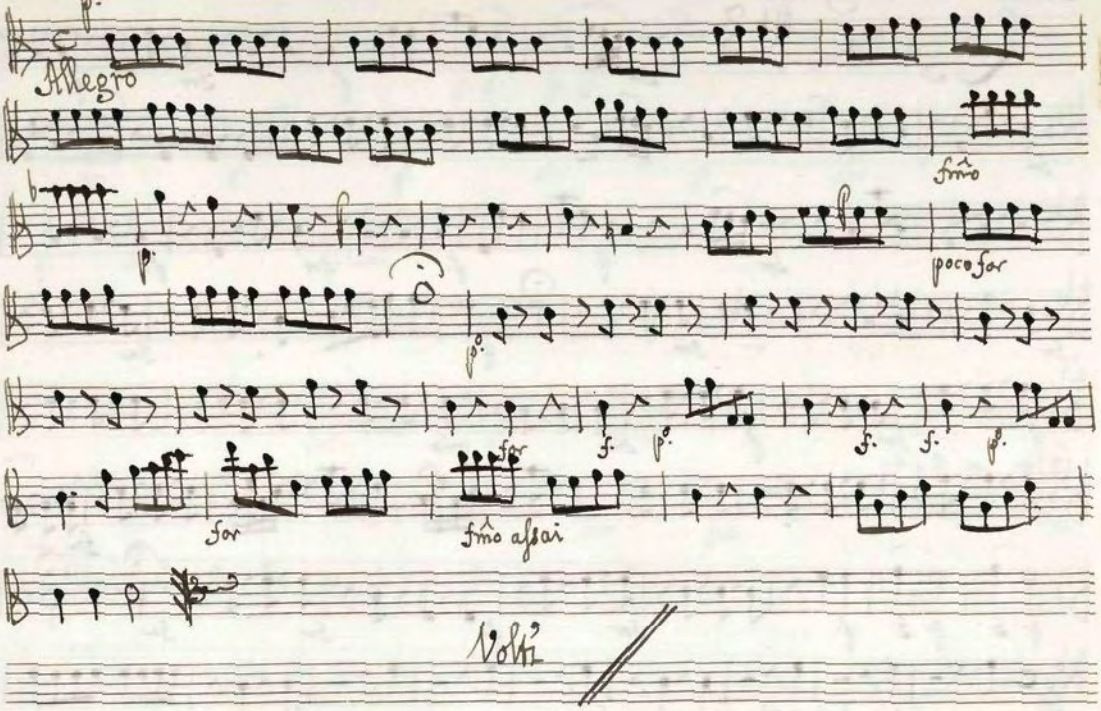

Ayuntamiento de Madrid

Aria. Sra Mayora.

Larguetto.

for p. for p.

for

for p. p. for p.

for for p. for

p. for p. fmo pmo

for

p. f. p. f. p. for p. for for

Allegro. for p. for p.

for for p. f. p.

for p. for

Ayuntamiento de Madrid

p. f. p. f.

for p. p. for p. for

p. for p. ten.

for p. for

for for fino

Volti

Ayuntamiento de Madrid

Aria. Sra. Vicenta Cortina.

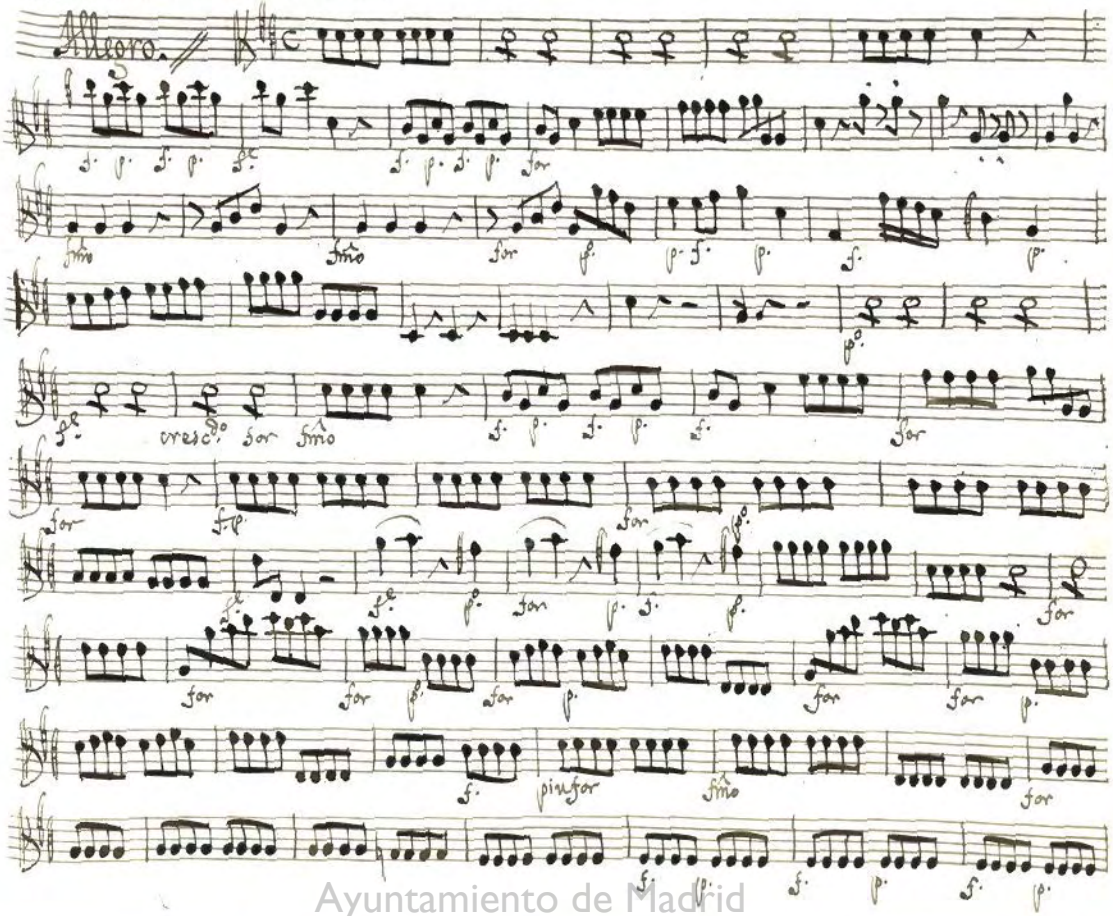

Ayuntamiento de Madrid

f. p. f. p. f. p. f. p. f.mo

for p. f. p. f. p. for

poco for p. for

p. f. cresc.do f. f.mo

f. p. f. p. f. poco f. f.

p. for f.mo f. p. f. p.

for p. poco for cresc.do f.mo assai

Volti

Ayuntamiento de Madrid

Aria Sra. Segura.

Ayuntamiento de Madrid

Moderato.

for

for

p. f. p. f. pmo

f. f. p. f. p. for p. pocofor

p. for for f. p. f.

f. p. f. p. ringbo p. f. p.

p. f. p. f. f. f. f.

p. for

f. p. f. p.

f. p. f. p. for p. f.

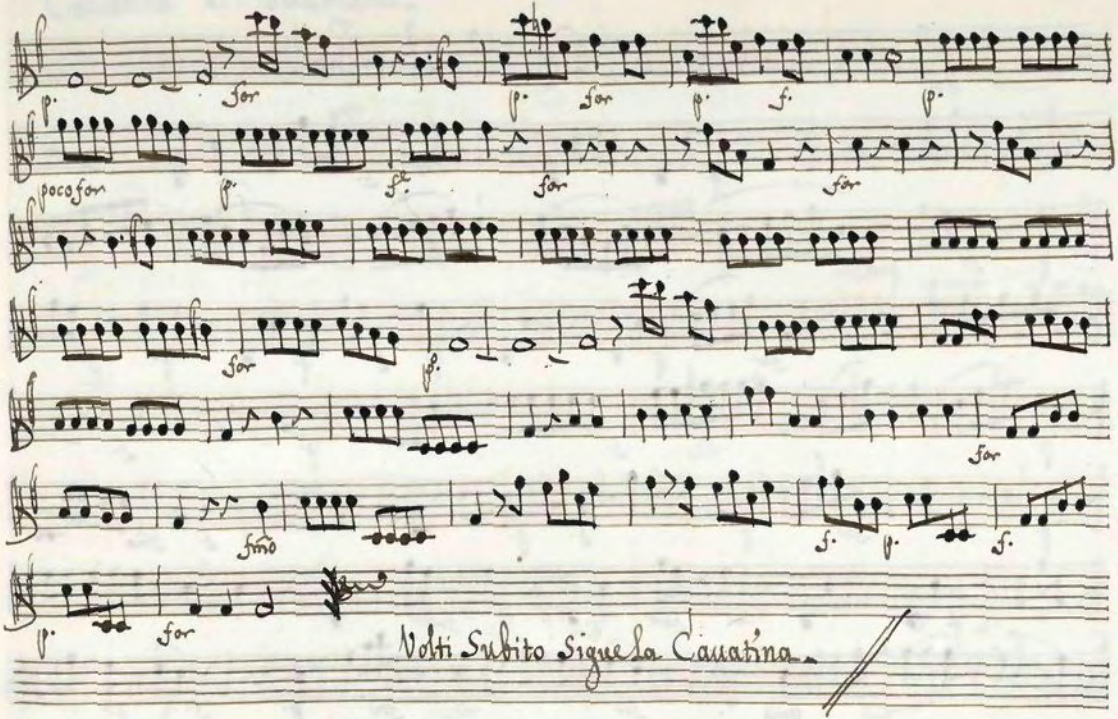

Ayuntamiento de Madrid

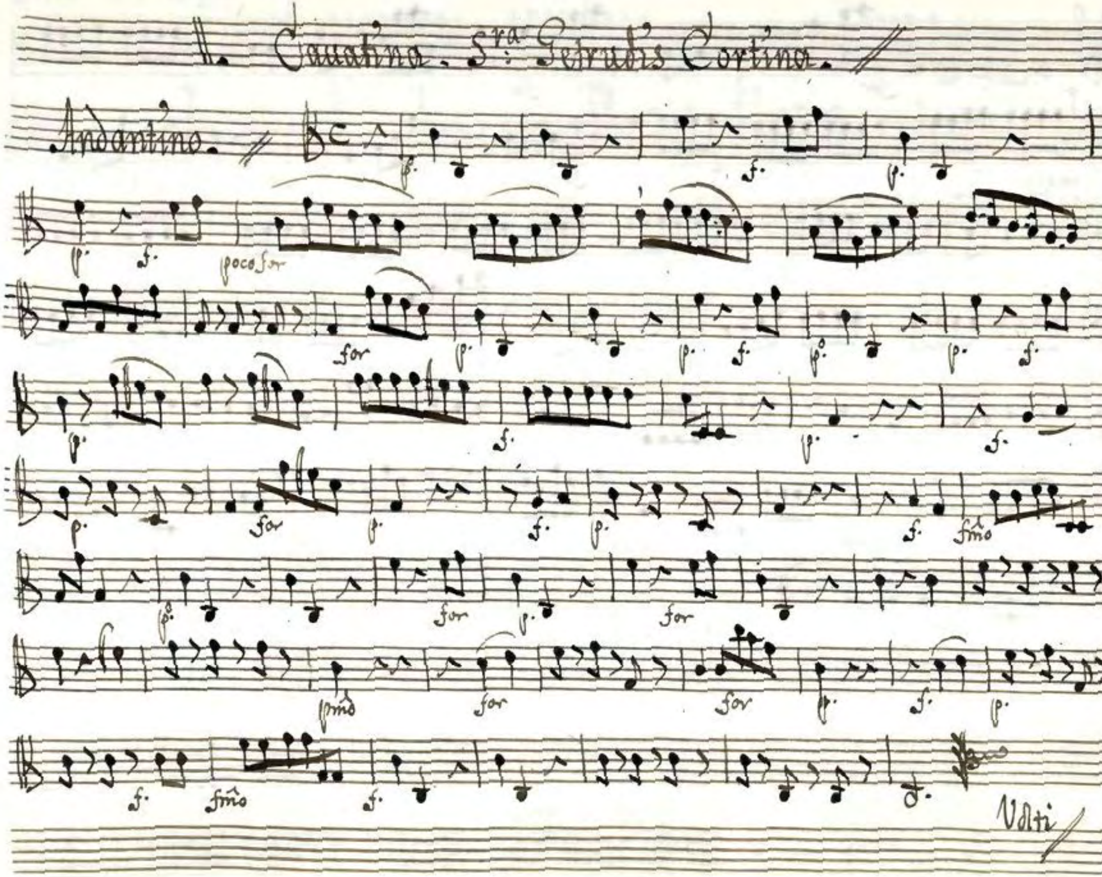

Ayuntamiento de Madrid

Cauatina Sra. Guzmana.

Andante.

fmo

for

for

p.

for

p.

for

f.

fmo

Recdo:

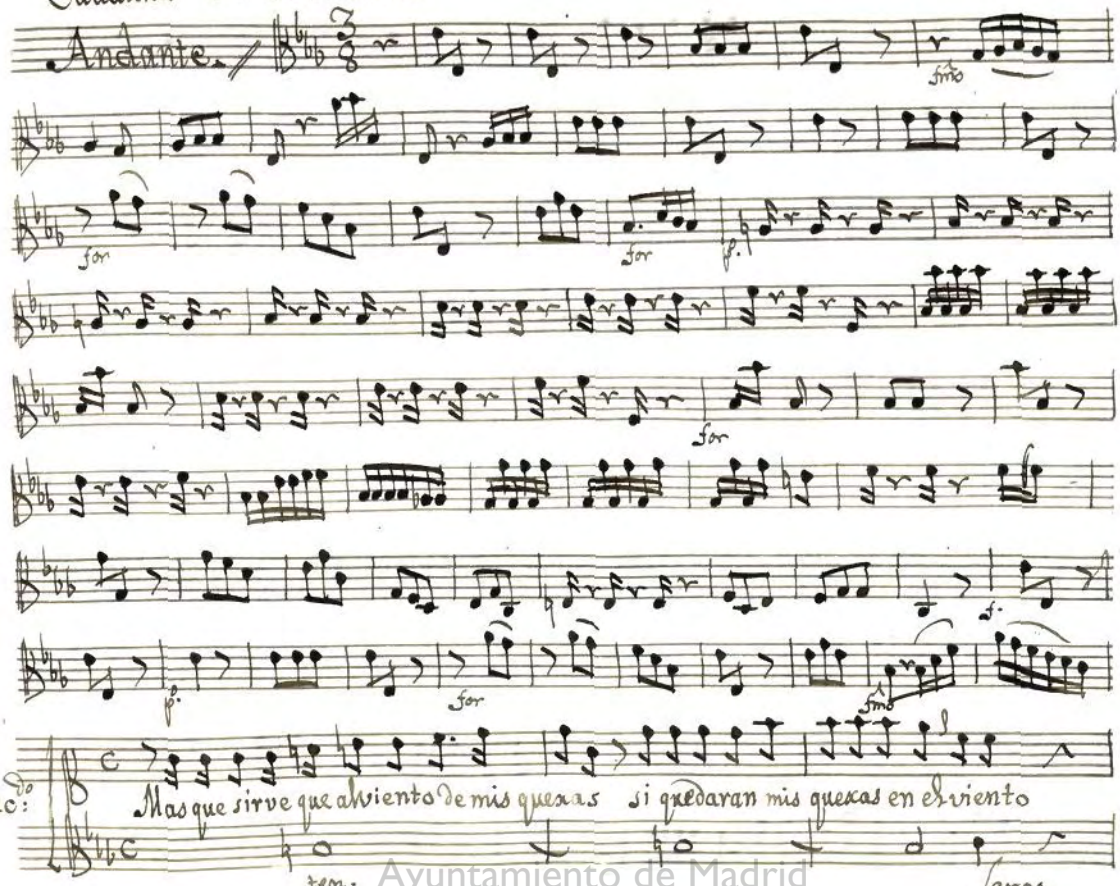

Mas que sirve que al viento de mis quexas si quedaran mis quexas en el viento

ten.

Largo.

Ayuntamiento de Madrid

ya la vida me falta ya parece que la miro ves

tida dela ropa nupcial

Ya estira corre A eternizar sus

lazos siendo dichoso dueño desus brazos

allegretto.

ya la segur empugna el sumo sacer

fmo

dote

ya las ninfas de Juno el hymno en

All.o assai

Ayuntamiento de Madrid

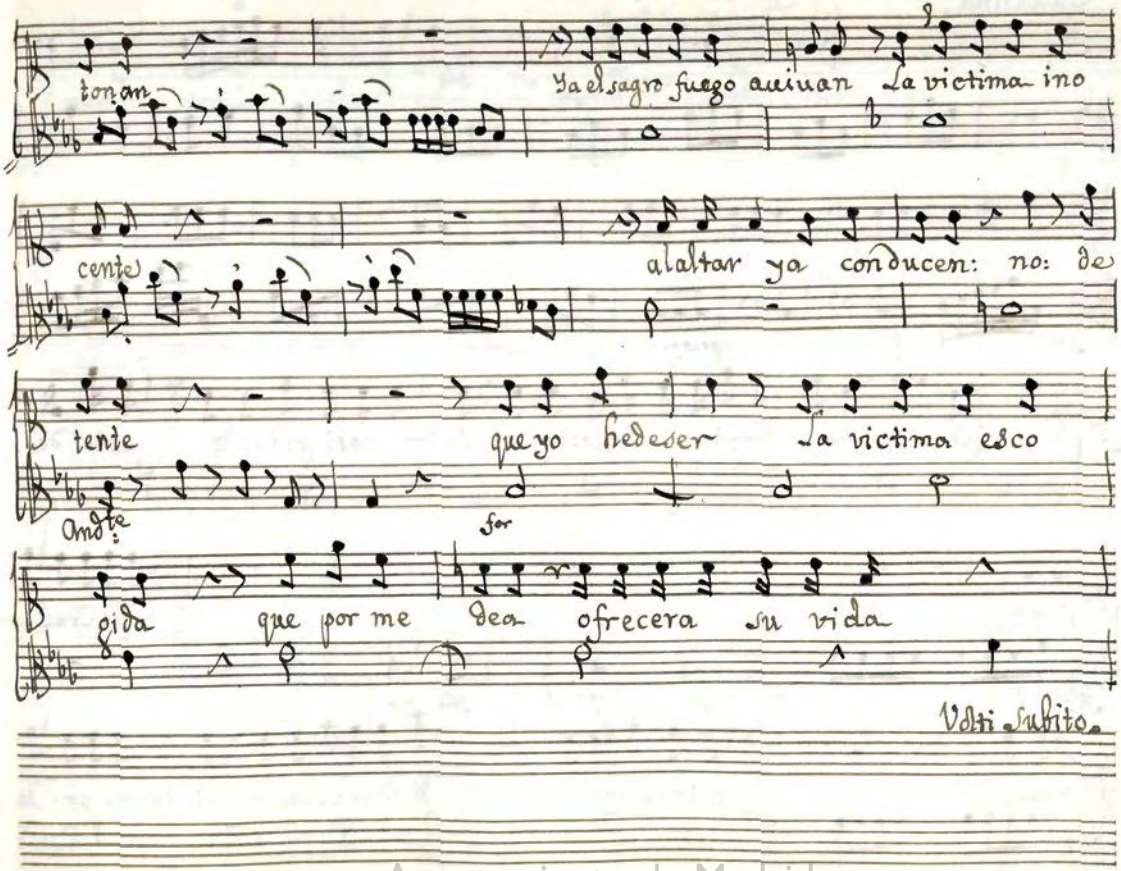
tonan
Ya el sagro fuego auiuan La victima ino
cente
alaltar ya conducen: no: de
tente
que yo hedeser La victima esco
Andte
for
gida
que por me dea ofrecera su vida
Volti subito.

Ayuntamiento de Madrid

Cauatina.

Andantino.

Sra. Mayora.

6

p.o cresc.do for fmo p.

for p. poco f. for

Rec.do

Que miro de vn doro tronco recostado Jason casi privado esta de

aliento. E que Cruel tor

All.o p. f. p. f. p. f. fmo assai

mento no te bastava di tirana suerte el darme ami La

Ayuntamiento de Madrid

muerte con los celos tiranos sin contar sus alientos soberanos

Jason Jason tu

Largo. for pmo pmo

espirito recobrá y mas que de Me

Andante. for

dea note acuerdes goze Hipispile de tu amor cons

Largo. p.

tante que amille basta ser, siempre tu Amante

Andante Andte

Ayuntamiento de Madrid

Jason Jason no llega a tus oidos mi voces que voz dis

pierta mis sentidos.

Sigue el Duo.

Andte: non Molto.

Ayuntamiento de Madrid

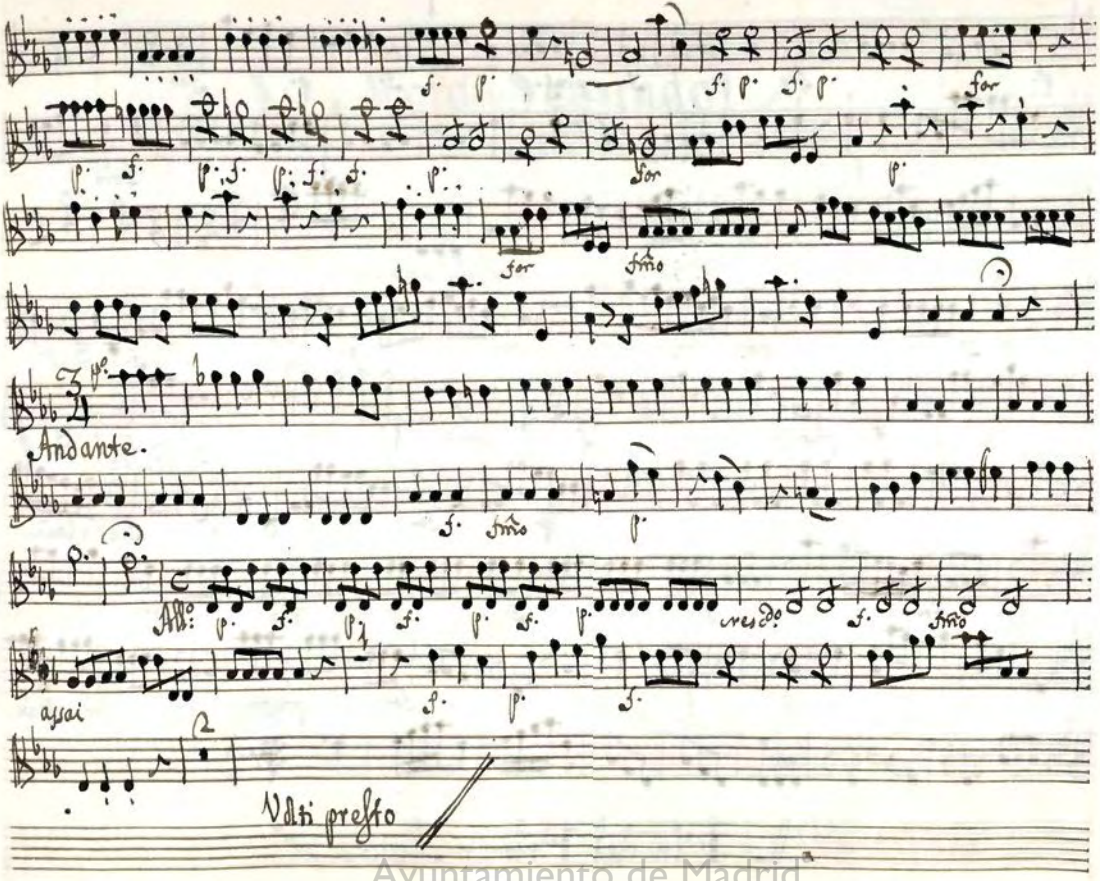

Ayuntamiento de Madrid

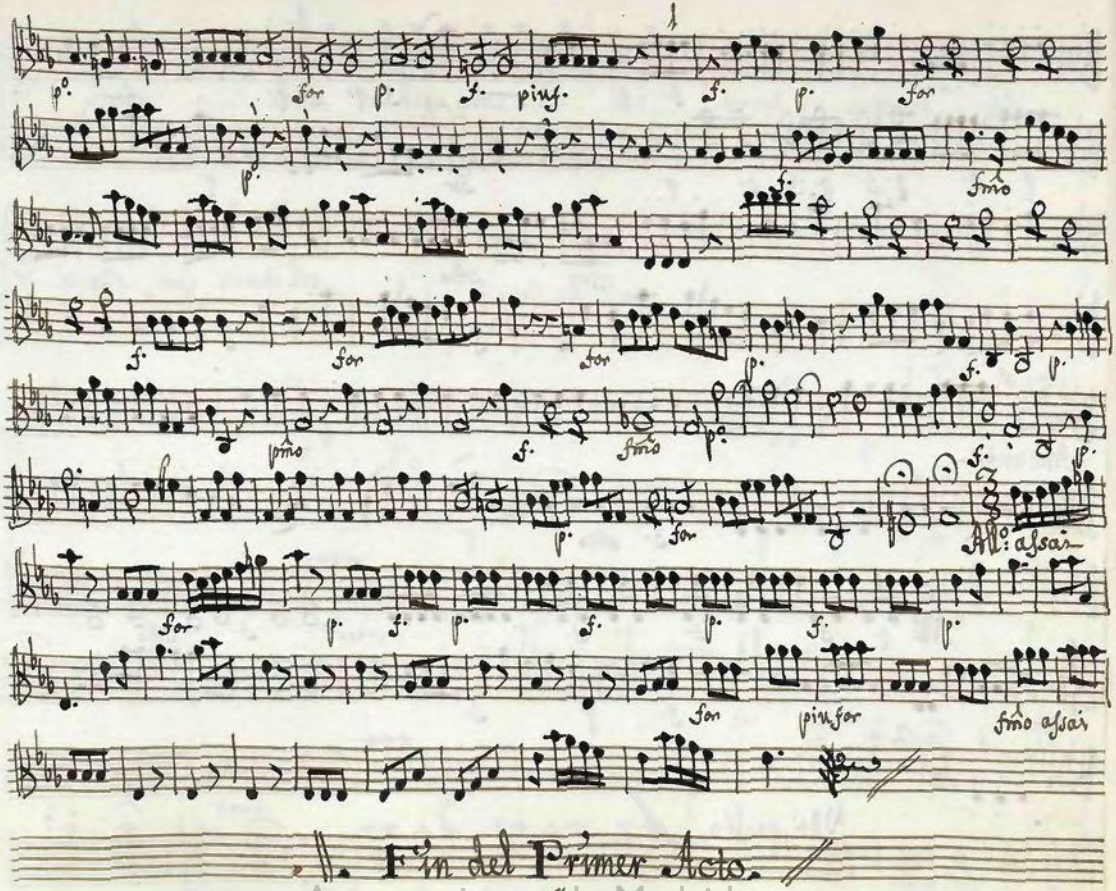

Ayuntamiento de Madrid

N. Acto Segundo.

N. Cavatina. Sra. Mayora.

mezza Voce.

Allegro.

pmo

for

p.

poco for

pmo

Volti

Ayuntamiento de Madrid

Aria. Sra. Tuzmana.

Allo. Spiritoso

tutti far

Voz

for

for

cresc.do il far

piu far

fmo

for

fmo

fmo

for

Ayuntamiento de Madrid

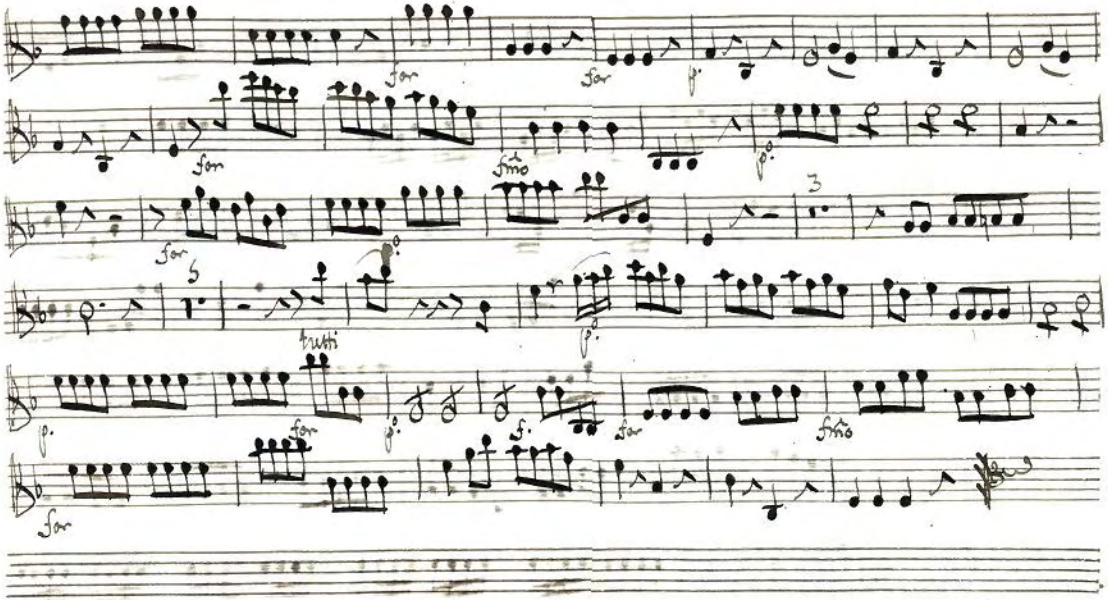

Volta

Ayuntamiento de Madrid

Aria. Sra. Portuguesa.

Andantino. Con un poco di Moto.

Ayuntamiento de Madrid

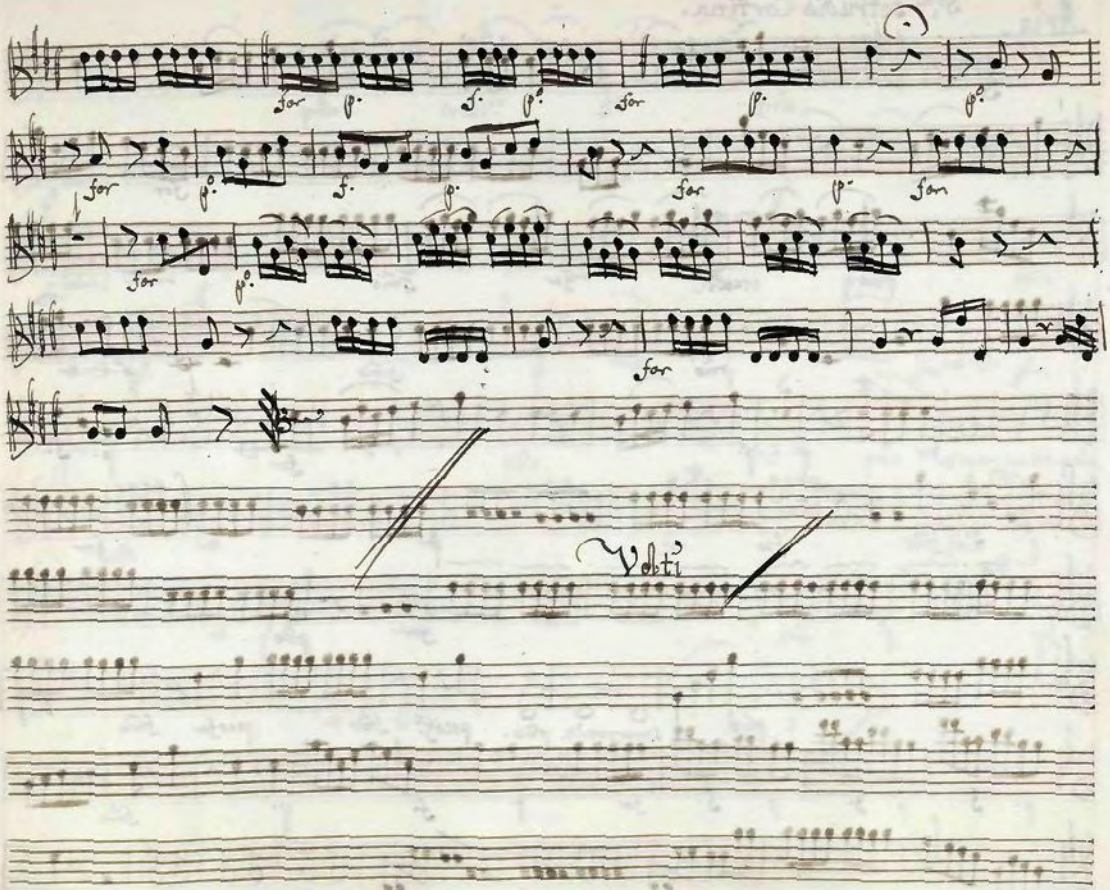

Ayuntamiento de Madrid

Aria. Sra Getrudis Cortina.

Allegro.

for

pmo cresc.do for fmo

pmo fmo p.o

for p.o for p. f.

p.o f. fmo for p.o for

for p.o for pmo

pmo smorzando. pmo. poco f.e fmo poco for fmo

p. f. p. f. p. f. for p. f. p. fmo

for fmo p. f. p. f. fmo

Ayuntamiento de Madrid

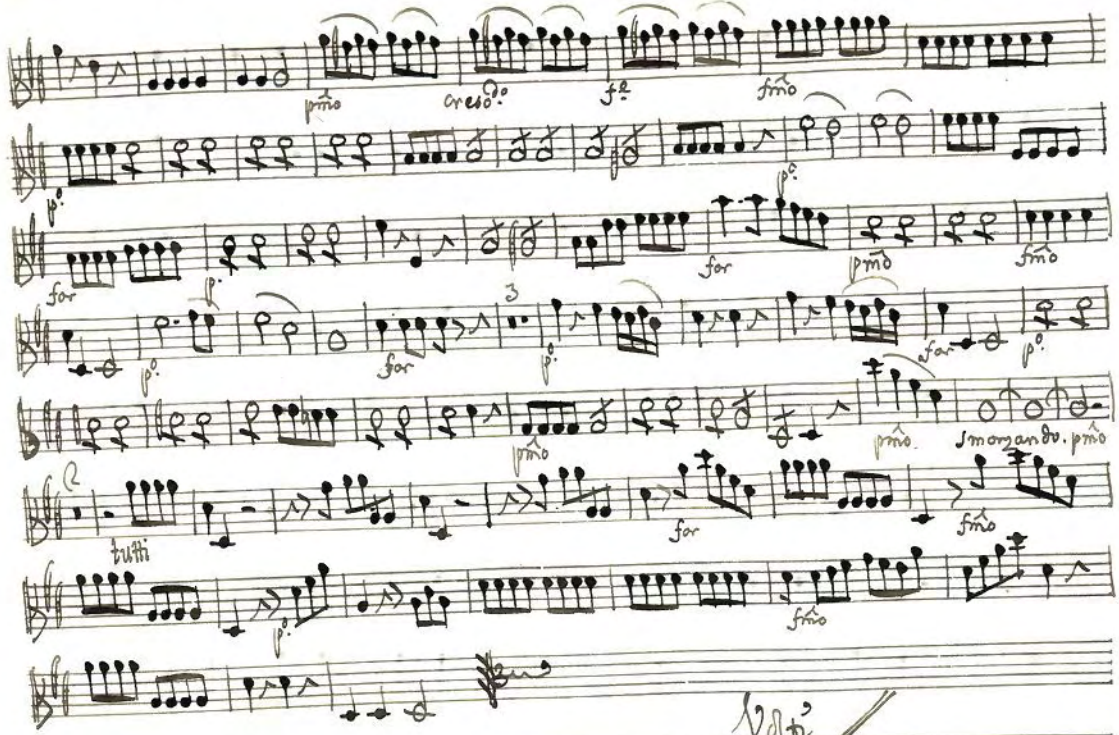

Ayuntamiento de Madrid

Aria. Sra Mayora.

poco for

p.o

cresc.do

for

fmo

p.o

for

p.o

for

for

for

poco for

p.o

Ayuntamiento de Madrid

Largo.

for

p. f. p.

p. f. p.

tutti for

for

al Señal

Volti

Ayuntamiento de Madrid

Coro.

Andantino.

p.º

for

p.º

p.º

Coplas.

for

p.º

for

fmo

Se repite el Coro desde la

Volti

Ayuntamiento de Madrid

Allo. Presto.

2

27

Volti

Ayuntamiento de Madrid

V. Coro para acabar.

Allegro.

for

p.

for

Finis Laus Deo

Ayuntamiento de Madrid

MUS 54-2 1

Basso.

Jason.

54-2

Ayuntamiento de Madrid

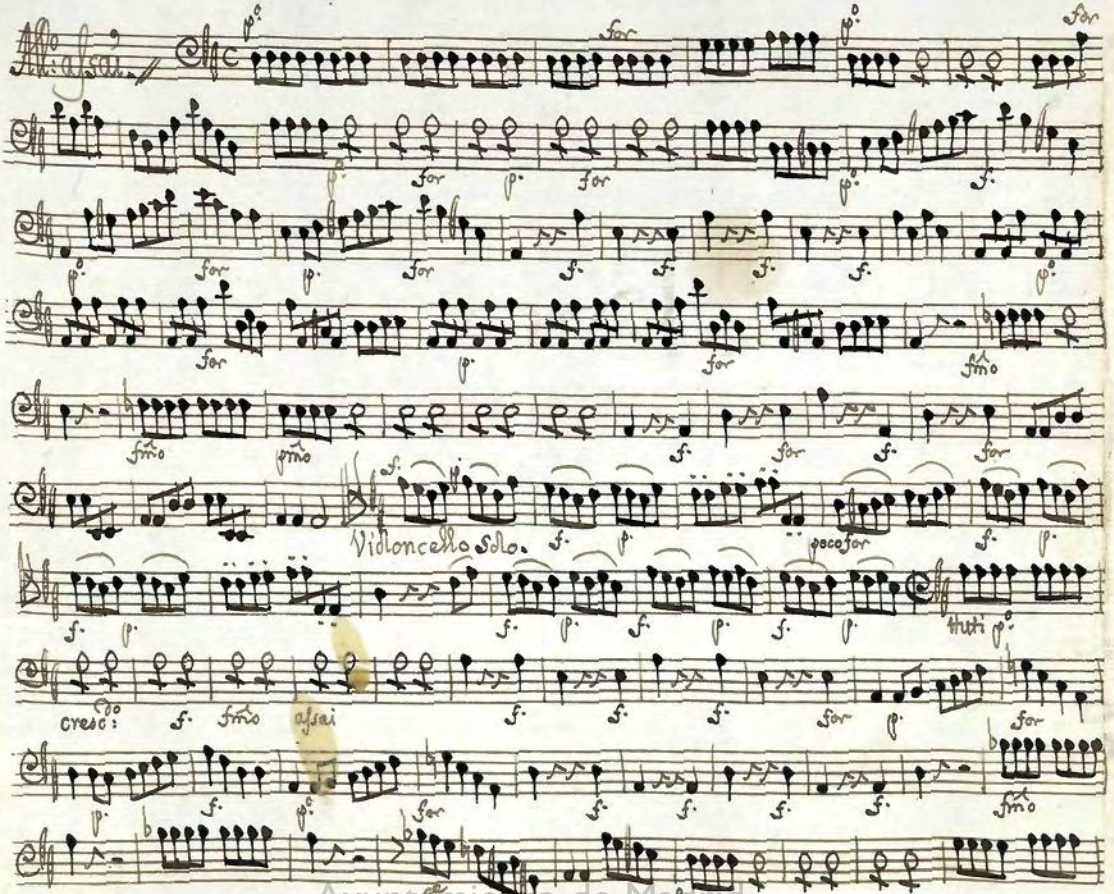

Ayuntamiento de Madrid

p. for

Andante

p.o

Volti

Ayuntamiento de Madrid

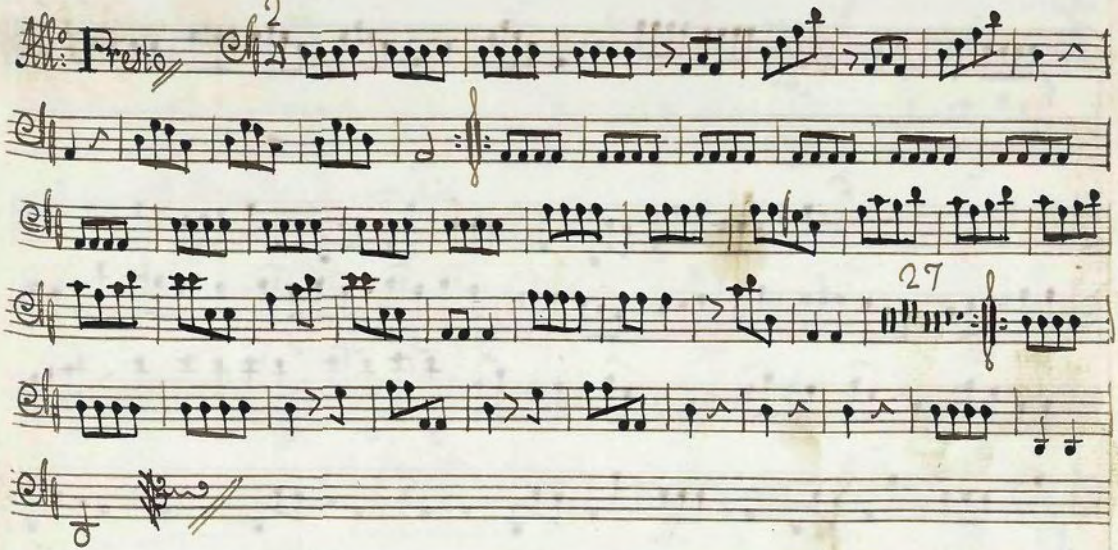

Fin dela Obertura.

Ayuntamiento de Madrid

Acto Primero.

Ayuntamiento de Madrid

Aria. Sra. Suzmana.

Andantino.

Ayuntamiento de Madrid

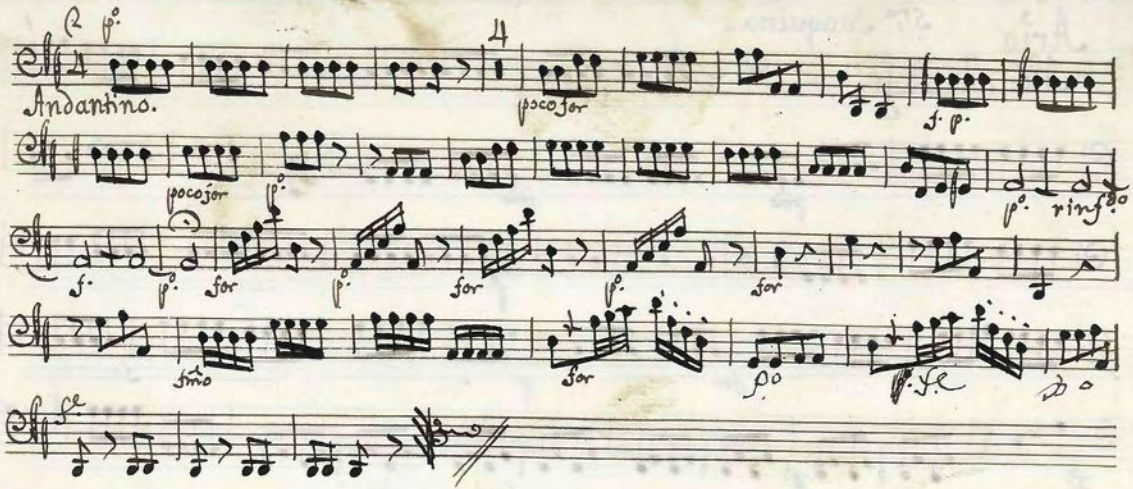

Ayuntamiento de Madrid

Aria Sra. Juaquina.

All.o Maestoso.

pmo fmo

p.o

for p. f.

f.e f.e

for p. f. p.

p.o

fmo

p.o

Andantino f. p. for p.

pmo for

Ayuntamiento de Madrid

Ayuntamiento de Madrid

Sra Juaquina

All.o Maestoso

Ayuntamiento de Madrid

Vobti

Ayuntamiento de Madrid

Ayuntamiento de Madrid

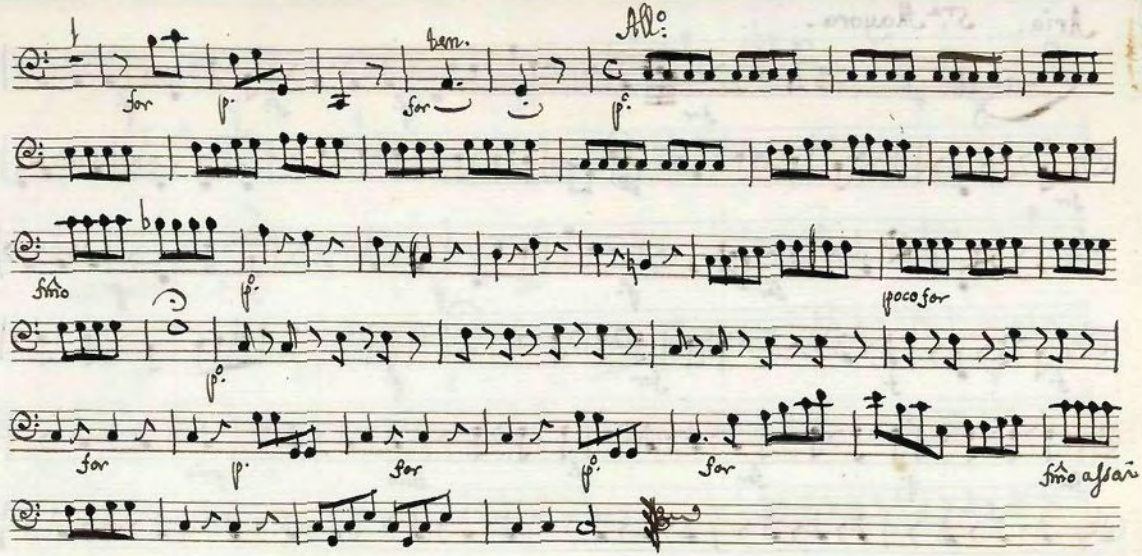

Volti

Ayuntamiento de Madrid

Aria. Sra. Mayora.

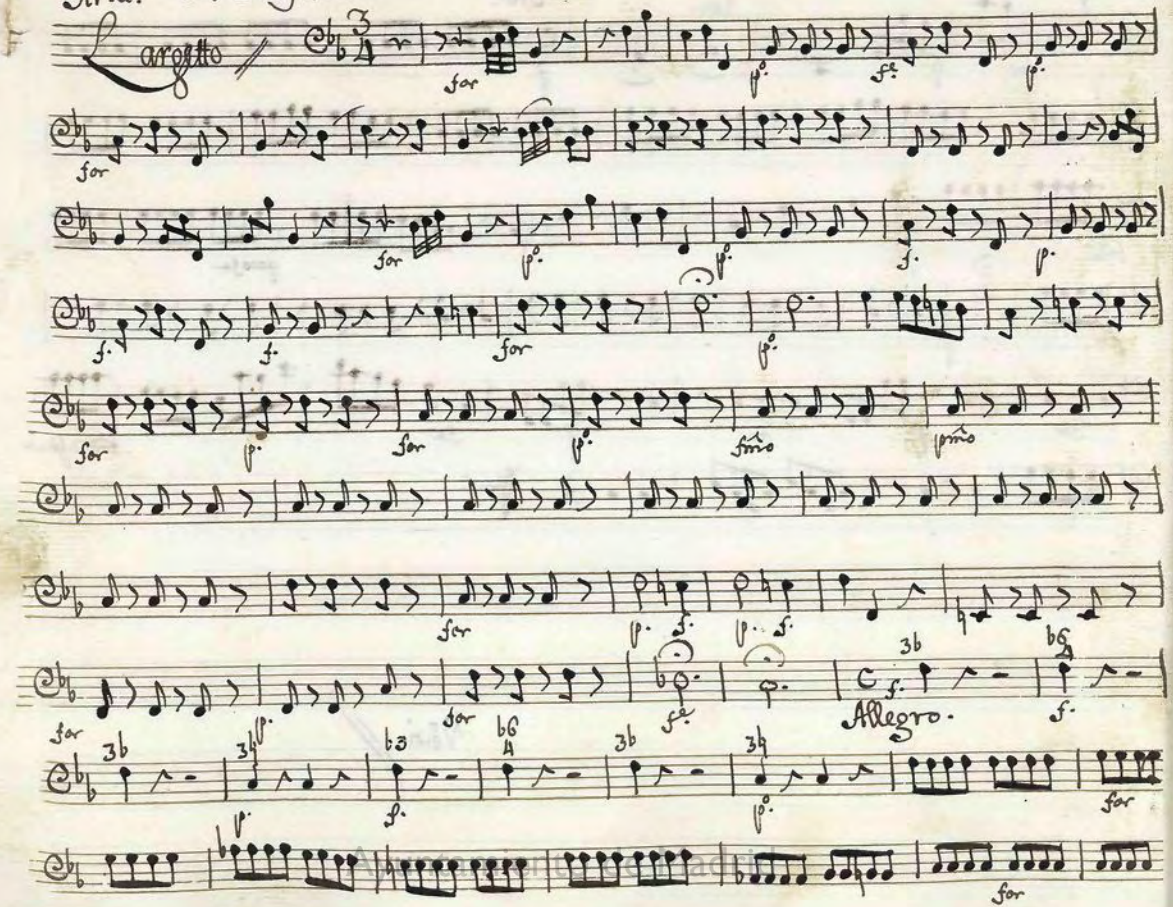

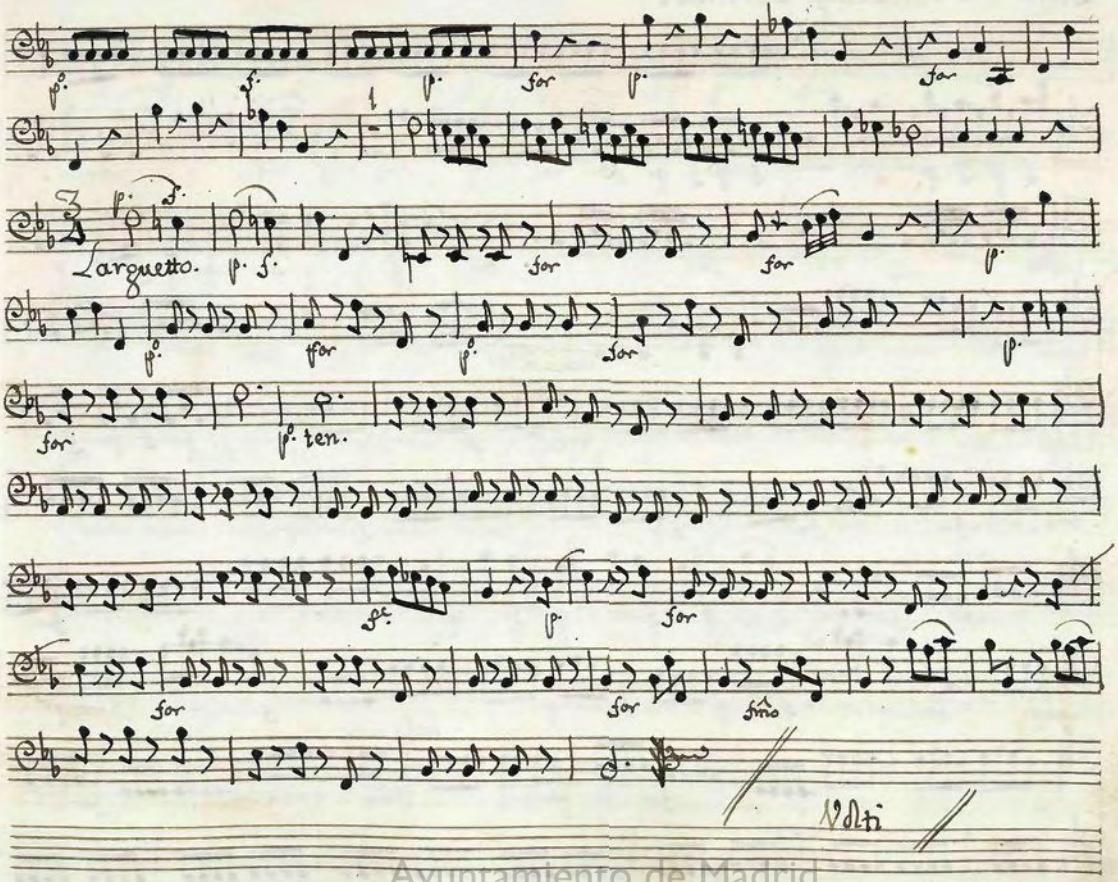

Ayuntamiento de Madrid

Aria Sra. Vizenta Cortina.

Allegro

Ayuntamiento de Madrid

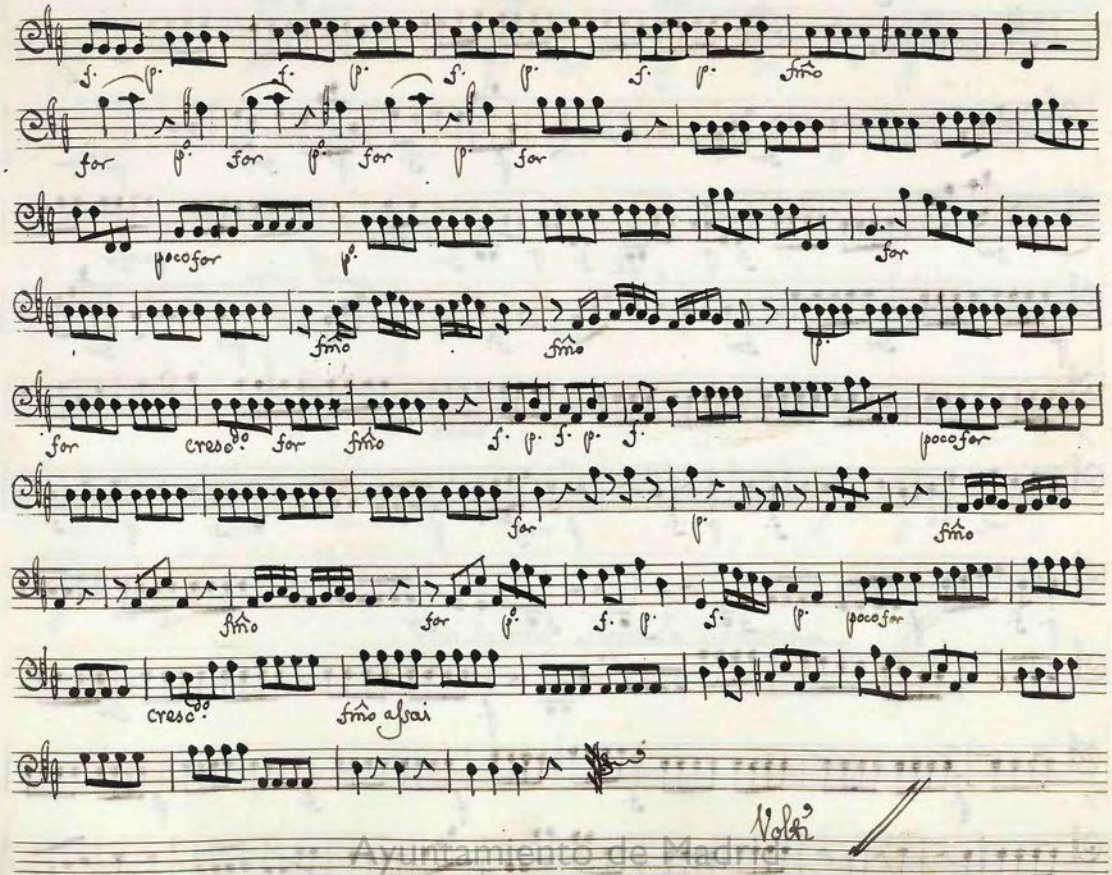

Ayuntamiento de Madrid

Aria. Sra Segura.

Moderato.

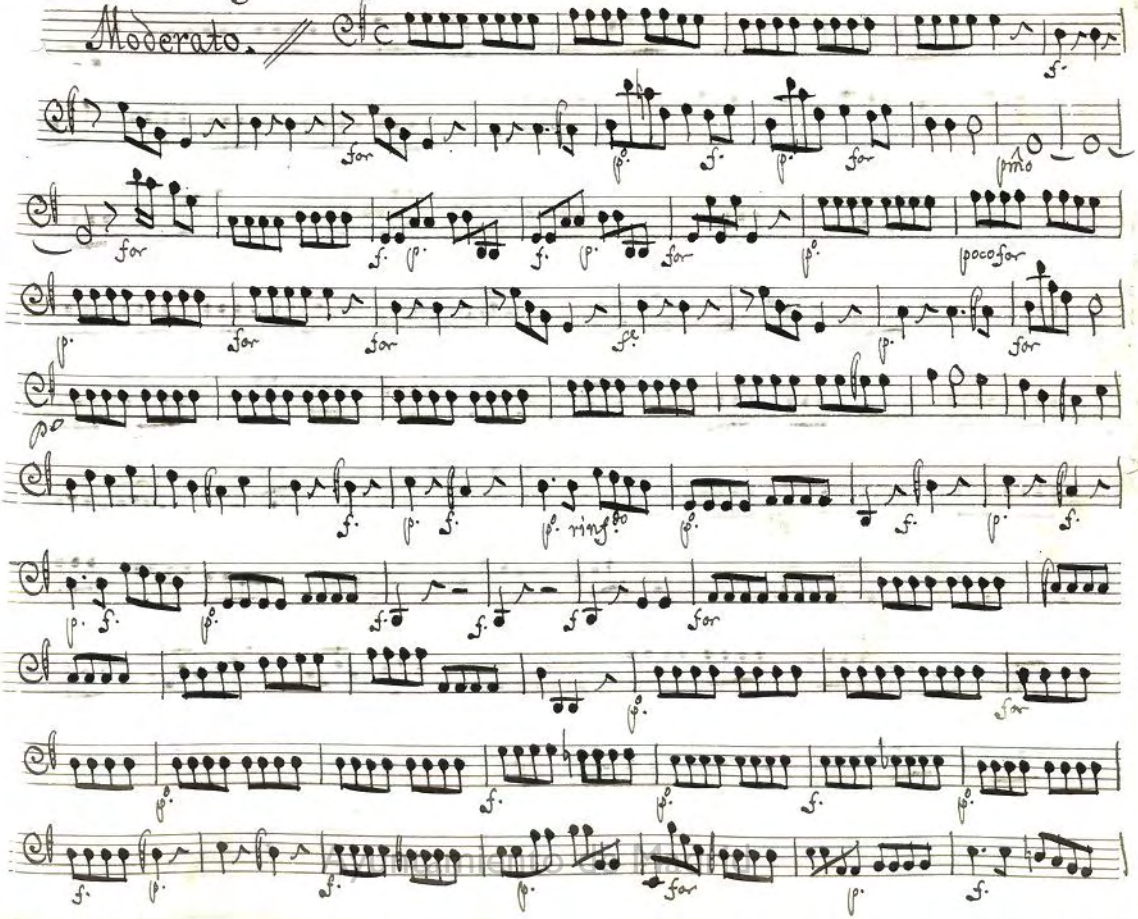

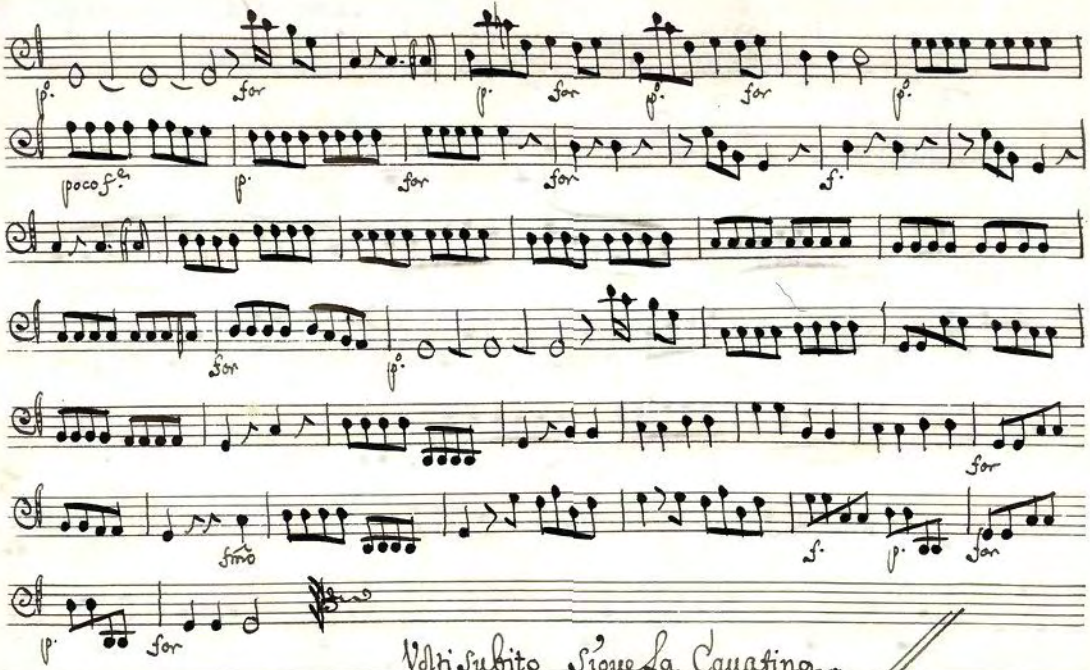

Ayuntamiento de Madrid

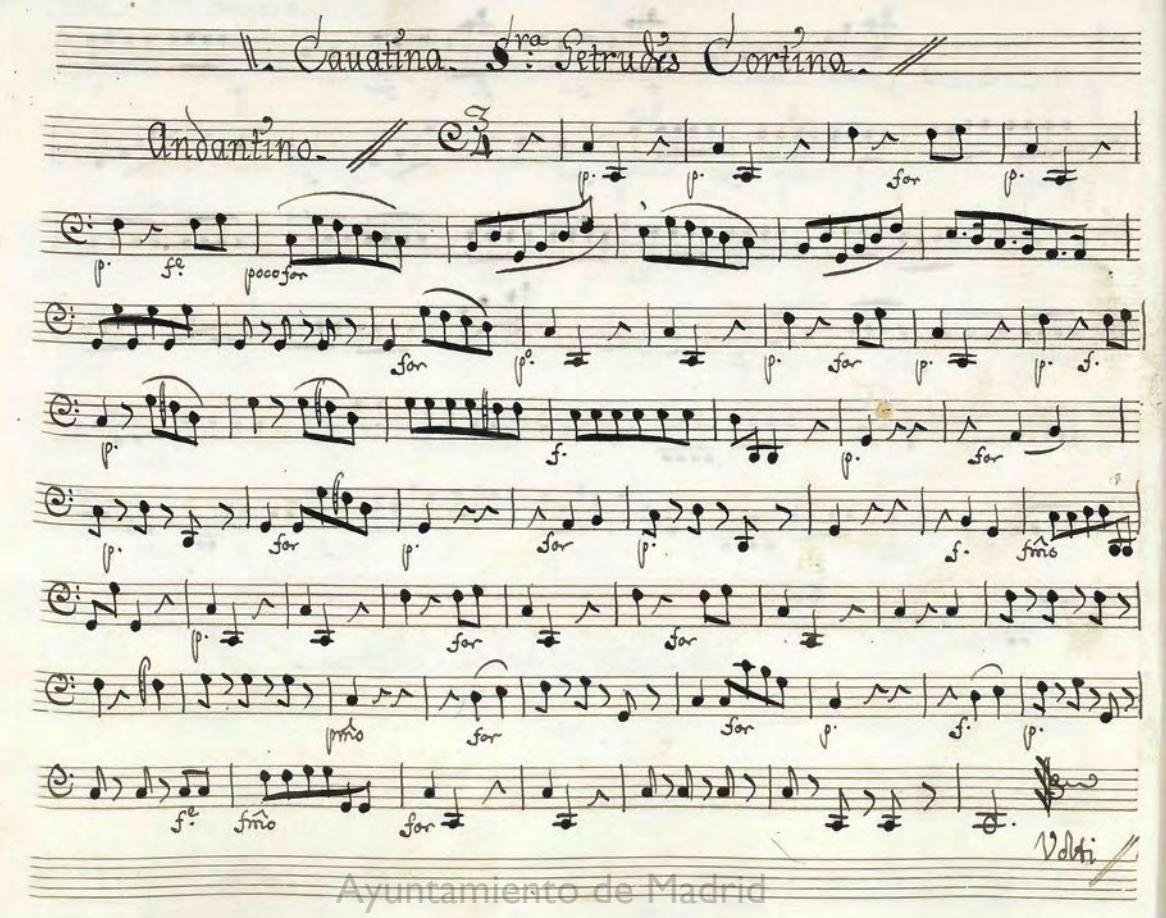

Ayuntamiento de Madrid

Cauatina Sra. Guzmana.

Andante

fmo

for

for

po.

for

fc.

p.

f.

fmo

Mas que sirve que al viento de mis quexas si quedaran mis quexas en el viento

Recdo.

ten.

Largo.

Ayuntamiento de Madrid

ya la uida me falta ya parece que la miro ves

tida dela ropa nupcial Ya estira corre A eternizar sus

Lazos siendo dichoso dueño desus brazos

Allegretto

ya la sagur empuña el sumo sacer

dote ya las ninfas de Juno el hymno en

Mº: afsai

Ayuntamiento de Madrid

toran ya el sagro fuego avivan la victima ino=

cente al altar ya con ducen: no: de

tente que yo he de ser la victima esco

Andte: tor

gida que por me dea ofrecera su vida

Volti Subito.

Ayuntamiento de Madrid

Cauatina Sra. Mayora.

Andantino.

p.o cresc.do for fmo p.o

for p.o

poco for for f. Sigue

Rec.do

Que miro a vn duro tronco recostado Ja son casi privado esta de

aliento E que Cruel tor

Allegro. f. p. f. p. f. fmo assai

mento no te bas tava di tirana suerte el darme ami La

Ayuntamiento de Madrid

muerte con los celos tiranos sin cortar sus alientos sobera

3b 4b

nos Jason Jason tu

Largo for pmo pmo

espirito recobrá y mas que de Me:

Andante. for

dea note a cuerdes goze Hipsipile de tu amor cons:

Largo. p.

tante que a mille basta ser, siempre tu amante

Andte Andte

Ayuntamiento de Madrid

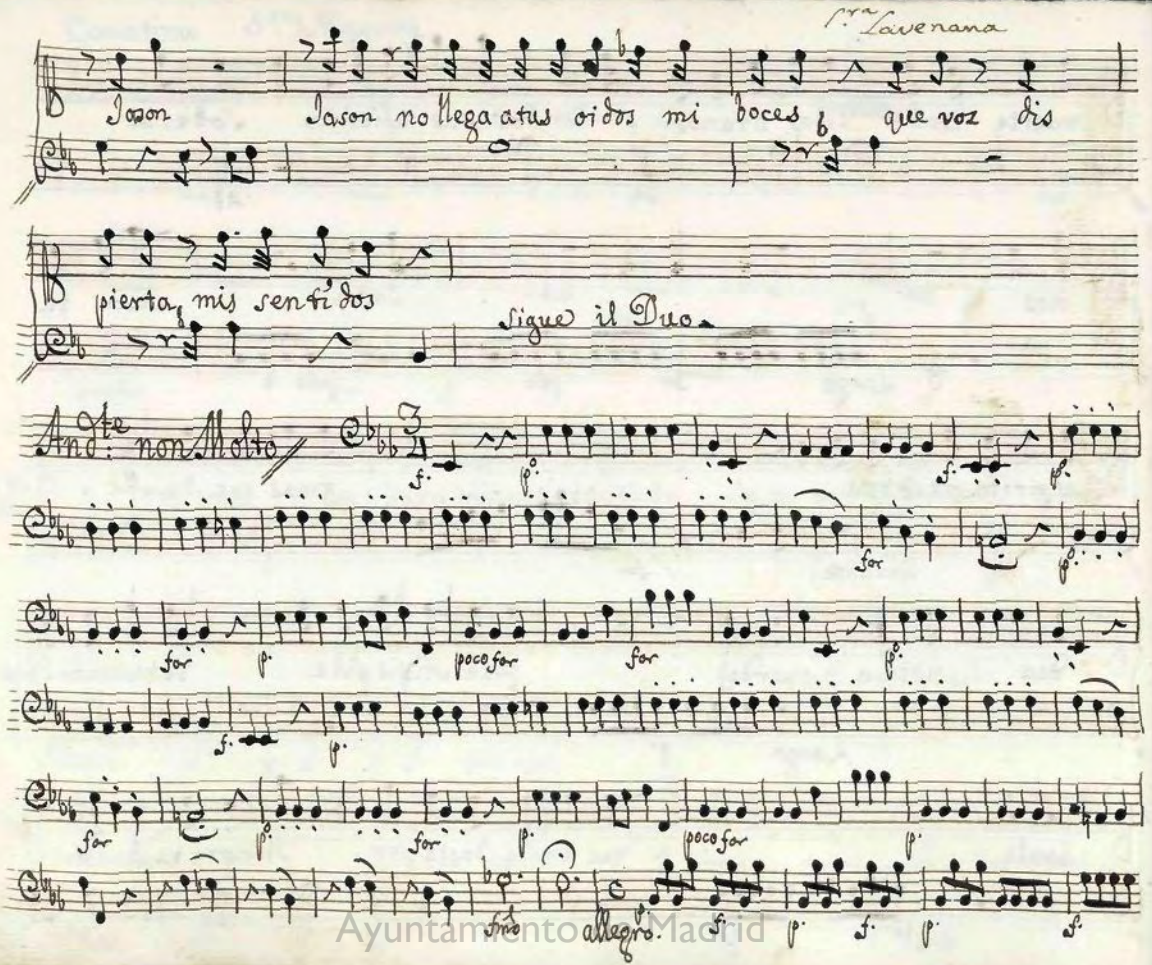

Ayuntamiento de Madrid

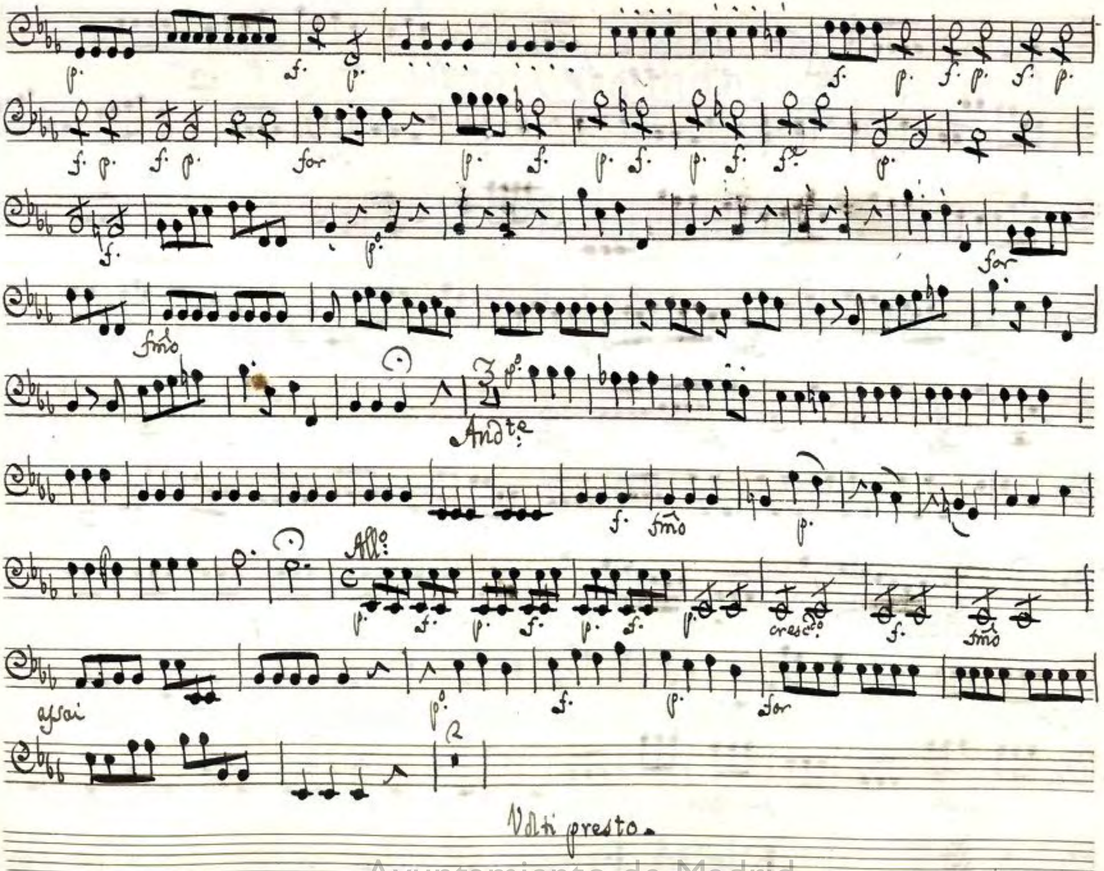

Ayuntamiento de Madrid

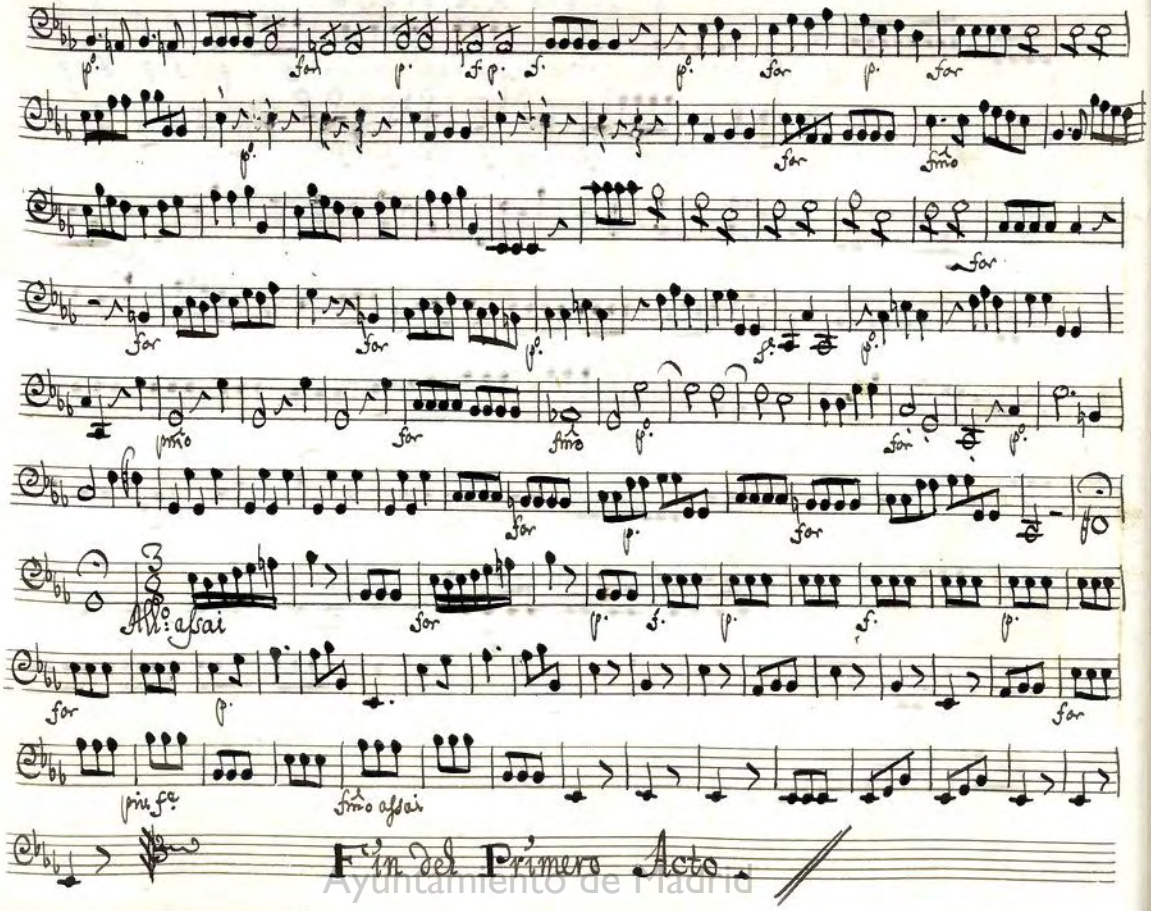

Ayuntamiento de Madrid

1. Acto Segundo.

Cavatina. Sra. Mayora.

Allegro

mezza Voce.

primo

for

po.

poco for

primo

Volti

Ayuntamiento de Madrid

Aria. Sra. Guzmana.

Allo. Spiritoso.

for

p.

tutti fe.

Voz

p.

for

p.

for

p.

p.

cresc.do il fe.

piu fe.

fmo

f.

f.

fmo

f.

p.

f.

p.

f.

p.

f.

p.

f.

fmo

p.

f.

p.

f.

p.

f.

p.

f.

p.

f.

p.

f.

p.

f.

p.

f.

p.

for

Ayuntamiento de Madrid

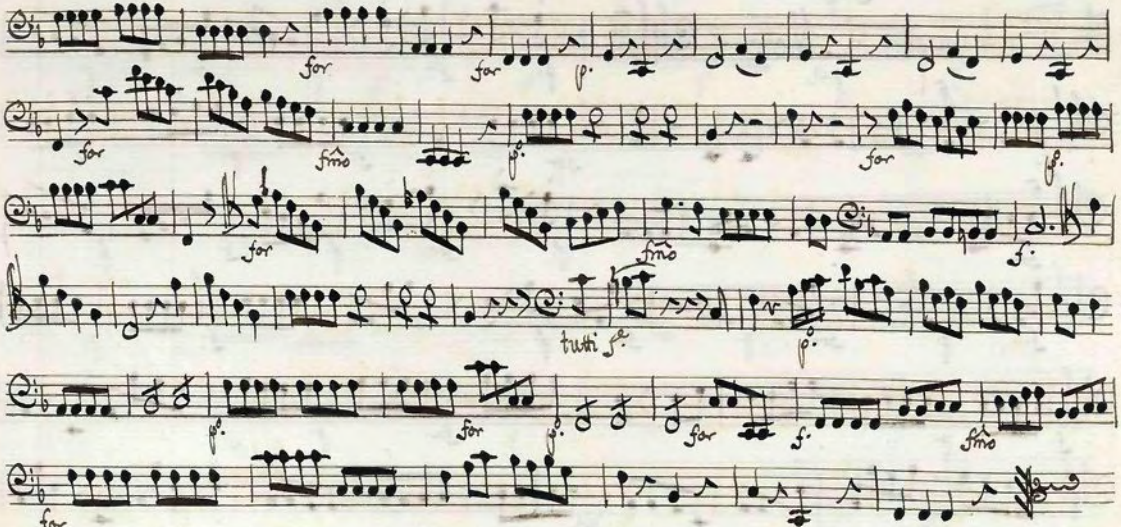

Volti

Ayuntamiento de Madrid

Aria. Sra. Portuguesa.

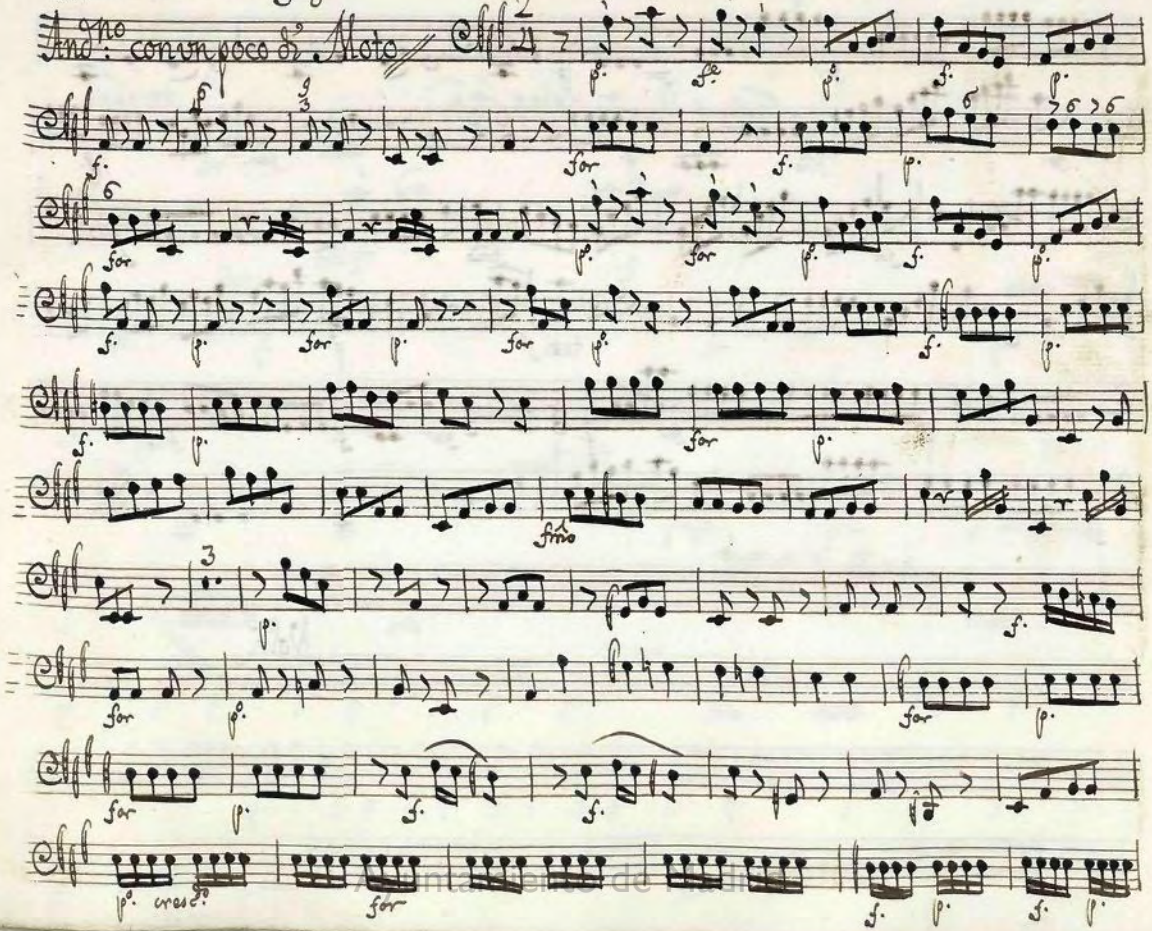

Ayuntamiento de Madrid

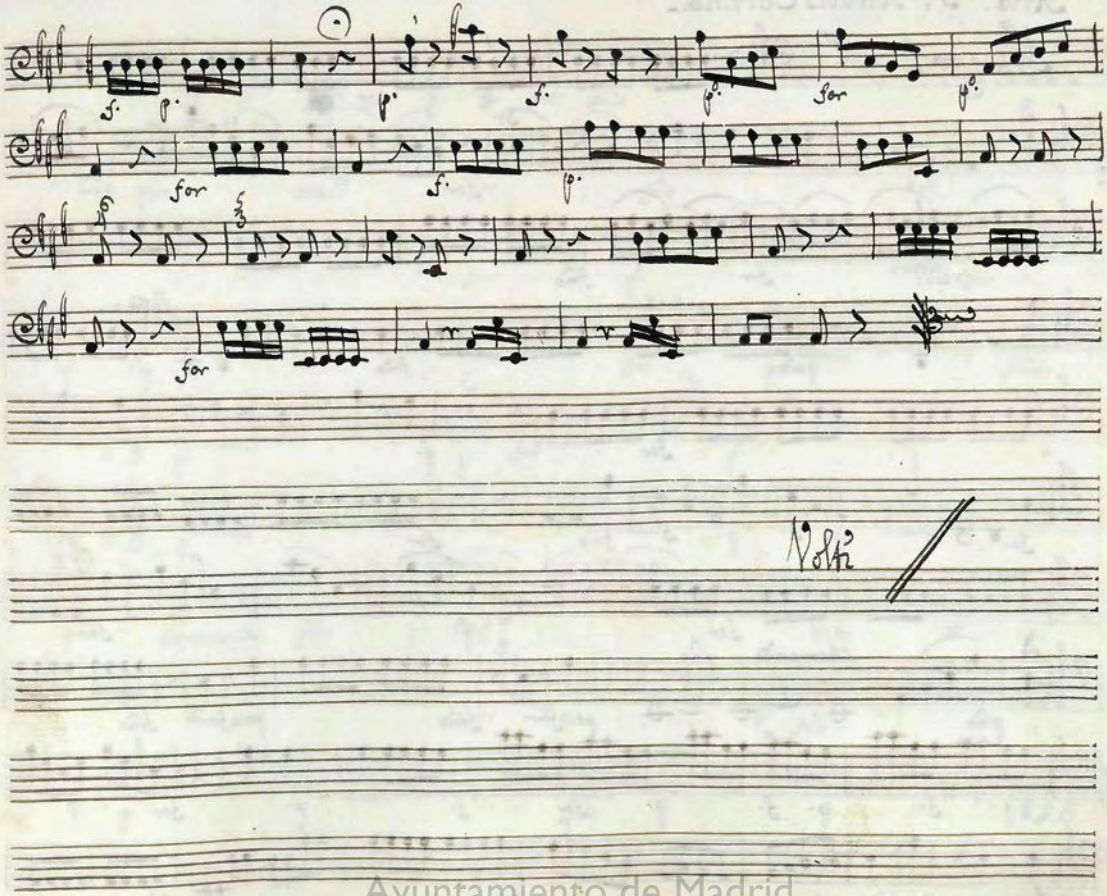

Ayuntamiento de Madrid

Aria. Sra. Getrudis Cortina.

Allegro.

Ayuntamiento de Madrid

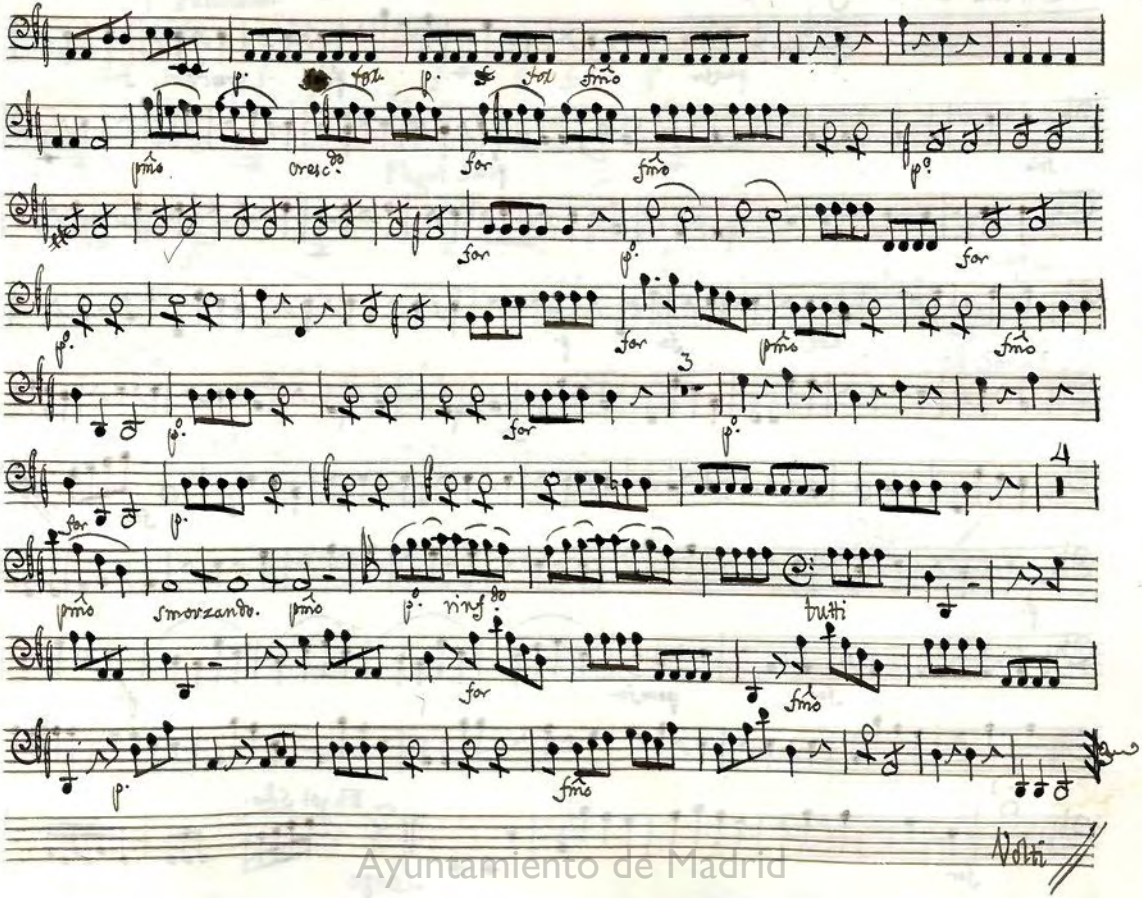

Ayuntamiento de Madrid

Aria. Sra. Mayora.

poco for

p.o

cresc.do

for

fmo

p.o

for.

for

p.

for

for

p.o

for

poco for

p.o

for

Fagot Solo.

Largo

Ayuntamiento de Madrid

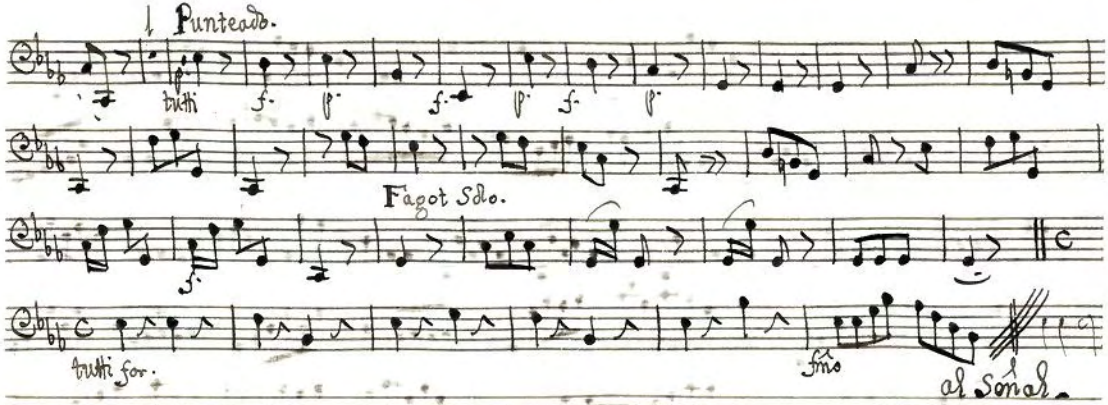

Vdti

Ayuntamiento de Madrid

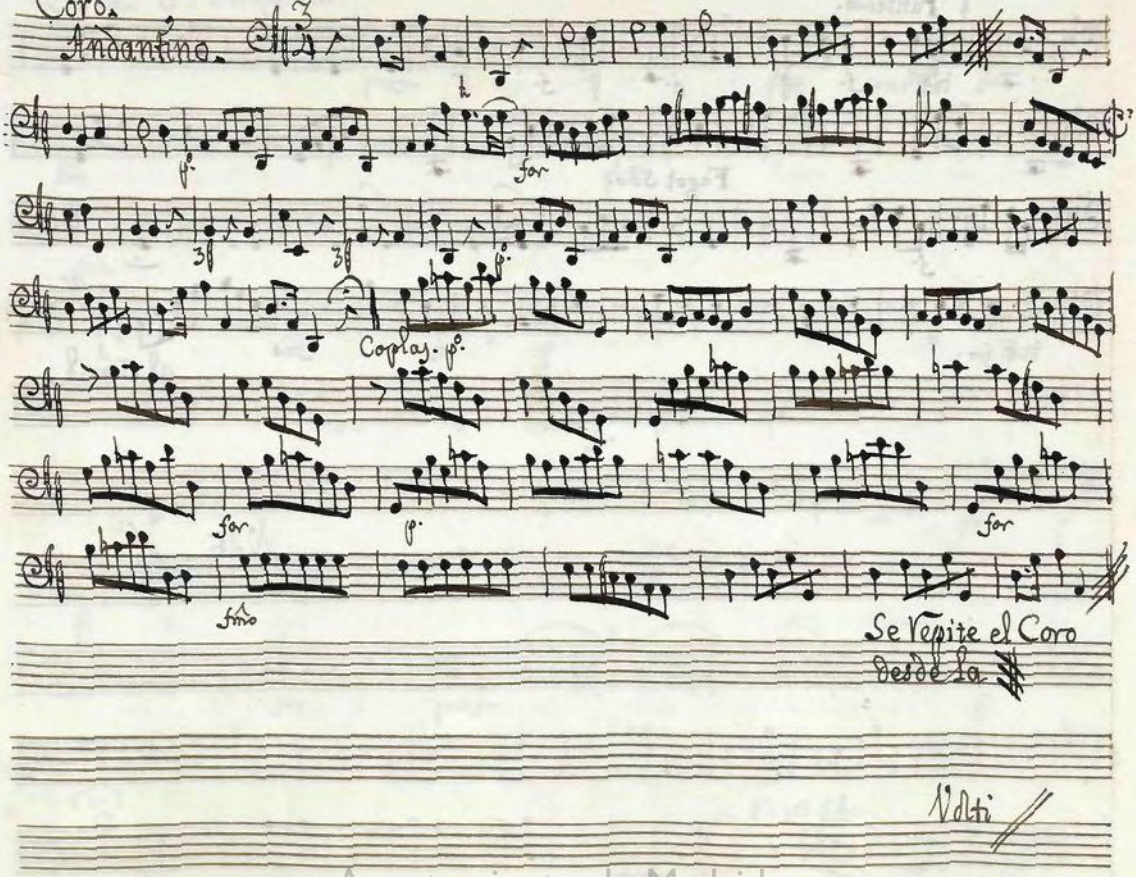

Volti

Ayuntamiento de Madrid

Bajo Batalla.

All.° avai.

D. C.

All.° Marcha.

Ayuntamiento de Madrid

Coro.

Andantino.

p.

for

3f

3f

p.

Coplas. p.

for

p.

for

fmo

Se repite el Coro desde la

Volti

Ayuntamiento de Madrid

Bajo Batalla.

All.° assai.

D. C.

All.° Marcha.

Ayuntamiento de Madrid

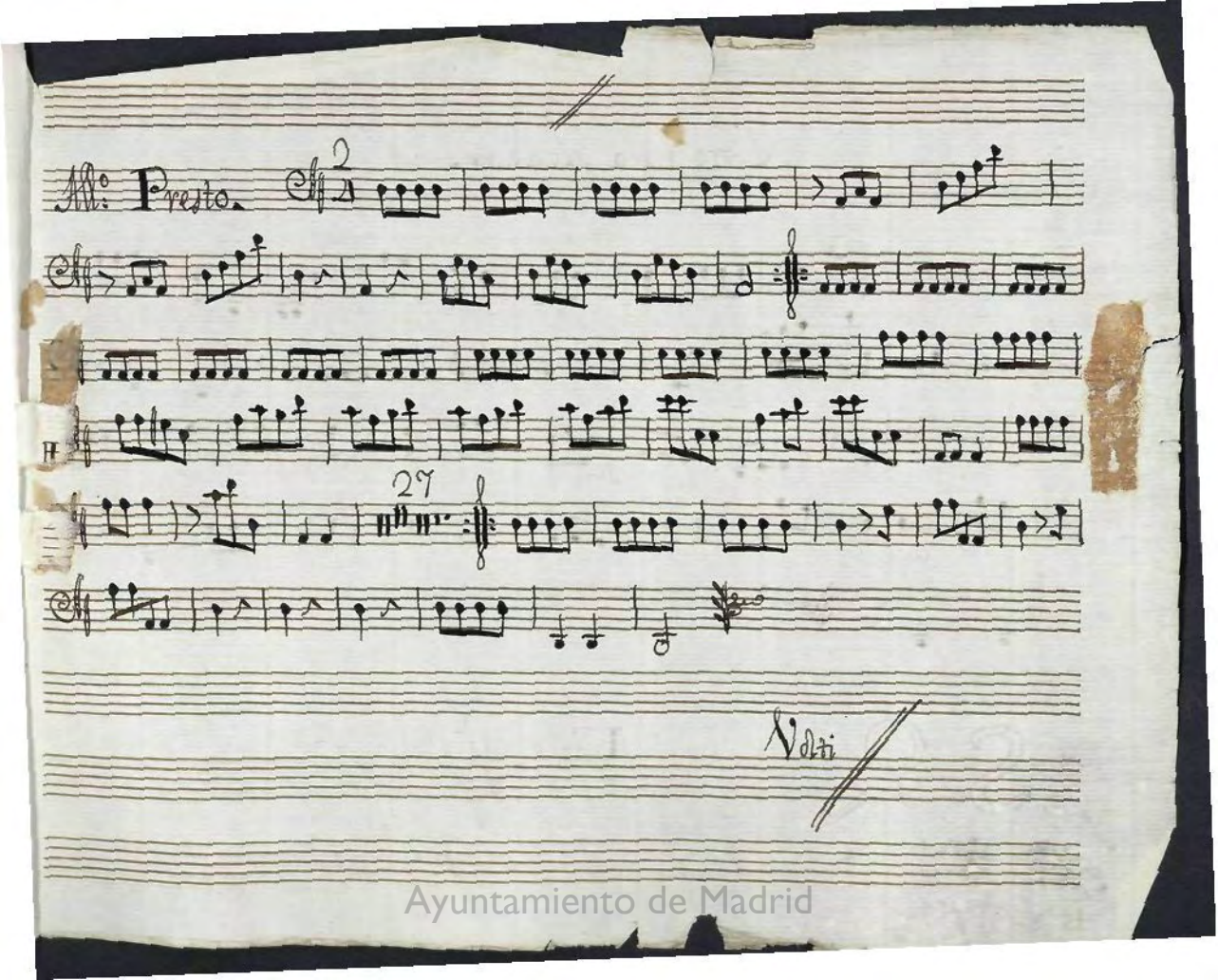

Ayuntamiento de Madrid

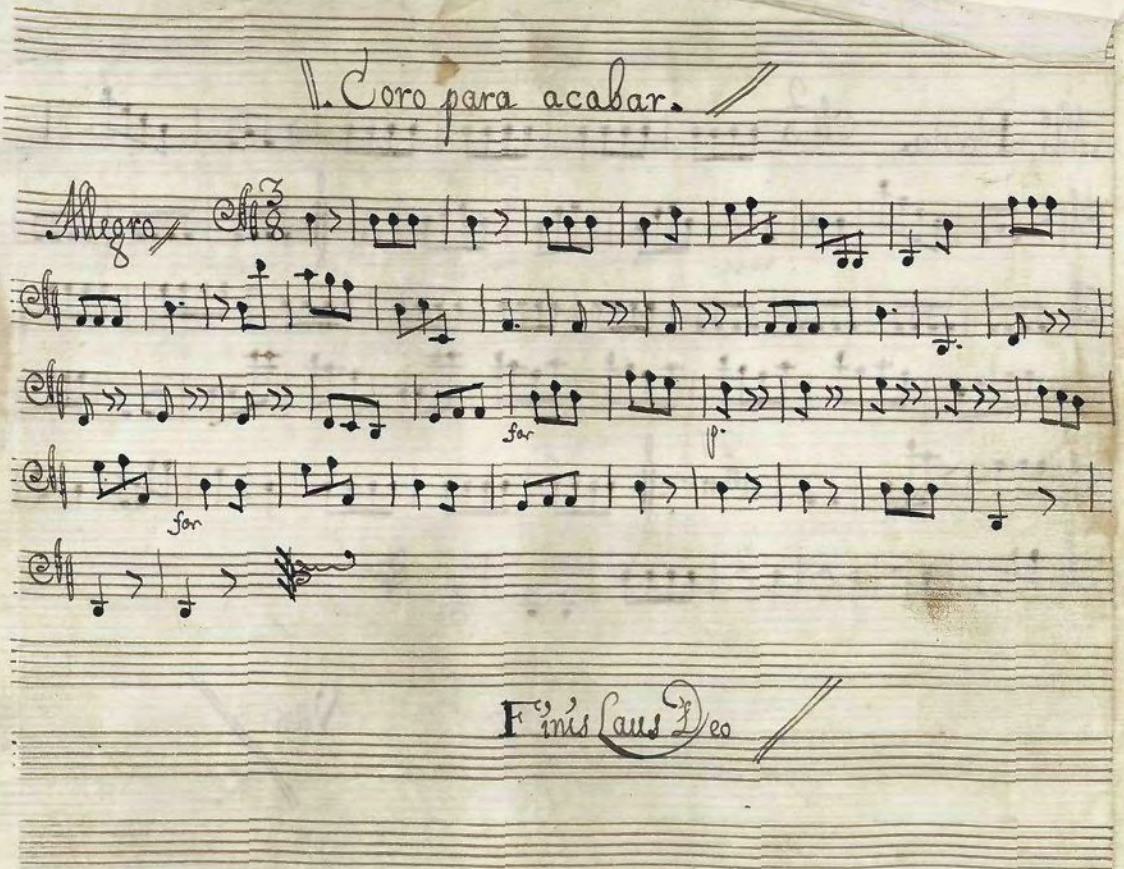

Ayuntamiento de Madrid

MUS 54-2

1. Oboè Primero.

Jason

Ayuntamiento de Madrid

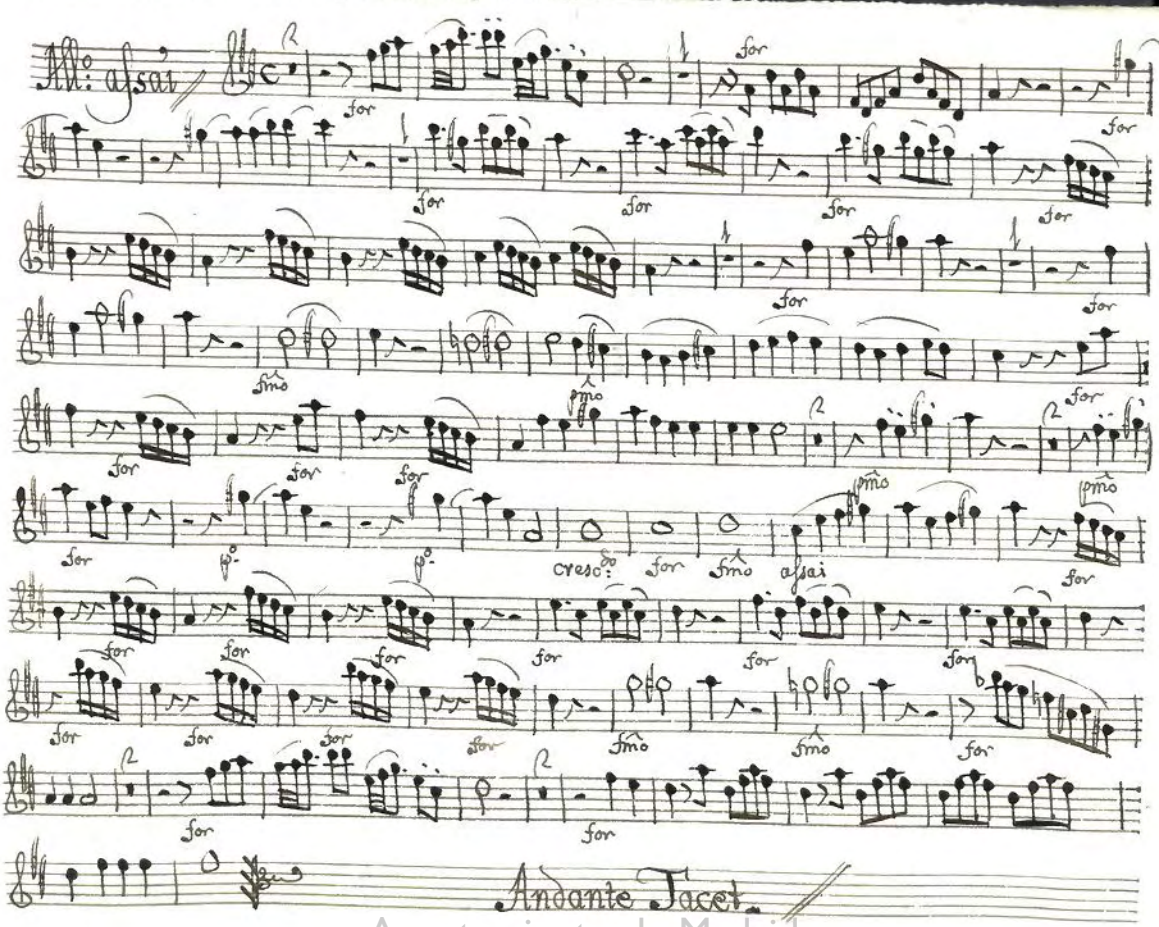

Ayuntamiento de Madrid

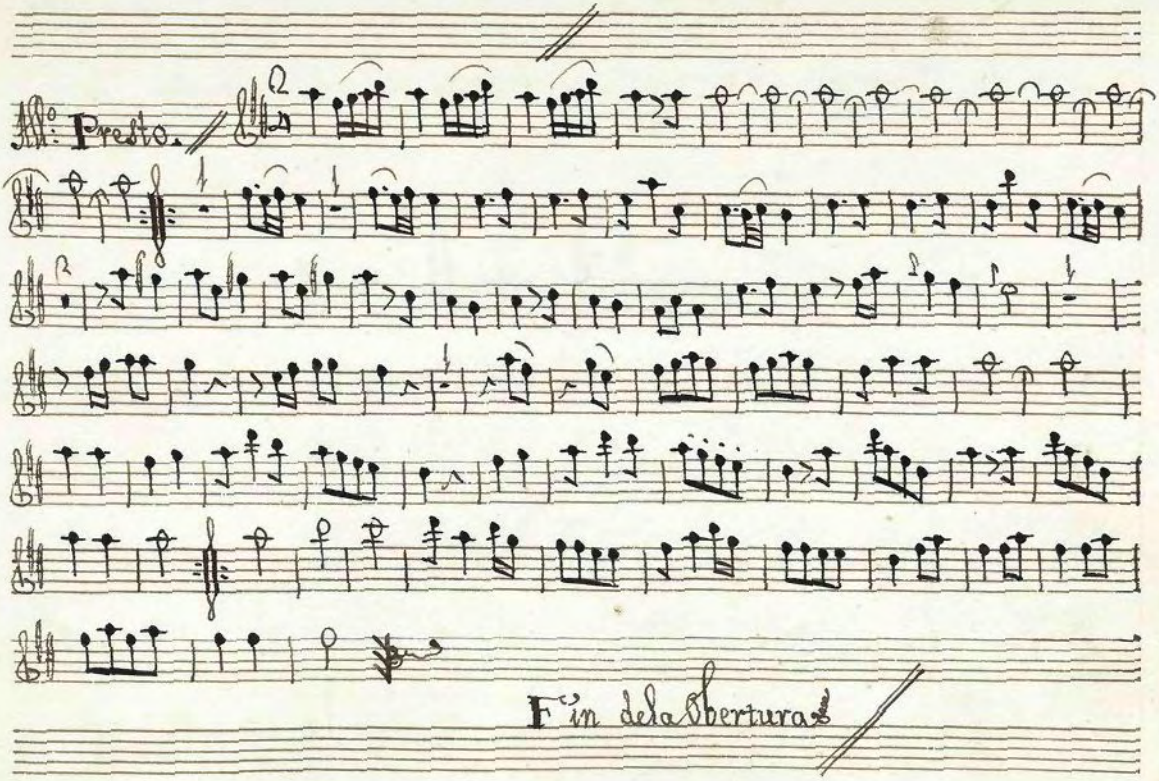

Ayuntamiento de Madrid

Ayuntamiento de Madrid

Acto Primero.

Ayuntamiento de Madrid

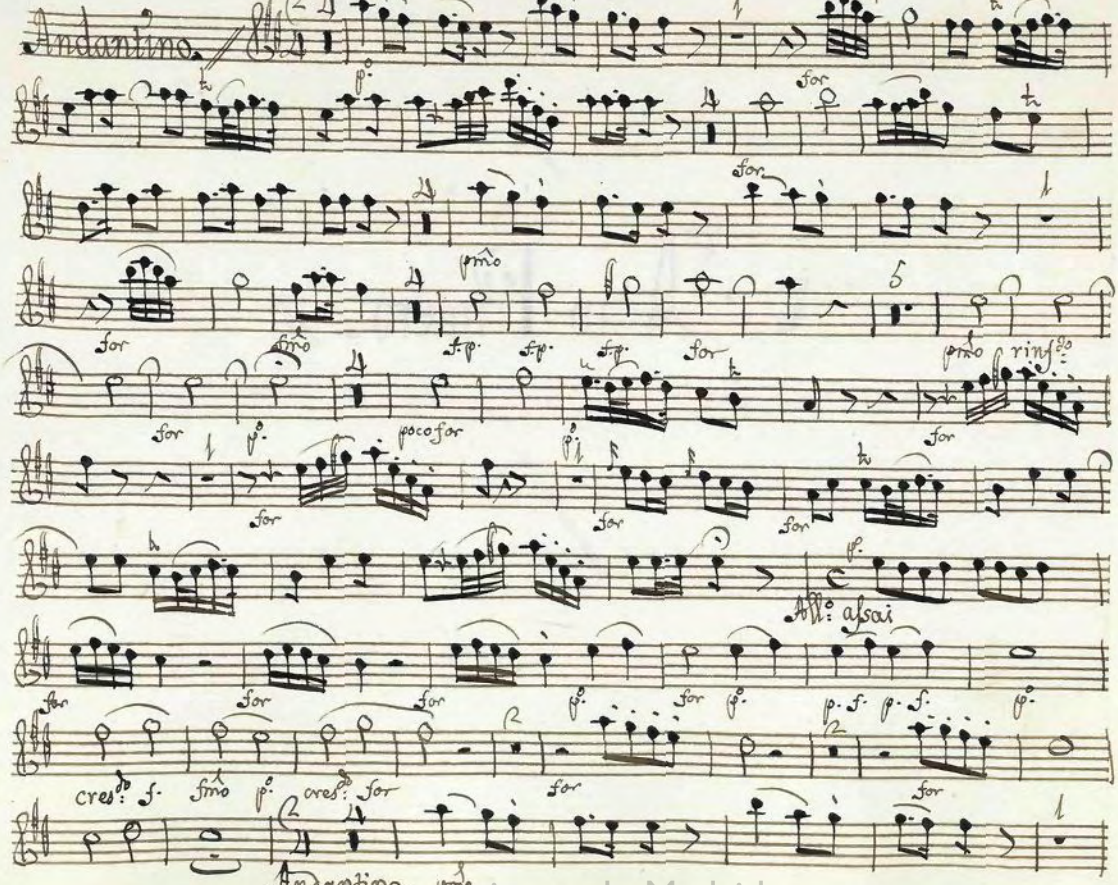

Ayuntamiento de Madrid

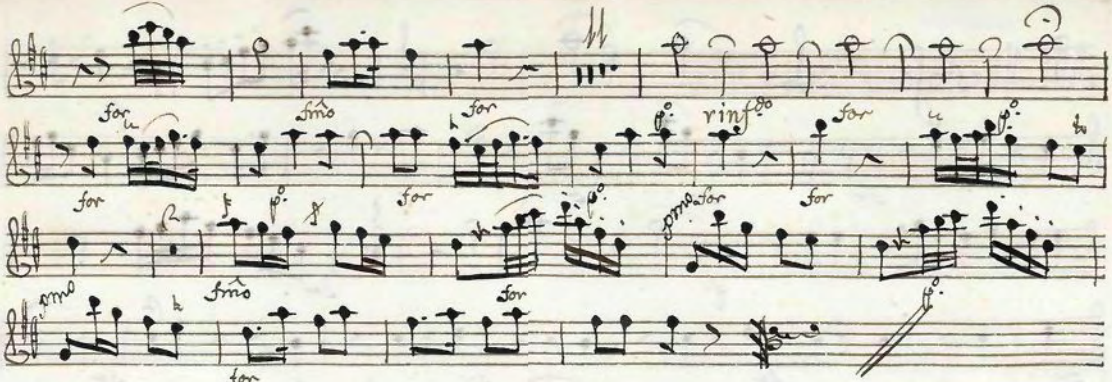

Segue V.J. Volk

Ayuntamiento de Madrid

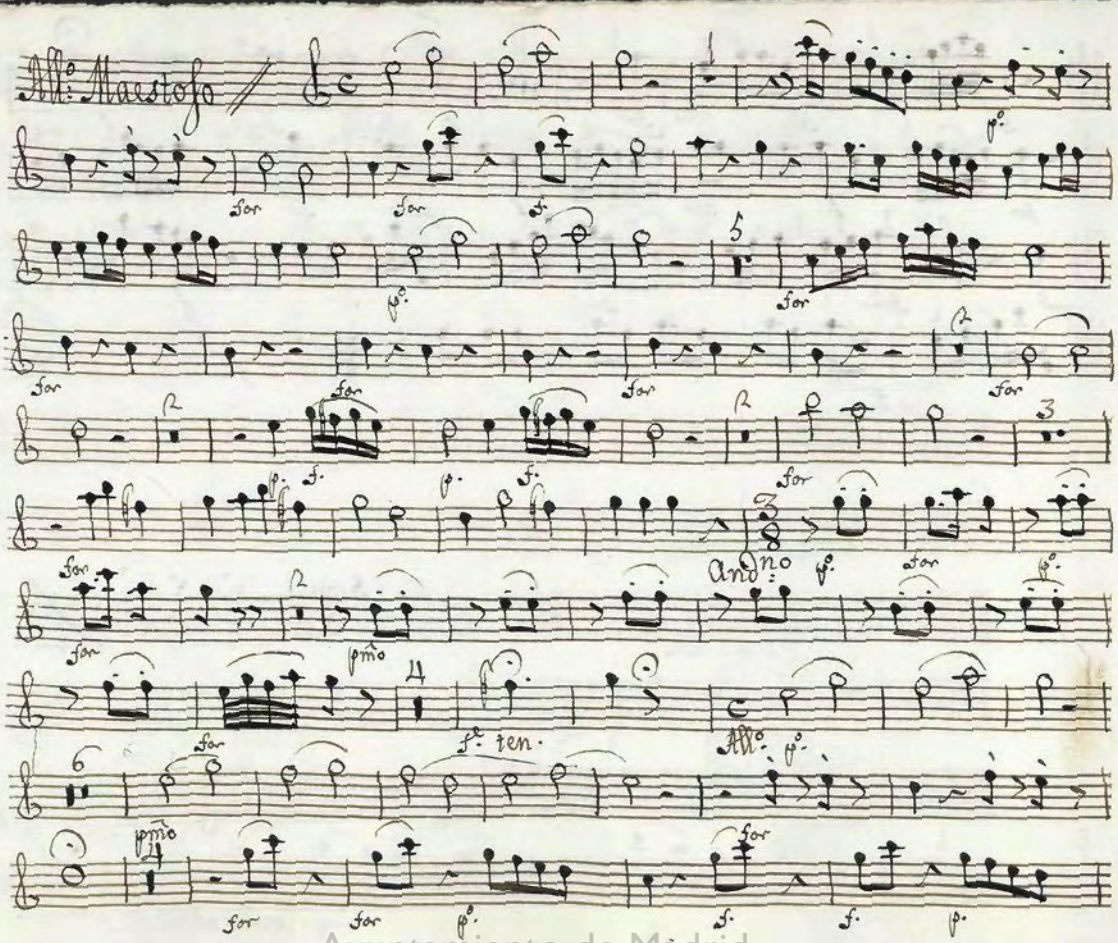

Ayuntamiento de Madrid

Ayuntamiento de Madrid

S.ra Juaquina

All.o Maestoso

fe

po

fe

fe

fe

po

fe

fe

Andno

po

fe

po

fe

All.o

po

fe

po

po

fe

Ayuntamiento de Madrid

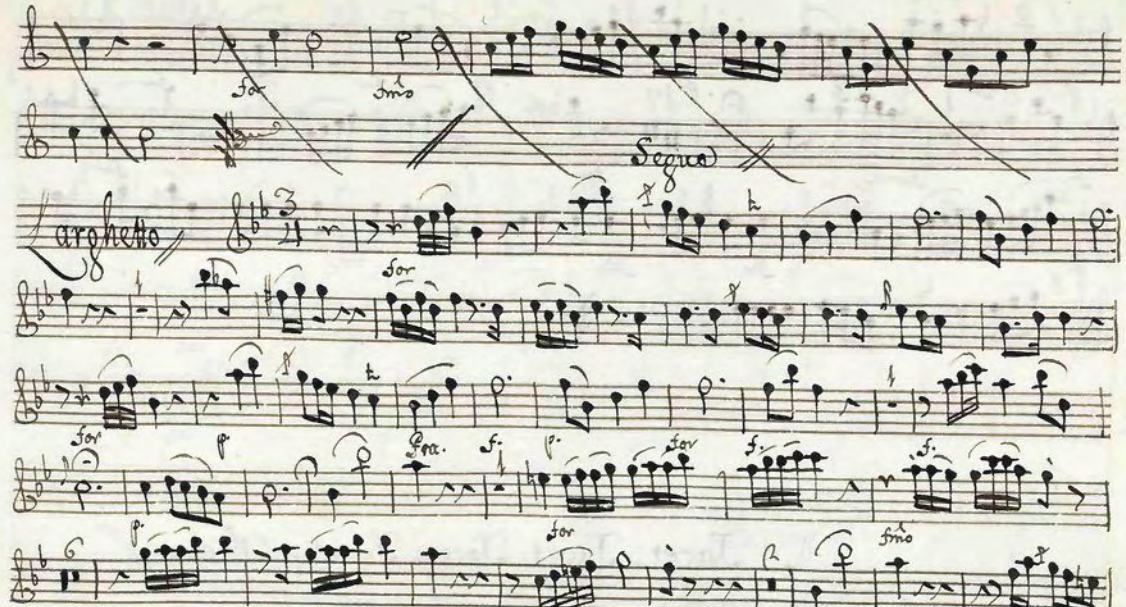

Ayuntamiento de Madrid

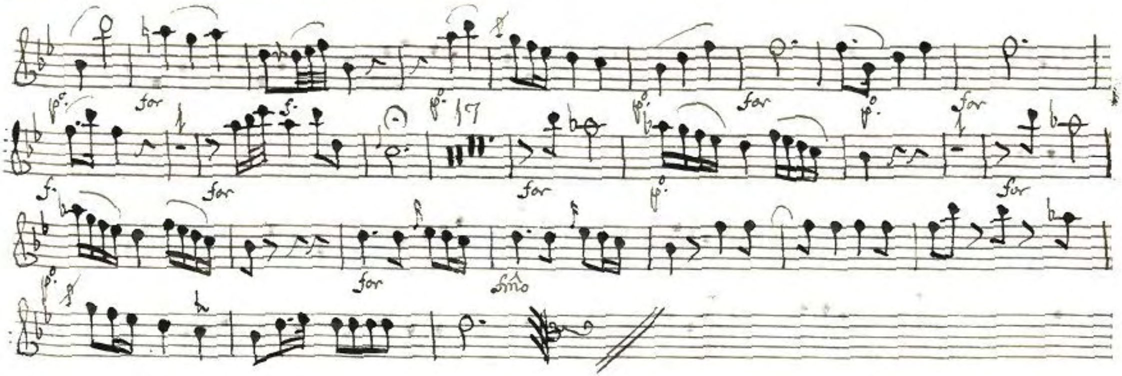

Tacet. Tacet. Tacet. Tacet. Tacet.

Sigue el Duetto con Flautas.

Ayuntamiento de Madrid

Flautas

Andte non Molto

Allegro

Andte Volti

Ayuntamiento de Madrid

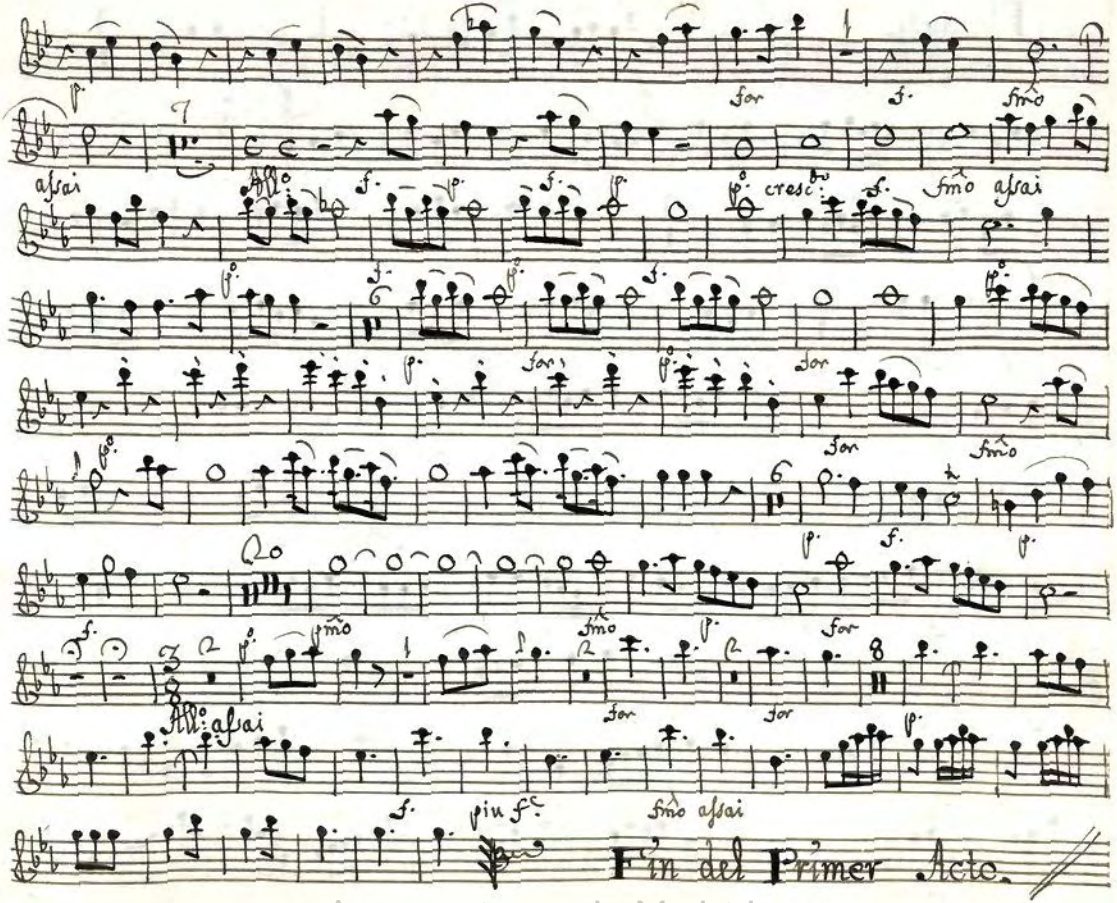

Ayuntamiento de Madrid

1. Acto Segundo.

Ayuntamiento de Madrid

1. Tacet. Tacet. Tacet.

Oboè

Allegro

Soli

for

p.o cresc.do f.e fmo

pmo

fmo

for

p. f.

p. f. fmo for for p.o

for

pmo

smorzando.

pmo p. f. p. f. p. f. for

for fmo p. f. p. f. fmo

Ayuntamiento de Madrid

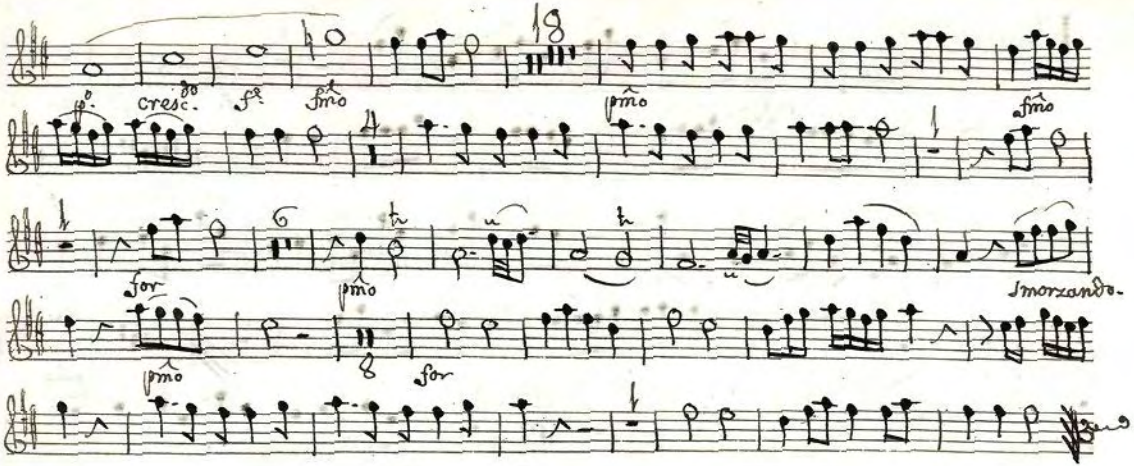

Sigue con Flauta

Ayuntamiento de Madrid

Flauta

poco for

p.o

cresc.do

for

fmo

30

for

13

pmo

pmo

for

Largo

p.o

for

p.o

for

pmo

for

p.o

for

Ayuntamiento de Madrid

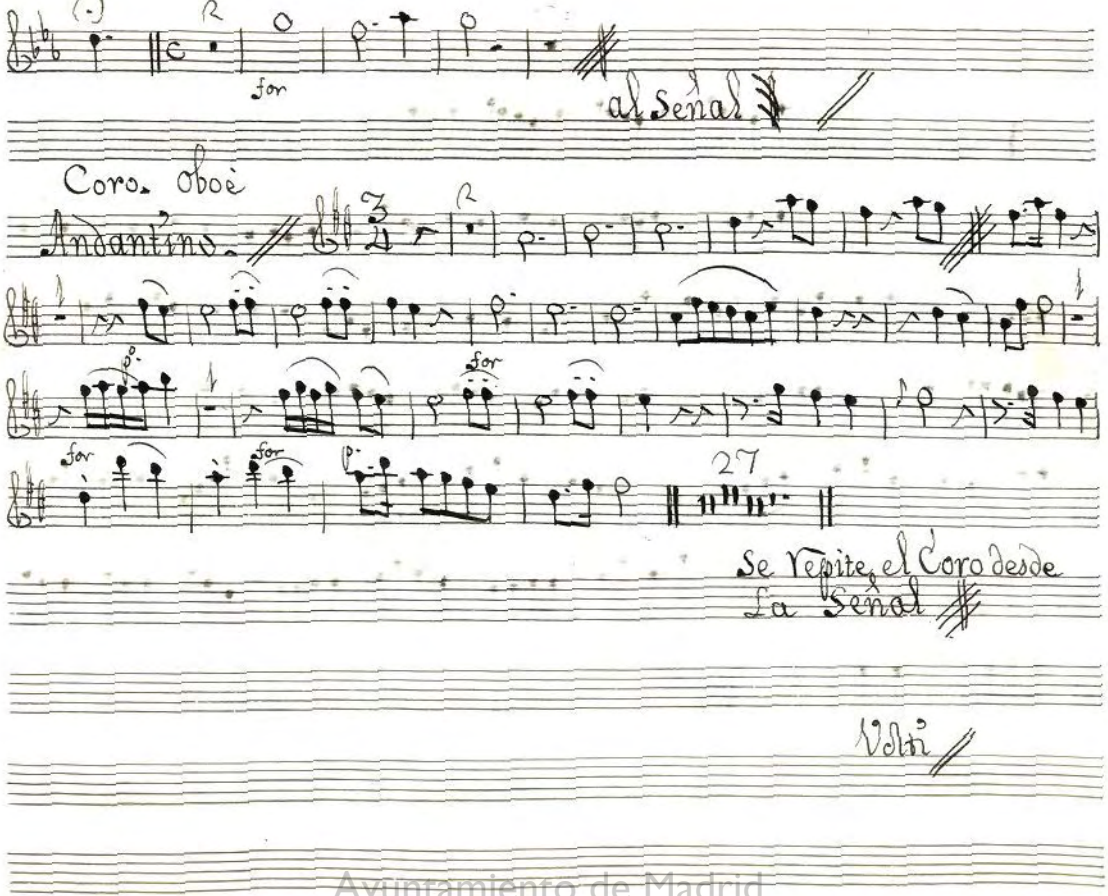

Ayuntamiento de Madrid

All.º Asai.

D. C.

Marcha All.º

Ayuntamiento de Madrid

V. Coro Para acabar.

Oboe

Allegro.

p°

for

fmo

V. Finis Laus Deo.

Ayuntamiento de Madrid

Ayuntamiento de Madrid

MUS 54-2

1. Oboe Segundo.

Jason

Ayuntamiento de Madrid

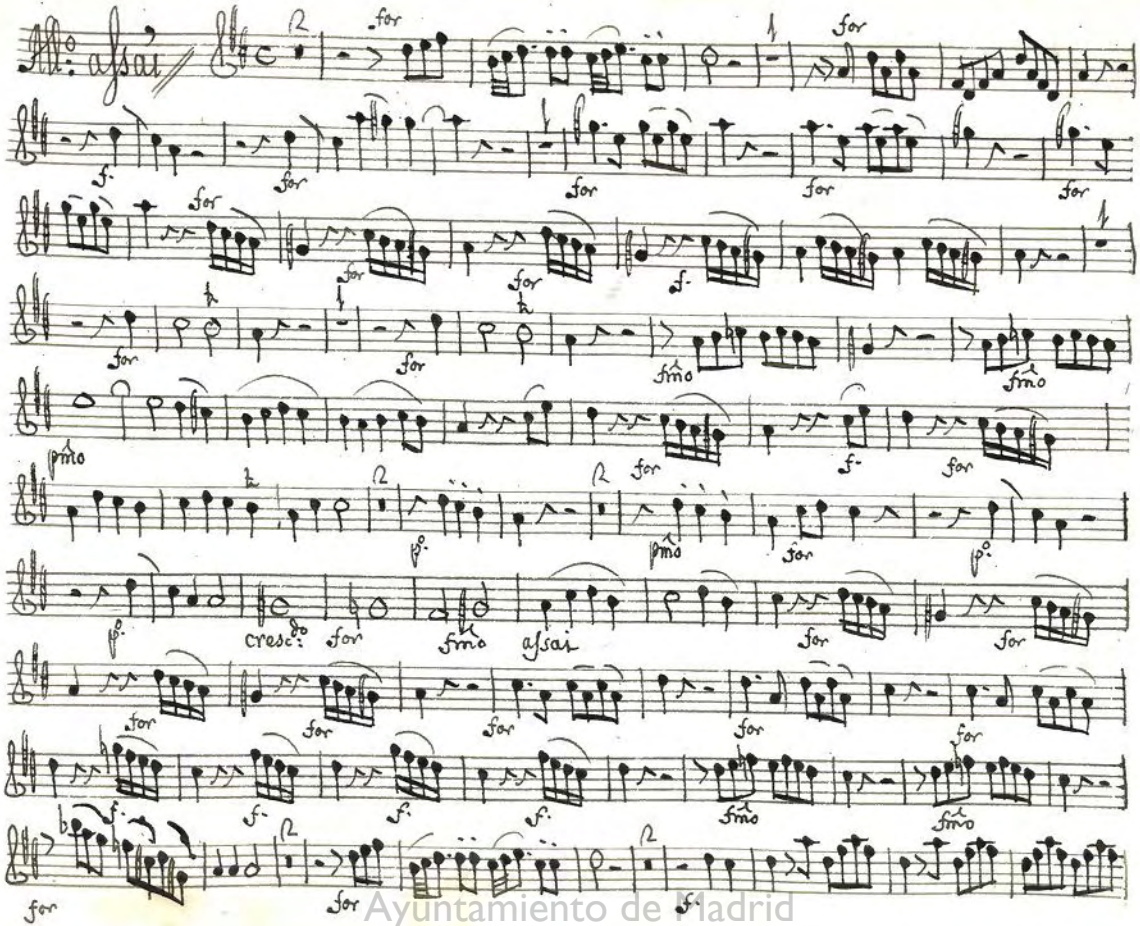

Ayuntamiento de Madrid

Andante Tacet.

Mo: Presto.

Fin de la Obertura

Ayuntamiento de Madrid

Ayuntamiento de Madrid

Mus 54-2 3

1. Acto Primero.

Ayuntamiento de Madrid

Aria

Oboè,

Andantino.

for

for

pmo

for

fmo

f. p.

f. p.

f. p.

f.

pmo

rinf.do

for

poco for

for

for

for

for

for

for

All.o assai

Ayuntamiento de Madrid

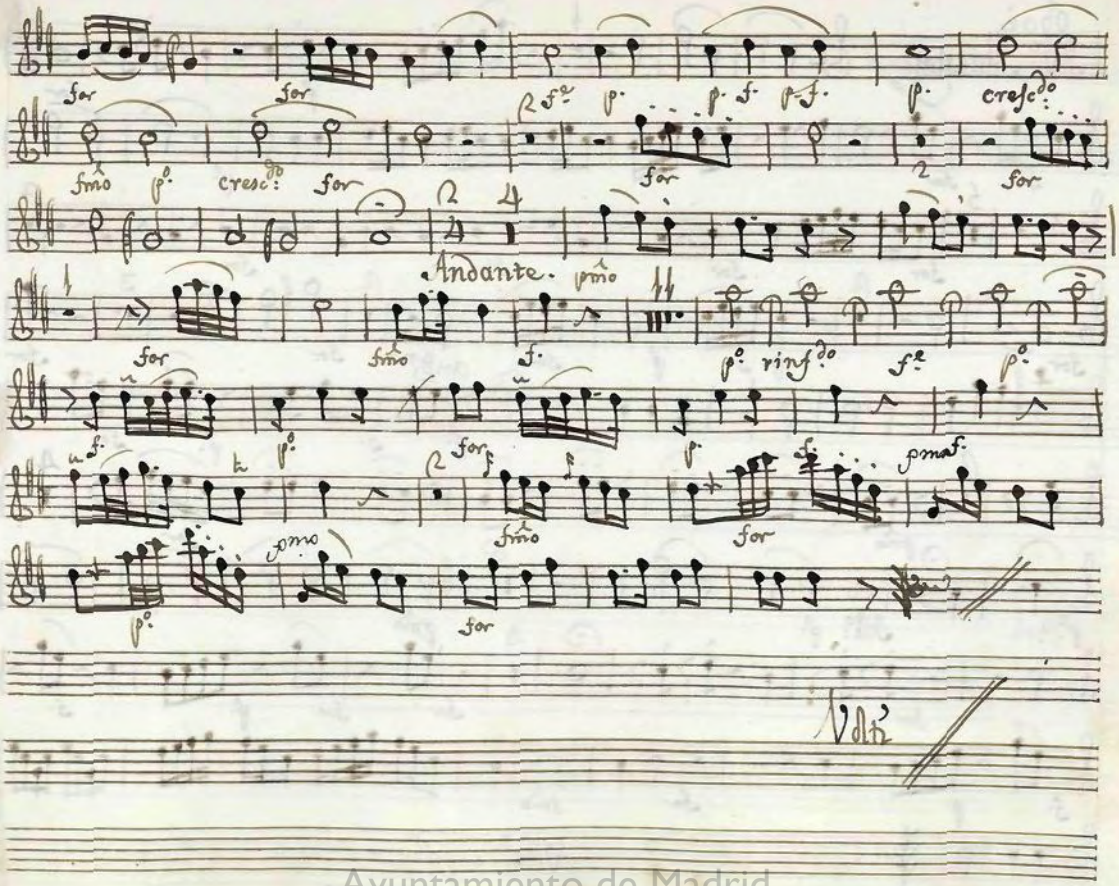

Ayuntamiento de Madrid

Ayuntamiento de Madrid

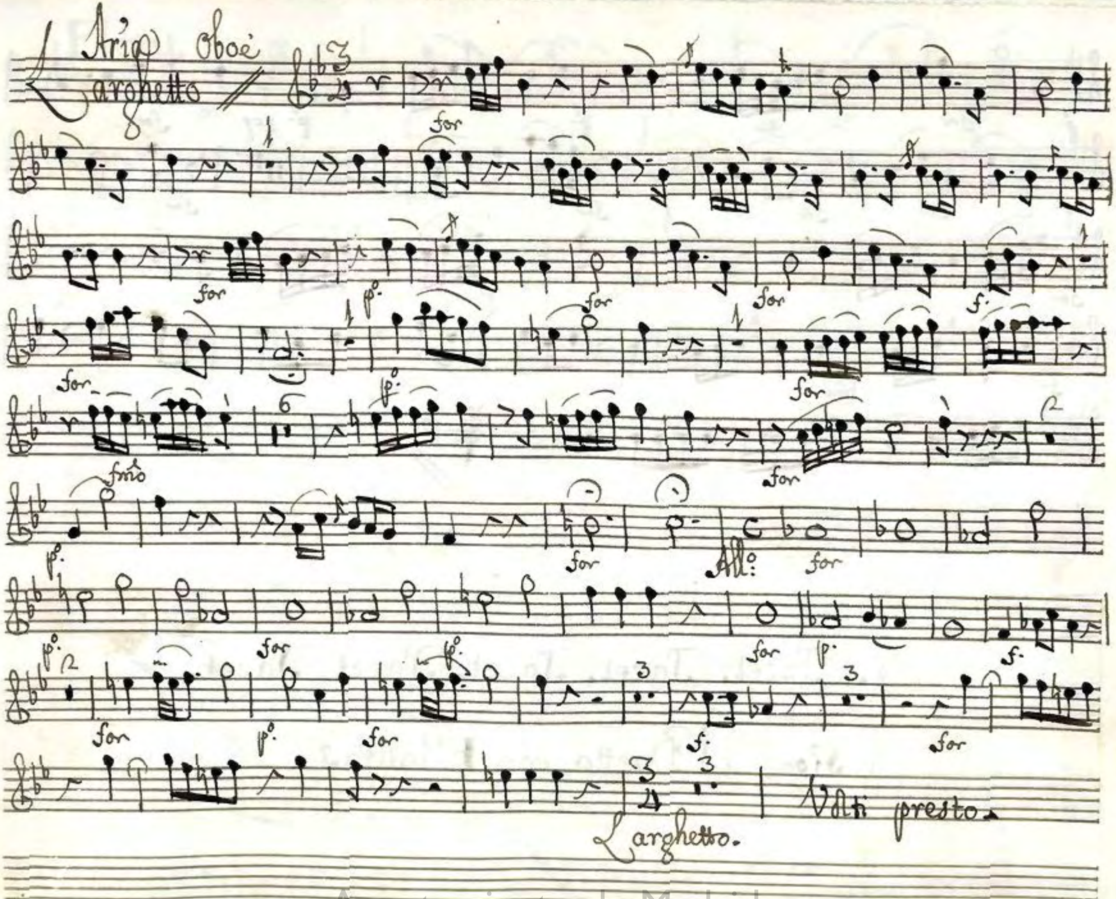

Ayuntamiento de Madrid

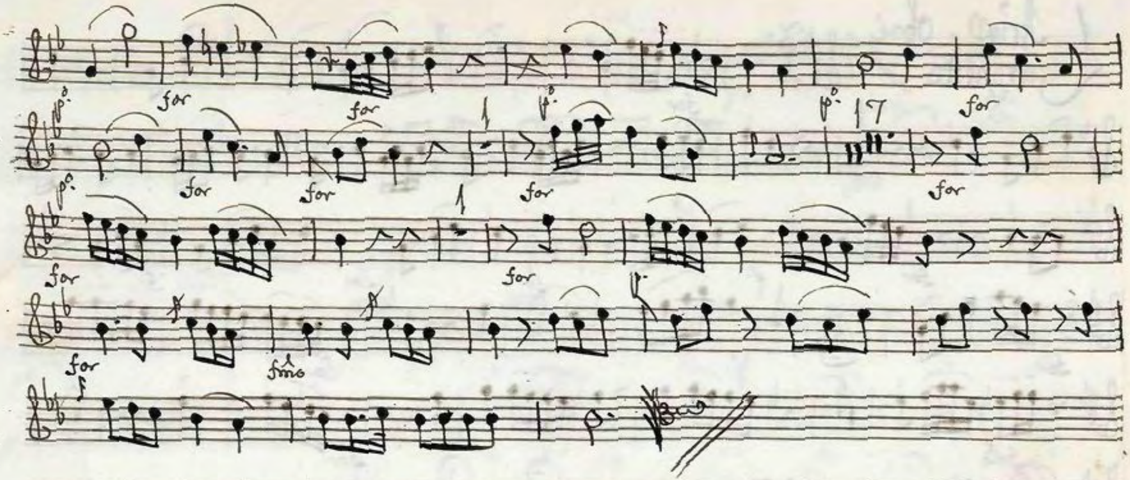

‖. Tacet. Tacet. Tacet. Tacet. Tacet. //

‖ Sigue el Duetto con Flautas. //

Ayuntamiento de Madrid

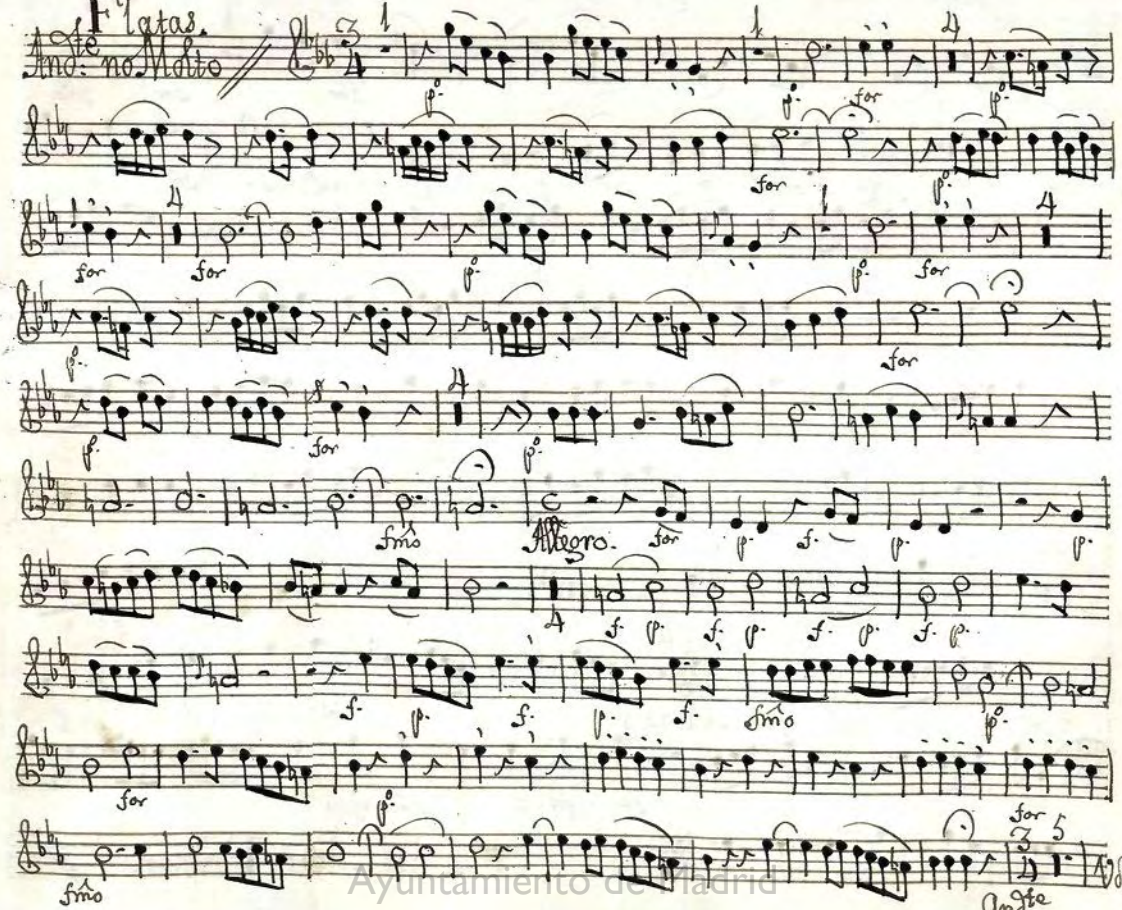

Ayuntamiento de Madrid

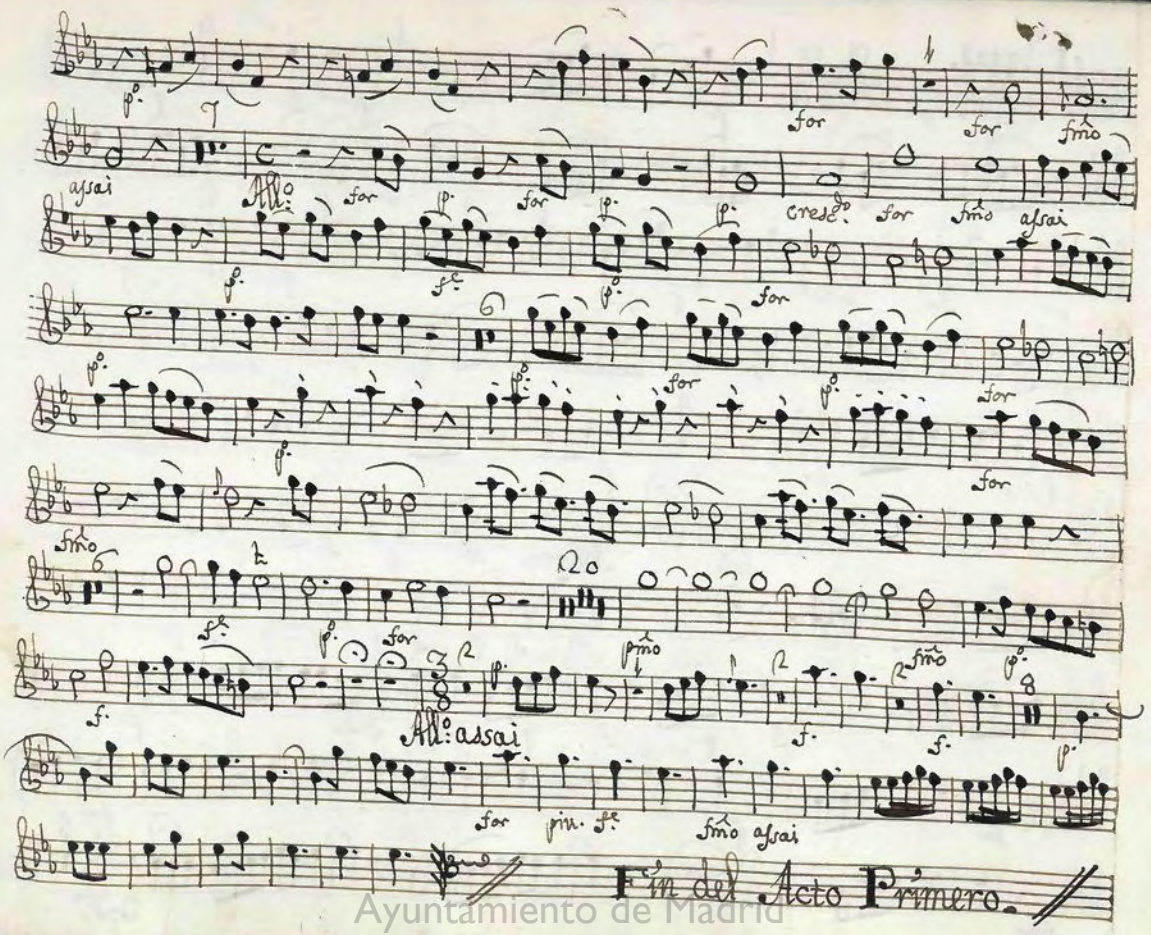

Ayuntamiento de Madrid

Mus 54-2

1. Acto Segundo.

Ayuntamiento de Madrid

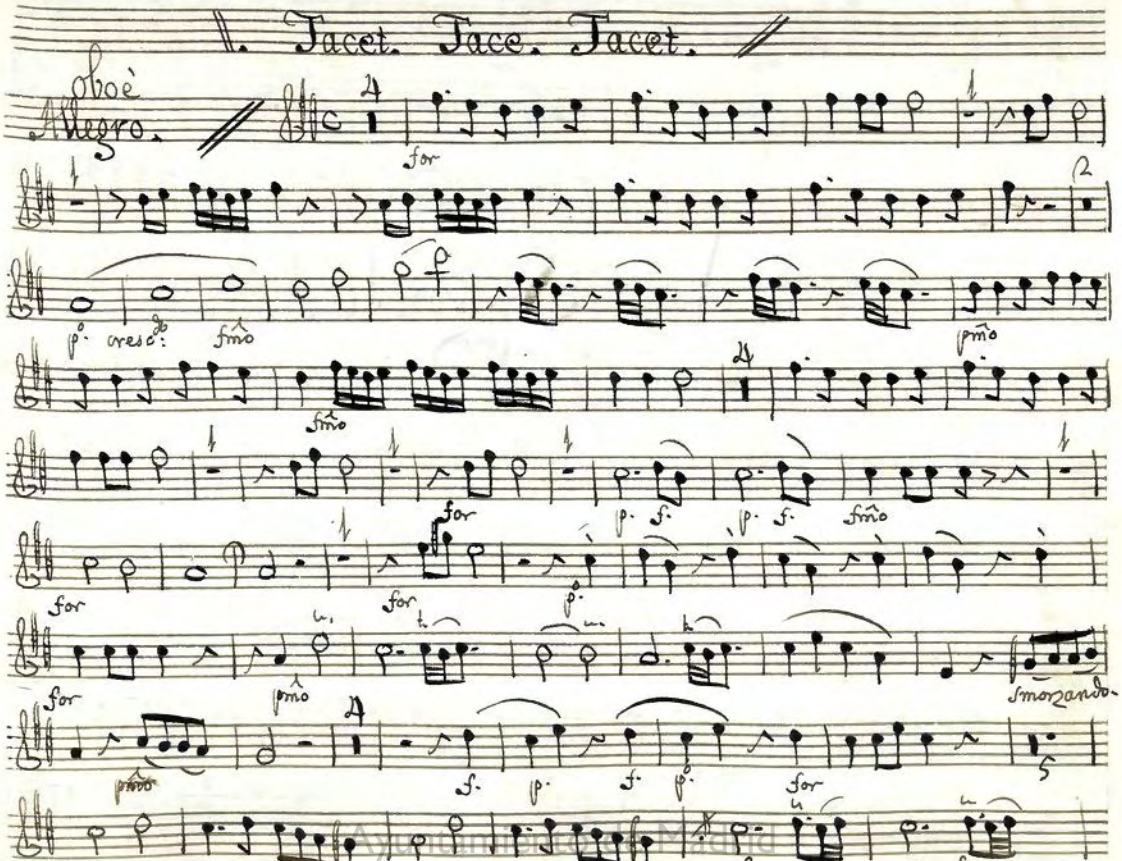

Ayuntamiento de Madrid

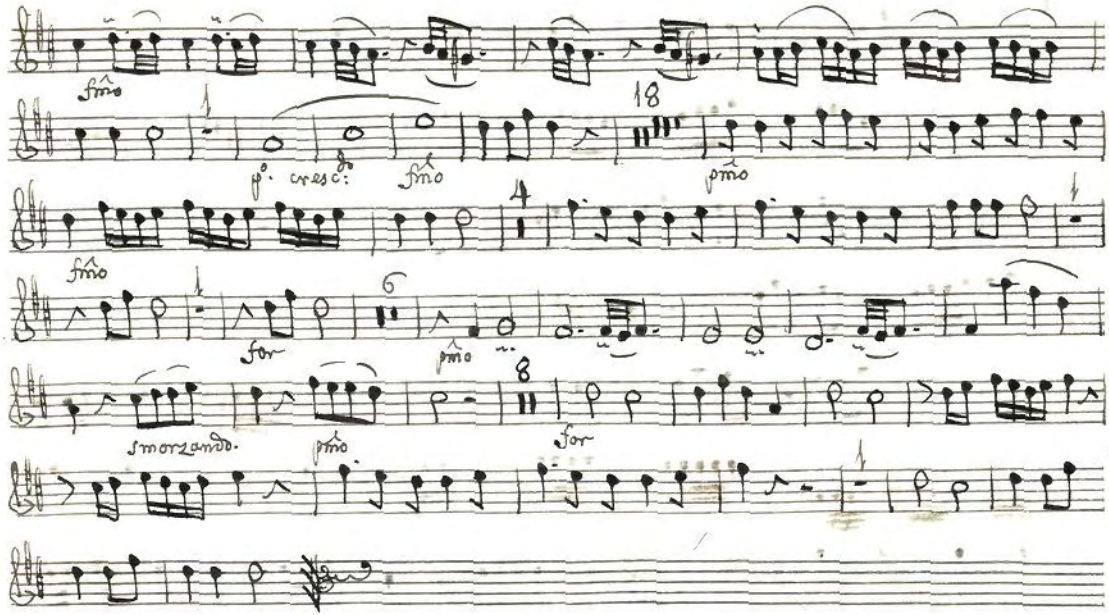

Sigue con F.ª Flautas.

Ayuntamiento de Madrid

Flauta.

poco f.e

f.e fmo

30

p.o cresc.do

for

13

pmo

10

for

Largo.

p.o for p.o for pmo

p.o for for

for

al Señal

Sigue con Oboè

Ayuntamiento de Madrid

V. Coro.

Oboè

Andantino.

p.

for

for

f.

p.

27

Se Repite el Coro desde la señal

Sigue

Ayuntamiento de Madrid

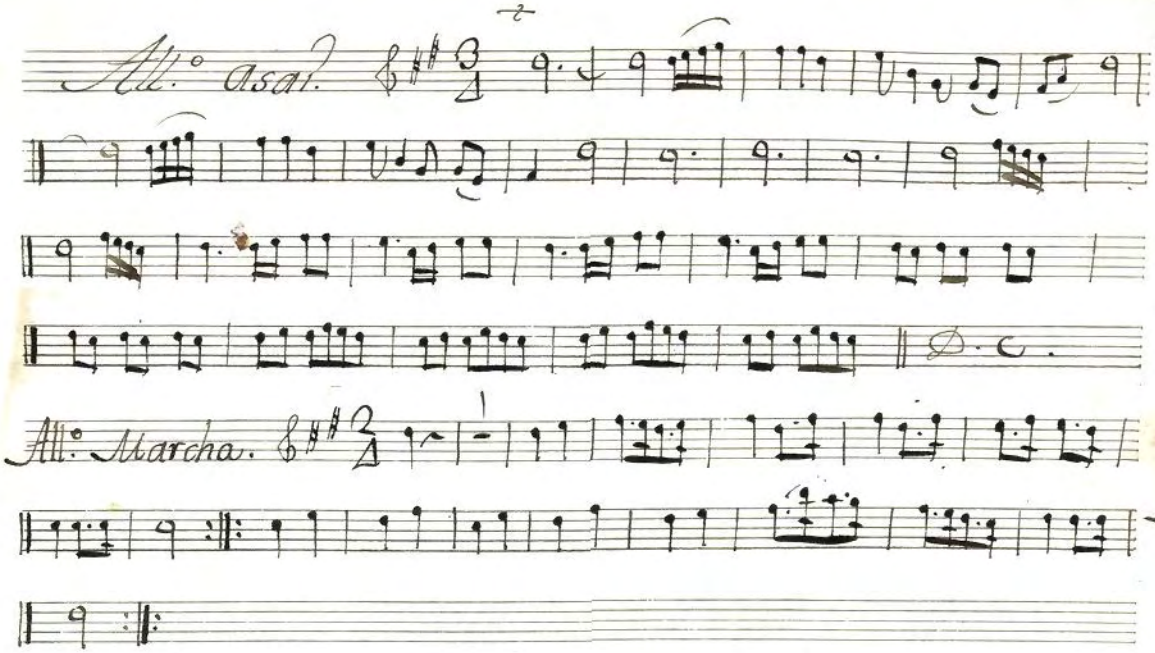

Ayuntamiento de Madrid

V. Coro Para acabar.

Allegro.

for

fmo

p°

V. Finis Laus Deo.

Ayuntamiento de Madrid

Ayuntamiento de Madrid

MUS 54-2

Trompa Primera.

Ayuntamiento de Madrid

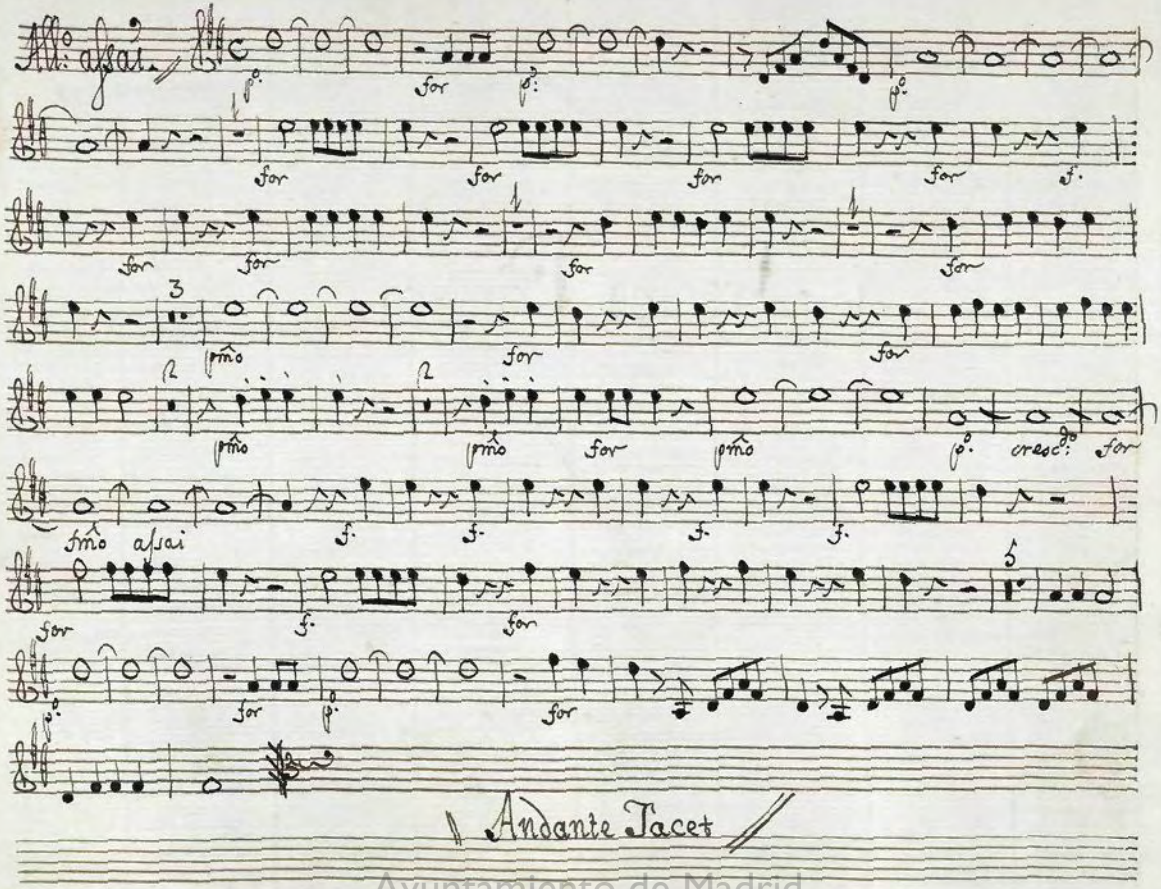

Ayuntamiento de Madrid

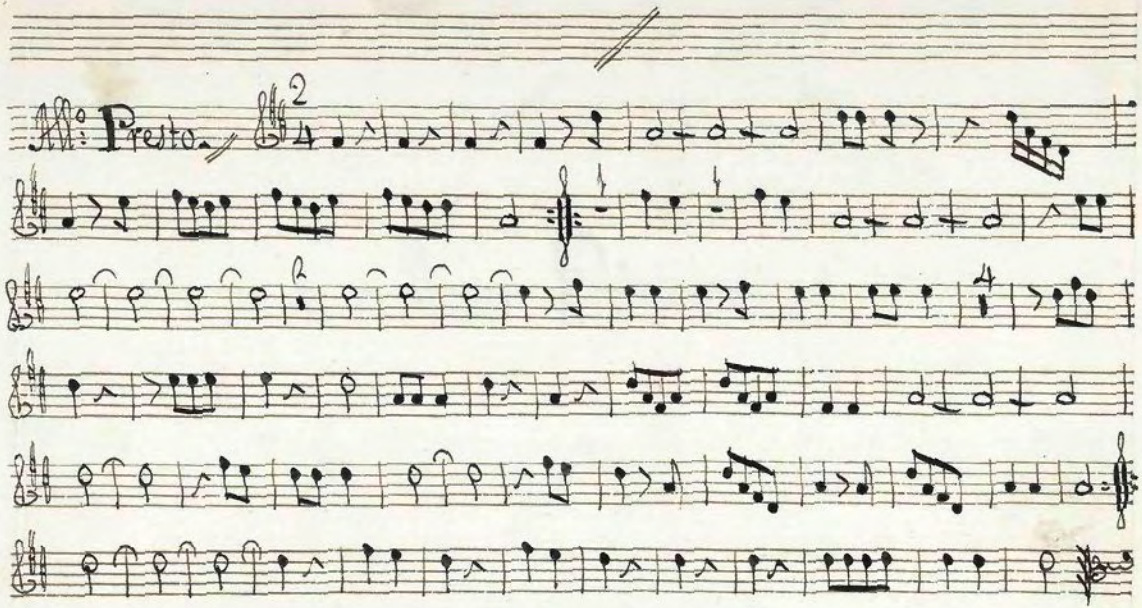

Fin dela obertura.

Ayuntamiento de Madrid

Ayuntamiento de Madrid

1. Acto Primero.

Ayuntamiento de Madrid

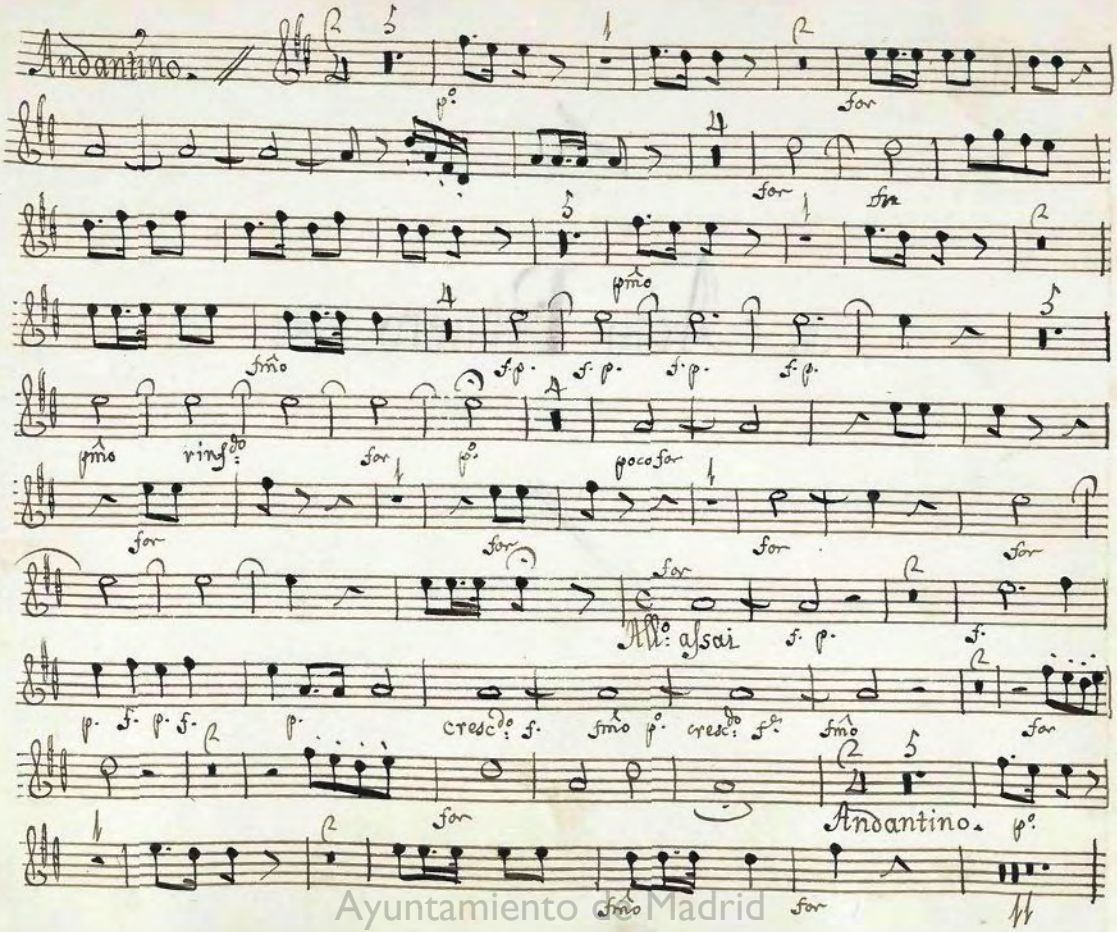

Ayuntamiento de Madrid

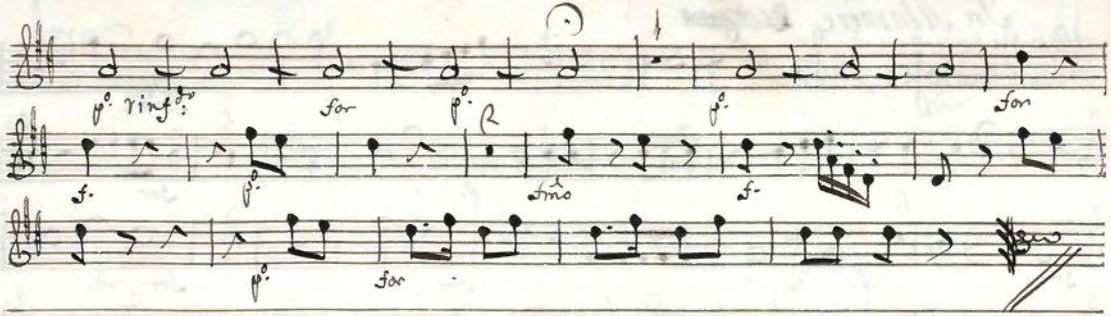

V.J. Volt.

Ayuntamiento de Madrid

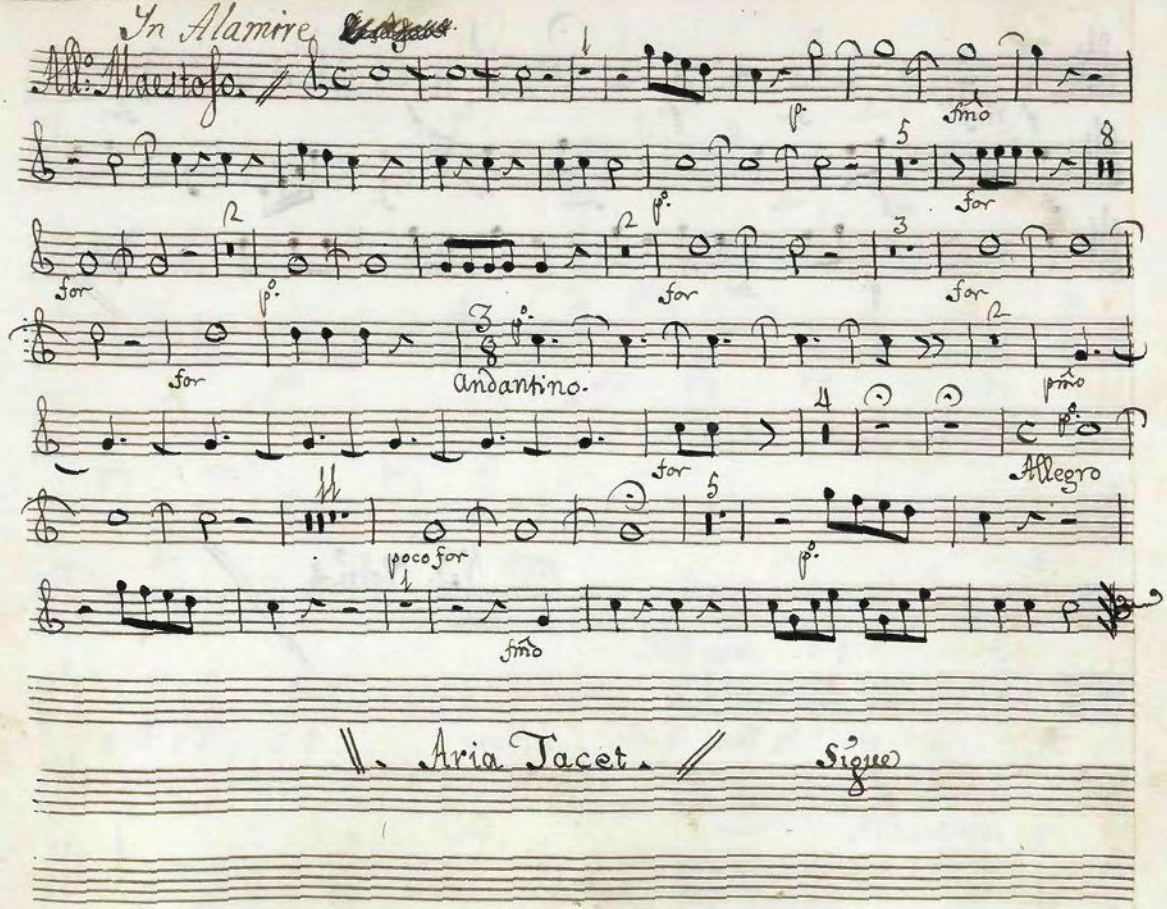

Ayuntamiento de Madrid

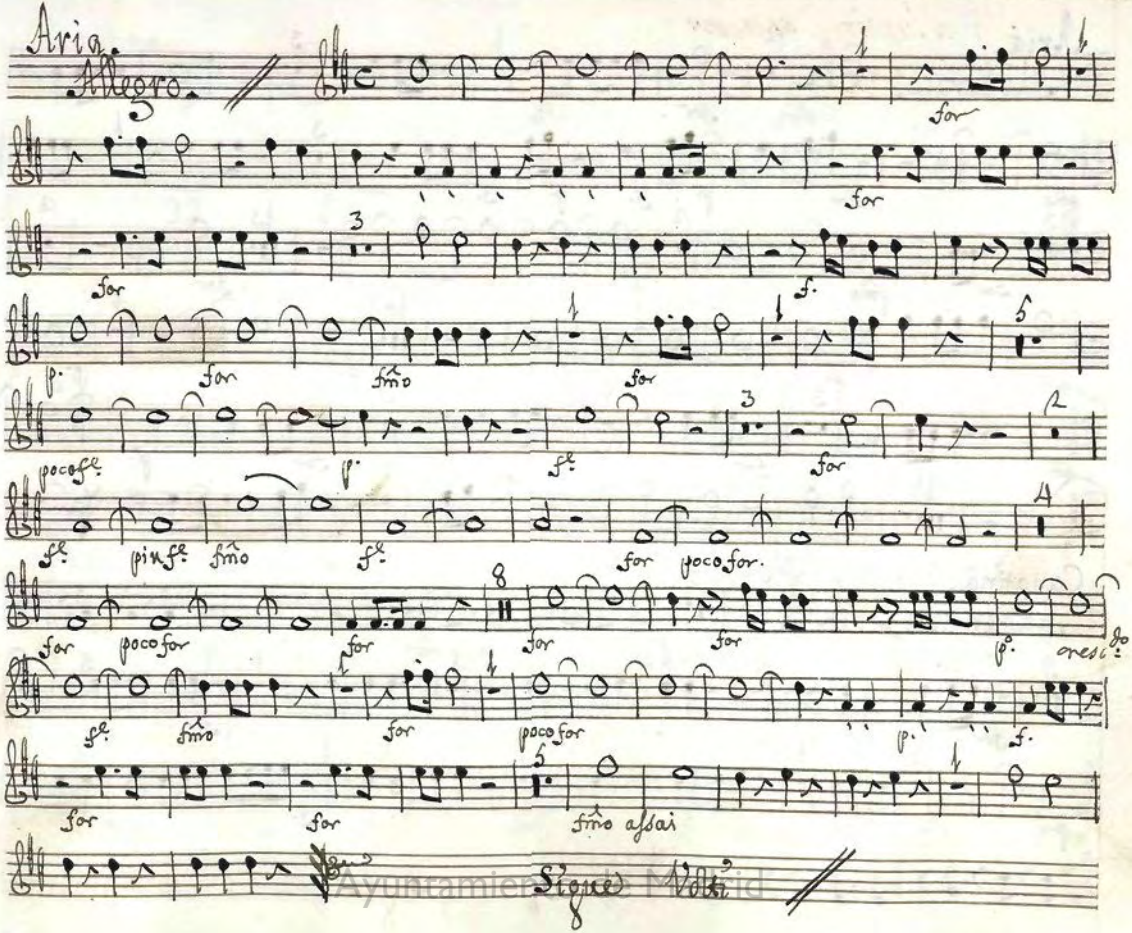

Ayuntamiento de Madrid

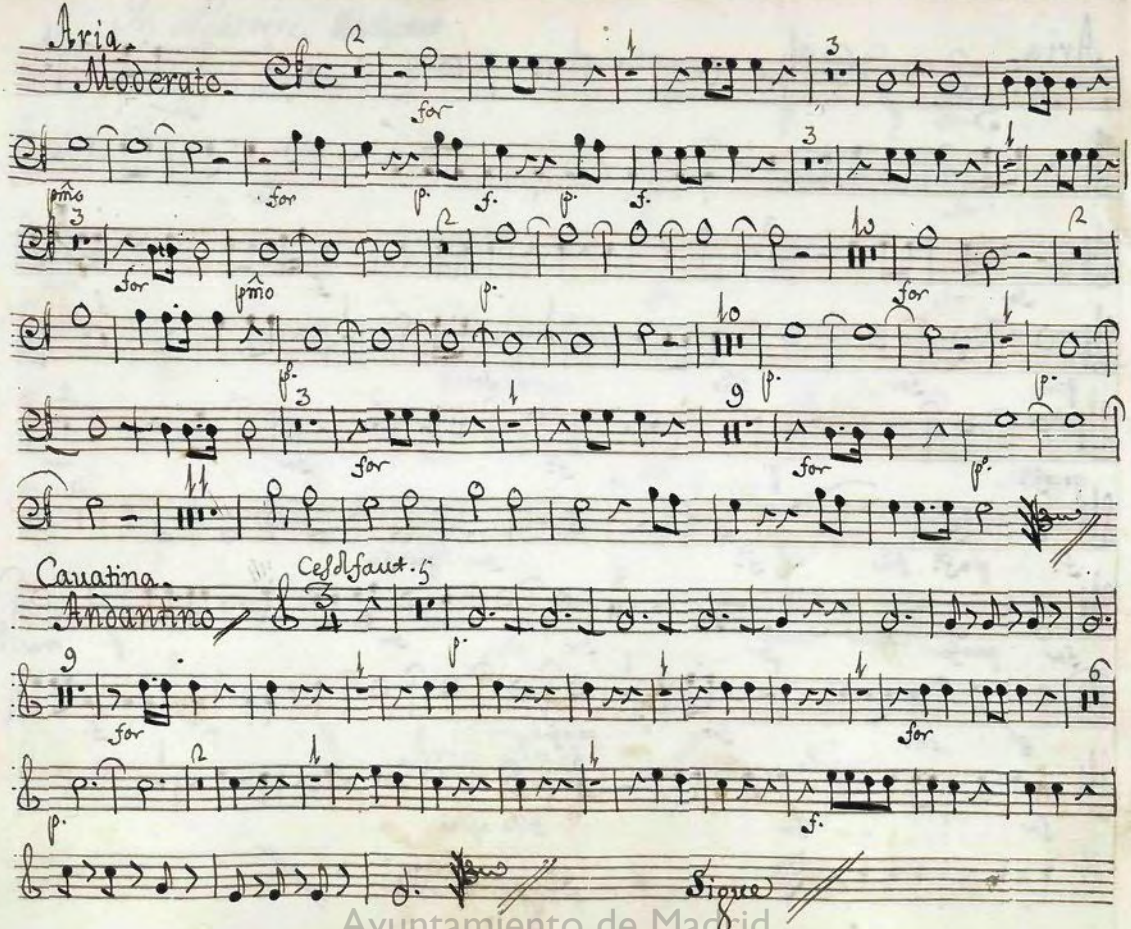

Ayuntamiento de Madrid

Cauatina.

Andante

f. fmo

p.

32

for p.

Rec.do Tacet Cauatina y Rec.vo Tacet Sigue el Duo.

Duo.

And.te non Molto.

p. p. f. pmo

piu p.o pmo for for p.o

p. f. pmo assai for

p. poco for

f. p. f. for p. f. p. f. fmo p.

7

Volti presto.

Ayuntamiento de Madrid

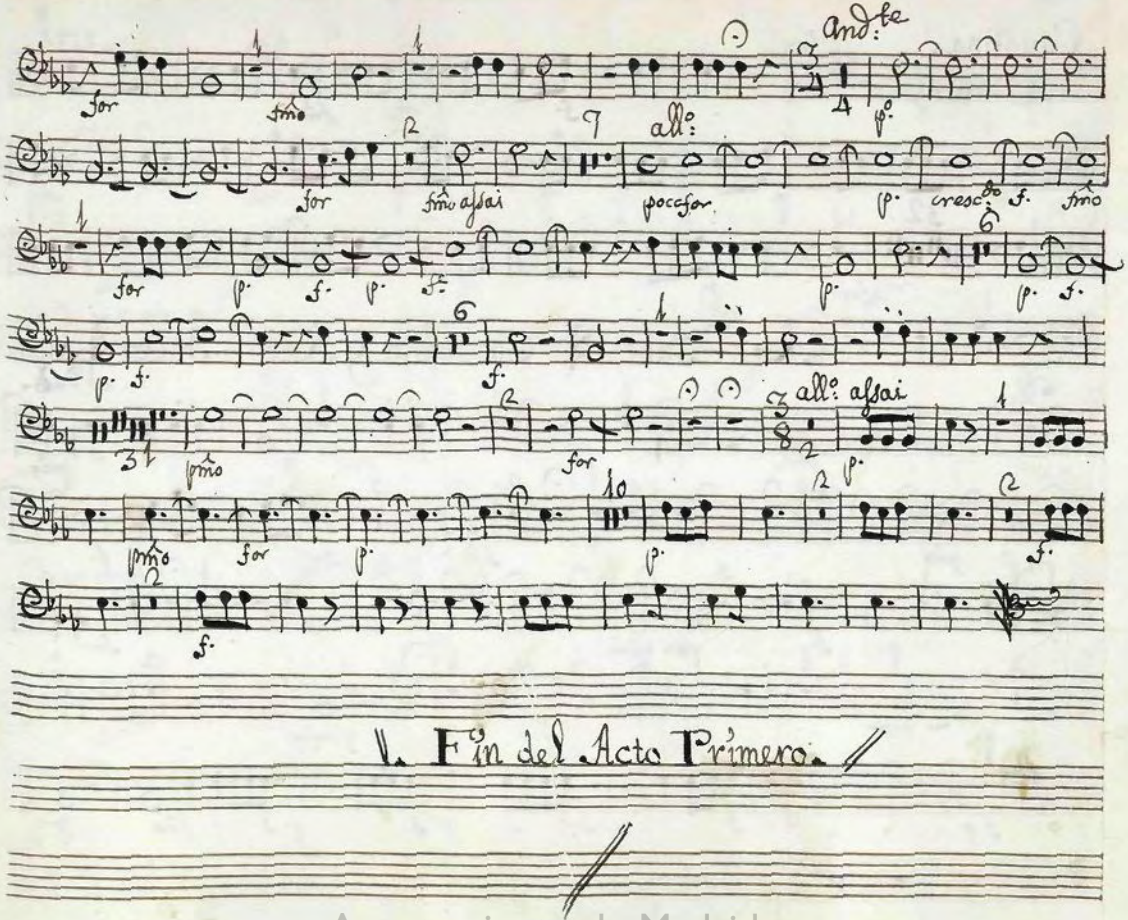

V. Fin del Acto Primero.

Ayuntamiento de Madrid

Acto Segundo.

Ayuntamiento de Madrid

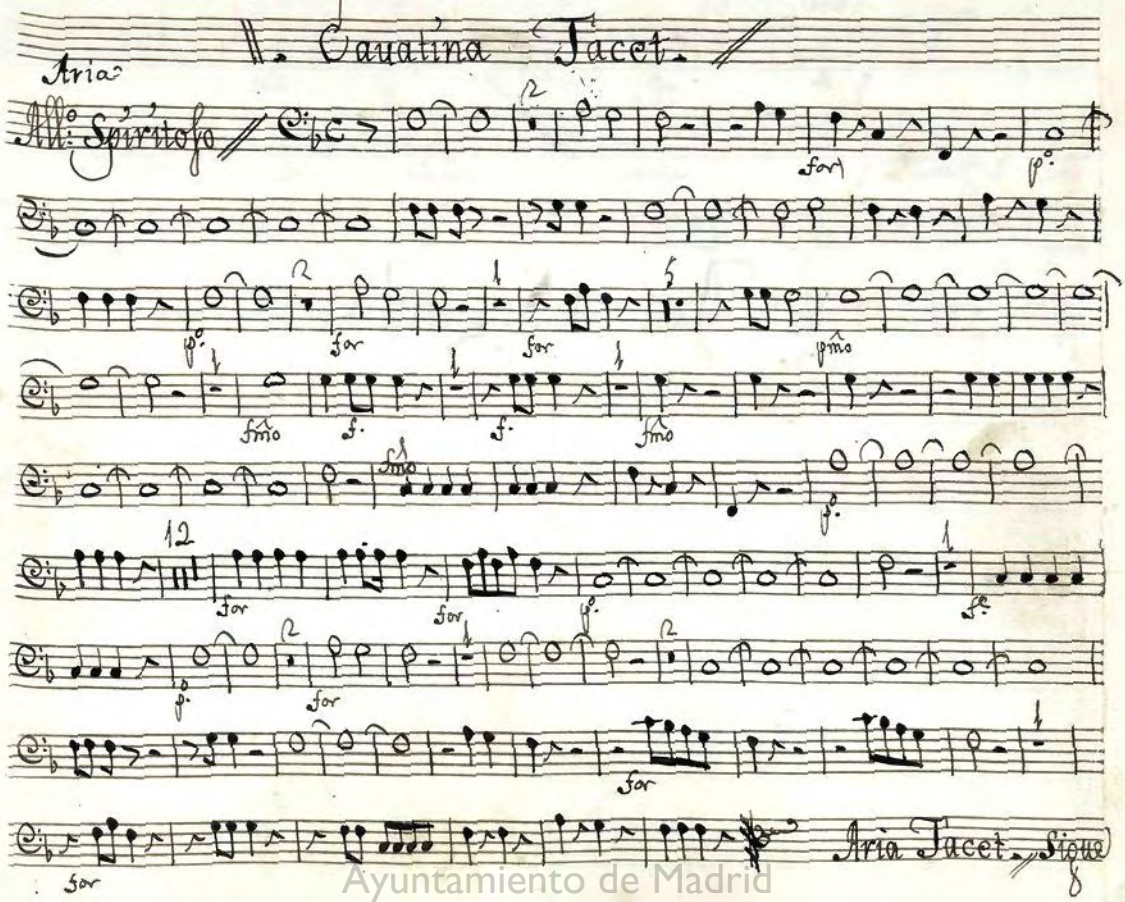

Ayuntamiento de Madrid

Aria.

Allegro.

for

p.º cresc.do fmo

pmo fmo

for for

for for pmo smorzando.

pmo p.º for for fmo

p. f. p. f. fmo p.º cresc.do fmo

pmo fmo

for pmo smorzando.

pmo for

Volti

Ayuntamiento de Madrid

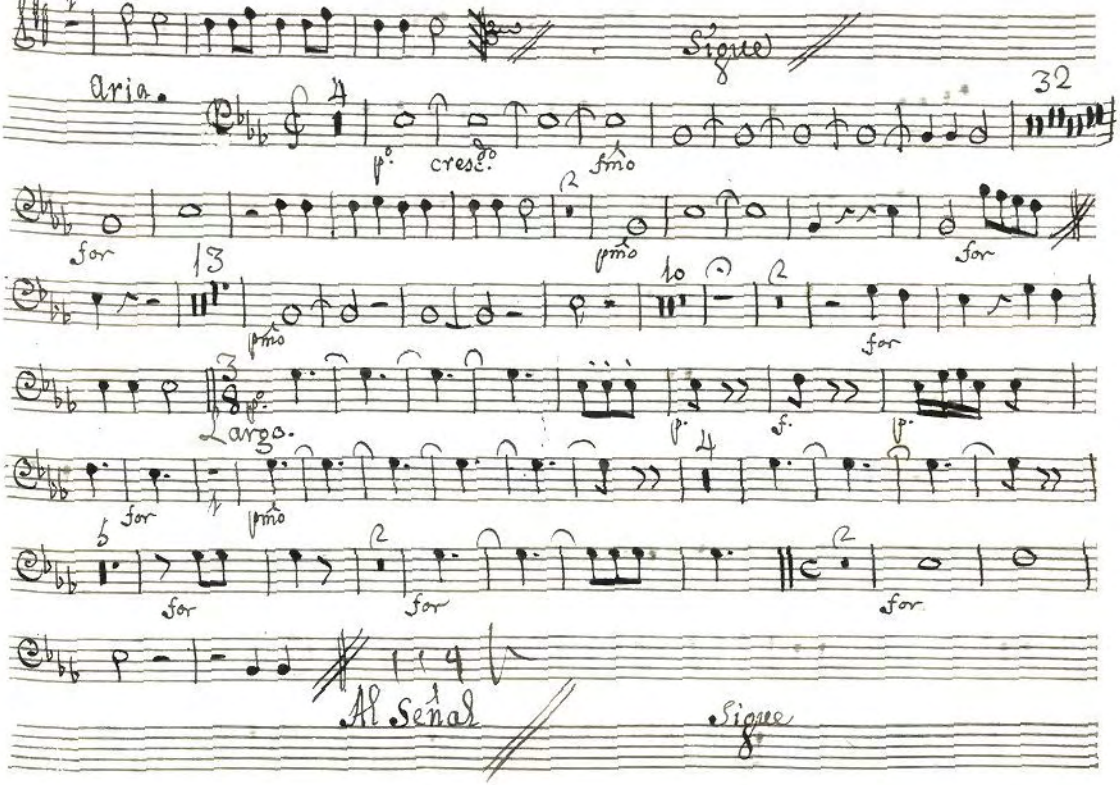

Ayuntamiento de Madrid

t

Trompa 1.a

In D.

Tercetto

Ayuntamiento de Madrid

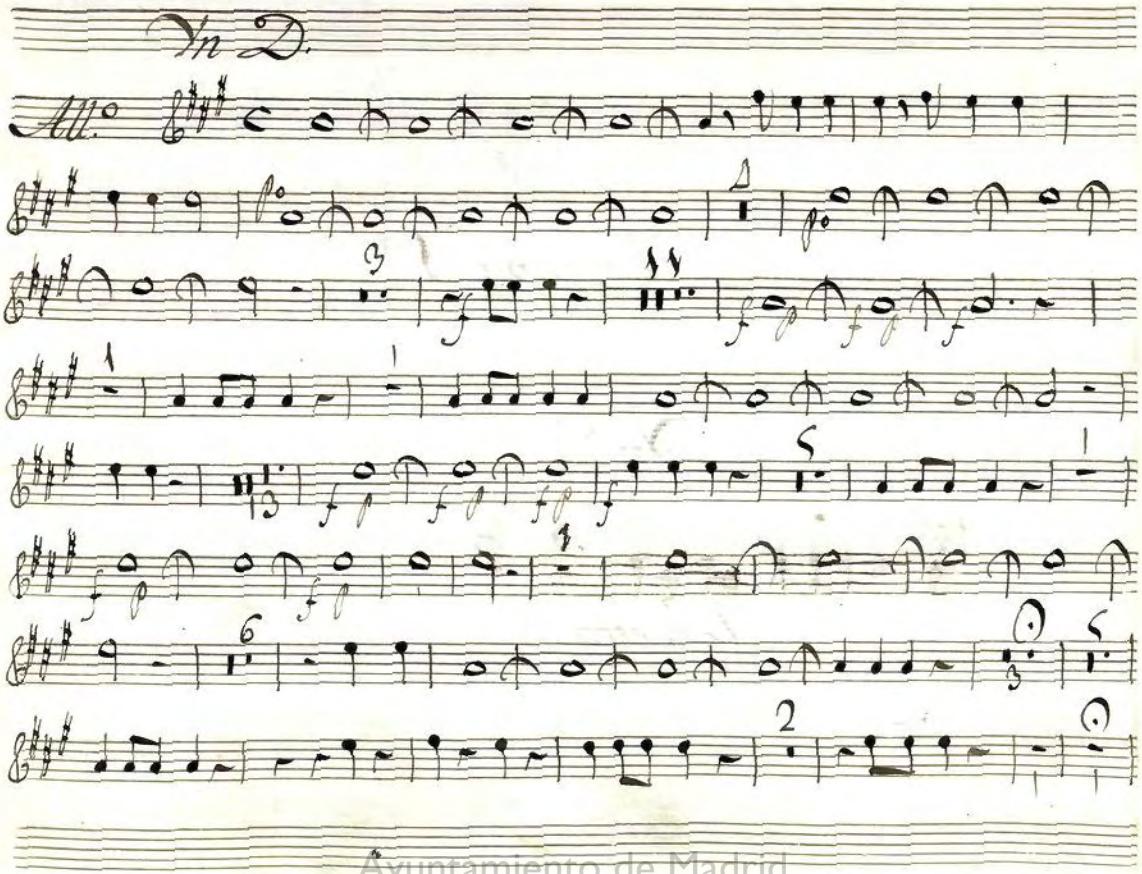

Ayuntamiento de Madrid

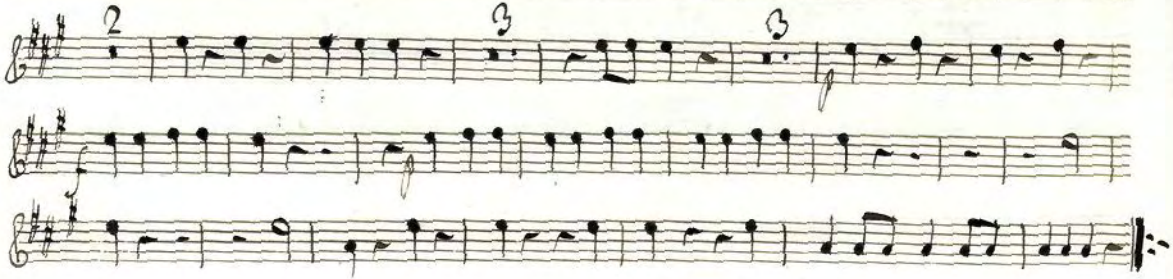

Ayuntamiento de Madrid

Ayuntamiento de Madrid

V. Coro.

Andantino.

for

27

Se repite el Coro desde La Señal

Volti

Ayuntamiento de Madrid

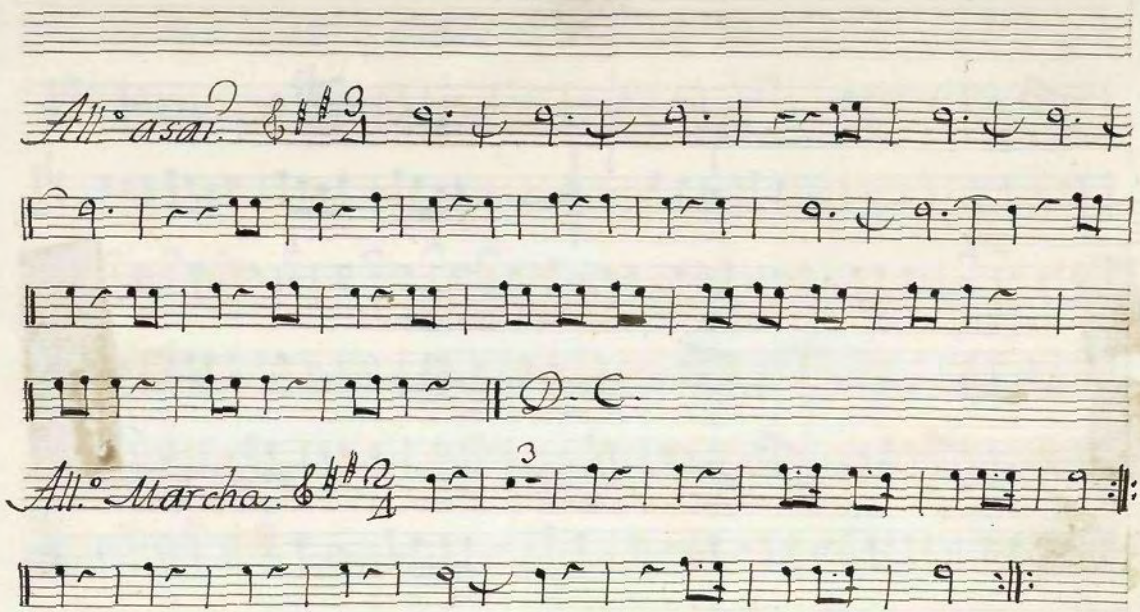

Ayuntamiento de Madrid

N. Coro para acabar.

Allegro.

Finis Laus Deo.

Ayuntamiento de Madrid

Ayuntamiento de Madrid

Mus 54-2

1. Trompa Segunda.

Ayuntamiento de Madrid

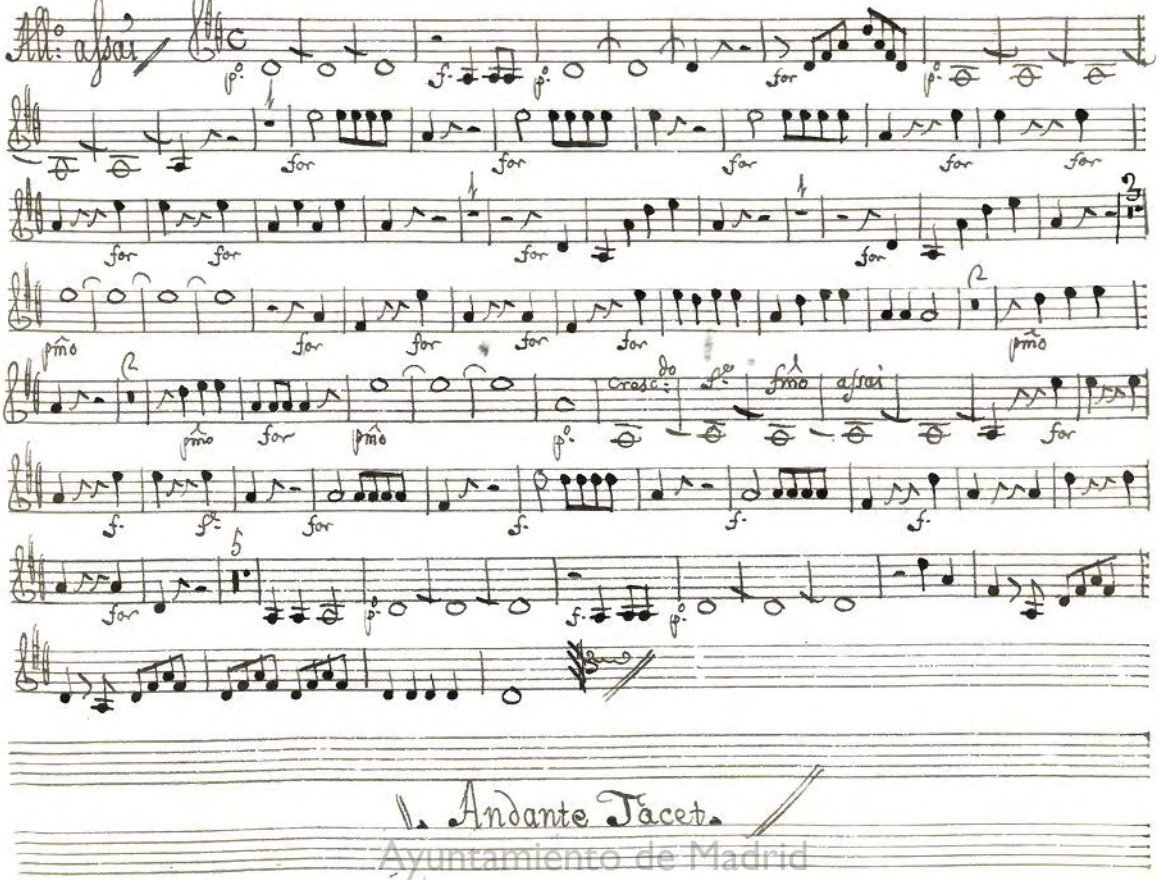

Ayuntamiento de Madrid

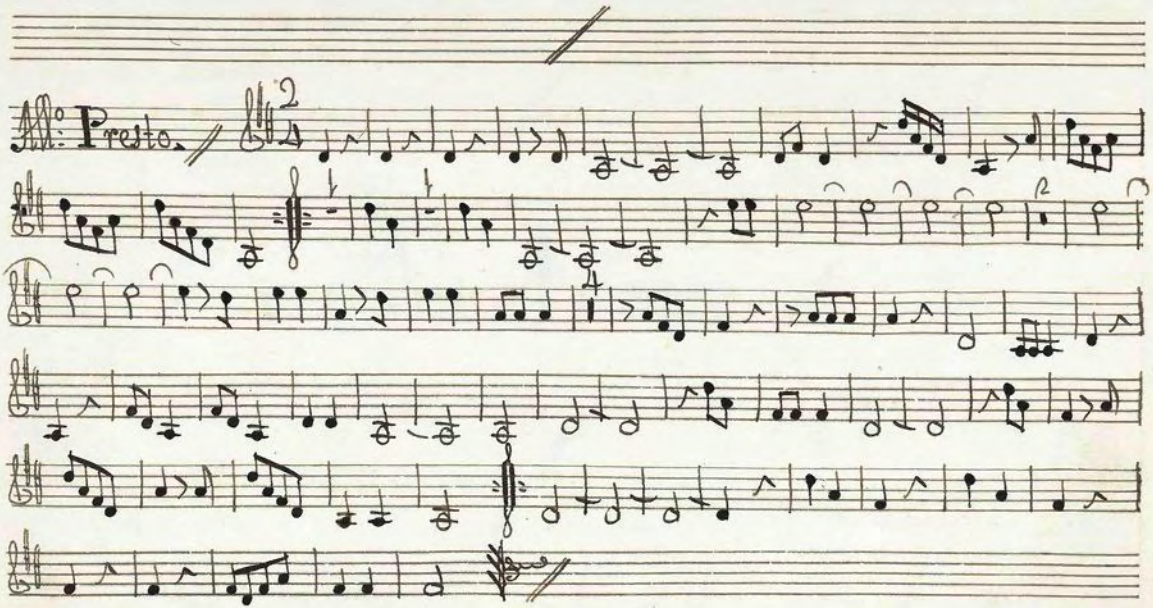

Fin's dela Obertura.

Ayuntamiento de Madrid

Ayuntamiento de Madrid

MUS 54-2 3

Acto Primero.

Ayuntamiento de Madrid

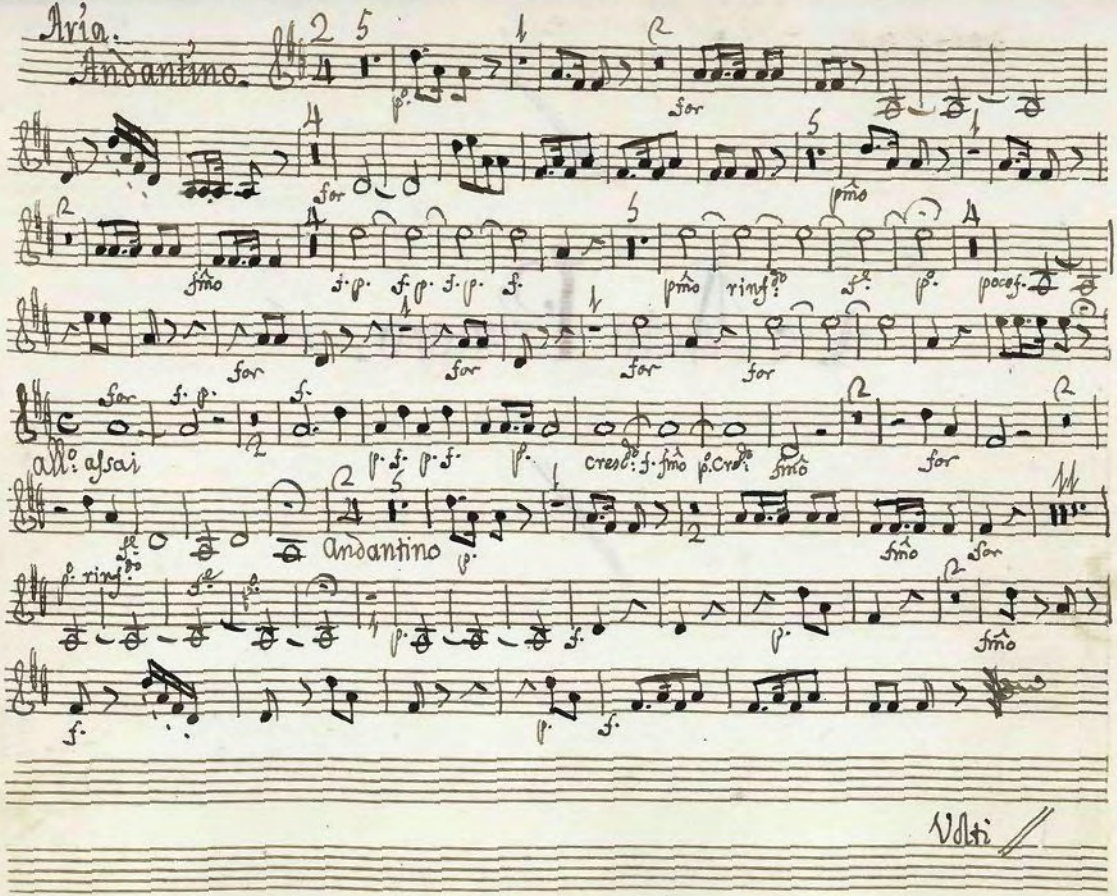

Ayuntamiento de Madrid

Aria ~~[illegible]~~. In Alamire

All°: Maestoso

p° fmo

p° for

for p° for for

for p° pmo

for All°

poco for p° fmo

V. Aria Tacet. Volti

Ayuntamiento de Madrid

Aria.

Allegro

for

for for

f.

p. f. fmo f. poco f.

p. for f. f. piu f. fmo f.

f. poco f. f. poco f. f. f. f.

p. f. cresc.do fmo f.e poco f.e

p. f. f. f. fmo assai

Volti

Ayuntamiento de Madrid

Aria.

Moderato

for

pmo

f. f p. f. p. f. f.

pmo p. f. p.

p. p. for f.

p. f. Sigue

Cauatina Cesolfaut

Andantino.

p. f.

f. p.

f. for

Sigue

Ayuntamiento de Madrid

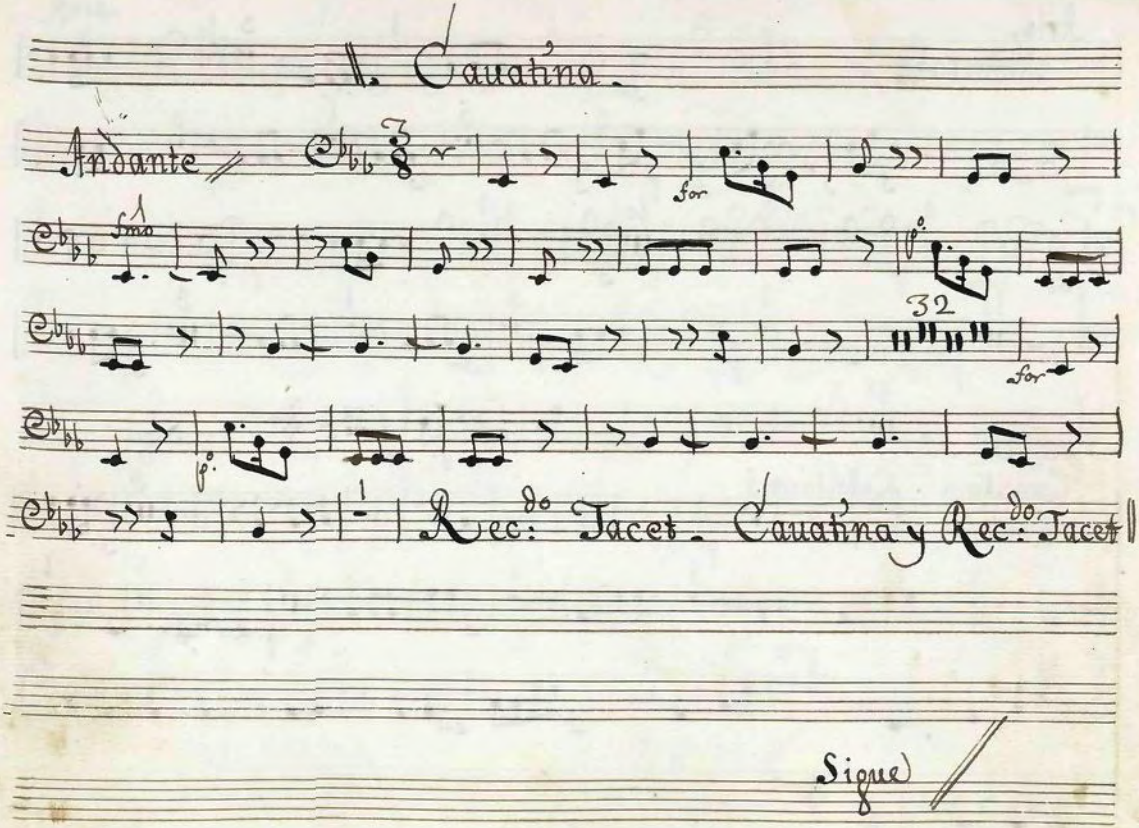

Ayuntamiento de Madrid

Duo.

Andante non Molto.

p. p.

for p.º assai piu p.º pmo

for for p. p.º

for pmo assai piu p.º

p.º

poco f.e

Allegro.

f. p.

for f. p. f. p. f. fmo p.

for fmo

Andante. Volti presto.

Ayuntamiento de Madrid

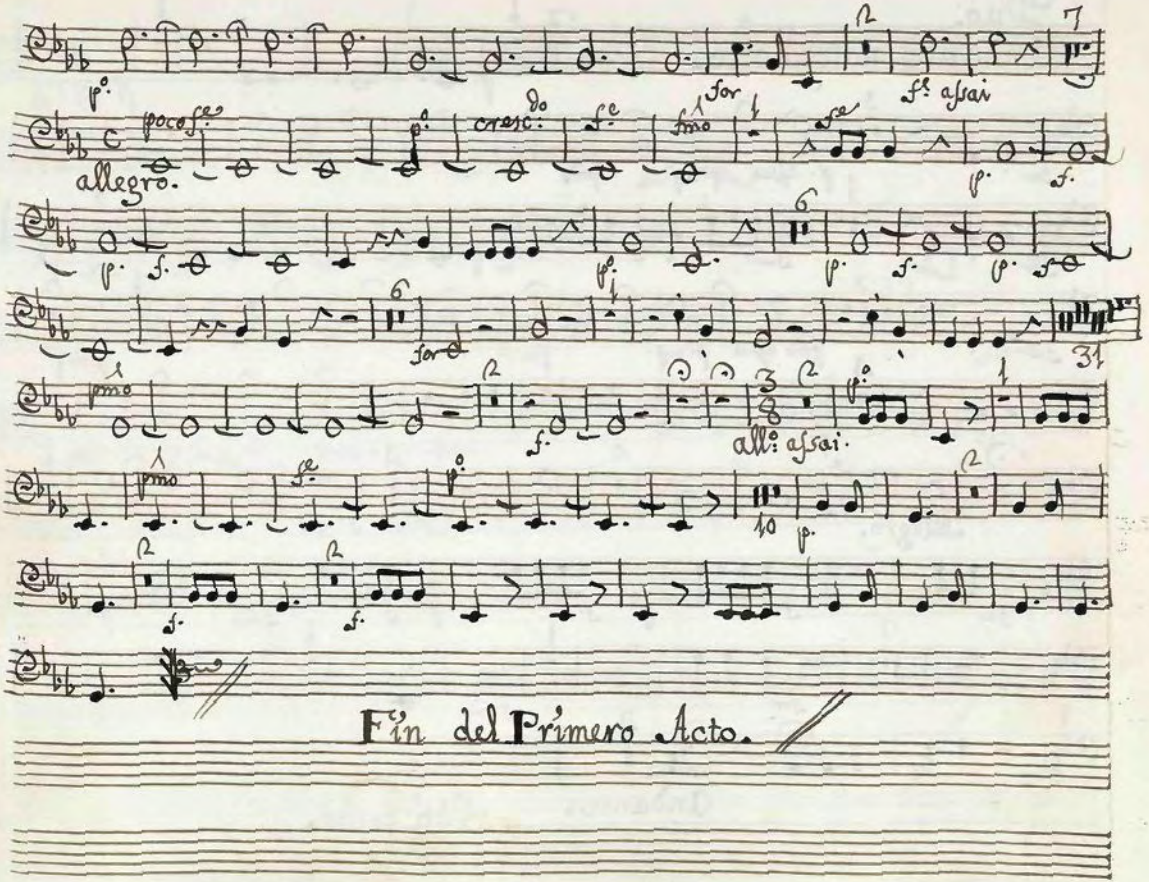

Ayuntamiento de Madrid

Acto Segundo.

Ayuntamiento de Madrid

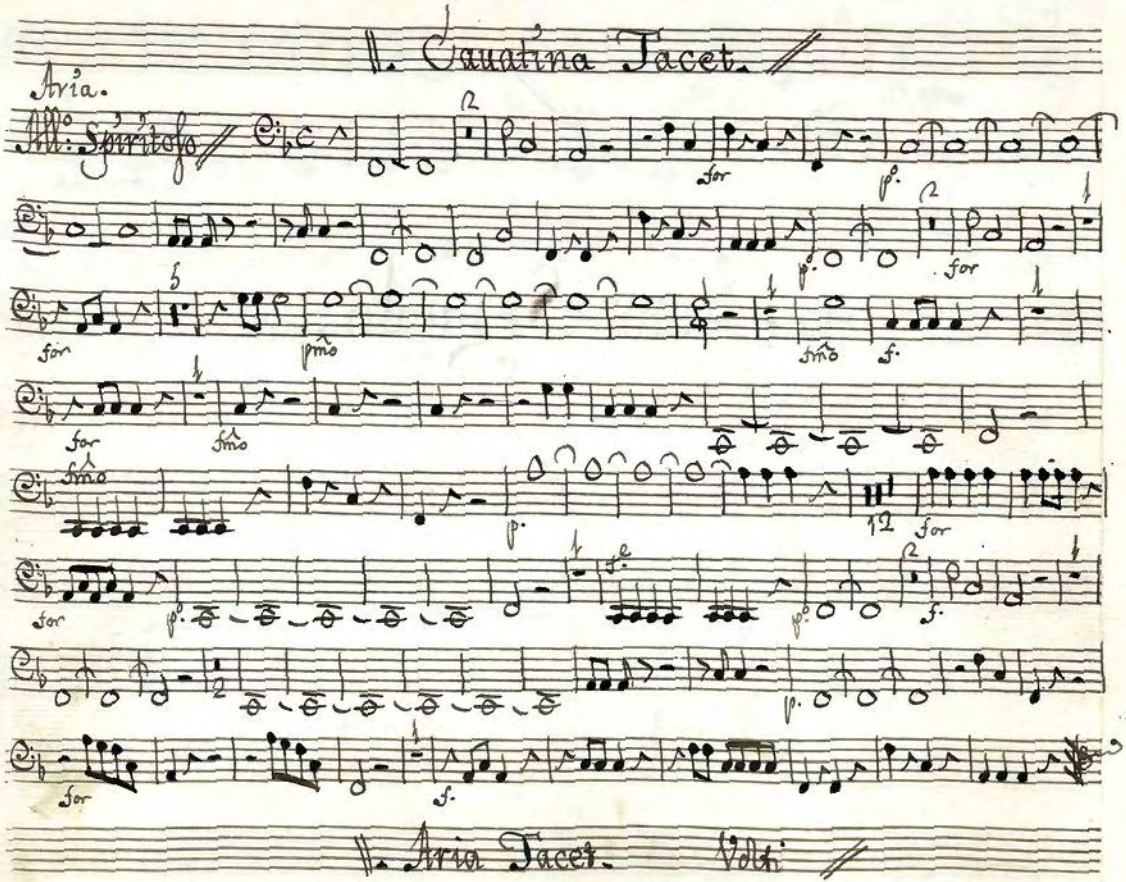

Ayuntamiento de Madrid

Aria.

Allegro

for

p.º cresc.do fmo

pmo

fmo

for for

for f. pmo

smorzando. pmo p.

f. f. fmo p. f. p. f. fmo

p.º cresc.do fmo pmo fmo

f. pmo smorz.do pmo f.

Volti

Ayuntamiento de Madrid

Aria.

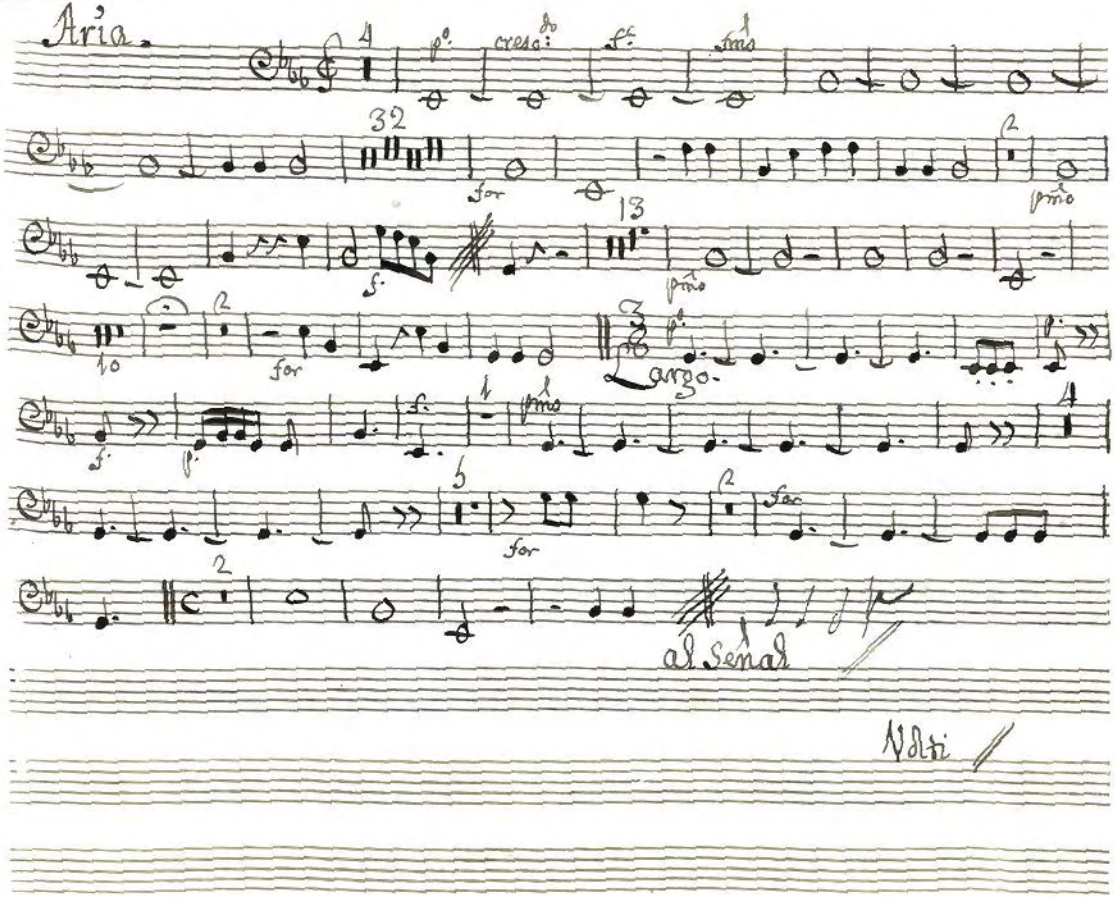

Ayuntamiento de Madrid

1. Coro.

Andantino.

p.

f.

p.

27

Se repite el Coro desde
La Señal

Vdti

Ayuntamiento de Madrid

All.º asai.

D. C.

Marcha All.º

Ayuntamiento de Madrid

1. Coro para a Cabar.

Allegro.

Finis Laus Deo

Ayuntamiento de Madrid

Ayuntamiento de Madrid

MUS 54-2

1. Clarin Primero.

Ayuntamiento de Madrid

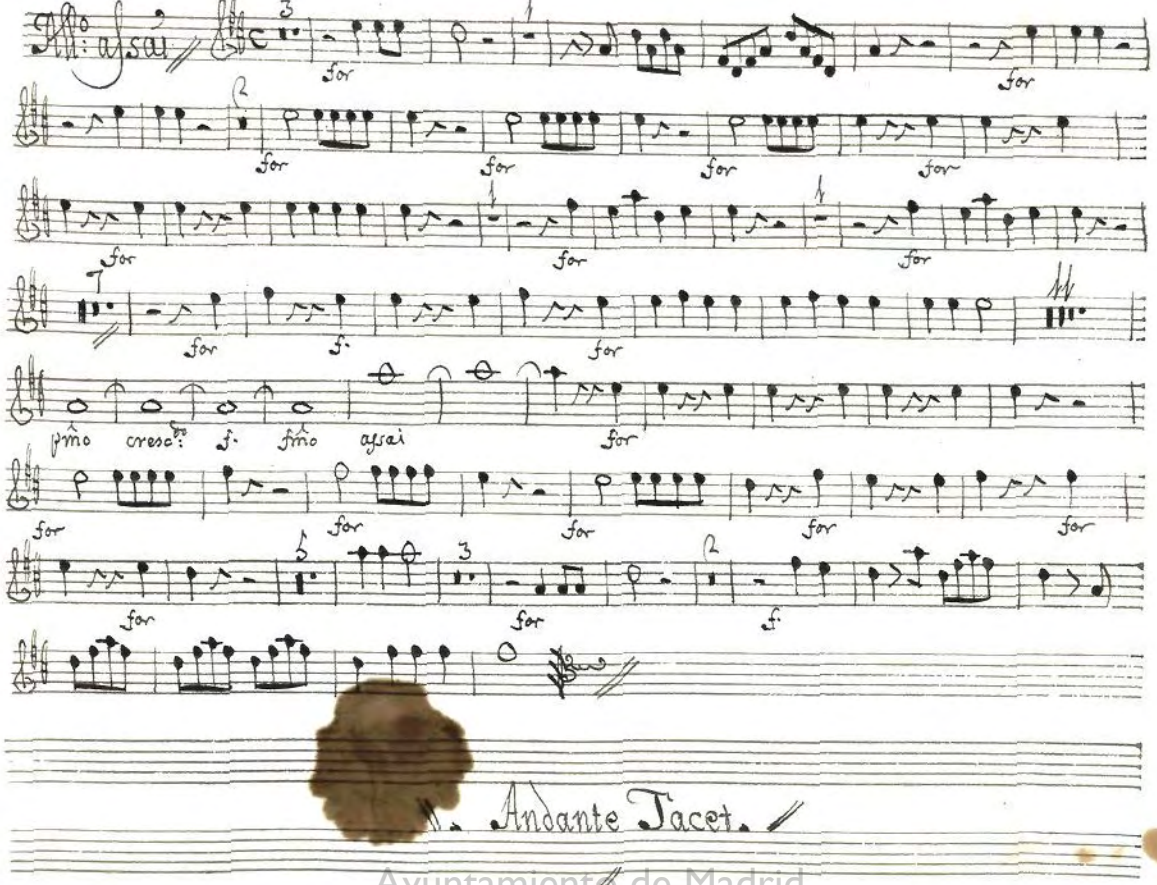

Ayuntamiento de Madrid

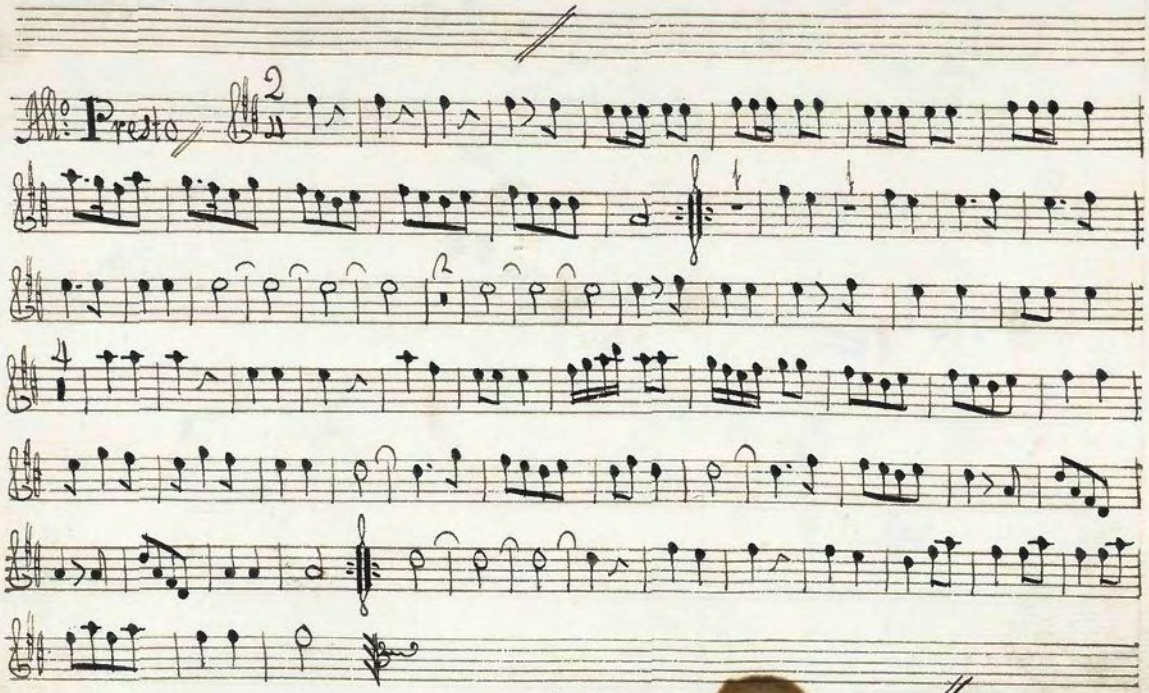

Ayuntamiento de Madrid

Ayuntamiento de Madrid

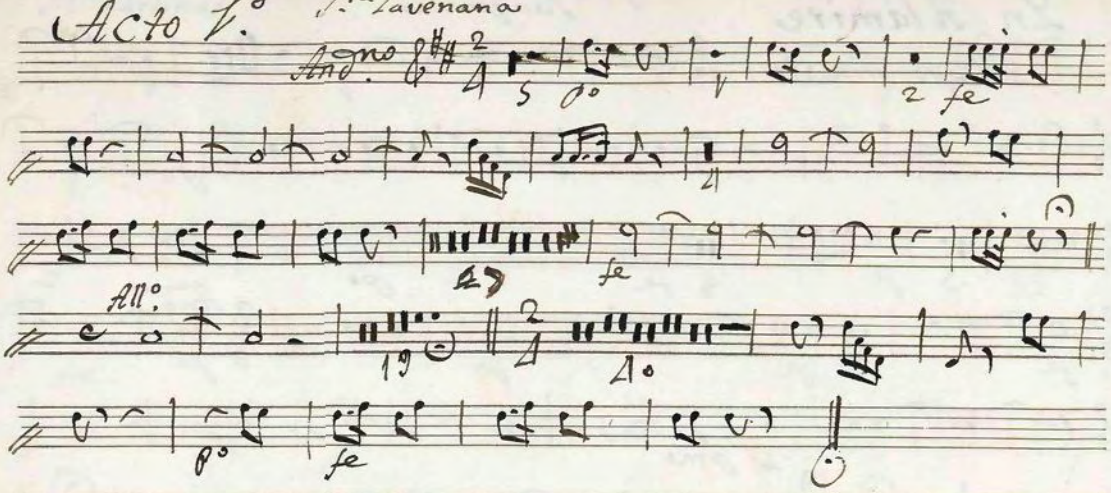

Volti

Ayuntamiento de Madrid

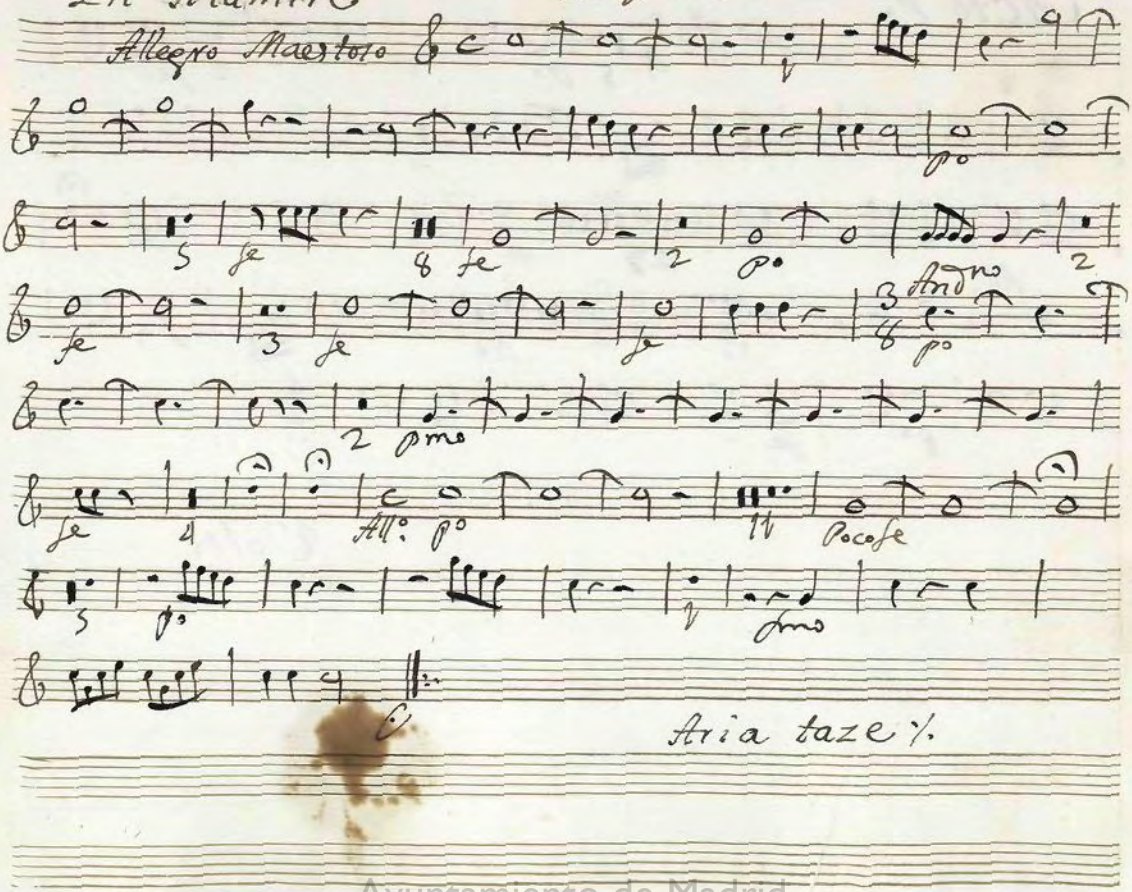

Ayuntamiento de Madrid

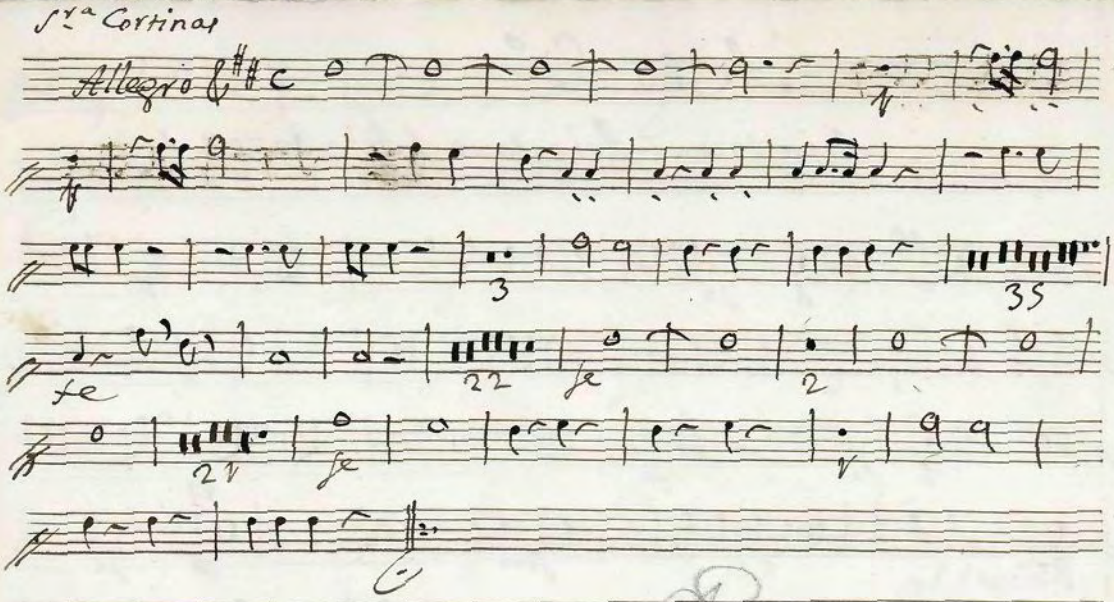

Fin del Acto 1°.

Ayuntamiento de Madrid

Acto 2.º

Aria taze, / Aria taze. / Aria taze; /

Allegro

Ayuntamiento de Madrid

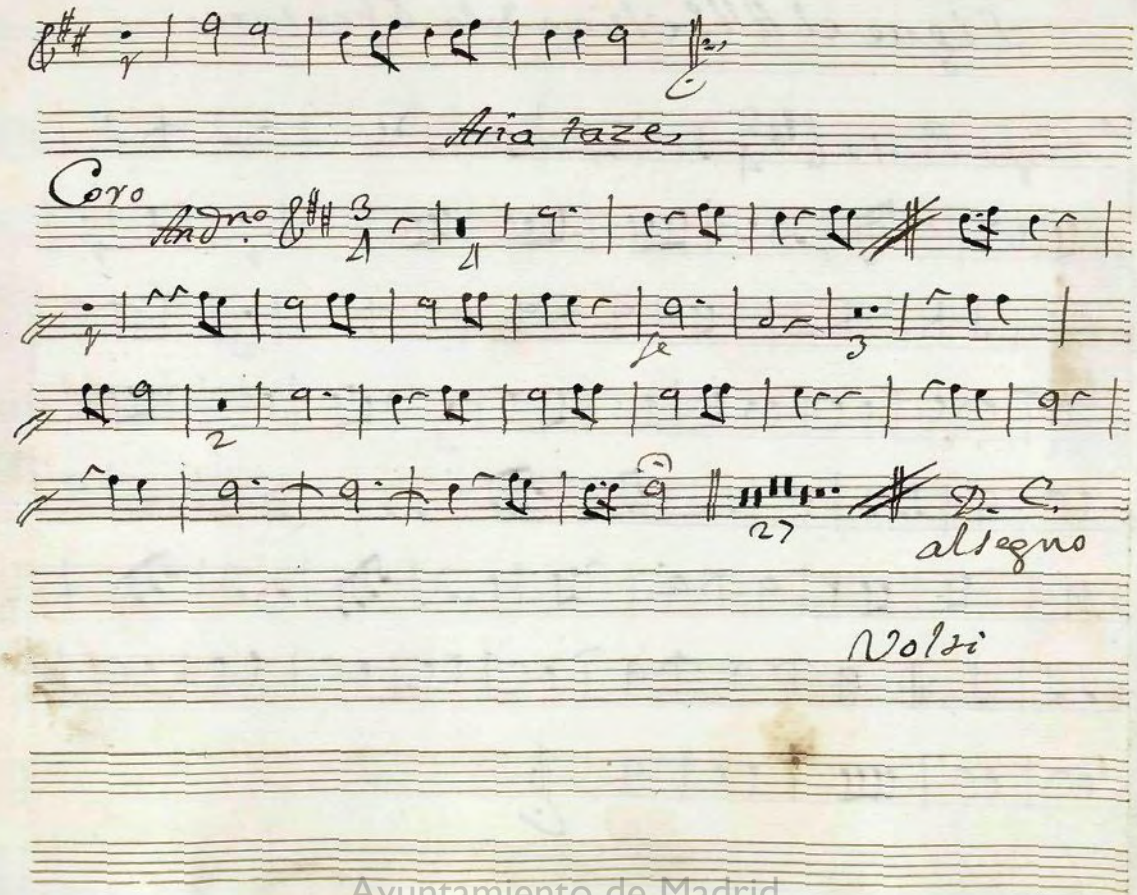

Ayuntamiento de Madrid

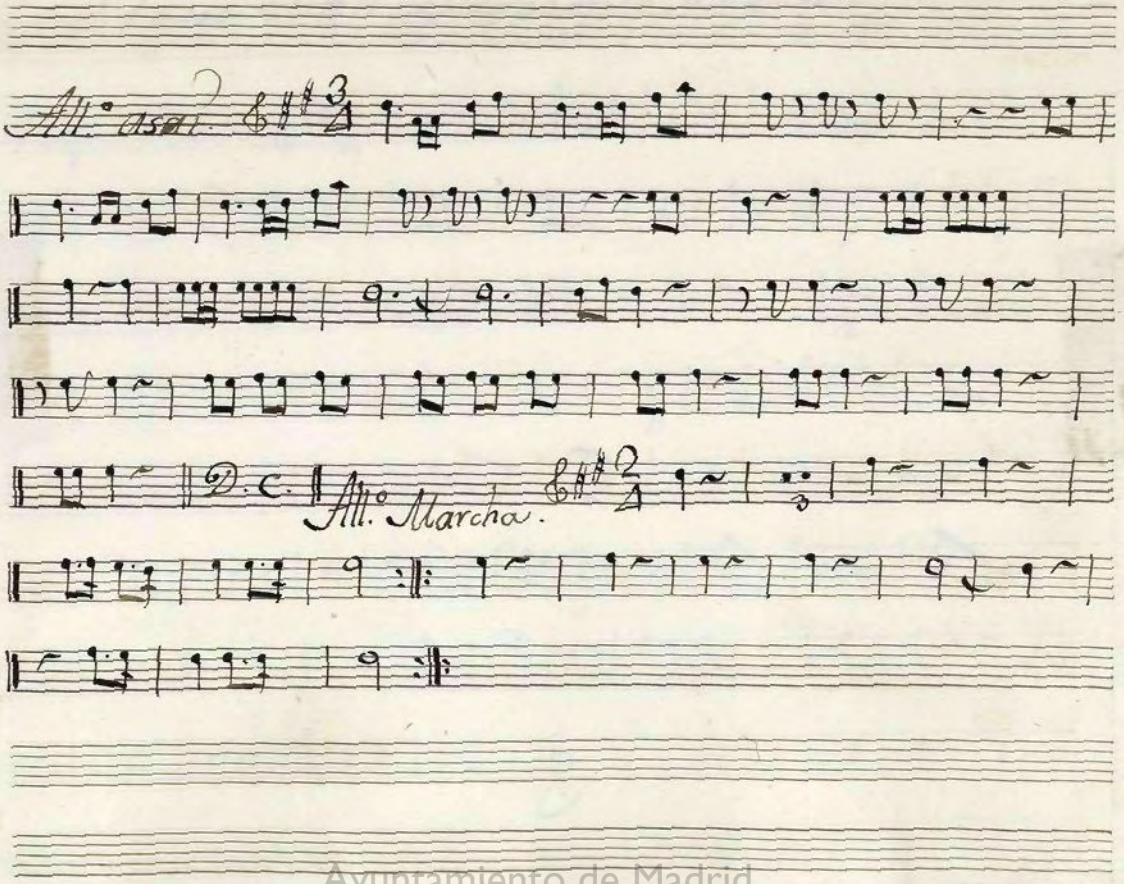

Ayuntamiento de Madrid

Coro final

Allegro

fine

Ayuntamiento de Madrid

Ayuntamiento de Madrid

MUS 54-2

Clarin Segundo.

Ayuntamiento de Madrid

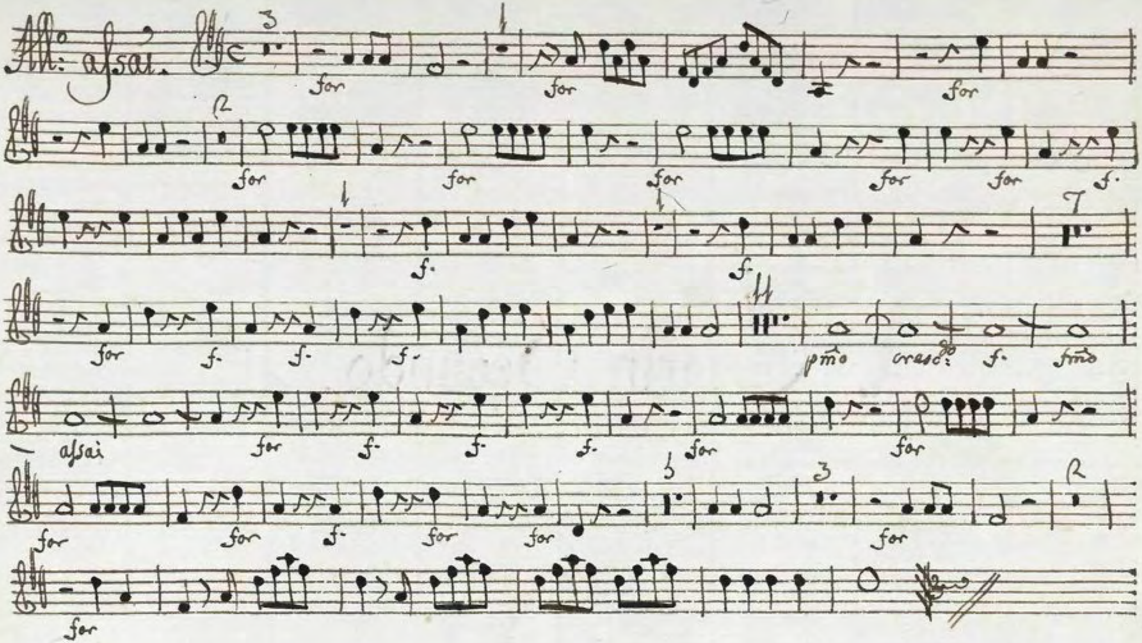

Andante Tacet.

Ayuntamiento de Madrid

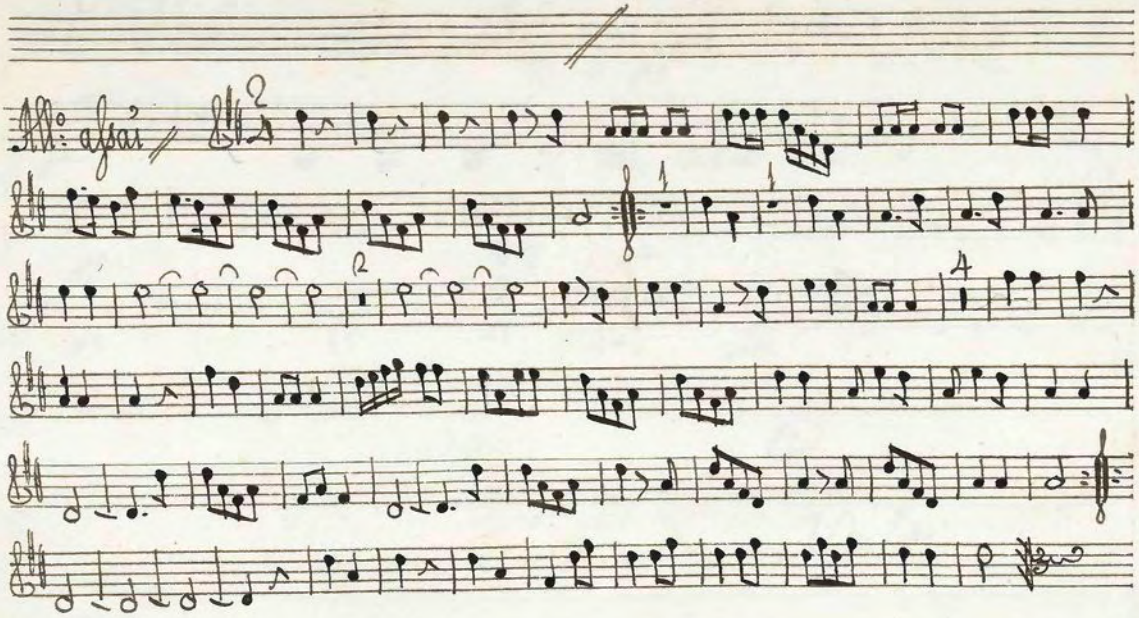

Fin dela Obertura.

Ayuntamiento de Madrid

Ayuntamiento de Madrid

Acto. 1.º Sra Lavanera

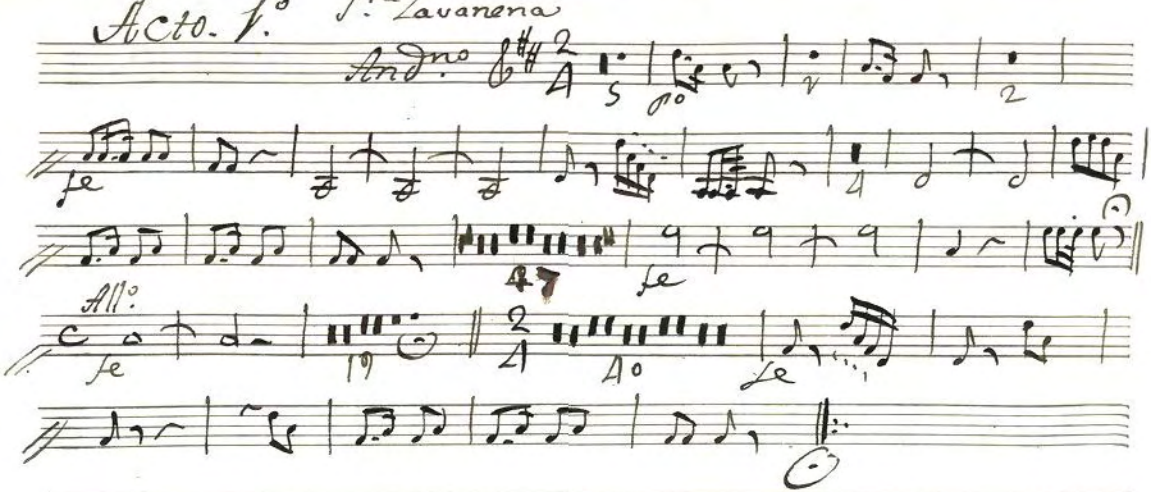

Volti

Ayuntamiento de Madrid

Sra Juaquina /. In Alamire

Allegro Maestoso

Aria taze

Ayuntamiento de Madrid

Sra Cortinas

Allegro

fin del Acto V.º

Ayuntamiento de Madrid

Acto 2º

Aria taze ./. Aria taze ./. Aria taze ./.

Sra Cortinas

Allegro

Ayuntamiento de Madrid

Aria taze

Coro

Andno

D. C. al segno

Volsi

Ayuntamiento de Madrid

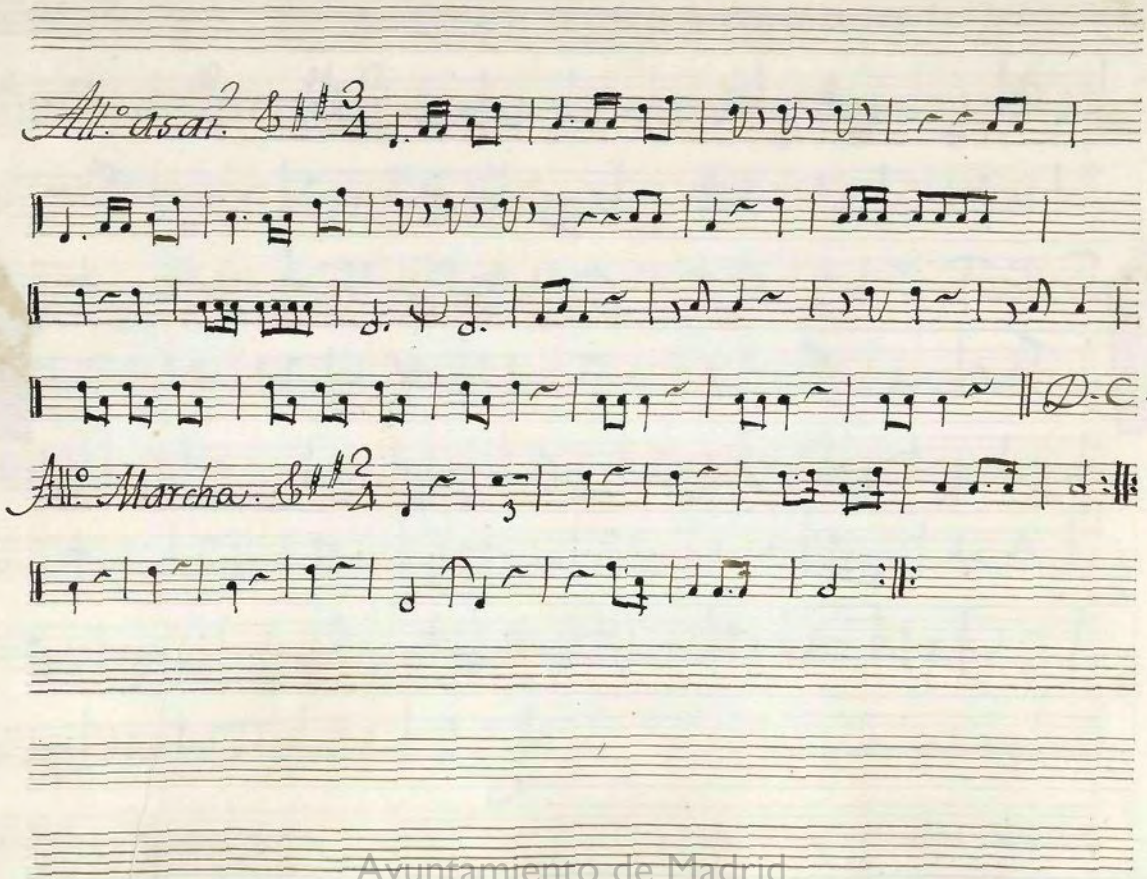

Ayuntamiento de Madrid

t

Trompa 2.ª

Yn D.

Tercetto

Ayuntamiento de Madrid

Ayuntamiento de Madrid

Coro final

Allegro

fine

Ayuntamiento de Madrid

Ayuntamiento de Madrid

MUS 54-2

+

A Comp.to

Fagot.

Ayuntamiento de Madrid

Obertura

All.o assai

po fe po

fe

po fe po fe po fe

fe fe fe fe po

fe po fe

fmo pmo

fe fe fe

Violon fe

fe po

fe po Poco fe fe po fe po

fe po fe po fe po

tuti

po Cre.do fe fmo assai fe

Ayuntamiento de Madrid

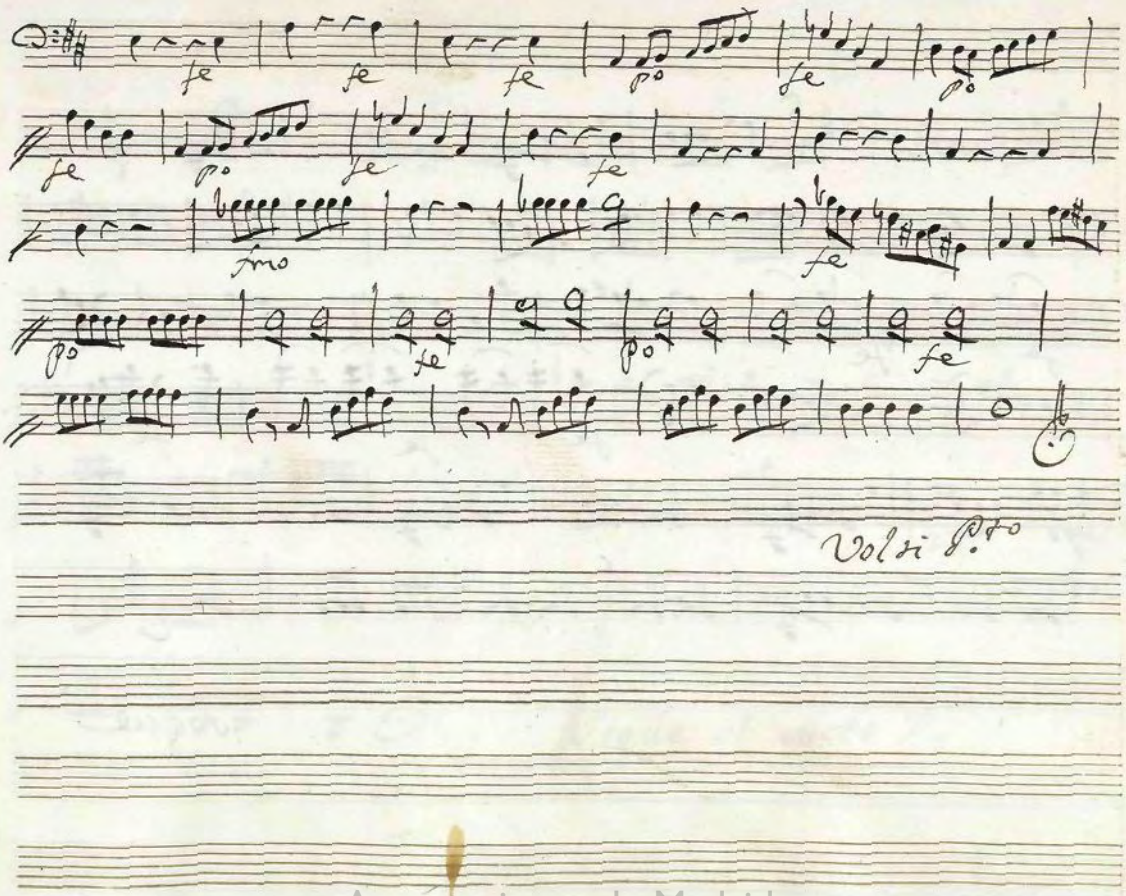

Ayuntamiento de Madrid

Ayuntamiento de Madrid

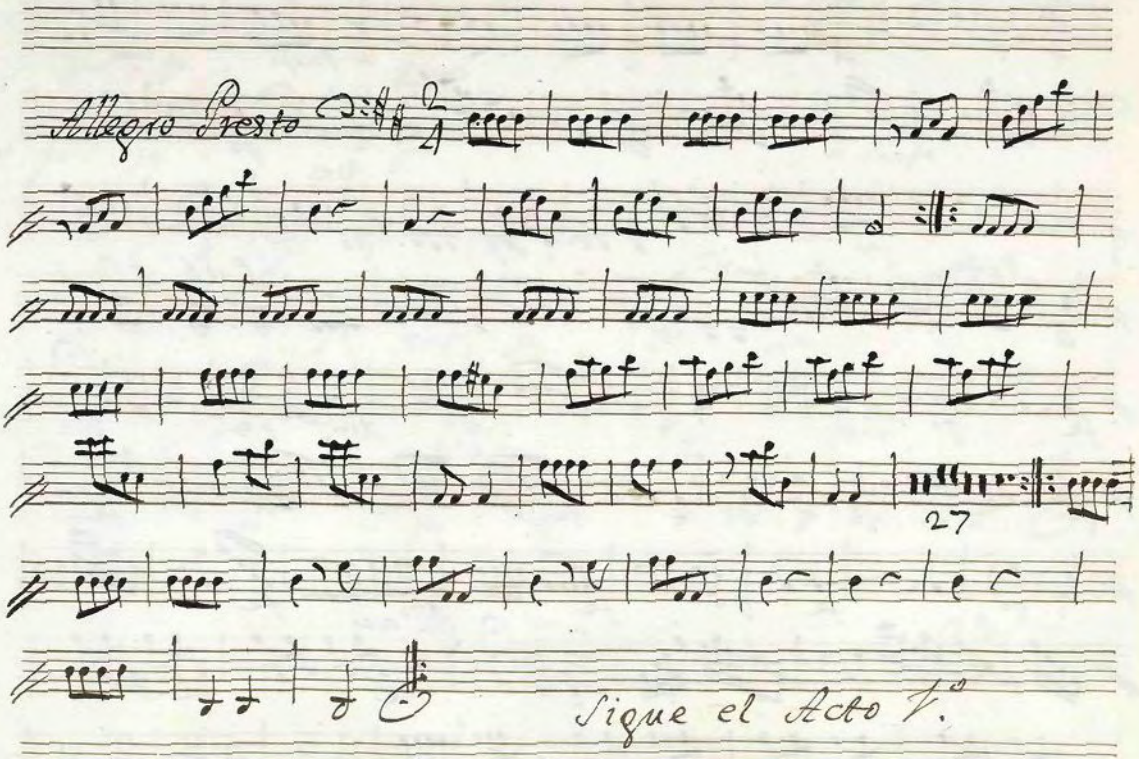

Ayuntamiento de Madrid

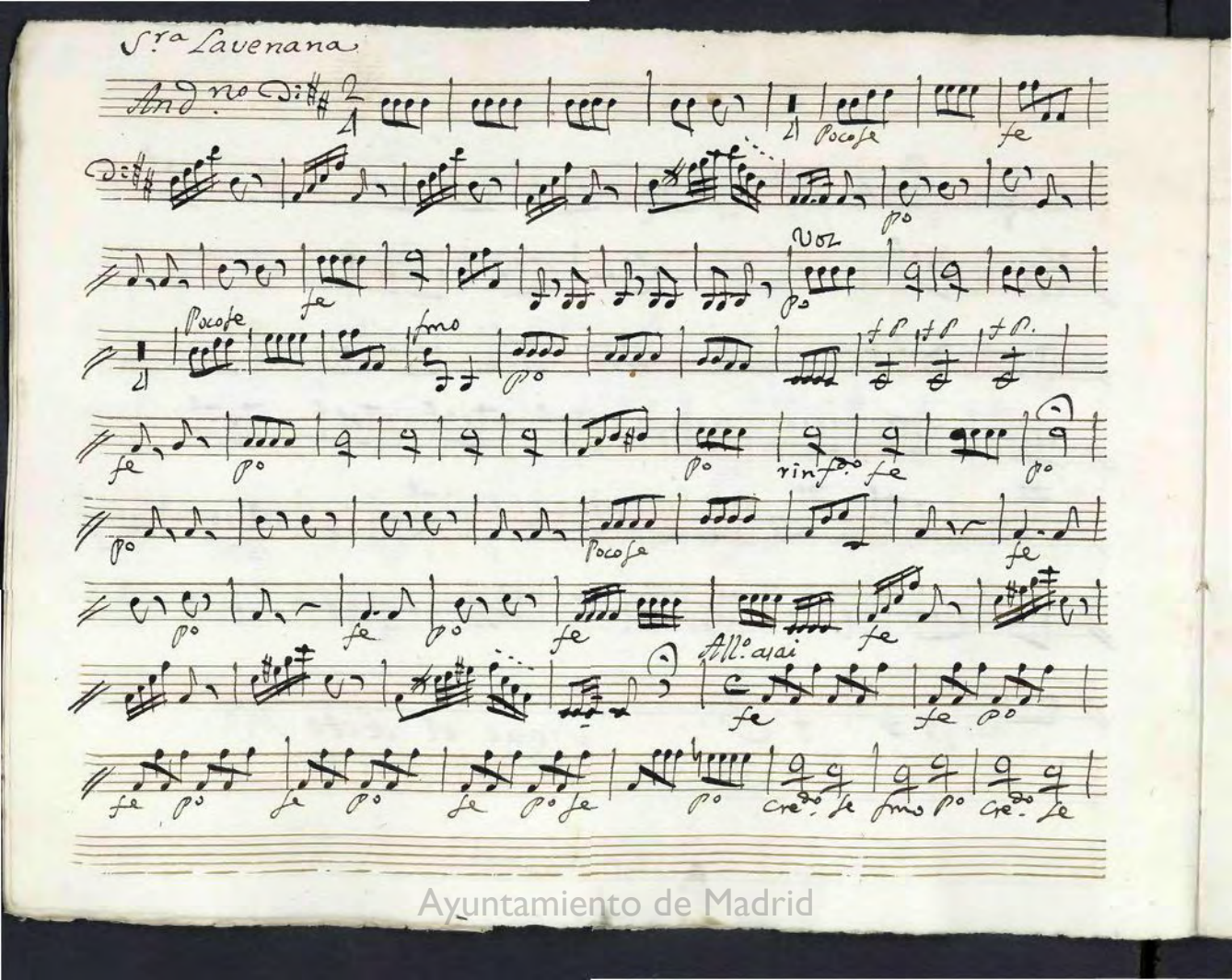

Ayuntamiento de Madrid

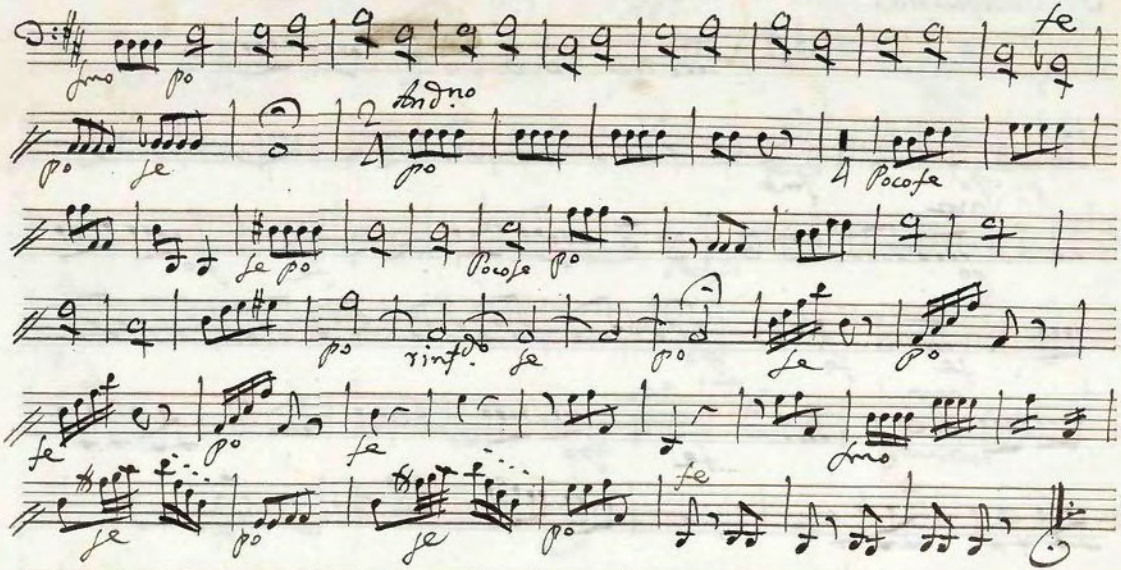

Volti

Ayuntamiento de Madrid

S.ta Juaquina

Allegro Maestoso

po fmo

Voz

po fe po

fe fe po

fe po fe

po

fmo

Andno

po fe po fe po

pmo fe

Ayuntamiento de Madrid

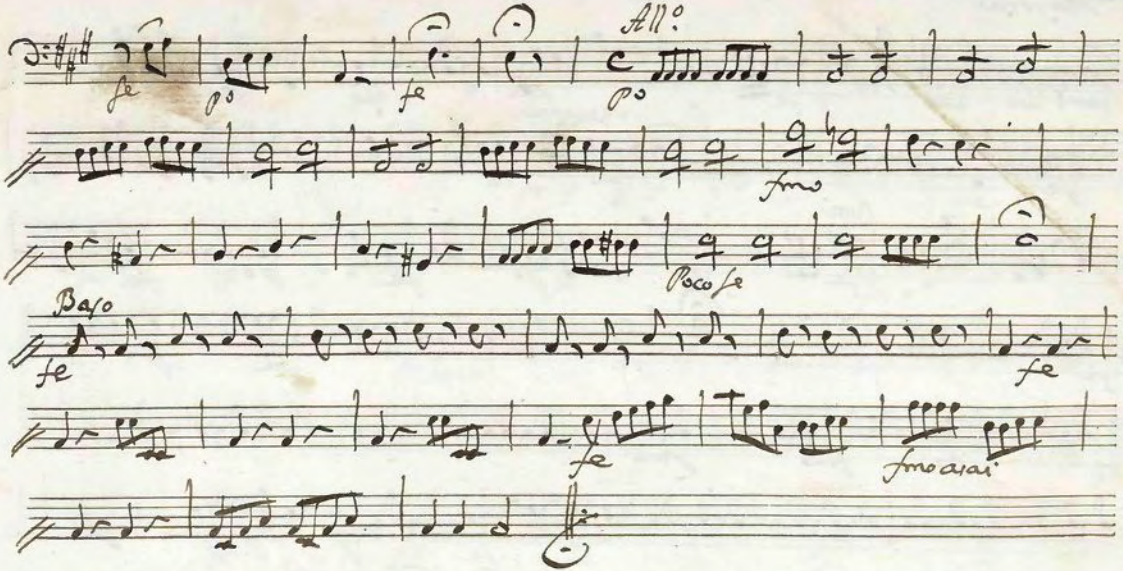

Volti

Ayuntamiento de Madrid

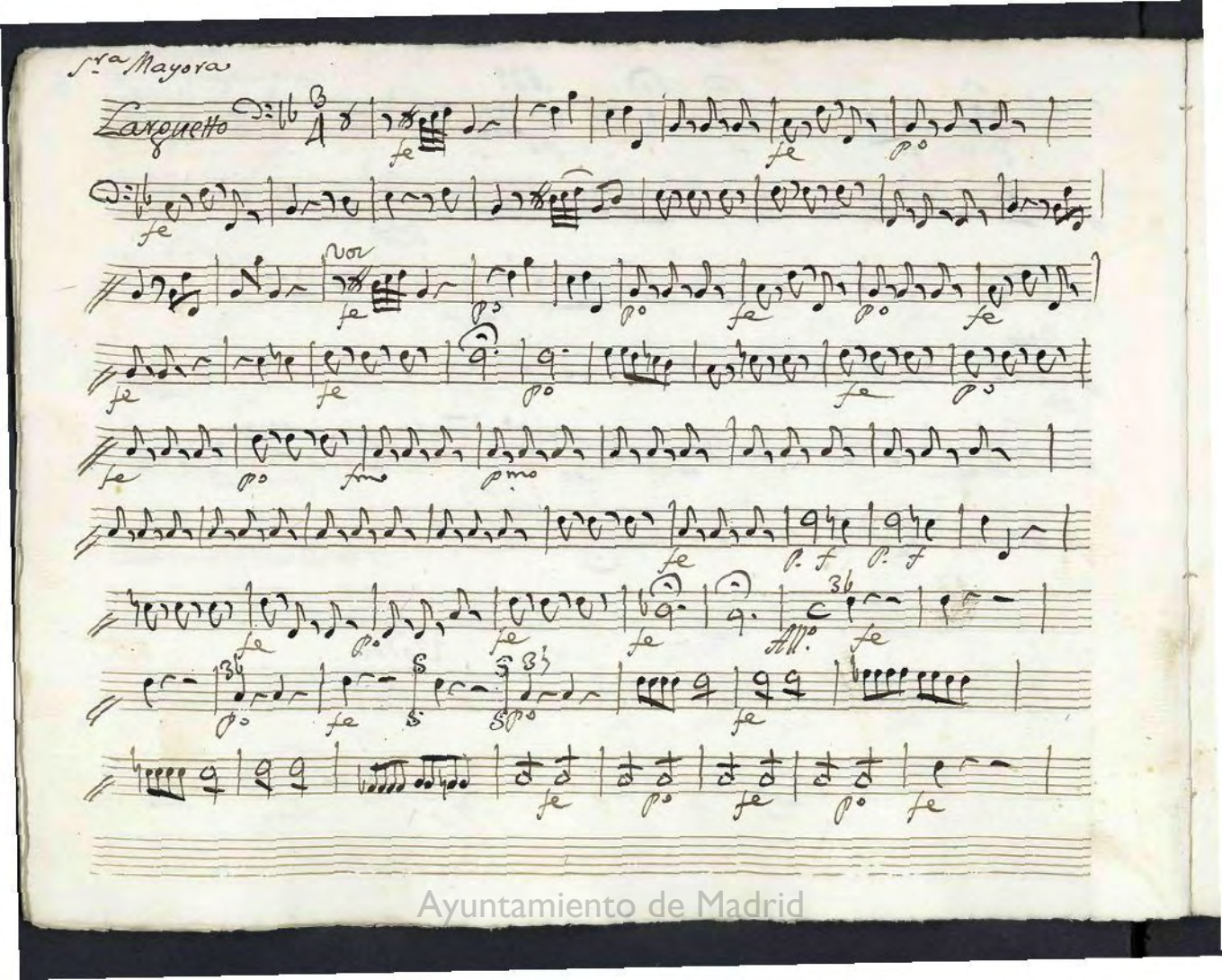

Ayuntamiento de Madrid

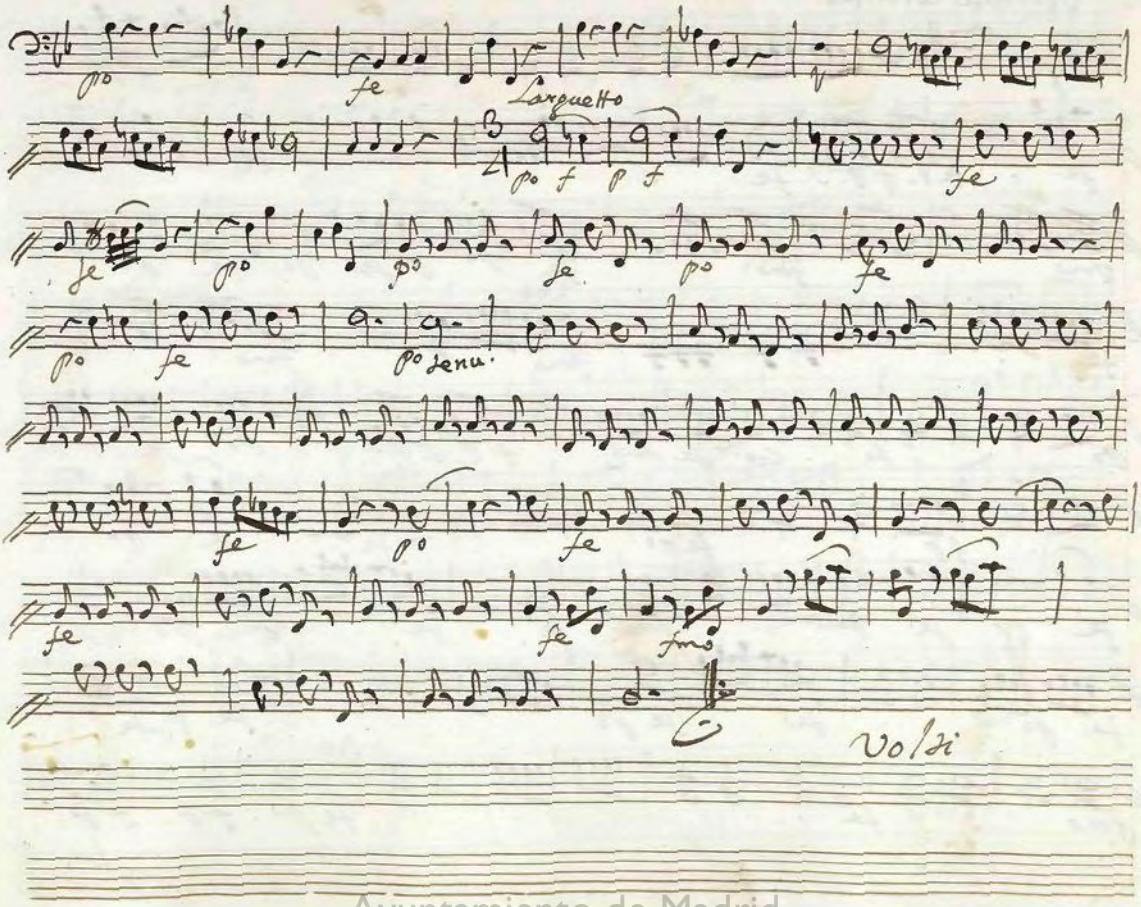

Ayuntamiento de Madrid

Sr.ra Vizenta Cortinas

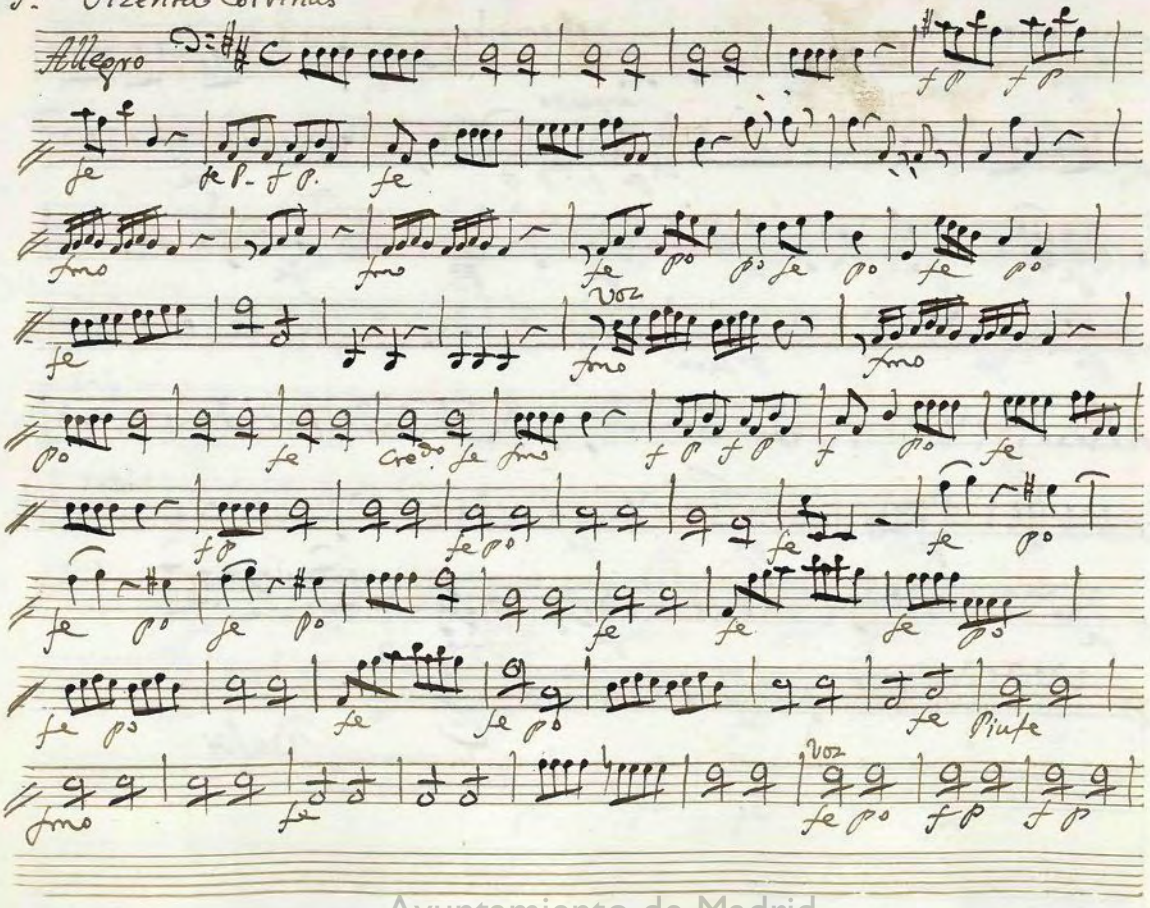

Ayuntamiento de Madrid

fe p° f p f p f p fmo fe p°

fe p° fe p° fe Pocofe p°

fe fmo

fmo p° fe Cre.do fe fmo f p f p

fe Pocofe fe

p° fmo fmo fe p°

fe p° fe p° Cre.do fmo a tai

Volti

Ayuntamiento de Madrid

S.ra Segura

Moderato

fe

fe po fe po fe

pmo

fe fe po fe po fe

Voz

po Poco fe po

fe fe po fe po

fe

po fe po rinf.do fe po fe po fe fe

fe fe

po fe po fe po

fe po fe po fe po fe

Ayuntamiento de Madrid

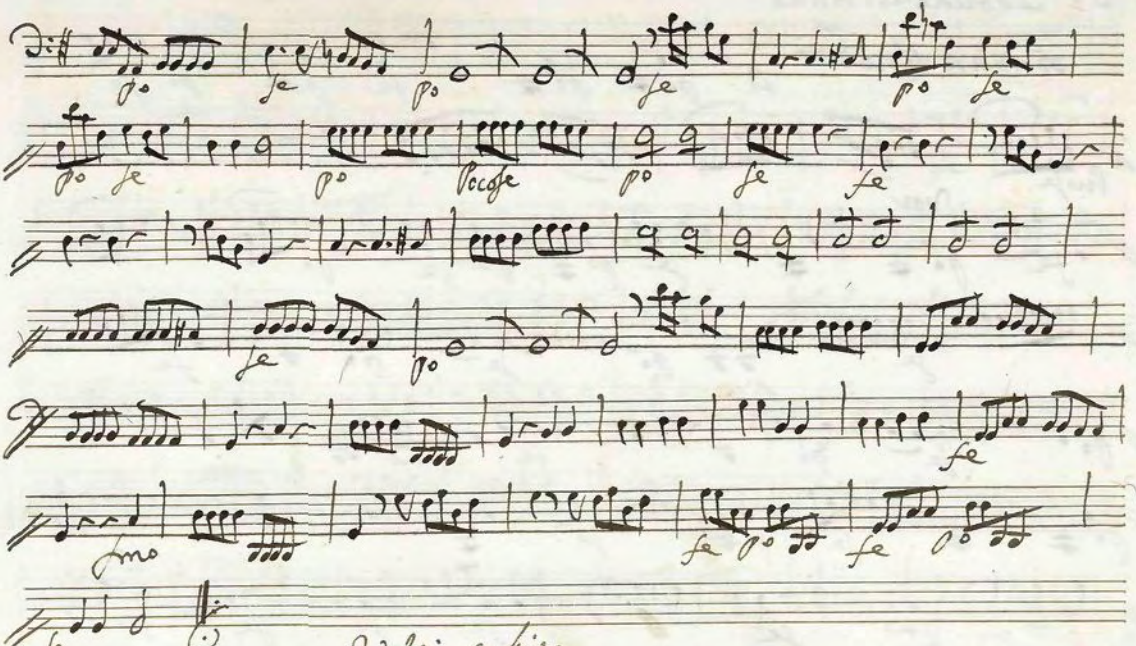

Ayuntamiento de Madrid

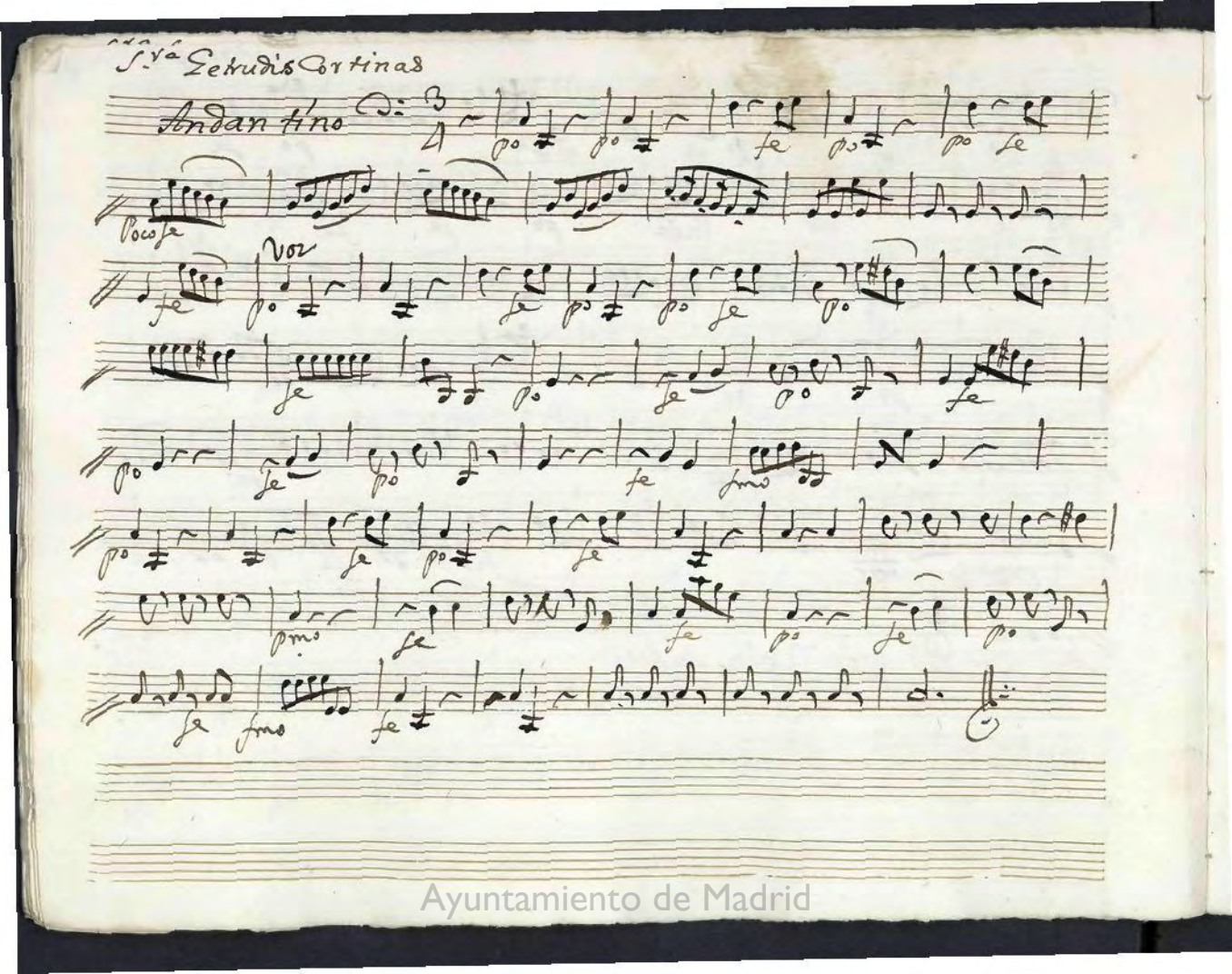

Ayuntamiento de Madrid

Cavatina S.ra Lavenana

Andante

fmo

fe

fe

fe

fmo

Sigue Rezi.do

Ayuntamiento de Madrid

Rezi.do

Mas que sirve que al viento de mis quexas, si quedaran mis

tenu

quexas en el viento ya la vida me

Largo

falta ya pareze que la miro vestida de la Ropa Nuncial

La estira corre a eternizar sus Lazos

siendo dichoso dueño de sus brazos

Allegretto

Ayuntamiento de Madrid

ya la segur empuña el sumo sacer

dote

ya las Ninfas de Juno el

All.o assai

himno en tonan

ya el sacro fuego a

vivan La victima ynocente

al Altar ya conducen no: detense

Andante

Ayuntamiento de Madrid

que yo e de ser La victima escogida que por Me

fe

dea ofrecera su vida;

Sra Mayora

po Credo fe

fino

po

fe

po

Poco fe

fe

Sigue Rezido.

Ayuntamiento de Madrid

Rezi.do

que miro aun duro tronco recostado la

son casi privado está de aliento,

All.o po fe p. f p. f.

ô que cruel tormento

fmo assai

no se bastava di tirana suerte el darme ami la

muerte con los celos tiranos sin cor

Sigue

Ayuntamiento de Madrid

tar sus a lientos sobe ranos

Largo

Po fe Pmo

Jason Jason tu espiritu recobra

Andte Po

y mas que de Medea no te a cuerdes

fe

Largo Po

goze hi si pi le de tu Amor Constante

Andte

que a mi le basta ser siempre tu Amante Jason

Andte

Ayuntamiento de Madrid

Lavenana

Jason no llega a tus oidos mis voces; que voz dis

pierta mis sentidos;

Andte. non Molto

3

po

fe

po

fe

po

fe

po

Poco fe

fe

po

fe

po

fe

Volti

Ayuntamiento de Madrid

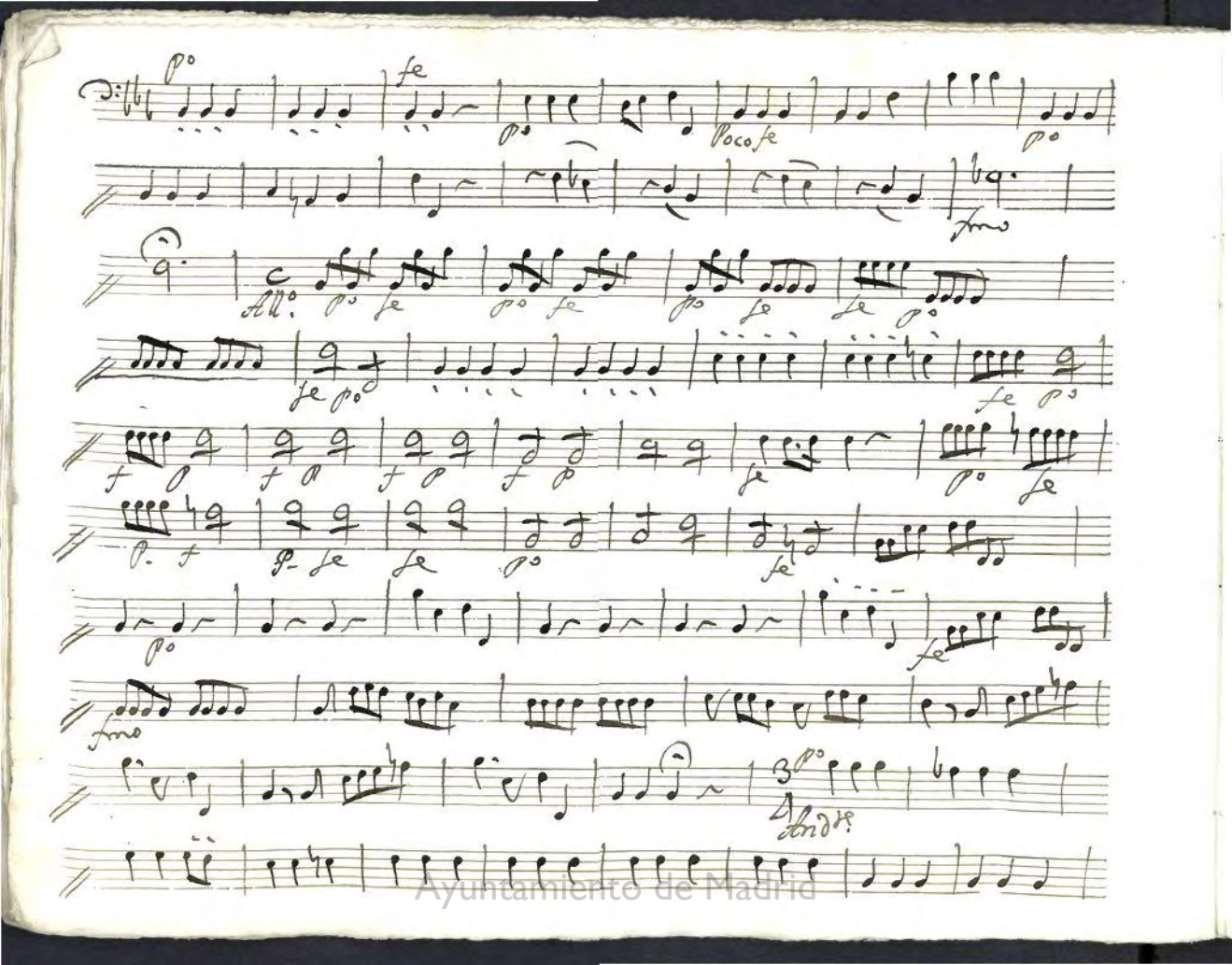

Ayuntamiento de Madrid

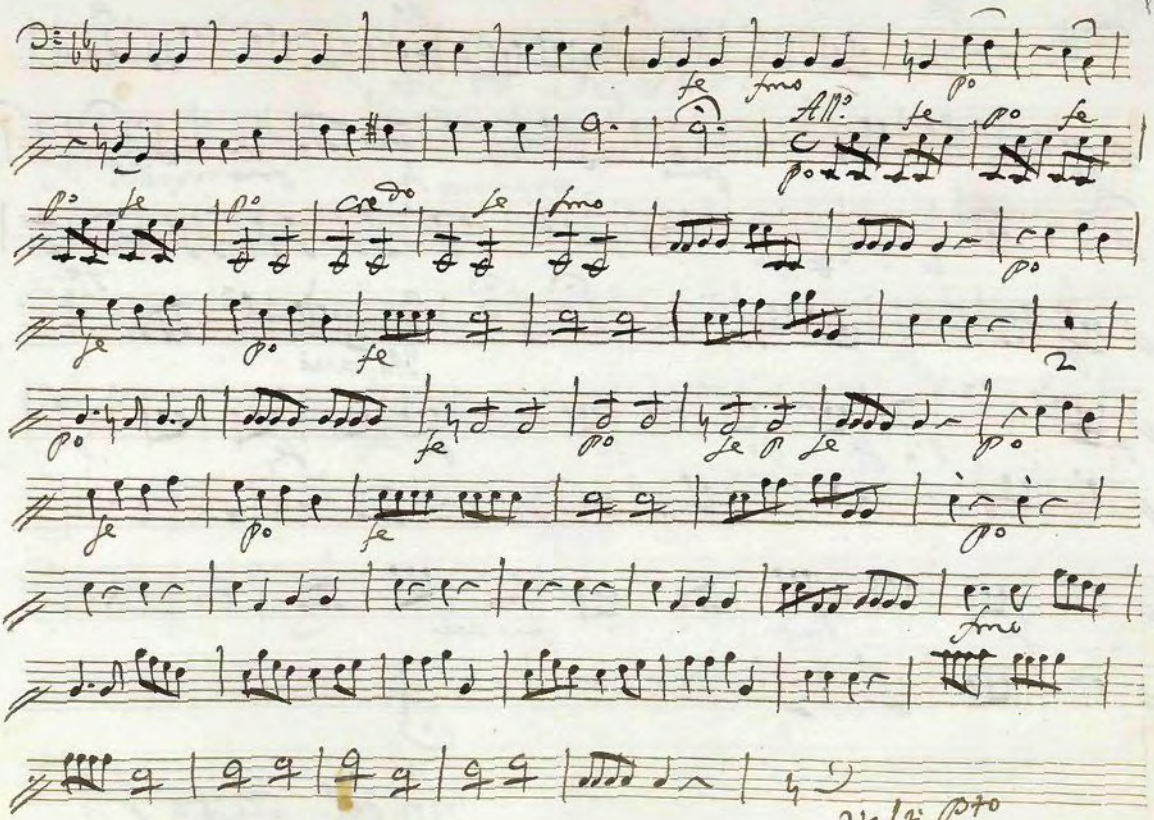

Ayuntamiento de Madrid

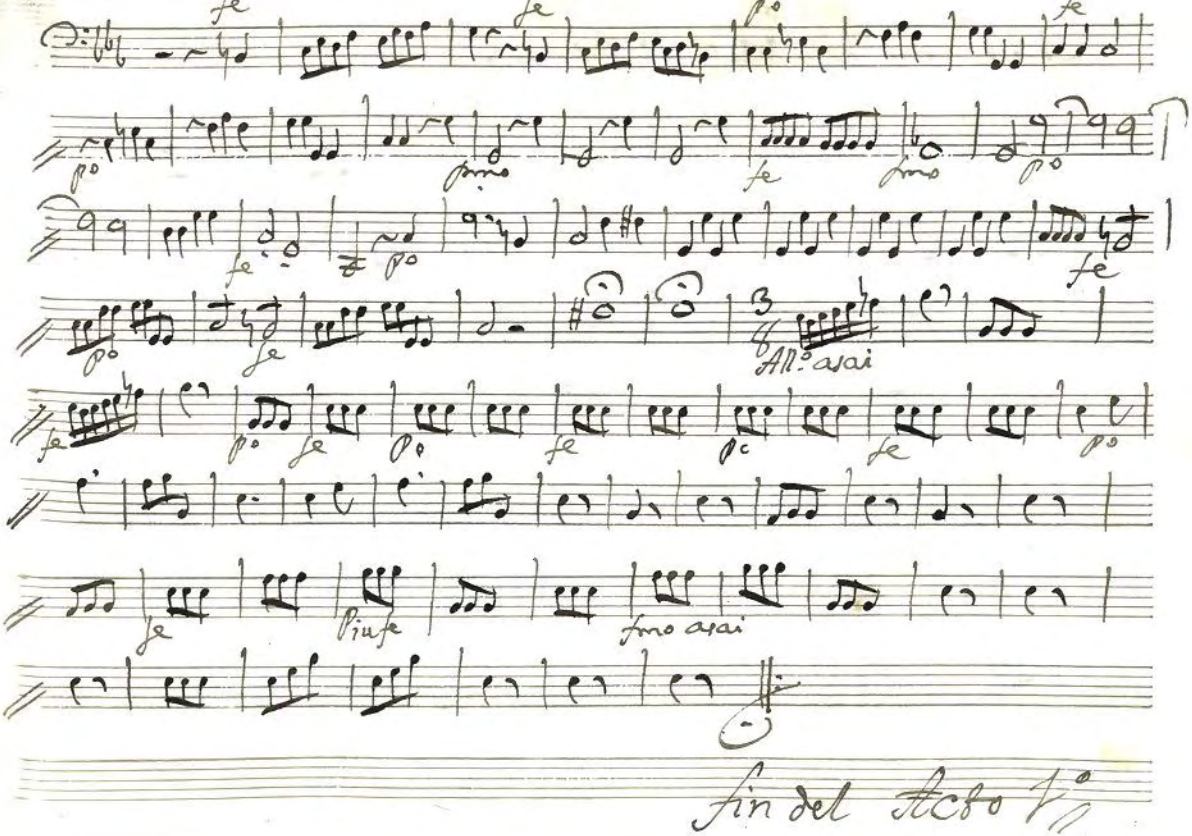

fin del Acto 1.º

Ayuntamiento de Madrid

Acto Segundo

S.ra Mayora

Allegro

meza voze

pmo

fe

po

Poco fe

pmo

Volti

Ayuntamiento de Madrid

S.ra Lavenana

All.o spiritoso

fe

Solo

po

tuti fe

voz

po

fe po fe po

po

Cre.do il fe Piu fe fmo fe fe fmo

f fe po f p f p f. p.

fe fmo po f p f p

f. p. f p f p. f p. fe po fe po

Ayuntamiento de Madrid

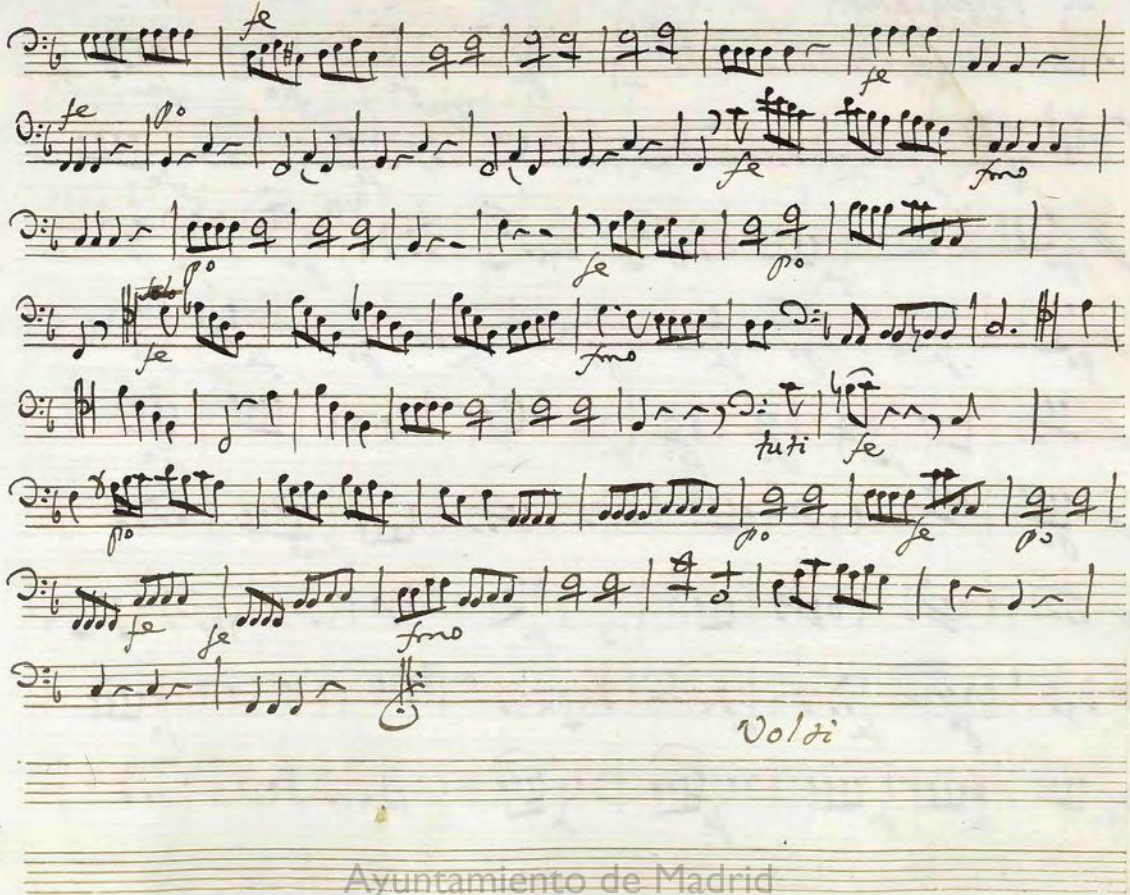

Ayuntamiento de Madrid

S.ra Portuguesa

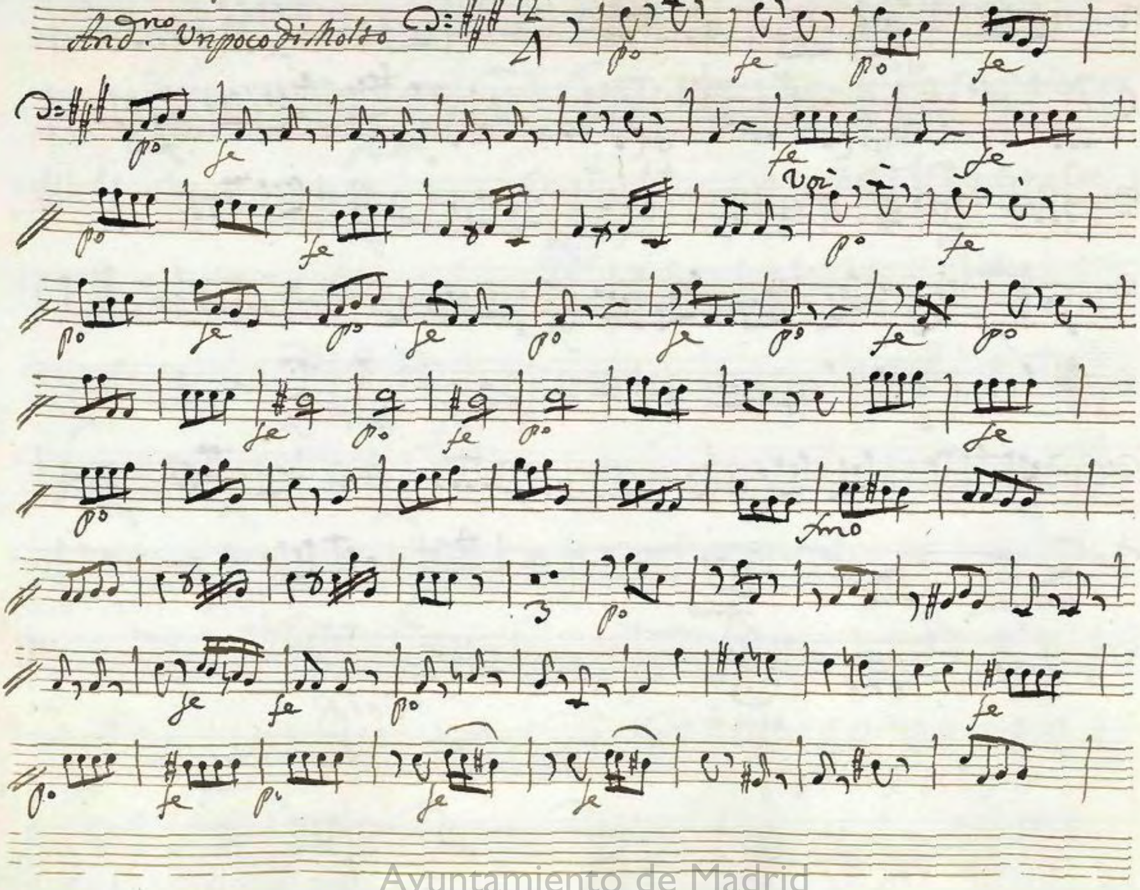

Ayuntamiento de Madrid

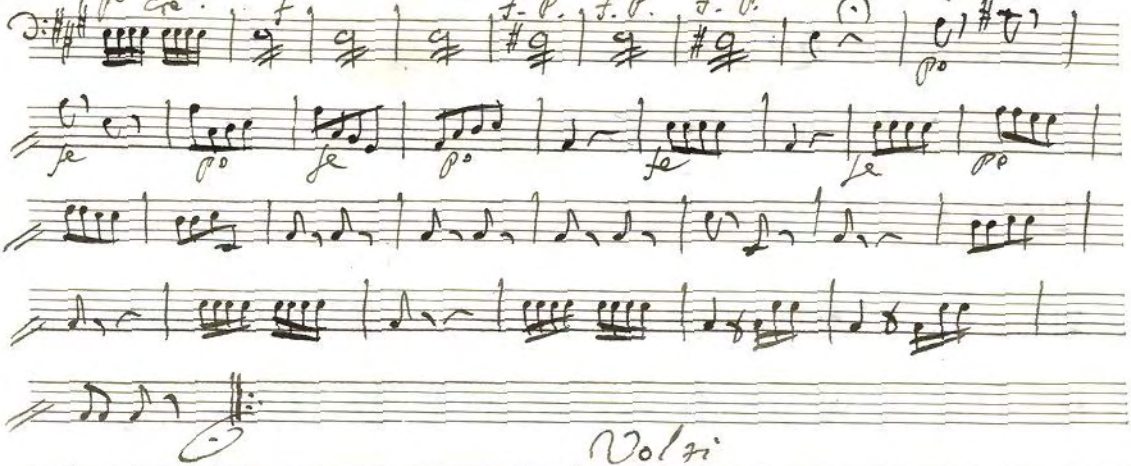

Ayuntamiento de Madrid

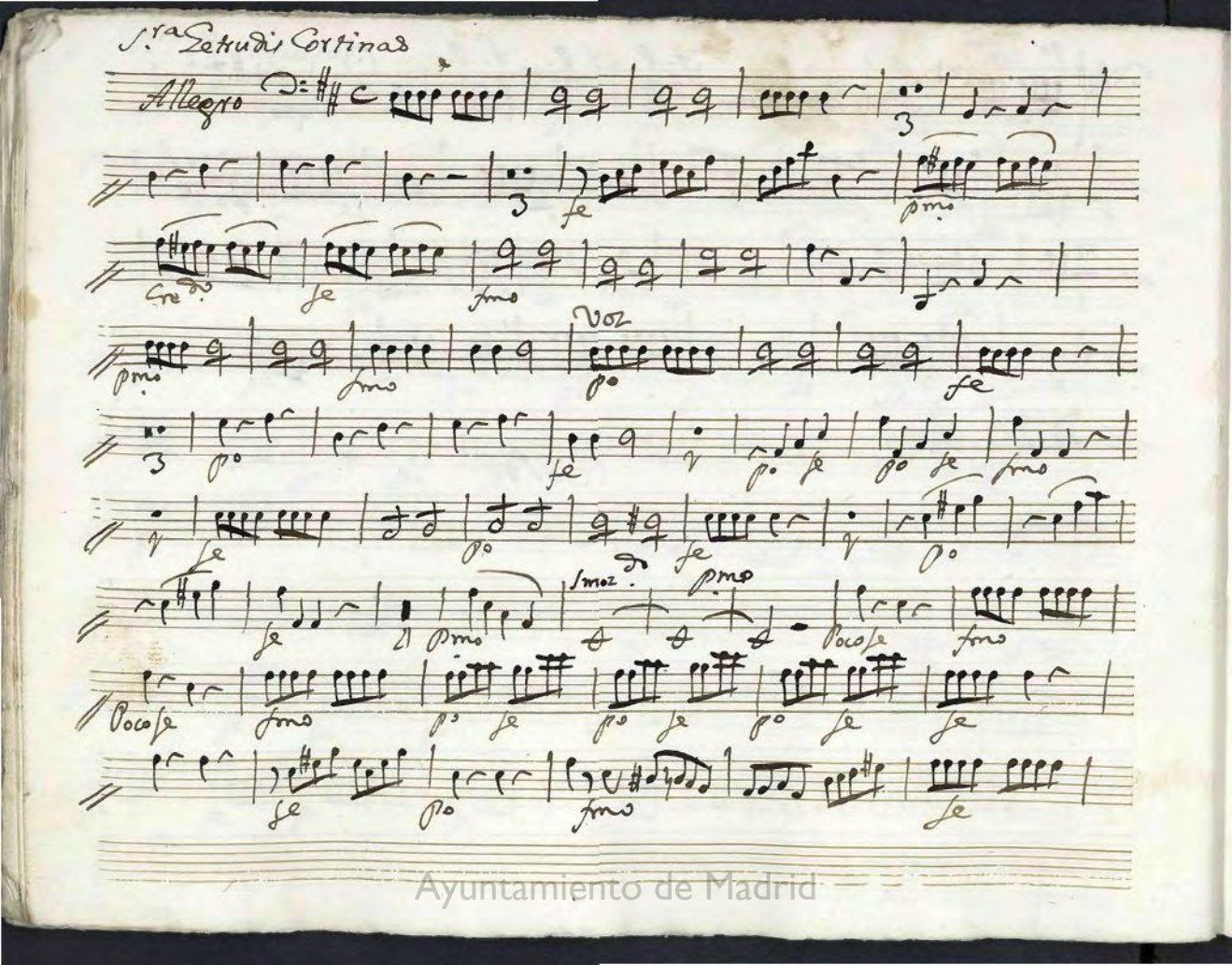

Ayuntamiento de Madrid

Ayuntamiento de Madrid

S.ra Mayora

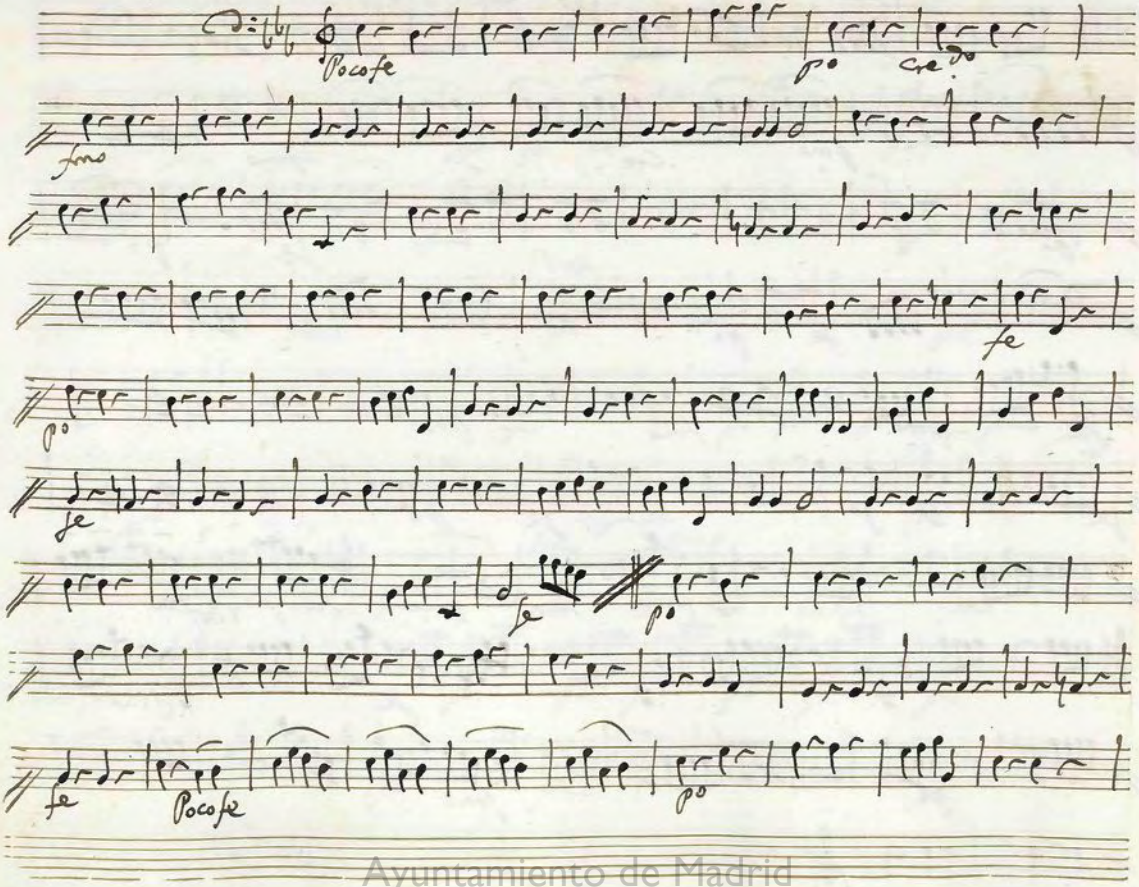

Ayuntamiento de Madrid

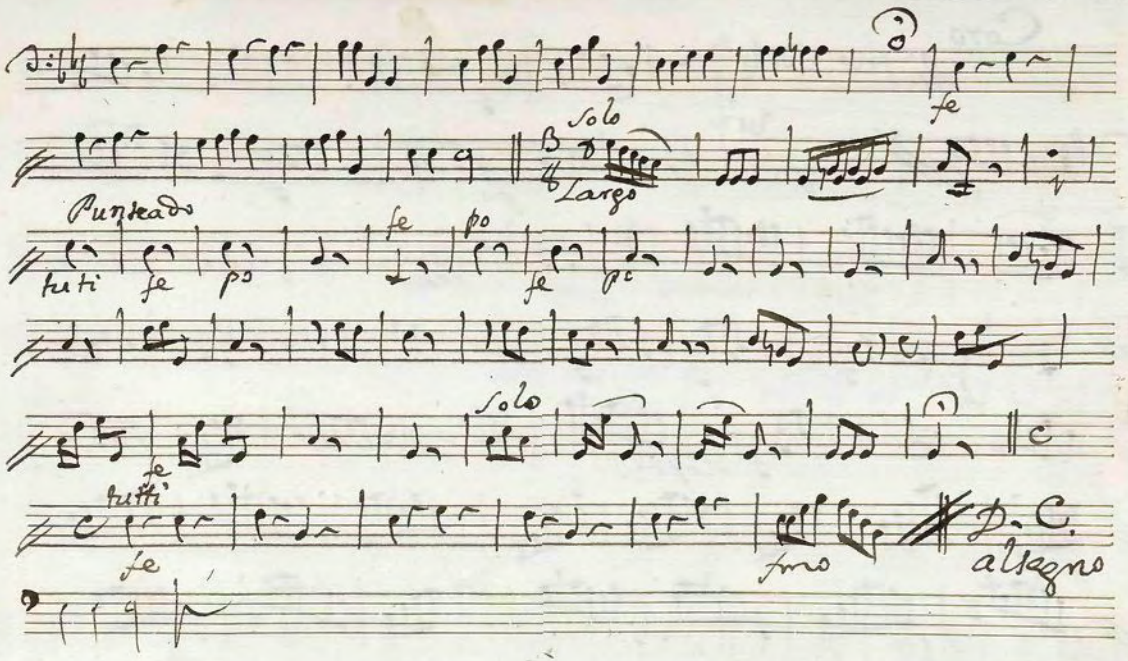

Ayuntamiento de Madrid

Coro

Andno

voz

po

Coplas po

fe

fe

fono

Se Repite al segno el Coro

Ayuntamiento de Madrid

All.º asai.

D. C.

All.º Marcha.

Ayuntamiento de Madrid

Coro 1.

Ayuntamiento de Madrid

Mus 54-2

b

Baxo

Tercetto

Ayuntamiento de Madrid

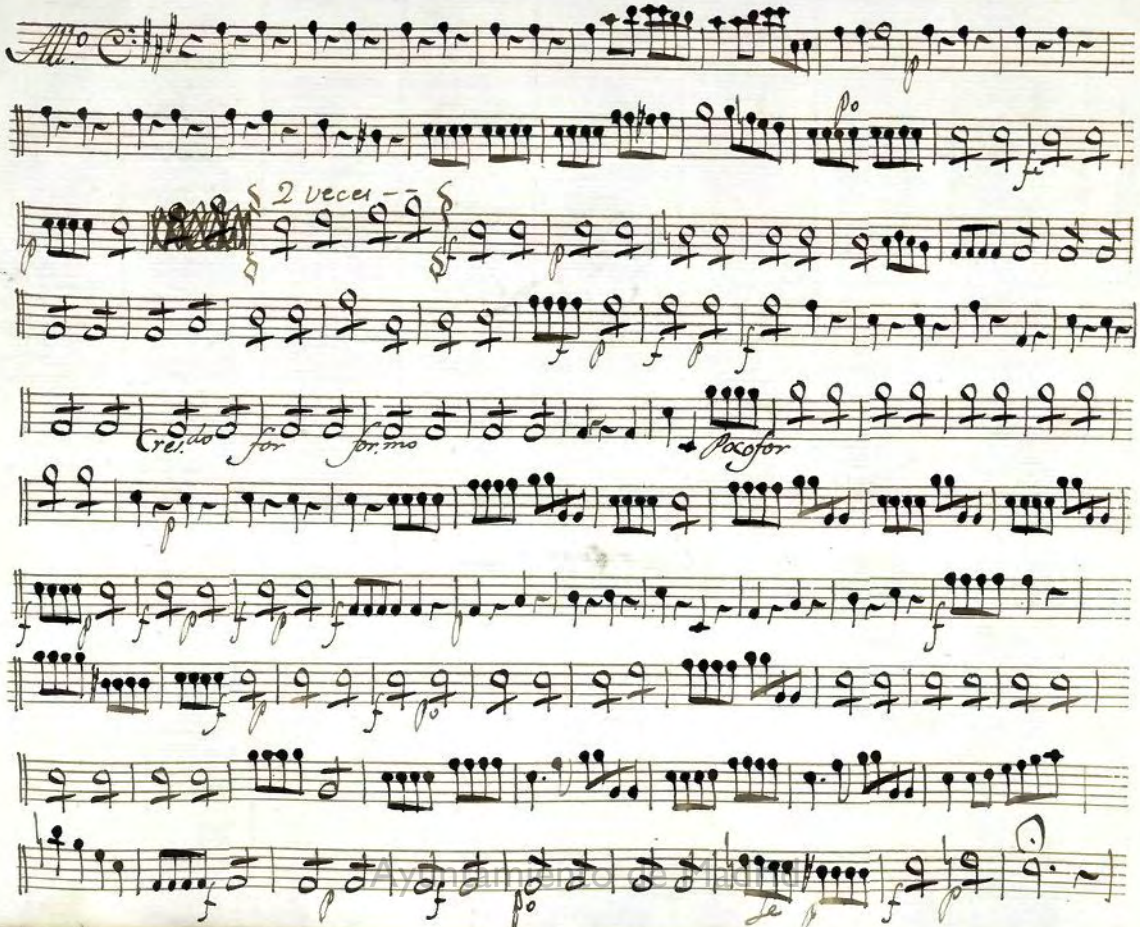

Ayuntamiento de Madrid

Mus 54-2

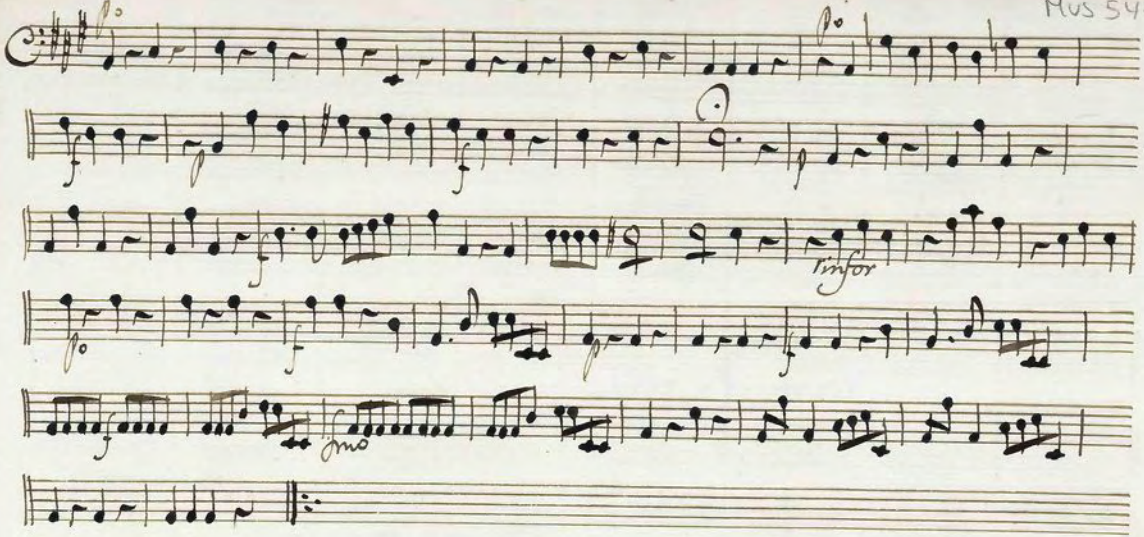

Ayuntamiento de Madrid

Ayuntamiento de Madrid

Mus 54-2

S.or Carreras ⁝

†

Violin Primero

Terceto

Ayuntamiento de Madrid

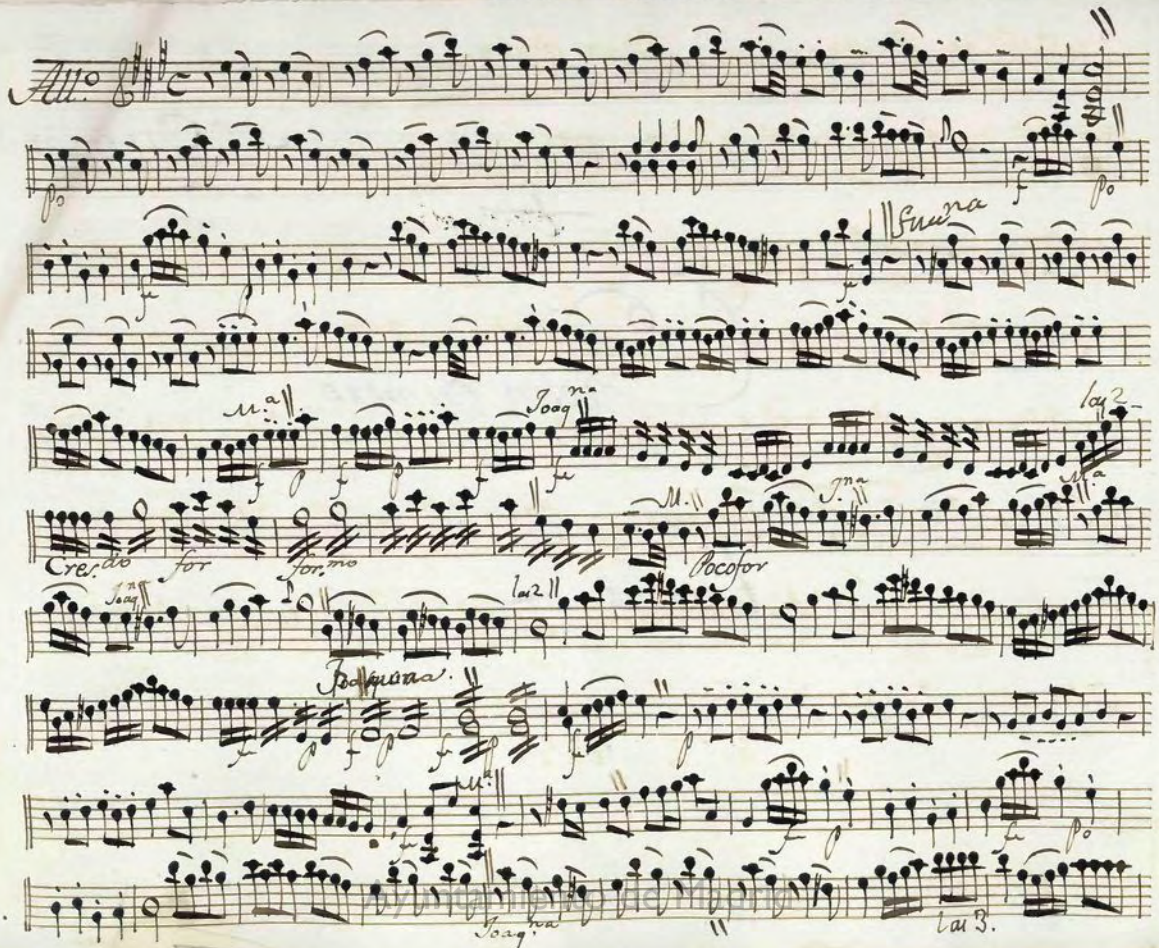
All.o
Cres.do for for.mo
Poco for
Joaq.na
lai 2
lai 3.

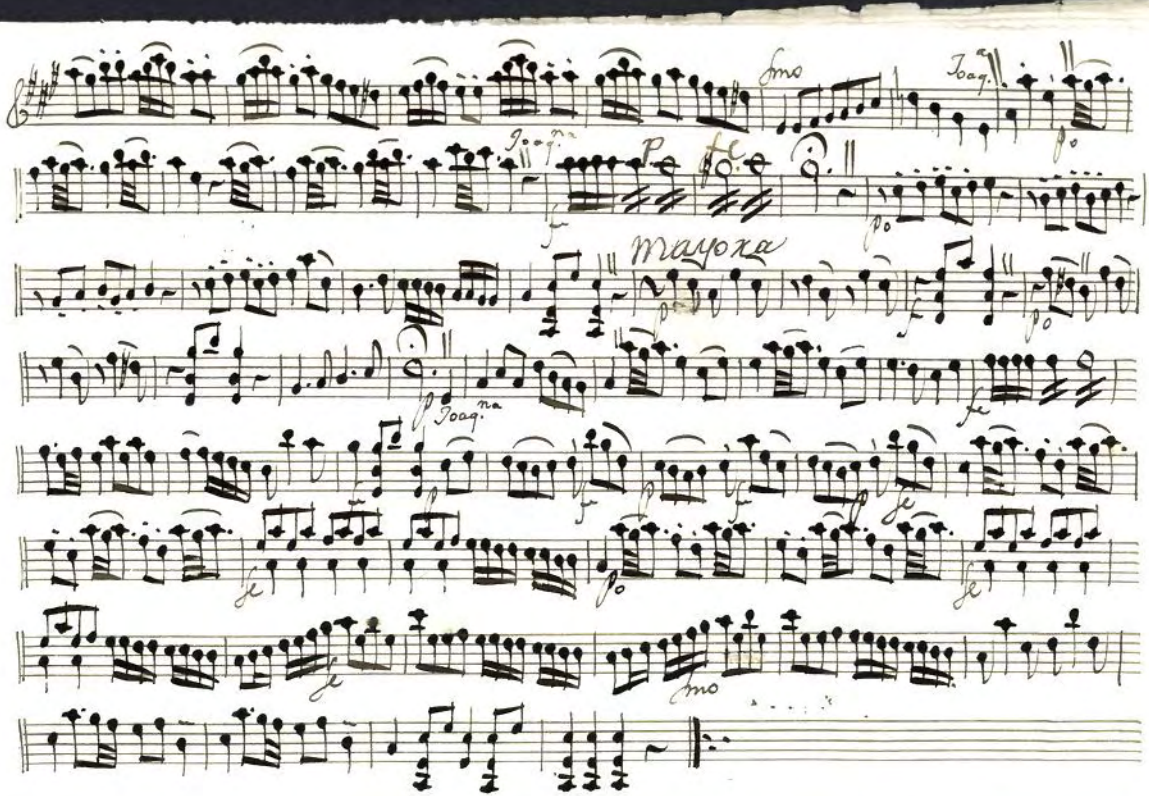

Ayuntamiento de Madrid

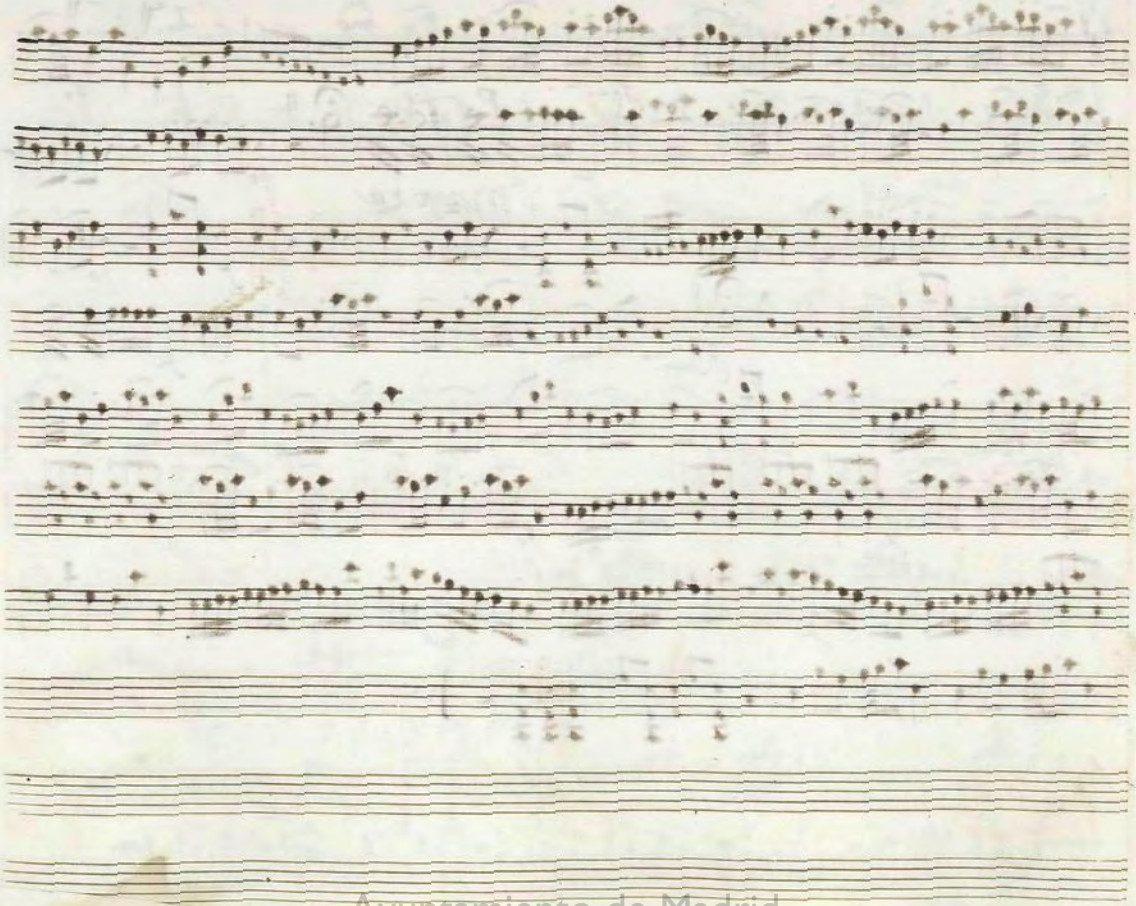

Ayuntamiento de Madrid

Mus 54-2

Violin Primero

Tercetto

Ayuntamiento de Madrid

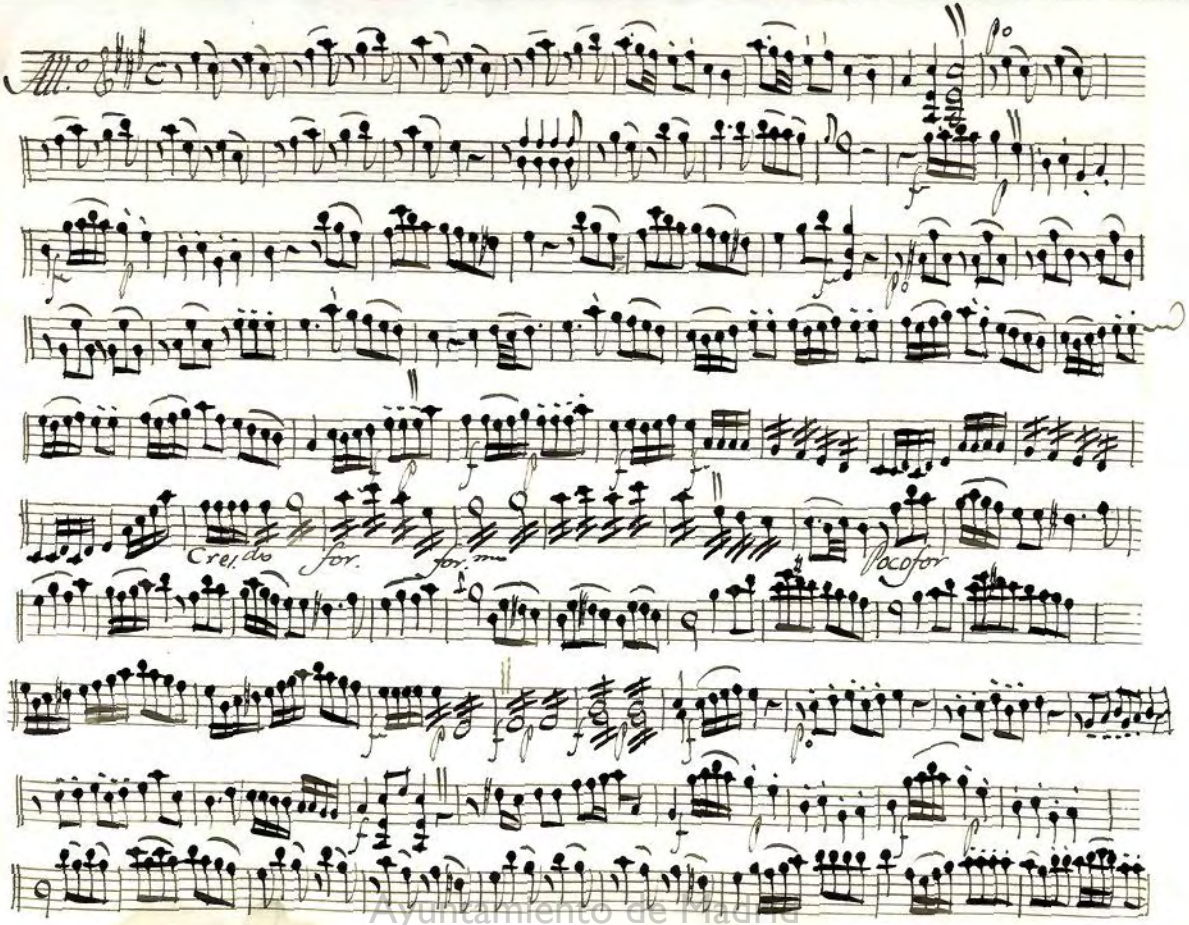

Ayuntamiento de Madrid

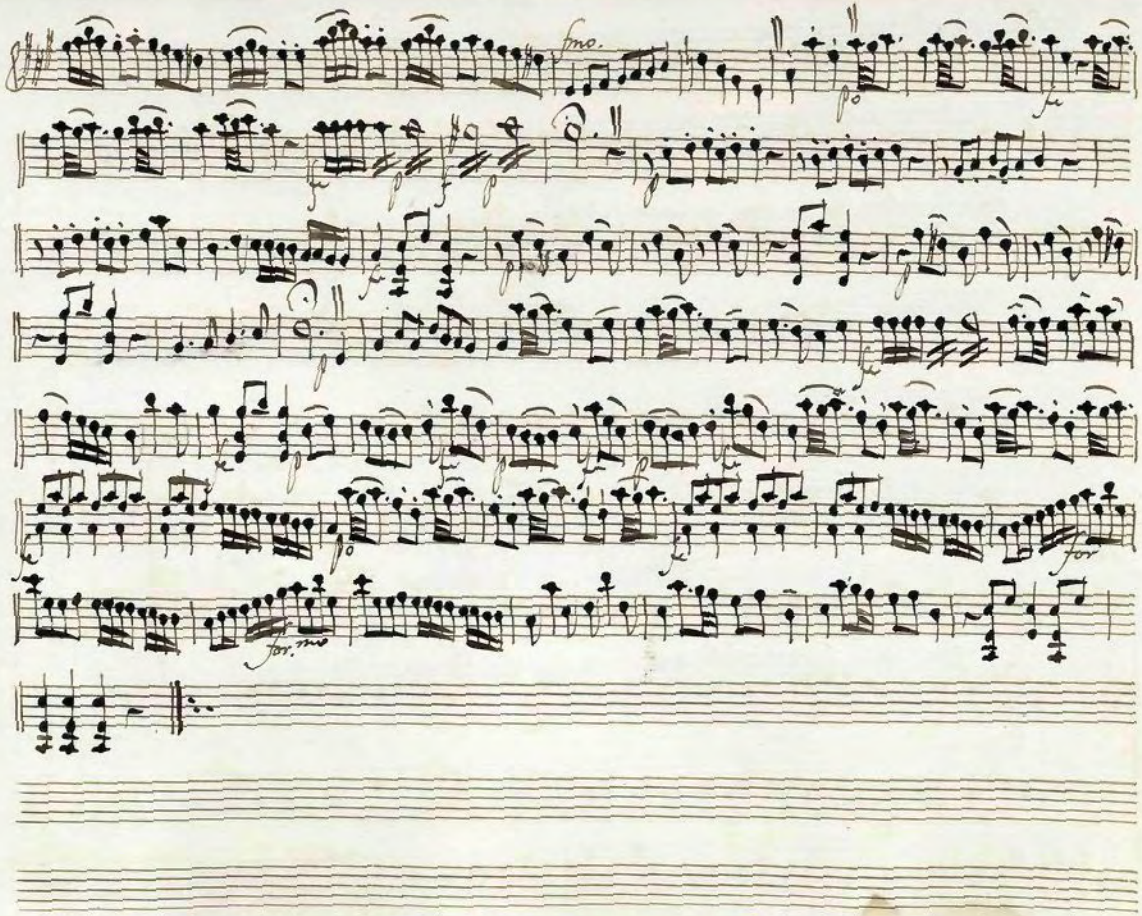

Ayuntamiento de Madrid

Ayuntamiento de Madrid

Mus 54-2

t

Violin Segundo

Tercetto

Ayuntamiento de Madrid

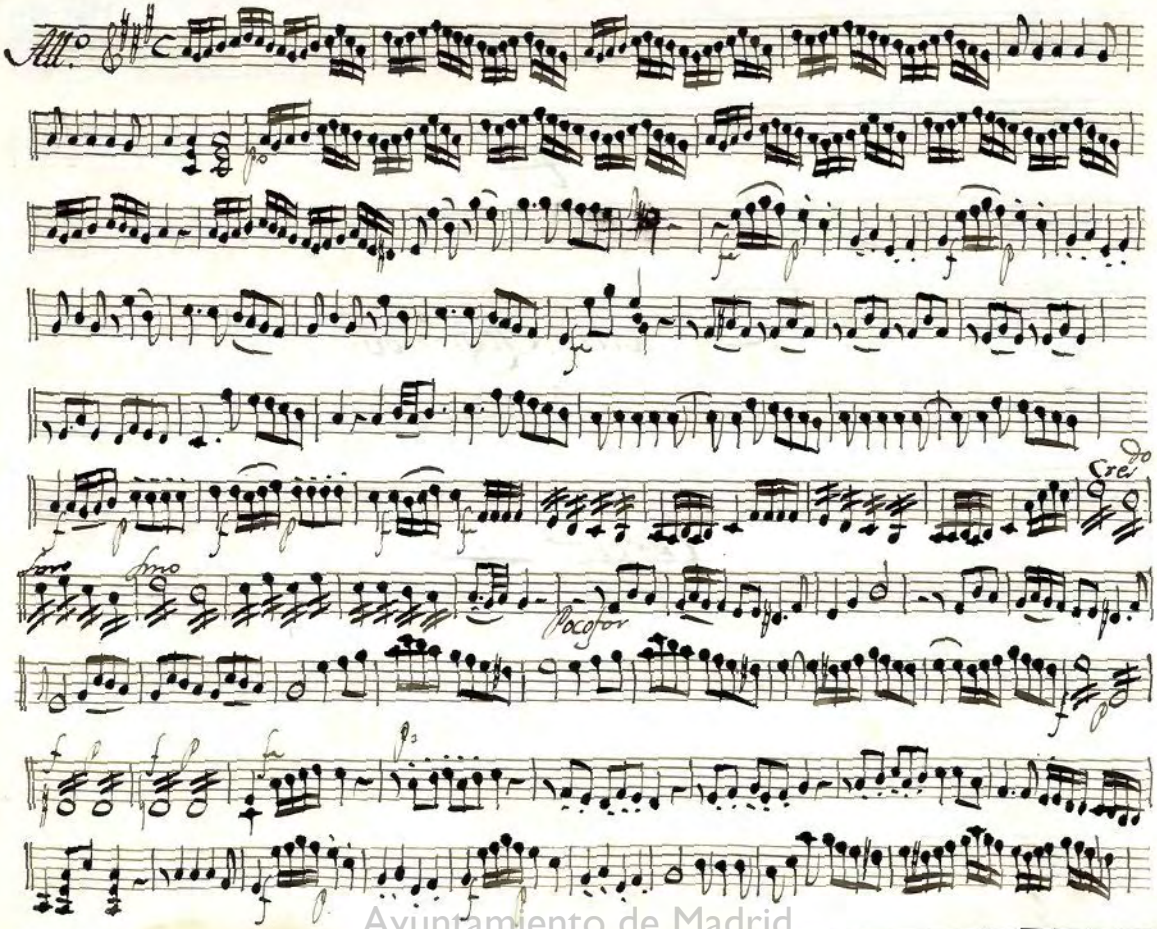

Ayuntamiento de Madrid

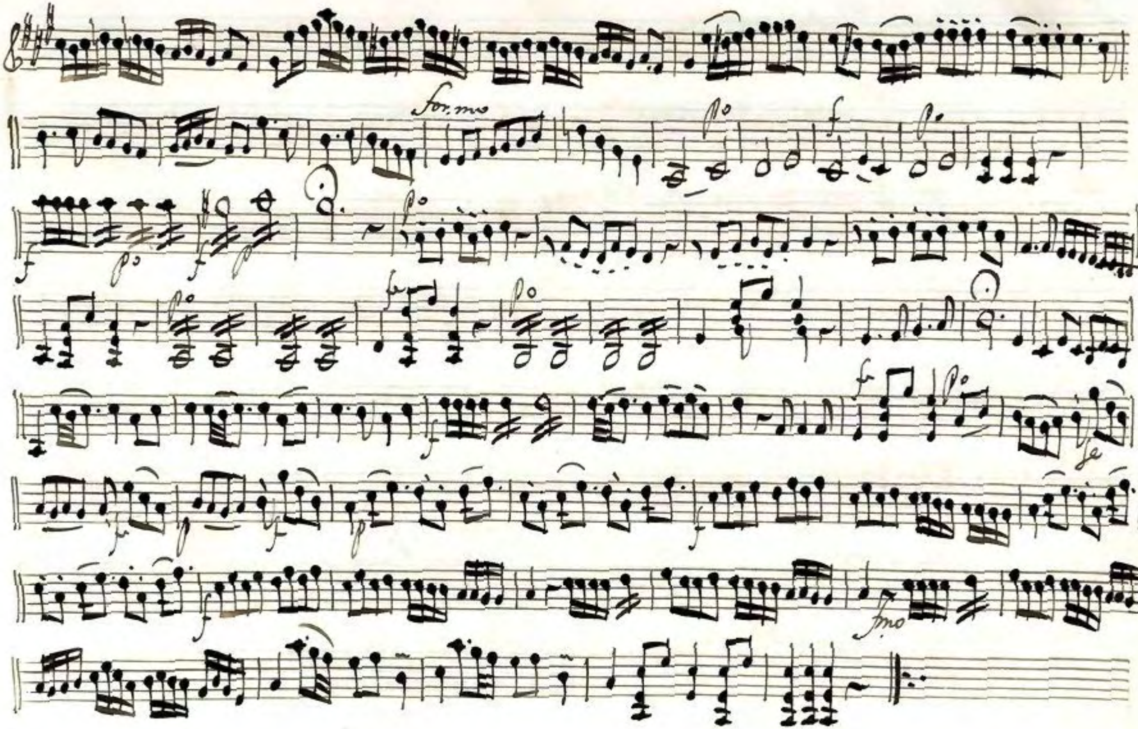

Ayuntamiento de Madrid

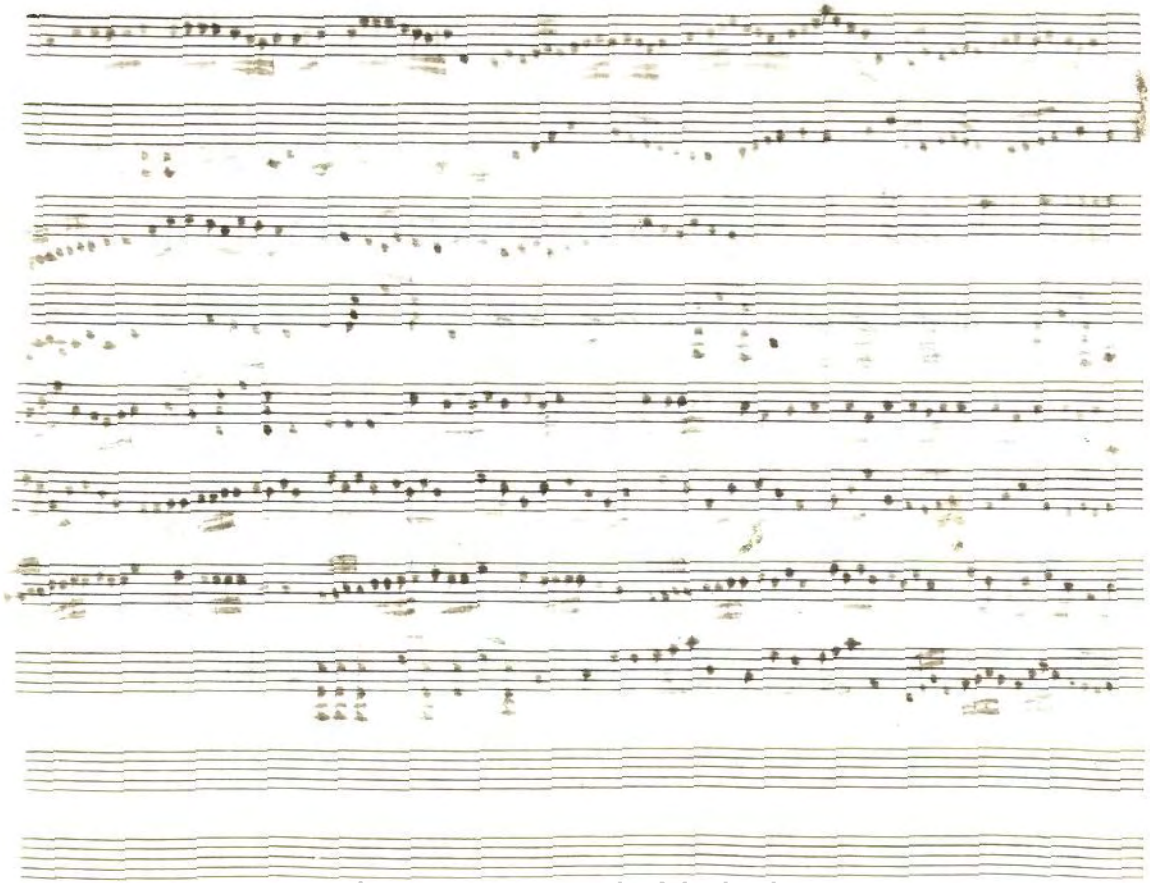

Ayuntamiento de Madrid

MUS 54-2

Violin Segundo

Tercetto —

Ayuntamiento de Madrid

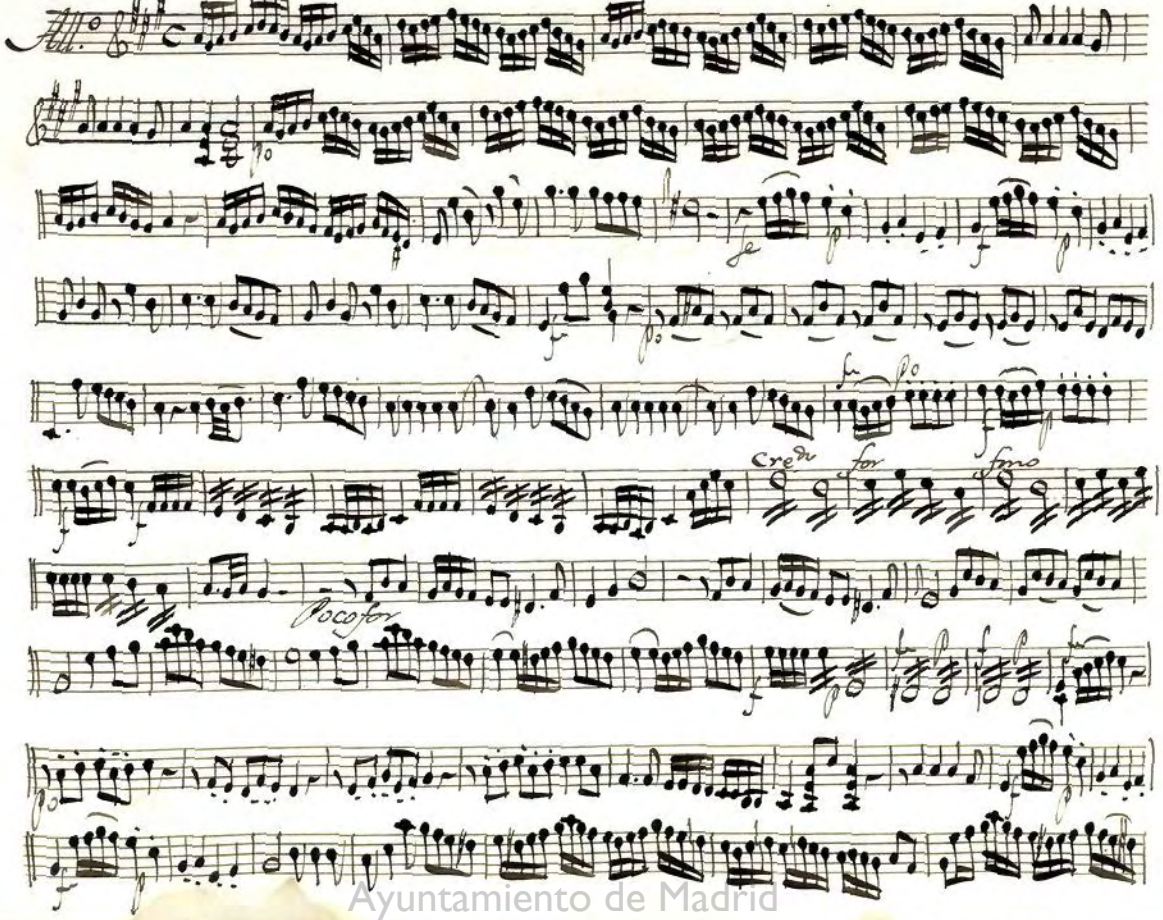

Ayuntamiento de Madrid

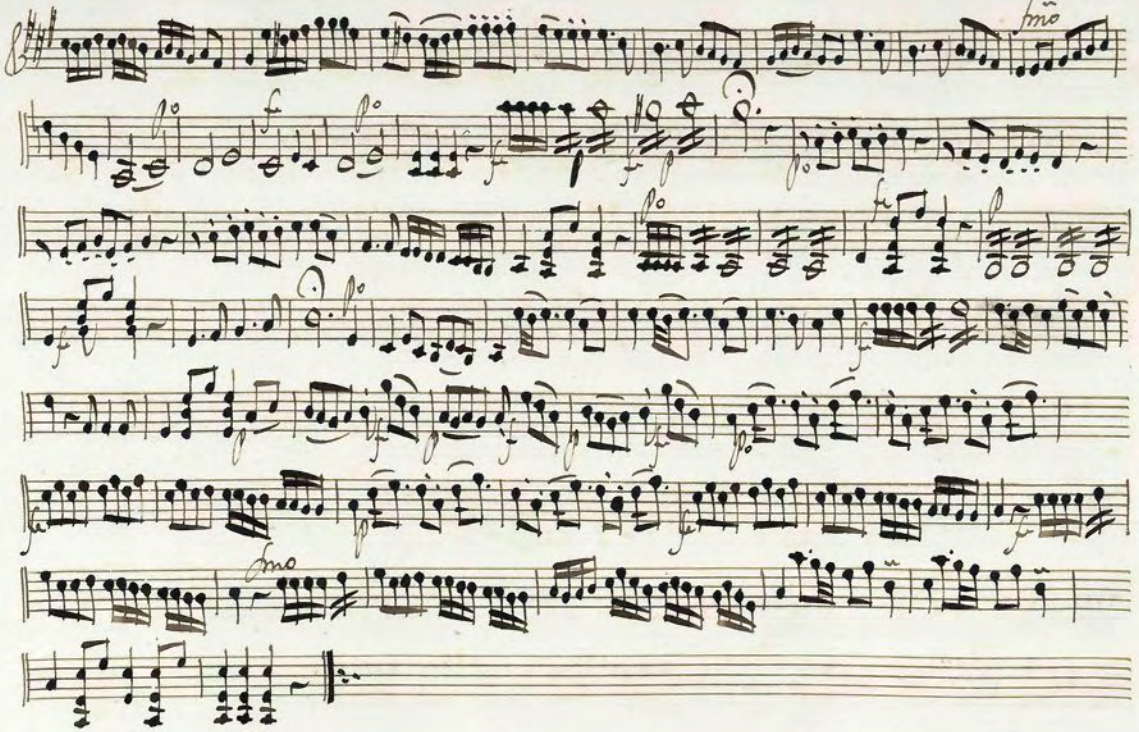

Ayuntamiento de Madrid

Ayuntamiento de Madrid

Mus 54-2

t

Baxo

Tercetto

Ayuntamiento de Madrid

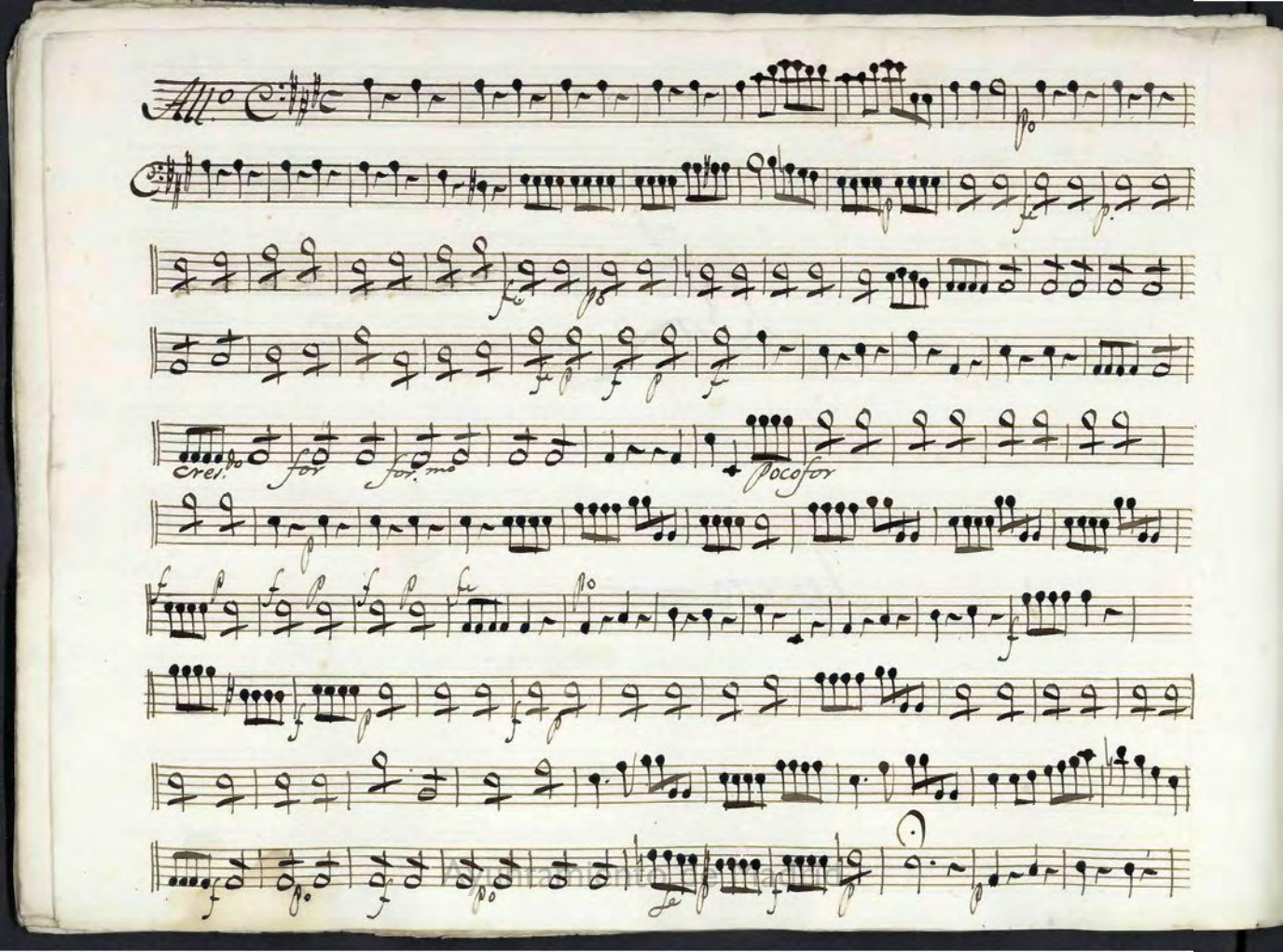
All.o
Crel.do
for
for.mo
Pocofor

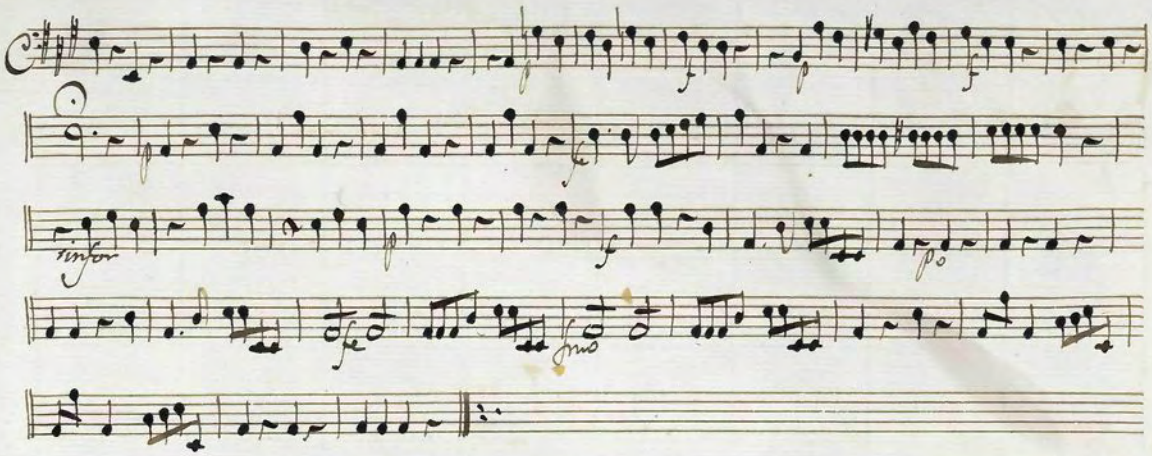

Ayuntamiento de Madrid

Ayuntamiento de Madrid