QJ
161

El caballero andante desfacedor de entuertos

F. Fleta Polo

Sonata para guitarra op. 76

clivis
PUBLICACIONS

AYUNTAMIENTO DE MADRID
Biblioteca Musical

Ayuntamiento de Madrid

Ayuntamiento de Madrid

I: 75/24152

El caballero andante desfacedor de entuertos

F. Fleta Polo

Sonata para guitarra op. 76

AYUNTAMIENTO DE MADRID - Biblioteca Musical

R. 39.254

AYUNTAMIENTO DE MADRID
0100325103

clivis
PUBLICACIONS

Ayuntamiento de Madrid

Editado por:
PUBLICACIONS CLIVIS - Córcega, 619
Barcelona (25) - España
© Reservados todos los derechos

Depósito legal B-23.897-1978
Impreso por:
E. Climent - Córcega, 619 - Barcelona

Ayuntamiento de Madrid

El caballero andante desfacedor de entuertos

I. Don Quijote y Rocinante por tierra de Campos

F. Fleta Polo

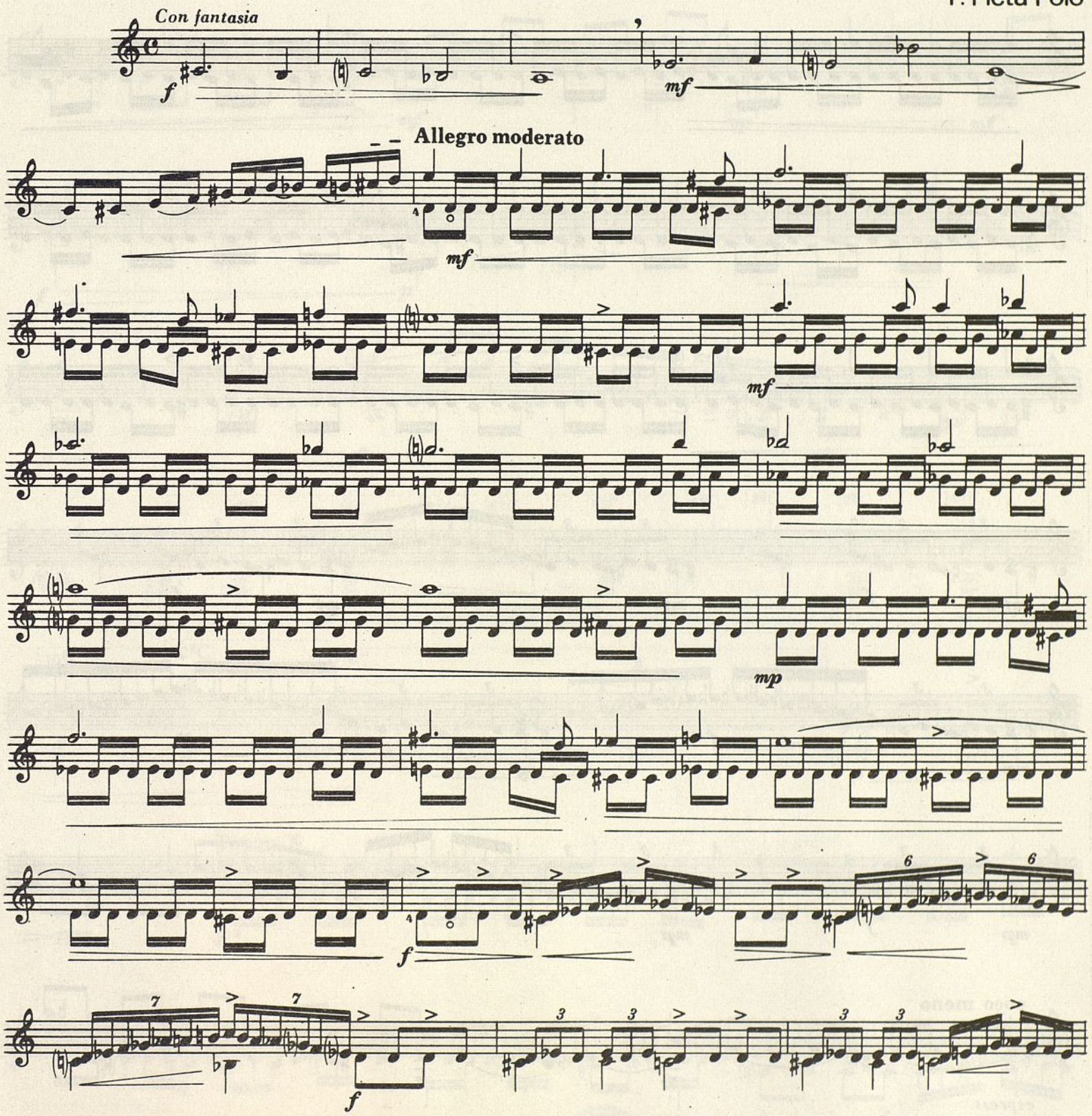

© Copyright 1978 by F. Fleta Polo - Barcelona (España) — Edición autorizada en exclusiva a PUBLICACIONS CLIVIS - Córcega, 619 - Barcelona (España).

Ayuntamiento de Madrid

mp

mf *f* *mf* *mf* *f*

mp *f* *mf* *ff*

mp *f* *mp*

poco meno

espress.

Ayuntamiento de Madrid

f mf p

mf mp mf

f p

p f

f

1ªC. 3ªC. 2ªC. 4ªC. 6ªC. 5ªC. 6ªC. 8ªC. 7ªC. 9ªC.

p p mp f

10ªC. 12ªC. 11ªC.

fff p

Tempo I

ppp p

AYUNTAMIENTO DE MADRID - Biblioteca Musical

Ayuntamiento de Madrid

meno mosso

mf espress.

p

mp

p subito

Ayuntamiento de Madrid

pp p f

mf mp

mf

ff f mf mp

mf

pp mp

p 1 2 mf f p

f ff mf Vivace

mf

accelerando · poco a poco

ff ff armonico 12ª C. pp fff

ff ff

AYUNTAMIENTO DE MADRID Biblioteca Musical

Ayuntamiento de Madrid

II. Requiebros a Doña Dulcinea

Andante

mp

p

poco meno mosso

3ªCejilla

4ªC.

pesante

mf

5ªC.

2ªC.

3ªC.

f

p

f

p

12ªC.

armonico

f

p

p

subito

ff

p

Lento

pp

mp

p

Tempo I

1ªC.

2ªC.

6ªC.

mf

f

p

f

mf

p

f

ff

Ayuntamiento de Madrid

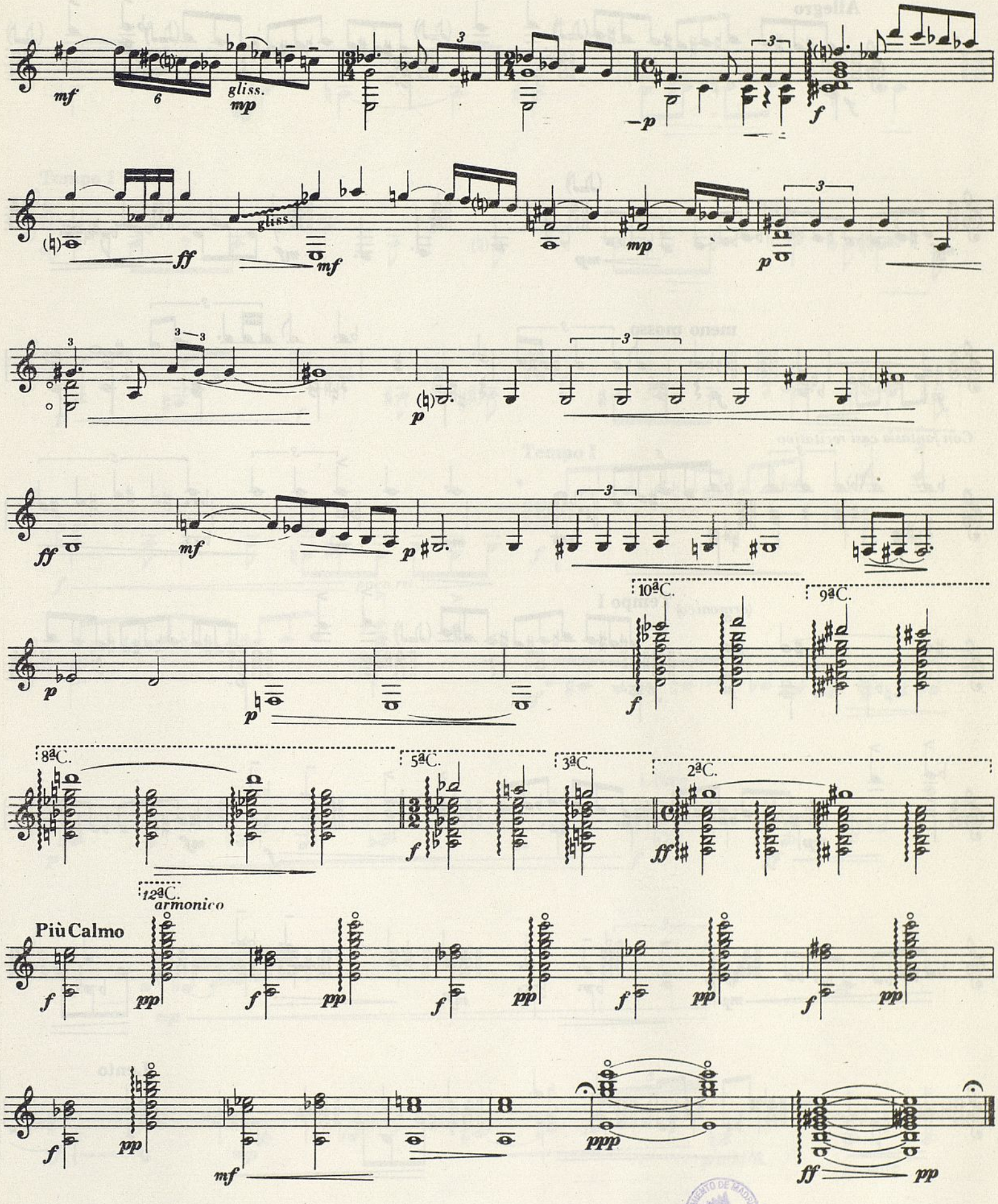

Ayuntamiento de Madrid

III. Sancho, el fiel servidor, en la Insula Barataria

Allegro

meno mosso

Con fantasia casi recitativo

(armonico)

Tempo I

Lento

Ayuntamiento de Madrid

mf

Tempo I

mf

p

f

Tempo I

f

poco rit.

mf

Libre

p

f

ff

mp

f

ff

mp

psubito

pesante

Ayuntamiento de Madrid

Tempo I

Presto

Tempo I

puente

puente

percutir con la mano sobre el puente

Ayuntamiento de Madrid

Ayuntamiento de Madrid

Ayuntamiento de Madrid