

20 MAY 1960

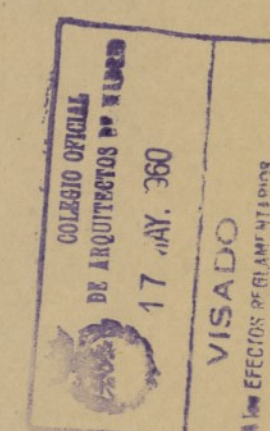

PROPIEDAD.

Blanco-Soler

EL ARQUITECTO.

Blanco-Soler

"EL CORTE INGLÉS"

PROYECTO PARA LA INSTALACION DE
DOS ASCENSORES
PLANTA GENERAL DE PISOS

DIB.	CAL.	A.	ESCALA	FECHA
			1:100	29-IV-1960

BLANCO-SOLER • ARQUITECTO

MONTE ESQUINZA, 28 • MADRID • TELEF. 23 08 44

112

Ayuntamiento de Madrid

CALLE TETUAN

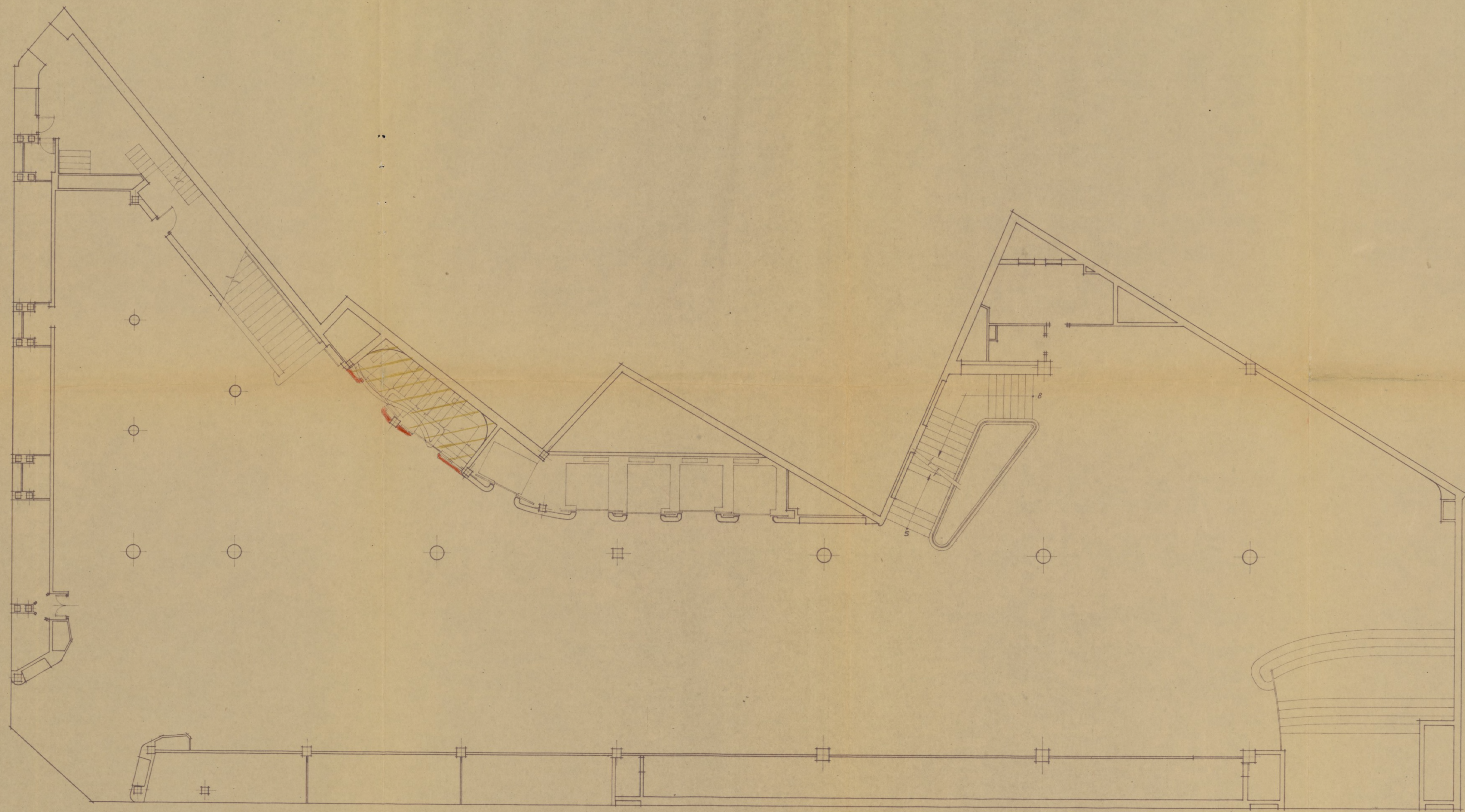

CALLE PRECIADOS

POR LA PROPIEDAD. EL ARQUITECTO.
Blanco *Romero*

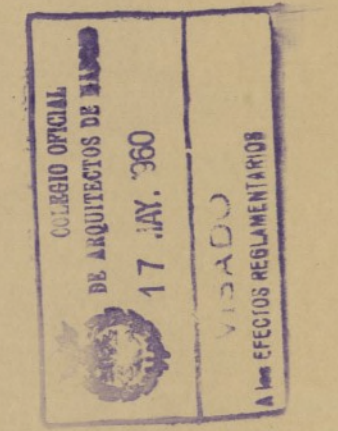

Ayuntamiento de Madrid

EL CORTE INGLES				
PROYECTO PARA LA INSTALACION DE DOS ASCENSORES				
PLANTA BAJA				
DIB.	CAL.	A.	ESCALA	FECHA
			1:100	29-IV-1960
111				
BLANCO-SOLER • ARQUITECTO				
MONTE ESQUINZA, 28 • MADRID • TELEF. 23 08 44				

CALLE TETUAN

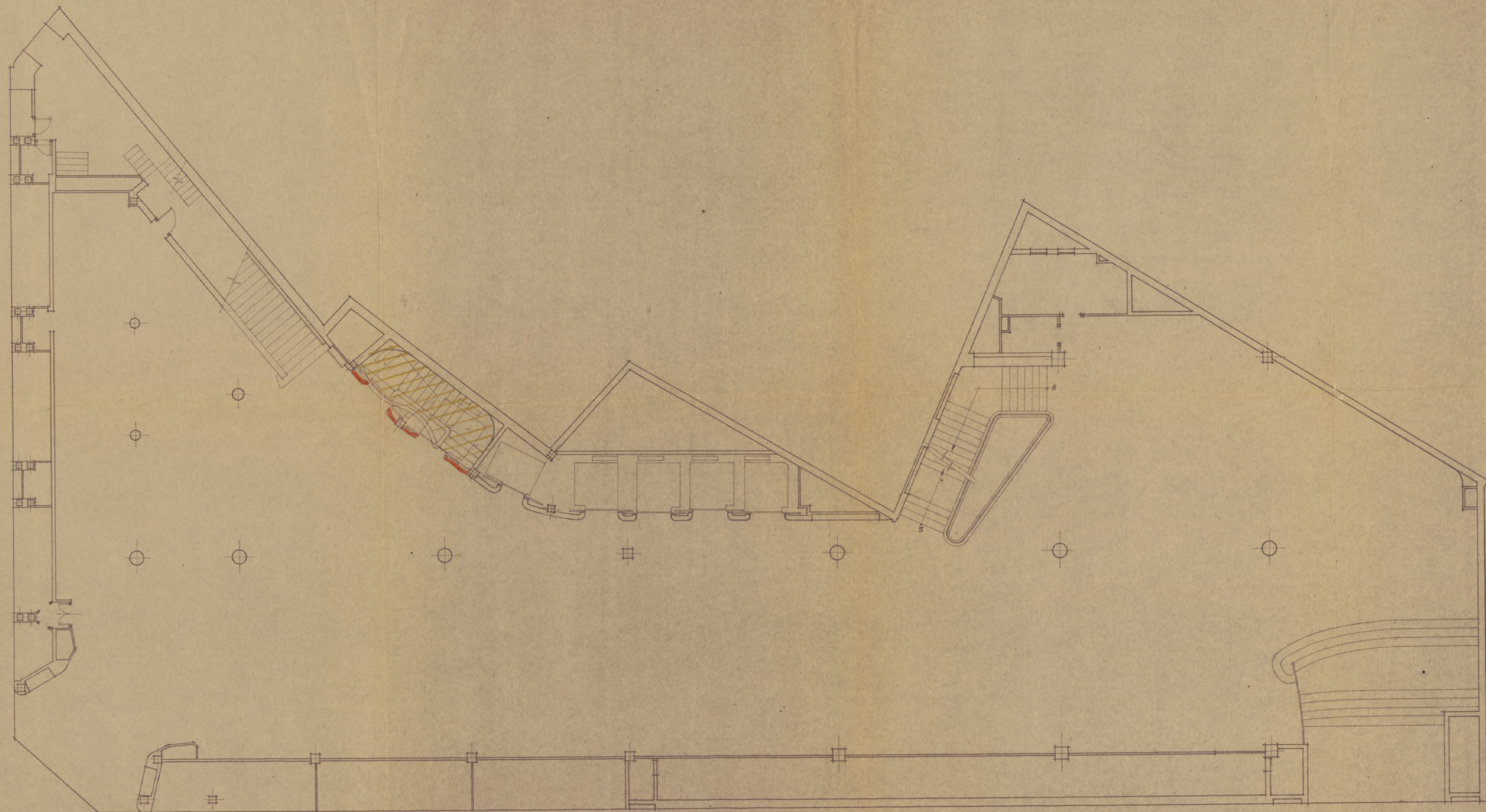

CALLE PRECIADOS

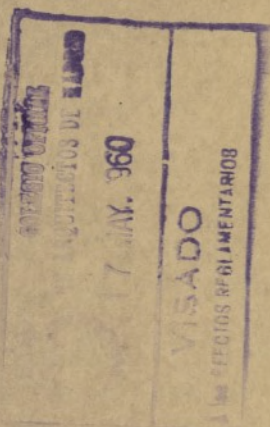

FOR LA PROPIEDAD
R. Soler
EL ARQUITECTO
Blanco-Soler

Ayuntamiento de Madrid

"EL CORTE INGLES"				
PROYECTO PARA LA INSTALACION DE DOS ASCENSORES				
PLANTA BAJA				
DIB.	CAL.	A.	ESCALA	FECHA
			1:100	29-IV-1960
111				
BLANCO-SOLER • ARQUITECTO				
MONTE ESQUINZA, 28 • MADRID • TELEF. 23 08 44				