

*118*  
*118*

*Const. = 2080 p. 79-902*  
*Alquiler - R. A. & f. 511-905*

*Congreso.* *B.*

*16-327-78*

*118*

**190** *2*

AYUNTAMIENTO DE MADRID

Negociado de *Obras*

CLASE *Construcciones.*

**Expediente**

*promovido por D. Sabino*  
*Abellan para construir un hotel en un solar*  
*con fachadas a los calles de Docangel y*  
*Sancho Savila extrarradio.*

*Nueva instancia solicitando licencia para*  
*alquilar el hotel de referencia.*









V 2 E B V 2

## Memoria descriptiva

Los planos que por duplicado adjunto se acompañan, corresponden al de emplazamiento o conjunto para la construcción de un hotel interior, y portería en escala, de 1:200 y los de detalle de plantas de sótanos baja y principal del hotel propiamente dicho, a la escala de 1:100, a cuya escala también se dibuja la planta del pabellón portería.

El hotel de referencia se construye en el interior y sitio trazado en el plano de conjunto, de un solar con fachadas a las calles de Bocanegra y Sancho Dávila, en el extrarradio del Distrito de Puente de Vallecas, cuyo solar tanto en sus dos fachadas como en ambas medianerías, se halla cercado con pilastras y tableros de fábrica de ladrillo recocido, y listonaje grueso de tabla formando empalizada.

La material construcción del hotel consiste en vaciado general de toda la superficie que ha de ocupar, para caja de sótanos, y apertura de saujas para levantar sobre el correspondiente cimiento el edificio de fábrica de ladrillo recocido que ha de constituir el arco de fachadas



del referido hotel, que se revocarán y decorarán convenientemente, segun aparece en el dibujo respectivo.

Las traviesas serán entablados de madera y tabicados sus capones, guarnecidos todos los paramentos y dejando tendidos de yeso blanco, los de los pisos que no hayan de ir estucados. Los pisos se formarán con maderos de las dimensiones de las crugias formando sus bovedillas con cascote.

La cubierta se formará a cuatro aguas con pares de madera entablados de ripa y cuajados de teja.

La escalera que baja hasta el sótano y comunica los pisos de la casa entre sí, será en su construcción a la francesa, con balaustres de casquillo y coquillo. La cocina tendrá su fogón con campana, subida y salida de humos, y los retretes tanto del hotel, como del pabellón portuario se acometerán a la atarjesa interior que ha de construirse en la dirección que señala el plano de conjunto, acometida al pozo colector que se ha de abrir delante de la fachada a la calle de Sancho Dávila.

Por cuanto se refiere a la adaptación de la red de saneamiento, se cumplirán las prescripciones de la circular de veinte de febrero último, dictadas para el extramuro.

La tabiquería sencilla será de ladrillo



PLANO DE EMPLAZAMIENTO

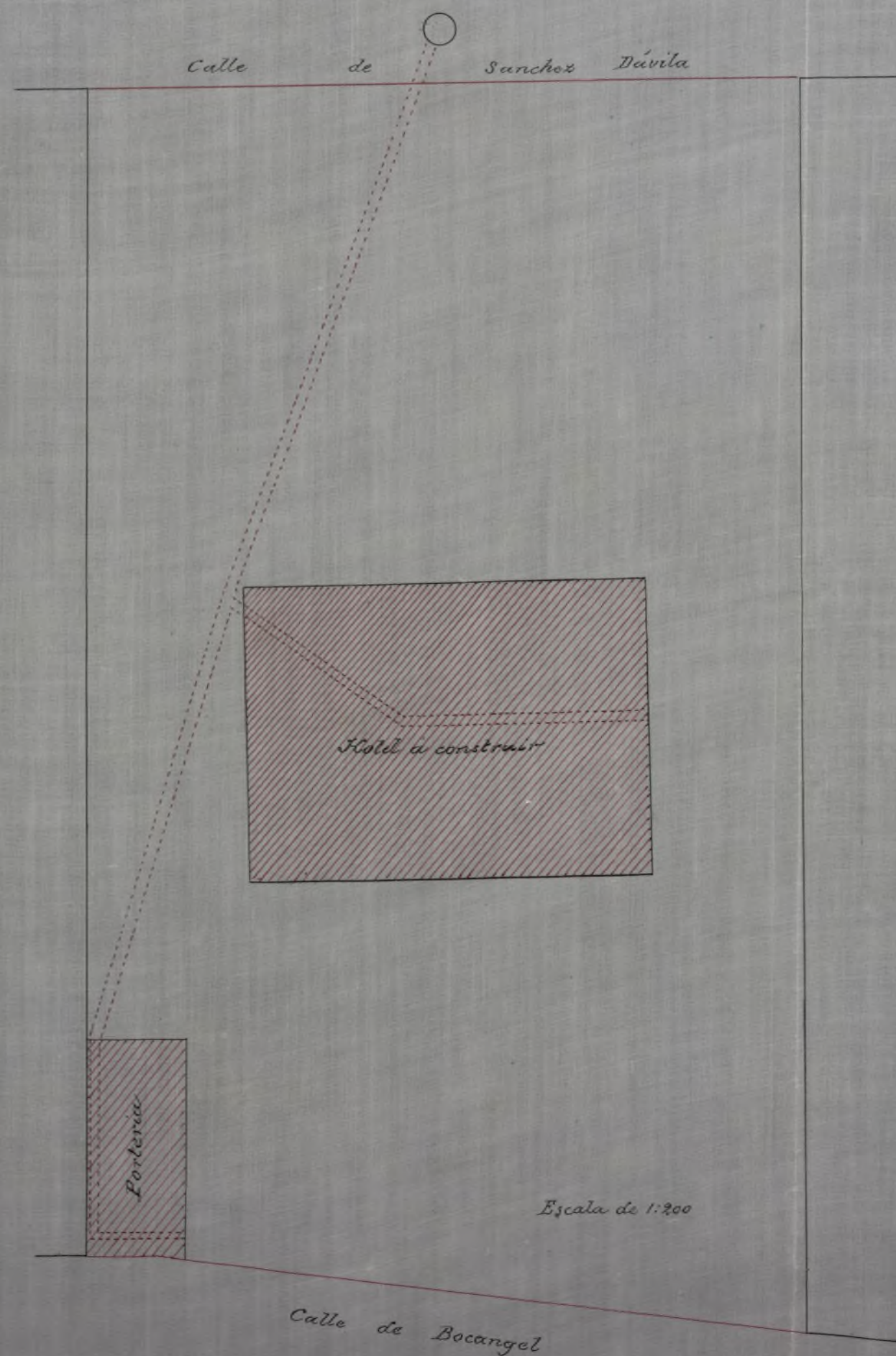

PABELLON PORTERIA

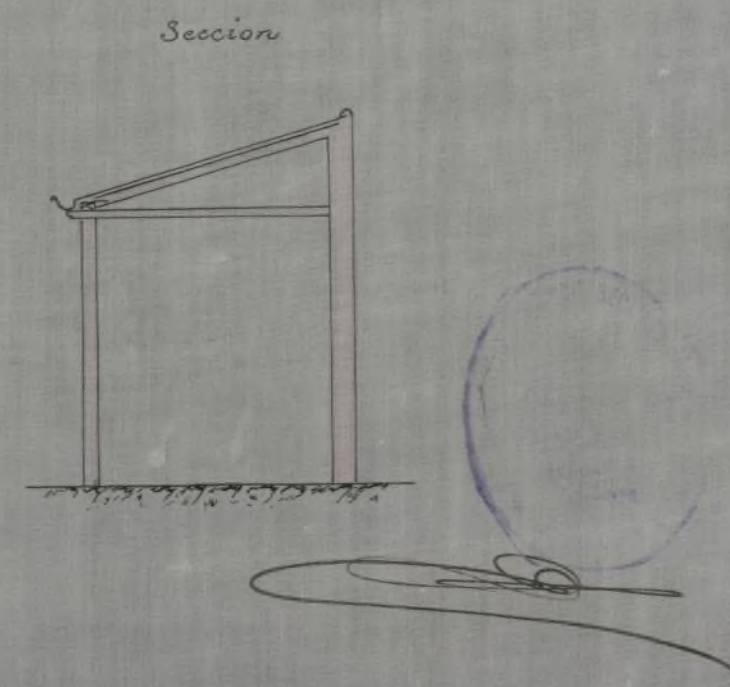
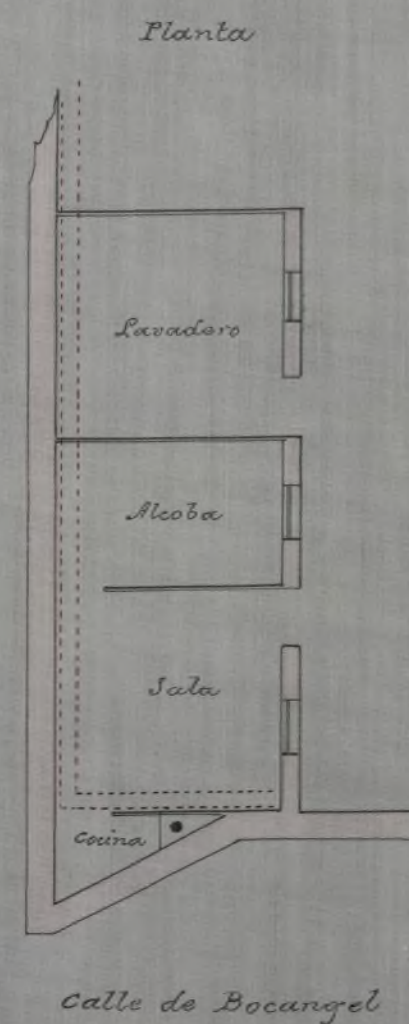

Madrid 28 de Julio de 1902  
*Jose Parkiss*  
 Arto de D. F.





PLANTA DE SÓTANOS

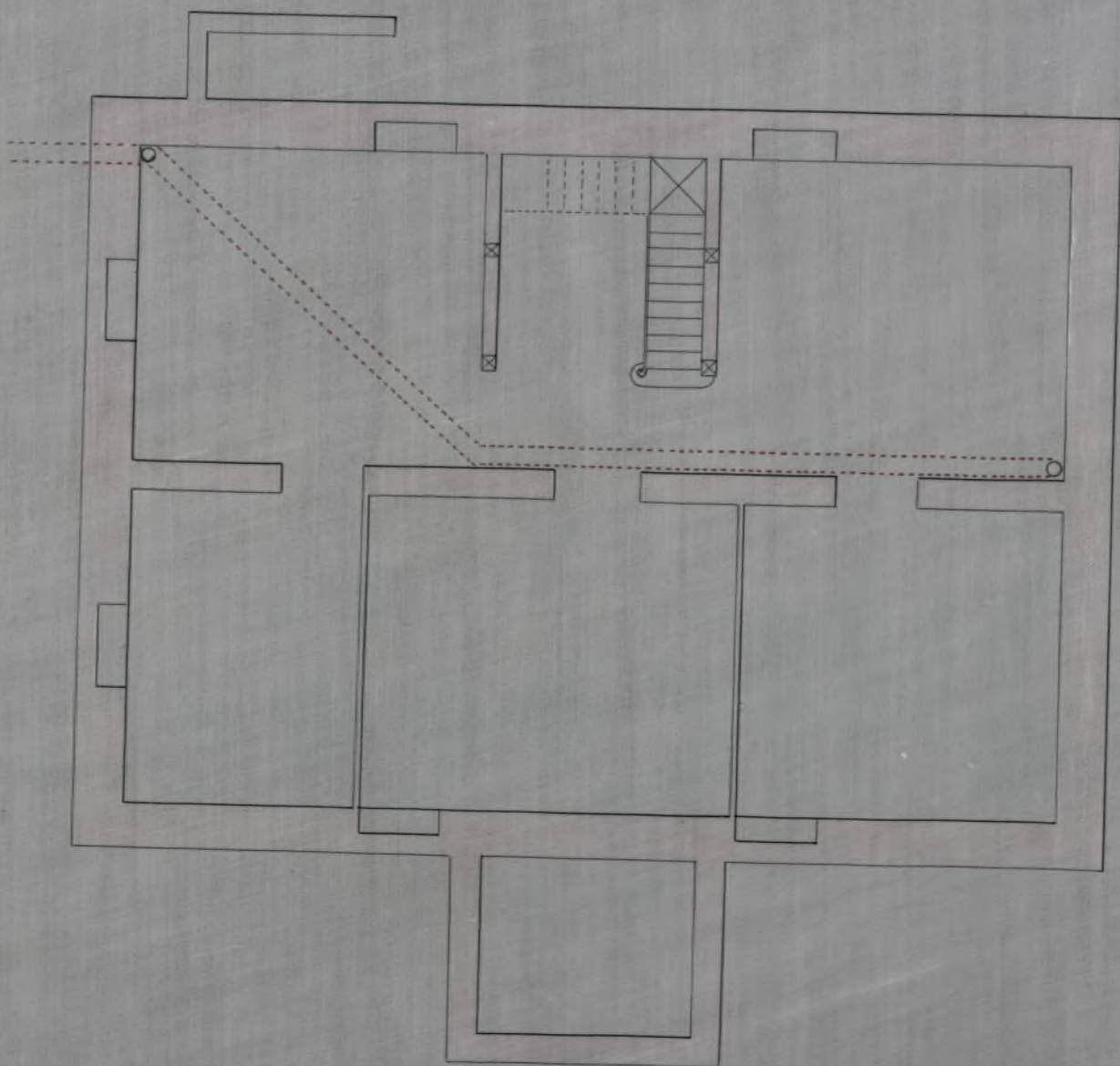

PLANTA BAJA

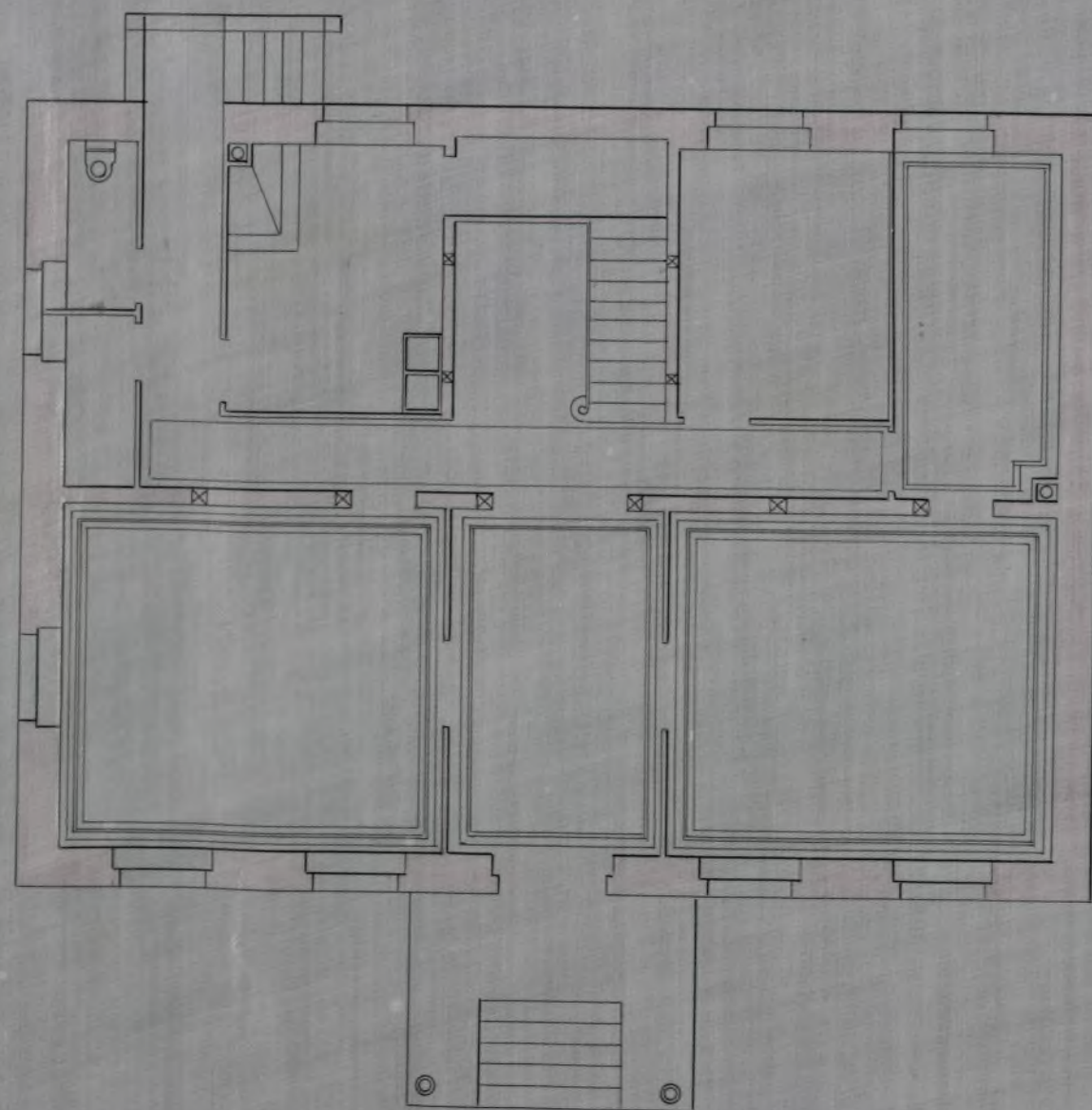



ABINO ABELLAN EN LAS CALLES DE BOCANGEL Y SANCHO - NÁVILA

PLANTA PRINCIPAL

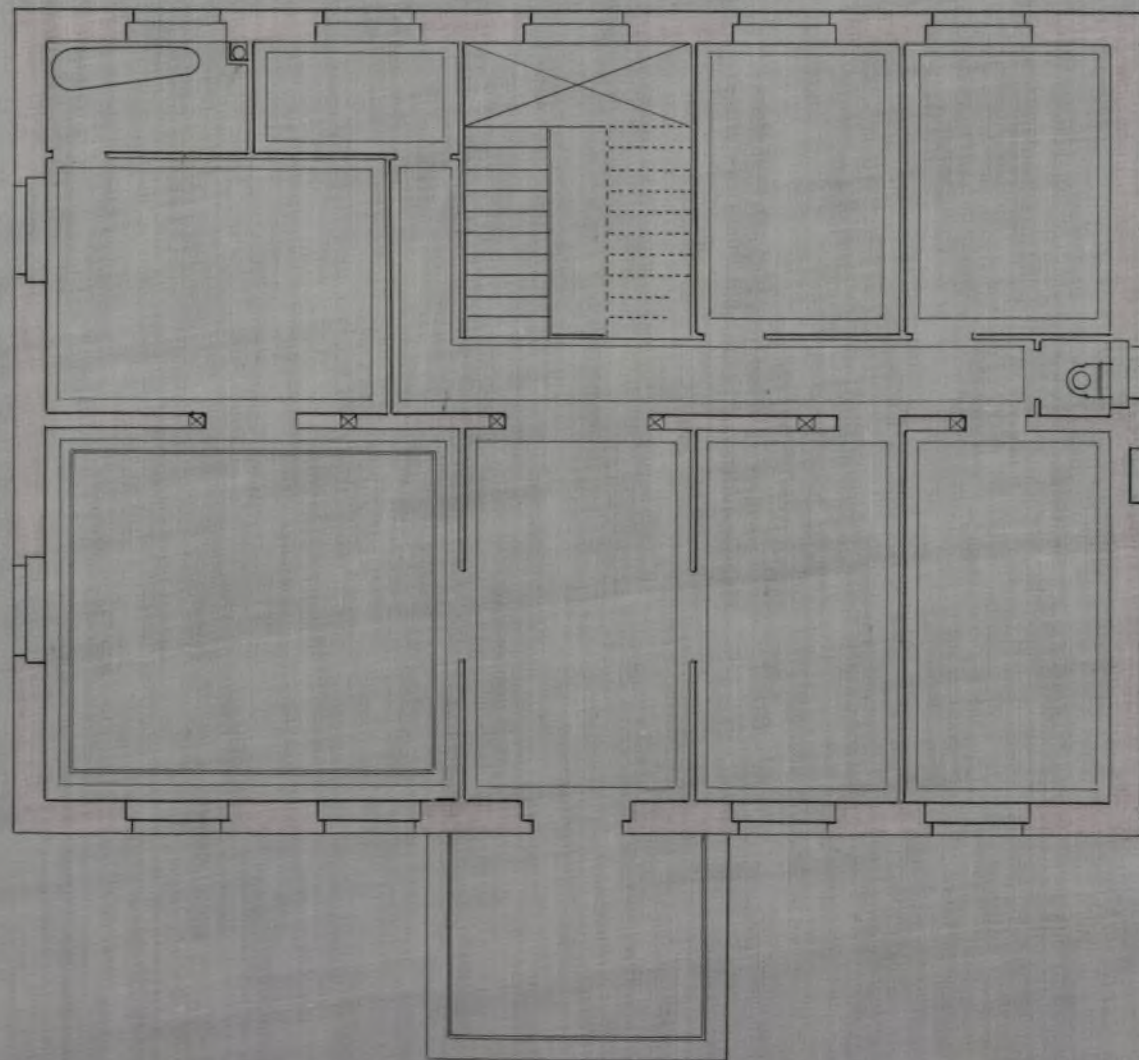

SECCION

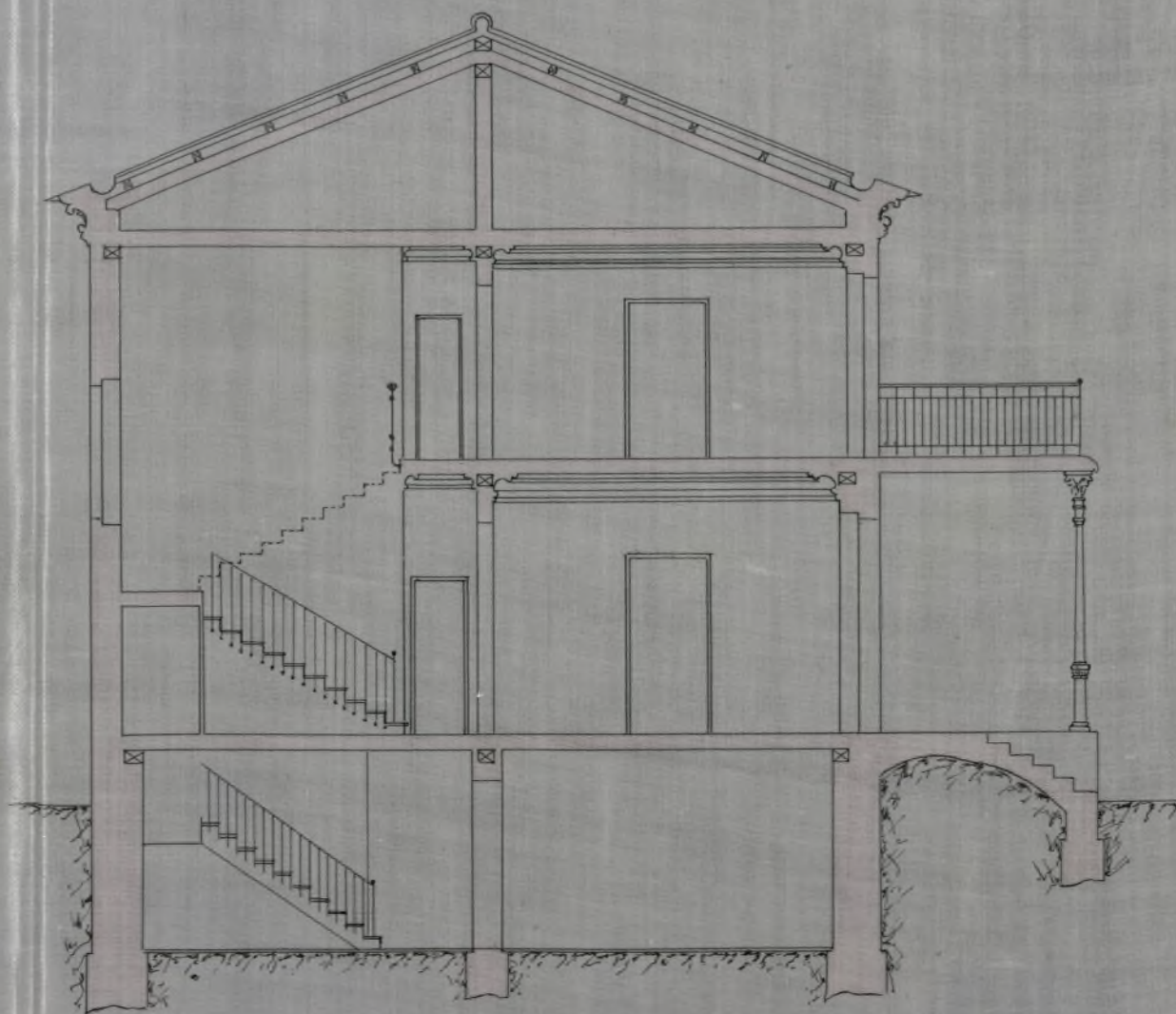

Escala de 1:100

FACHADA



Madrid 28 de Julio de 1902

José Parkes  
Arq. de P.





llo pardo. Los pavimentos de baldosin b'en-  
terminados. Las escaluatas tanto de la fa-  
chada principal como de su opuesta, se for-  
maran con pedraños a sordinel de ladrillo  
de prensa.

Todos los huecos tanto de paso como de  
luz, han de tener su carpinteria de taller  
con herrajes de colgar, seguridad, pintura y  
cristales. El cubrado interior consistira en  
esquifes de yeseria en las habitaciones prin-  
cipales y empapelado de sus huecos. El pa-  
bellon porteria se construira con ladrillo  
recocido, cubierta de madera y teja, tabique  
de ladrillo pardo, solado de baldosin y car-  
pinteria de taller en sus correspondientes  
huecos, siendo la distribucion tanto de esta  
porteria como la del hotel las que acusan  
los respectivos trazados. El hotel ocupa una  
superficie de cuarenta y cinco metros  
cuadrados o sea la de treinta y cinco me-  
tros desarrollada, de las dos plantas de que  
cuenta. La porteria ocupa una superficie  
de veinticuatro metros.

Madrid 28 de Julio de 1902.

José Tinkiss

Arq. de P. B.





R.O. fol. 79/902



Excmo. Sr. Alcalde Presidente del Ayuntamiento de esta M. H. Villa.

Don Sabino Abellán domiciliado Huérfano de Balboa 7, a' V. E. acude

Suplicando le conceda la necesaria licencia para construir de nueva planta un hotel en el interior de un terreno ya cercado, con arreglo a los planos de conjunto y detalle que acompaña formados por el Perito que ha de dirigir las obras y que al margen suscribe la presente instancia.

Madrid 2 de Agosto de 1902.

Sabino Abellán y García

José M. P. P. P.  
Alro de P. P.

2

Agosto 14

Informe el Sr. Arquitecto de la 3ª Sección



*[Signature]*

Excmo. Sr.



Alcalde Presidente:

En vista de la precedente instancia solicitando permiso para construir un hotel en las calles de Borangel y Luchio Dávila con arreglo á los planos y memoria descriptiva que se acompaña susinto por el M.<sup>to</sup> de Obras D. José Purkiss debo informar á V. B. que puede concederse la licencia al efecto, siempre que la construcción se sujete al diseño presentado con observancia de cuanto disponen las Ordenanzas Municipales y demás disposiciones vigentes respecto á edificaciones urbanas y andamios en esta capital, así como las R.<sup>es</sup> D.<sup>as</sup> de 10 de Junio de 1854 y 20 de Abril de 1867.

Estando situado el solar de que se trata fuera de la zona del Ensanche, la línea de fachada habrá de situarse sobre la que une las construcciones inmediatas por ambas calles, que con las alineaciones acordadas por los propietarios de aquella localidad al hacer la distribución de sus solares.

Habrá de hacersele entender al interesado que esta concesión no le da derecho á reclamaciones de ningún género para el día que las



reformas de la población hicieran necesario un estudio de alineaciones y rasantes en aquella zona.

El pozo de aguas muías deberá situarse á la distancia que se menciona ó señalada en el plano del filo de la fachada ó verja y hacia la parte exterior ó sea en la calle, según la R.D. de 20 de Abril de 1867. Tendrán sus paredes vestidas de fábrica y tanto estas como las de la atarjea recubiertas de portland. Los retretes tendrán sifón inodoro y las bajadas se prolongarán superficialmente hasta el tejado desembocando en él, teniendo igualmente sifones en las acometidas á la atarjea, que es todo lo que puede cumplirse en esta zona.

Para la percepción de derechos de licencia habrá de tenerse presente que la superficie total que se edifica es de 355'52 mts. cuadrados en calle de 3.<sup>er</sup> orden de la 4.<sup>a</sup> zona

Para los de la Ley del Fiumbre está incluida la construcción en el caso 1.<sup>o</sup> art.<sup>o</sup> 104.

Madrid 19 de Agosto de 1902.

El Abg.<sup>to</sup> supl. de la 3.<sup>a</sup> sección

Don Serrano

León





Agosto 23.

# Informe la Junta Técnica de Salubridad e Higiene



JUNTA TÉCNICA MUNICIPAL  
26-8-1902  
SALUBRIDAD E HIGIENE  
MADRID

Excmo. Señor.

Examinados por esta Junta los documentos presentados para la construcción de un hotel en el interior de un solar con fachadas a las calles de Bocanegra y Sanchez Gavila, zona del extramuro, en los cuales aparece señalada la red de desagües y demás servicios de saneamiento conforme está mandado, esta Junta no encuentra inconveniente en que se conceda el permiso solicitado, siempre que se establezcan los referidos servicios con sujeción al acuerdo municipal de 14 de Setiembre último, cuyo particular se comprobará cuando terminada la construcción se pida la licencia de alquilar como mercadería.



JUNTA TÉCNICA MUNICIPAL  
26-8-1902  
SALUBRIDAD E HIGIENE  
MADRID

Madrid 26 de Agosto de 1902.  
El Secretario.

F. Montaldo.

Ne





AYUNTAMIENTO DE MADRID

SECRETARÍA



gobernado 4.º

Vistos los favorables informes del Sr. Arquitecto Municipal de la 3.ª Sección y Junta técnica de Salubridad, el Excmo. Sr. Gobernador opina que la Comisión puede proponer la concesión de la licencia solicitada, previa conformidad del interesado con la cláusula siguiente:

"No estando comprendido el terreno de que se trata en la zona del interior de Madrid, ni en la oficial del Ensanche, el Ayuntamiento no ha aprobado ni vetado alineaciones ni rasantes, por lo que deberá tener entendido el interesado que la concesión de esta licencia no le da derecho a reclamación ni indemnización alguna si se aprobasen y estableciesen otras alineaciones y rasantes, ni por ningún otro concepto. Tampoco da derecho esta licencia a reclamar se lleven a estos lugares el alumbrado, empedrado, alcantarillas, vigilancia municipal y demás



servicios dependientes de esta Corporación.

Madrid 27 de Agosto de 1900.

Mateo Calvo

Agosto 27.

Conforme: cuenta al Excmo. Sr. Alcalde.

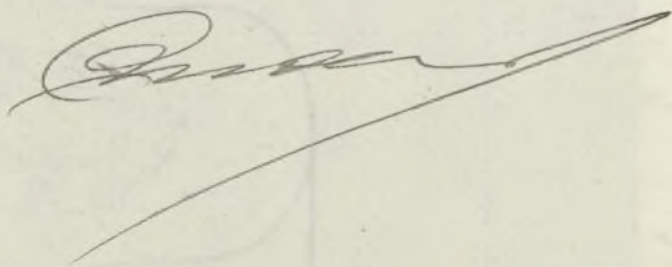

Agosto 27

Dese cuenta en Comisión 4<sup>a</sup>

P. A. DEL Sr. ALCALDE

El T. A. encargado del despacho

Mateo Suarez de Figueroa

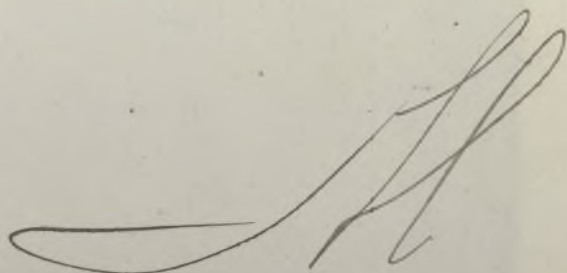



Senores  
Pacioli  
Buenos  
Honor  
Comerhila  
Graile

Como Ayuntamiento

Don Sabino Hellan solicita  
licencia para construir un hotel y  
un pabellon destinado a fronteria  
en el interior de un solar con fachada  
a las calles de Boacangel y Santo  
Dacila, extramurio de la Capital con  
anexo a los planos y memoria descrip-  
tiva susentados por el Maestro de Obras  
D. Jose Perthes.

REGISTRADO DE ACTAS

El Sr. Arquitecto Municipal  
de la 3.ª Sección y la Junta Reunida  
de Salubridad han examinado dichos  
documentos y encontrandolos conformes no  
ven inconveniente en que se conceda  
el permiso que se pretende, siempre que  
se cumpla lo que disponen las Pre-  
dicas Municipales y demas disposi-  
ciones y lo que acerca de saneamiento  
e higiene de edificios determina el



Bandó de la Alcaldía Presidencia  
de 3 de Octubre de 1898

De conformidad esta Comisión  
con los informes por el Sr. Arquitecto Mu-  
nicipal y la Junta Técnica de Salubri-  
dad y de pueror con el Regociadoz la Se-  
cretaría tiene la honra de proponer a  
V. E. se sirva acordar la comisión de  
la licencia que se solicita previa confor-  
midad del interesado con la cláusula  
establecida para las construcciones en  
el extramuro, debiendo observarse en la  
colocación de la red de desagües lo a-  
cordado por V. E. en 14 de Febrero último,  
pasando este expediente, a la Comisión  
de Estadística para que se sirva fijar  
el número que a esta finca corresponde

V. E.





AYUNTAMIENTO DE MADRID

SECRETARÍA



no obstante acordara como sem-  
pre lo mas oportuno.

Madrid 28 de Agosto 1902.  
Antonio Mendiola

Mari Juana de la Cruz

Yrvingu Franch

Madrid 5 de Septiembre 1902

En su Ayuntamiento

Sesion pública ordinaria

como propone la Comisión

El Secretario del Excmo. Ayuntamiento

11

6 Septiembre

Cumplau lo acordado por el Excmo Ayuntamiento



4

Yrvingu Franch

Ma



31

diel 29 Diciembre de 1902

Q. Pase al Sr. Arquitecto de la 1.<sup>a</sup> Sección,  
para que se sirva informar acerca de los  
límites y numeración de la finca.



*[Signature]*

2

9 Enero 1903.

Q. De conformidad con lo propuesto por el  
Sr. Arquitecto de la 1.<sup>a</sup> Sección en su oficio de 3 del actual  
requirase al interesado en este expediente para que facilite  
los datos necesarios al objeto de consignar en la oportuna  
certificación la superficie, límites y numeración de esta  
finca.

4.º



*[Signature]*

Ma-



Madrid 12 Octubre de 1903

Pare á informe de los Señores  
Letrados para que se sirvan manifestar  
si solicitada la licencia de construcción  
en 2 de Agosto de 1902; se ha de apli-  
car al conceder la misma la Real Orden  
del Ministerio de Gracia y Justicia de 4 de  
Septiembre del mismo año, sobre no reclamar  
al Municipio indemnización alguna.

Lema



(702)

Madrid 14 de Octubre de 1903

Con expende al Sr. D. Juan Suarez Garcia



Excmo. Sr.

Solicitada en 2 de Agosto de 1902 por D. Sabino Abe-  
lan y Garcia licencia para construir de nueva planta un ho-  
tel en el interior del terreno ya cercado, con fachadas á las  
calles de Bocanegra y Sancho Dávila, en el extrarradio del  
distrito de Buenavista, se ha servido S. E. disponer, que in-  
forme acerca de si se ha de aplicar al concederla la R. O.  
de 4 de Septiembre del mismo año.

Esta disposición dictada por el Ministerio de Gra-  
cia y Justicia con carácter general á virtud de instan-  
cia de la Alcaldía Presidencia, declara que son



inscribibles en los Registros de la propiedad las certificaciones expedidas por los secretarios de los Ayuntamientos, en cuanto conste en ellas que el propietario, al obtener la licencia para edificar en el extrarradio de las poblaciones, renuncia al derecho de reclamar indemnización por los perjuicios que pudieran irrogarse las alineaciones y rasantes, que se aprueben posteriormente, y al de pedir se interbloquen los servicios, que están a cargo de los Ayuntamientos.

Como se advierte, la R.O. supone que la renuncia del propietario ha de tener lugar al obtener la licencia para construir y era era con efecto la práctica observada en este Municipio. Entiendo por consiguiente que si quiera D. Sabino Abellán la hubiese solicitado antes de dictarse la R.O., puede serle concedida con la cláusula que propone el Negociado y estimo la Comisión. Y si la acepta aplicarse la R.O. publicada. Y si la acepta aplicarse la R.O. publicada cuando el expediente estaba en curso y no había llegado el caso de obtener la licencia. En cuanto a la certificación que ha de ser inscrita en el Registro de la propiedad.

Fal es mi dictamen, sometido al mas ilustrado de V.E. Madrid 20 de noviembre de 1903.



*L. J. Juncos*  
*Juncos*

*Ma.*





AYUNTAMIENTO DE MADRID

SECRETARIA.



Madrid 26 de Noviembre 1903.

De conformidad con el precedente informe de los Sres. Letrados, requiriese al interesado para que facilite los datos necesarios al objeto de consignar en la oportuna certificación la superficie, linderos y numeración de esta finca.

*[Firma manuscrita]*

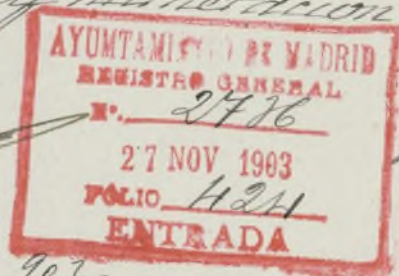

4<sup>o</sup>

902









Don José Quikiss y Zubiria, Maestro de Obras por la Real Academia de Bellas Artes de San Fernando

*Certifico: Que á los efectos de la Real orden de Gracia y Justicia de cuatro de Septiembre de mil novecientos dos inserta en la Gaceta de los propios mes y año, he reconocido y medido á instancia de D. Sabino Abellan, un solar de su propiedad que reúne las condiciones siguientes:*

*Situación. Se halla situado teniendo sus fachadas á las calles de Sancho Dávila y Bocángela, afueras del ensanche de esta Capital y derecha de la antigua carretera de Aragón (hoy calle de Alcalá) extrarradio, Distrito Judicial y Municipal del Congreso, barrio de la Plaza de Coros, parroquia de Nuestra Gr<sup>a</sup>. del Pilar, correspondiéndole por las primeras de dichas calles el número ocho y*



por la segunda el diez y siete  
Linderos. La fachada á la calle de Sancho Gávila  
linda al Saliente y mide veintisiete  
metros; la medianería derecha orientada  
al Norte linda con jardín del hotel  
número seis de dicha calle de Sancho  
Gávila en línea de cincuenta metros  
diez centímetros; la línea de testero  
sea la fachada á la calle de Bocanegra  
linda al Oeste en longitud de veinti-  
siete metros cincuenta centímetros y  
por último la medianería izquierda  
orientada al Sur y lindante con ter-  
reno del hotel número diez de la  
mencionada calle de Sancho Gávila  
linda mide cincuenta y tres metros.

Forma y su- Las expresadas líneas afectan en su  
perficie. proyección horizontal la figura de  
un cuadrilátero irregular cuyos la-  
dos limitan una superficie de mil  
cuatrocientos dos metros con treinta  
centímetros cuadrados equivalentes á diecio-  
cho mil sesenta y un pies y sesenta y  
dos décimas de otro cuadrados.

Y para que conste á los ef-



tos expresados al principio de éste documen-  
to para unir al expediente de petición  
de licencia para construir en dicho terre-  
no, cuyo expediente obra en las oficinas  
del Negociado cuarto de la Secretaría  
del Excmo. Ayuntamiento, expido la  
presente que firmo en Madrid á veinte  
de Septiembre de mil novecientos tres.

José P. Whiss

A SERRA S



# Para Negociado de Obras

A 22 DE ABRIL DE 1902





Don José Turkiss Zubiria, Caballero de  
la Orden Española de Isabel la Católica, Maestro  
de Obras por la Real Academia de Bellas Artes  
de San Fernando

*Certifico:* Que á instancia de Don Sabino  
Abellán y García he procedido á la medición  
de un terreno de su propiedad, en el centro  
del cual y previa petición de licencia del  
Excmo. Ayuntamiento se ha construido un  
hotel, siendo las condiciones que reúne el ex-  
presado terreno, las que seguidamente se ex-  
presan:

*Situación.* - Se halla situado dentro de la manzana  
letra I del barrio denominado de las Ventas  
del Espíritu-Santo, término de Madrid,  
á la derecha de la Carretera de Aragón, hoy  
calle de Alcalá, con fachadas á las calles de  
Sancho Pávila, antes de Sevilla, número  
ochó y á la prolongación de la de Bocángel.



Distrito Judicial y Municipal del Congreso, Barrio de la Plaza de Zoros, Registro de la Propiedad del Mediodía.

*Linderos y dimensión de los lados.* - Al Saliente, fachada a la calle de Sancho Pávila, antes de Sevilla en línea de veintisiete metros, medianería derecha al Norte con jardín del Hotel número seis de la dicha calle de Sancho Pávila en longitud de cincuenta metros diez centímetros; la línea de testero es fachada y linda al Oeste con la prolongación de la calle de Boángel que antes se llamó de Barcelona y mide veintisiete metros cincuenta centímetros y por último la medianería izquierda que linda al Mediodía con terreno del Hotel número diez de la mencionada calle antigua de Sevilla, hoy de Sancho Pávila y mide cincuenta y tres metros.

*Forma y superficie.* - Los lados precedentemente descritos, afectan la forma de un cuadrilátero irregular, cuyo perímetro limita una superficie plana de mil cuatrocientos dos metros con treinta decímetros cuadrados.



drados, equivalentes á diez y ocho mil sesenta y un pies y sesenta y dos décimos de otro cuadrados.

Y para que conste á efectos de la Real orden de Gracia y Justicia de cuatro de Septiembre de mil novecientos dos, expido la presente que firmo en Madrid á nueve de Diciembre del año de mil novecientos cuatro.

José Parkis









Diligencia. — En el día de la fecha y previa citación que con tal objeto le ha sido hecha, compareció en este Negociado *4.º D. Sabino Abellán como dueño de un solar con fachadas á las calles de Borcangel y Sancho Dávila (extrarradio)* al cual di conocimiento del acuerdo tomado por el Excmo. Ayuntamiento en la sesión celebrada *en 5 de Septiembre de 1902.*

y que literalmente le fué leído, y enterado, manifestó: que desde ahora está conforme y acepta en todos los extremos que comprende, el mismo acuerdo y que en su consecuencia renuncia por sí y á nombre de los que le puedan suceder, á dirigir reclamación alguna al Municipio por ninguno de los conceptos que en el referido acuerdo se consignan; queriendo que esta renuncia y á los efectos consiguientes, se haga constar en la misma licencia que tenía pedida y que se le habrá de facilitar en cumplimiento del propio acuerdo: queriendo asimismo que para que la expresada renuncia que constituye una limitación del dominio que tiene en la finca de que se trata, sea obligatorio lo mismo para sí que para los que le sucedieren en dicho dominio, se inscriba en el Registro de la Propiedad y aparezca en él como una verdadera carga de la finca, y evite el que alguno de sus sucesores pudiera molestar al Municipio con tales reclamaciones, que pudieran fundarse en los conceptos indicados.

Así lo manifestó y lo firmó en Madrid á *4 de Octubre* de 190*4*.

*Sabino Abellán y García*

*Ayuntamiento de Madrid.*  
*El Excmo. Sr. Alcalde. Presidente*

*Visto el expediente instruido á instancia de D. Sabino Abellán, solicitando licencia para construir un hotel de nueva planta en terreno ya cercado sito en las calles de Borcangel y Sancho Dávila, (extrarradio) acompañando planos y memoria descriptiva suscritos por el Maestro de Obras D. José Parhis; al Excmo. Ayuntamiento en sesión celebrada en cinco de Septiembre de 1902 se sirvió*



concederla, siempre que la construcción se verifique bajo dirección facultativa con arreglo al diseño presentado, y se observe lo prevenido en las Ordenanzas municipales y demás disposiciones vigentes.

La línea de fachada habrá de situarse sobre la que une las construcciones inmediatas por ambas calles, que son las alineaciones acordadas por los propietarios de la localidad al hacer la distribución de sus solares.

El pozo de aguas sucias (Aquí la nota acordada.)

Diligencia: (Aquí la de renuncia.)

Y en cumplimiento etc. - Madrid 28 de Diciembre de 1904.

3.º-4.º

El Secret.º

Fecho

Diciembre 30

Para el Sr. Inten. de Propiedades, a sus efectos.

El Conde R. Mejorado



(902)





Importan los derechos

Construir hotel 3<sup>o</sup> 4<sup>a</sup> 355'52 m<sup>2</sup> - 17'77

Yol poas - - - - -

25

Total, yotas 42'77

Machin & C<sup>o</sup> de 1905  
J. Vera

Conforme  
El Municipio

San Juan

TOQUE RAZON EN EL DIARIO N.º 276, FOLIO 116  
El Interventor,

San Juan

COBRADO  
El Recaudador

San Juan

ADMINISTRACION  
DE  
Propiedades, Rentas y Arbitrios

DERECHOS:

X42'77 pesetas Se pagan  
con estos derechos en  
16<sup>to</sup> recibo n.º 276  
asentado al folio 116 de  
la cuenta general.

El G.º municipal

J. J. J.

San Juan

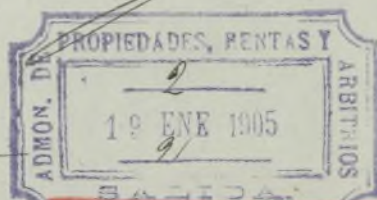

4.<sup>o</sup>  
(952)









Don José Turkiss Zubiria, Maestro  
de Obras por la Real Academia de  
Bellas Artes de San Fernando

*Certifico:* Que bajo mi dirección facultativa y en el centro del solar señalado con el número ocho de la calle de Sancho Dávila, con accessorias a la de Bocángel diez y siete, se ha construido de nueva planta un hotel de la propiedad del Señor Don Sabino Abellán, cuya finca se halla completamente terminada y en disposición de habitar, así por su solidez como por sus condiciones higiénicas.

Y para que conste a efectos de obtener del Excelentísimo Ayuntamiento la necesaria licencia para alquilar, expido la presente que firmo en Madrid a veintiseis de



Septiembre de mil novecientos tres

Wm. Parkiss



A SERRA S



A 25 FEB 2





Excmo. Sr. Alcalde Presidente del Ayunta-  
miento de esta Corte.



Don Sabino Abellán, vecino de la misma.  
4º á V.E. expone: Que habiendo solicitado li-  
cencia de esa Excmá. Corporación para  
construir un hotel de su propiedad, y ha-  
llándose este terminado según acredita  
la certificación que acompaña y suscribe, el  
facultativo que ha dirigido las obras,

Suplica á V.E. le conceda el permiso necesario pa-  
ra habitar dicho hotel, construido en el in-  
terior de un terreno con fachada á la calle  
de Sancho Gávila n.º 8 y accesoria á la de  
Bocángel 17 extrarradio del Distrito del Con-  
greso.

Dios guarde á V.E. muchos años.

Madrid 28 de Septiembre de 1903.

Sabino Abellán y García

José Purkiss  
cm.º de obras

Volante 7 MP 920

Ced n.º 29088-7 clava  
20 Mayo 903



24 de Enero de 1905.  
 Para informe del Sr. Arquitecto municipal de  
 la 4.<sup>a</sup> Sección.



(903)

Excmo. Sr.:

Enterado de lo que solicitamos en la anterior instancia, vista la certificación que a la misma se acompaña y hechos el oportuno reconocimiento, debo manifestar a V. E. que no encuentro inconveniente en que se conceda el permiso pedido para alquilar el hotel a que dichos documentos se refieren, situado en la calle de Bocanegra n.º 17 con anexas a la de Sancho Dávila, en el extrarradio de la población.

Para el pago de derechos se tendrá en cuenta que las citadas calles son de tercer orden en la 4.<sup>a</sup> Zonal, y que la fracción de que se trata presenta a las mismas un total de 22 metros.

Ma-



Madrid 27 Enero de 1905.  
El Regt. m. de la H. Sección.

Don D. M. de la H. Sección



2/ H.

(903)

Enero 31.  
Pase a informe de la Junta técnica de  
Salubridad e higiene.

*[Signature]*



903

10-87  
1º-2-905

Excmo. Señor.

Esta Junta no encuentra in-  
conveniente en que se conceda la licencia  
solicitada para habitar la finca de refe-  
rencia en vista del precedente informe del



Se pide el ~~termino~~ y pedir recibo  
 al Ayuntamiento municipal, de que cuenta con  
 los servicios sanitarios de posible instalacion  
 en el punto donde se halla enclavada y  
 a reserva de que se obligue al propietario  
 a completarlos tan pronto como se lo per-  
 mitan los de urbanizacion del extrarradio.  
 Madrid 4 de Febrero de 1905.

10-59  
 H. BRIDA E HIJOS  
 905

El Secretario  
 F. Montalbo.



(903)

2 - Febrero 7. -

Pago de los derechos correspondientes, ex-  
 pidase la licencia de alquiler solicitada.



Mijoradas

(907)

Ayuntamiento





AYUNTAMIENTO DE MADRID

SECRETARIA.



Ayuntamiento de Madrid.

El Excmo. Sr. Alcalde Presidente por su decreto de 7 del actual ha tenido a bien conceder licencia a D. Sabino Abellán para alquilar el hotel de su propiedad situado en las calles de Bocangel y Sancho Dávila. (extramurdo)

Y en cumplimiento de lo dispuesto por el Excmo. Sr. Alcalde y para resguardo del interesado, se expide la presente en Madrid a 11 de Febrero de 1905

3.<sup>o</sup> 4.<sup>a</sup>

El Secret.

Felipe

3/

Febrero 14.

A la Admin. de Propiedades, a sus efectos.



(957)

Pwyl



Excmo. Sr. Conde de Moraleda

Y  
m-



Portan los derechos  
 Alquiler hotel 2da 3<sup>a</sup> 4<sup>a</sup> = 16'50 p<sup>as</sup>  
 Madrid 2da febrero 1.905  
 J. Vera

Conforme  
 El Interventor  
 Ma. Muga

TOME RAZÓN EN EL DIARIO N.º 271 FOLIO 1265

El Interventor

Ma. Muga

ADMINISTRACION

14 21

Propiedades, Rentas y Arbitrios

DE DERECHOS:

16'50 p<sup>as</sup> Se pagan  
 los derechos en  
 1.º recibo n.º 238  
 emitido el 15 de febrero  
 en cuenta general  
 P. G. C. m. m. m. m. m.

COBRADO

El Recaudador

Ma. Muga

Recibi la licencia  
 P. D.

Gilberto Abellán



H<sup>o</sup>

(9037)