

Legajo no 210/13

R. O. nº 464

19-85-113  
Congreso

Aguilar R.O. nº 464/1910

1907

AYUNTAMIENTO DE MADRID

Negociado de Obras

CLASE Construcción

**Expediente**

promovido por D. Amato  
Rafael Suñer para construir un edificio destina-  
do a Asilo de Ciegos titulado "La Purísima Concepción"  
en el solar situado en la prolongación de la calle del  
Pacífico (extramuros)

Nueva instancia para algi-  
lar la finca de referencia.





### Memoria descriptiva.

El Ailó que los señores Albaceas de la testamentaria de Doña Maria Catalina Suarez se proponen construir en la Calle del Pacífico constará de planta de sótanos en parte del edificio, plantas baja y principal y la segunda en una pequeña extensión.

En la planta de sótanos, llamada así por tener parte de la misma por bajo de la raicante de la acera, se colocarán la cocina, carbonera, frezadero, despensa, bodega, lavadero, secadero, cuarto de plancha y almacén de ropas.

En el piso bajo, al que dará acceso la escalinata colocada delante de la fachada, estarán el vestibulo, escaleras, comedores, salas de recreo, habitaciones de preferencia, capilla, sala de Hermanas y servicios de retratos, baños y urinarios con la conveniente separación de sexos.

En la planta principal se pondrán los dormitorios de aیلados con sus servicios de vigilancia, lavabos, baños y retratos, varios de



partamentos para distinguidos, como así mis-  
mo en el testero otra Capilla de departamento pa-  
ra Hermanos de la Caridad. Luego pero estarán  
también la sala de Juntas y el archivo.

En el piso segundo, sobre el cuerpo central de  
la fachada principal, estarán las habitaciones  
del nuevo Administrador.

Todo lo descripto se expresara en los planos que  
se acompañan.

El edificio se implantará en el interior del  
solar que irá cercado por una tapia de fábrica  
de ladrillo al descubierto y en la fachada princi-  
pal con verja de hierro sobre el correspondiente zó-  
calo de piedra y ladrillo idéntica á la del pri-  
mer proyecto presentado y en la alineación que por  
la Dirección de Obras públicas se fijó al caticitar  
la tira de cuerdas.

La material construcción del edificio será; ci-  
mentación de ladrillo escafilado asentado á mano  
con mortero de cal y arena, sillera granítica en el  
zócalo de la fachada y pilares de las galerías de pa-  
tios, fábricas de ladrillo recubierto al descubierto en  
todas las fachadas, entramado con viguería de hier-  
ro para los pisos y forjado con buesdillas de racilla,  
cubierta de teja común sobre armaduras de ma-  
dera del Norte en tablonés, pavimentos de ma-  
dera, baldosin hidráulico y ordinario y asfalto,  
según su importancia y destino.



Los forjados de las galerías serán de anulejos, las paredes interiores y techos se guarnecerán y tenderán con yeso y se harán todas las obras complementarias de albanilería.

Los huecos de carpintería de las fachadas se proveerán de ventaneros de libello, persianas y sus vidrieras encajadas de cristales, en el interior todos los huecos tendrán puertas, postigos, montantes y todo provisto de un herraje de colgar y seguridad y pintado al óleo.

Además de lo expuesto, se instalarán los servicios de alcantarillado, retretes, baños, agua, luz, timbres y cuantos detalles se precisan en esta clase de establecimientos, sin omitir la red de desagüe que además de tener una sección adecuada, la colera se revestirá de cemento y parte de sus cisternas redondeando los ángulos y dando el declive conveniente para el curso de las aguas, poniendo rífores en las bajadas y los tubos de ventilación necesarios, según dispone el Bando del Excmo. Sr. Alcalde de cinco de Octubre de mil ochocientos noventa y ocho.

La superficie cubierta del edificio es de mil novecientos treinta y dos metros cuadrados, treinta y seis decímetros cuadrados y el piso segundo tiene ciento ochenta y siete metros cuadrados, ochenta y seis decímetros cuadrados. El pabellón de portonía tendrá una extensión de cuarenta y nueve metros cuadrados en una sola planta. Y las



tres muros interiores de cerramiento tendrán ciento cincuenta y ocho metros cuadrados, veinte y tres decímetros cuadrados de superficie. De lo cual resulta la suma de cuatro mil ciento un metros cuadrados, cincuenta y ocho decímetros cuadrados en todas las plantas.

La línea de verja en la fachada es de veinte y nueve metros, cuarenta centímetros.

Con esta ligera descripción y vistos los planos que se acompañan, estima el que suscribe, serán suficientes para dar idea de la construcción que se proyecta.

Madrid 20 de Agosto de 1907.

El Arquitecto.

Eugenio Ferri. Lopera



PROYECTO  
DE  
ASILLO PARA CIEGOS.

PLANO DE ENFLAZAMIENTO.

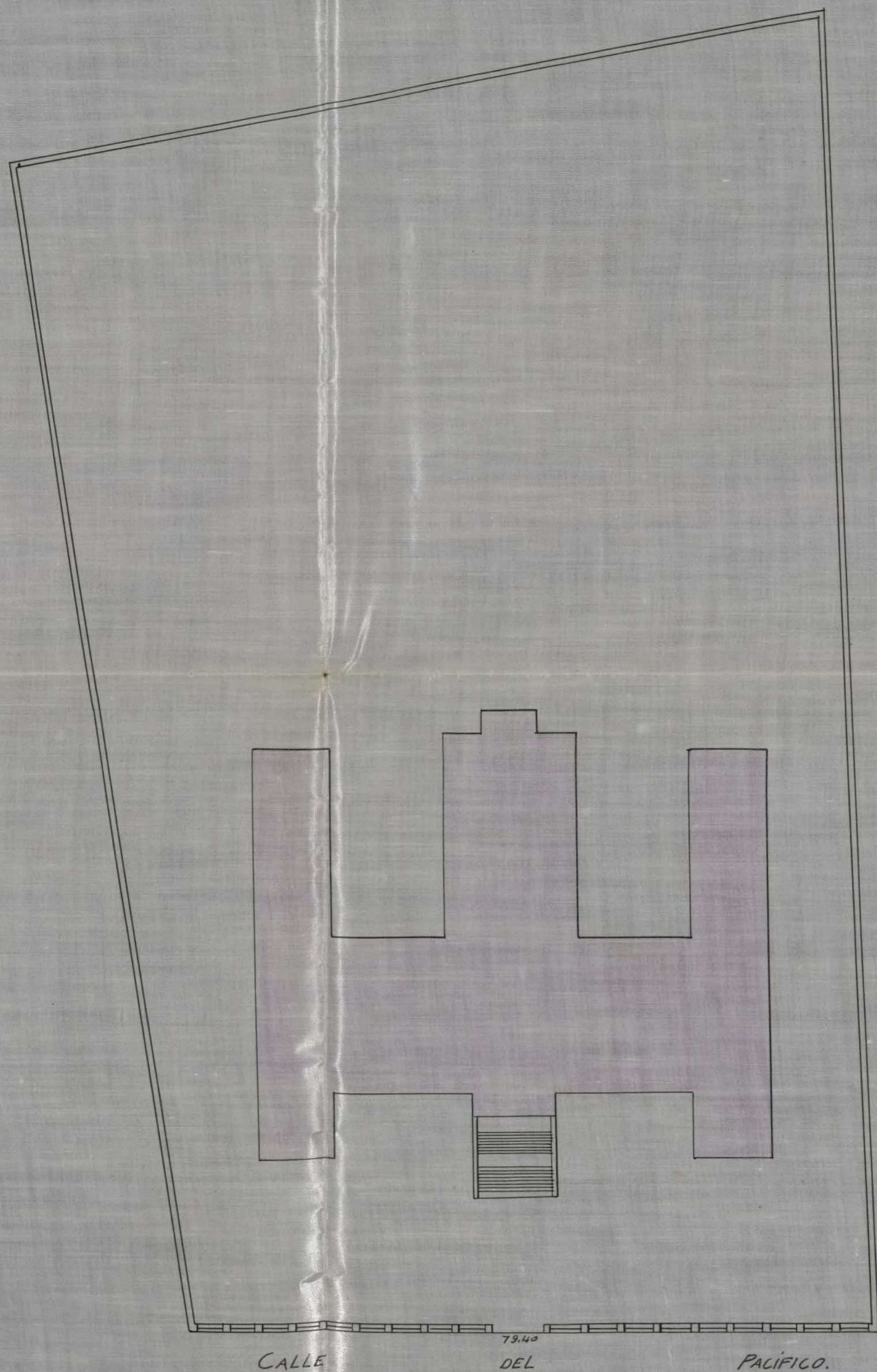

Escala de 0,002 p.m.



Madrid 20 de Agosto de 1907.  
EL ARQUITECTO.

*Eugenio Jiménez Lorera*



# PROYECTO DE Asilo PARA CIEGOS.

PLANTA DE SÓTANO Y CIMIENTOS.

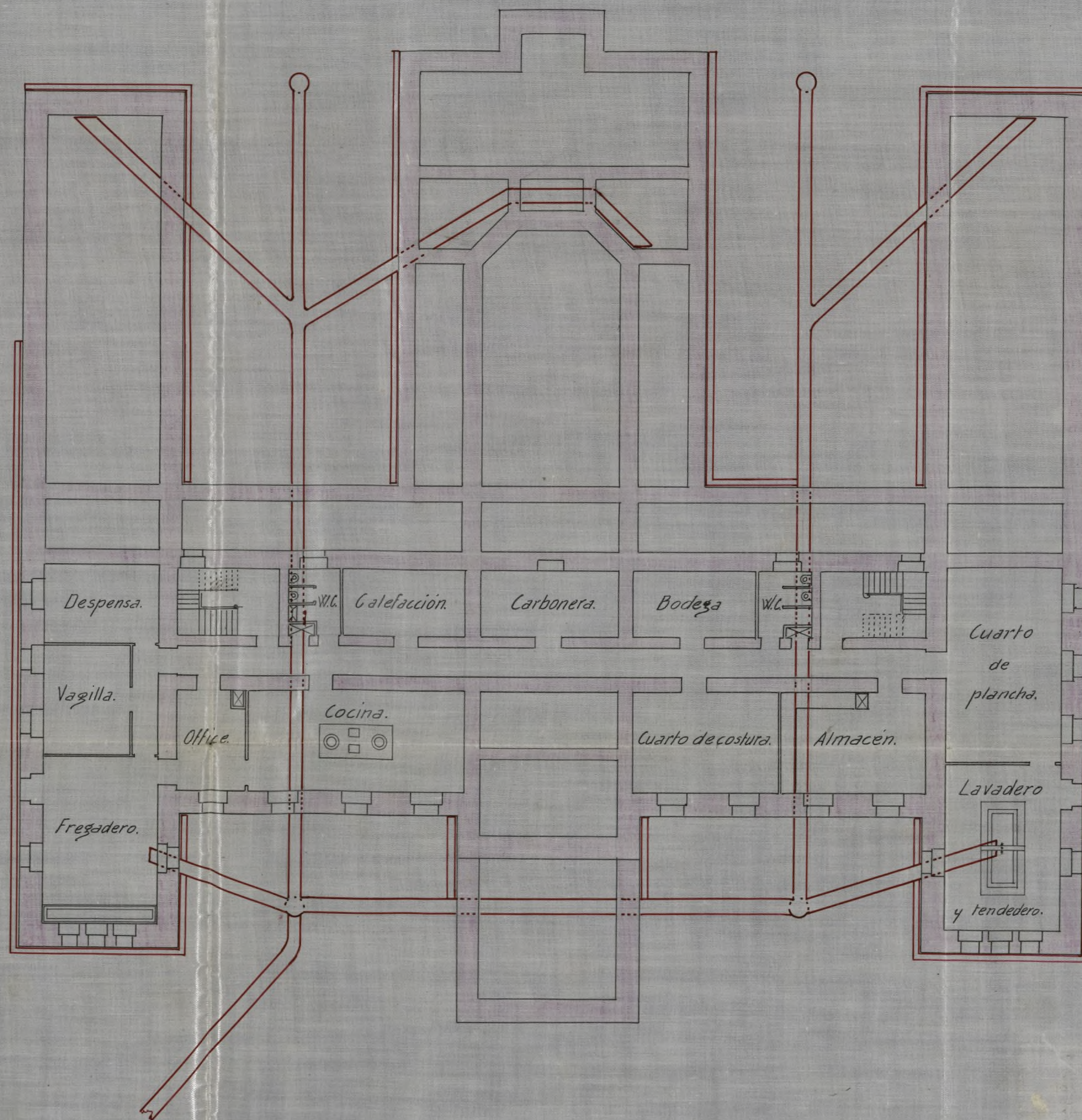

Escala de 0,005 p.m.

Madrid 20 de Agosto de 1907.

EL ARQUITECTO.

Eugenio Jiménez Cervera



# PROYECTO DE ASILO PARA CIEGOS.

## PLANTA BAJA.

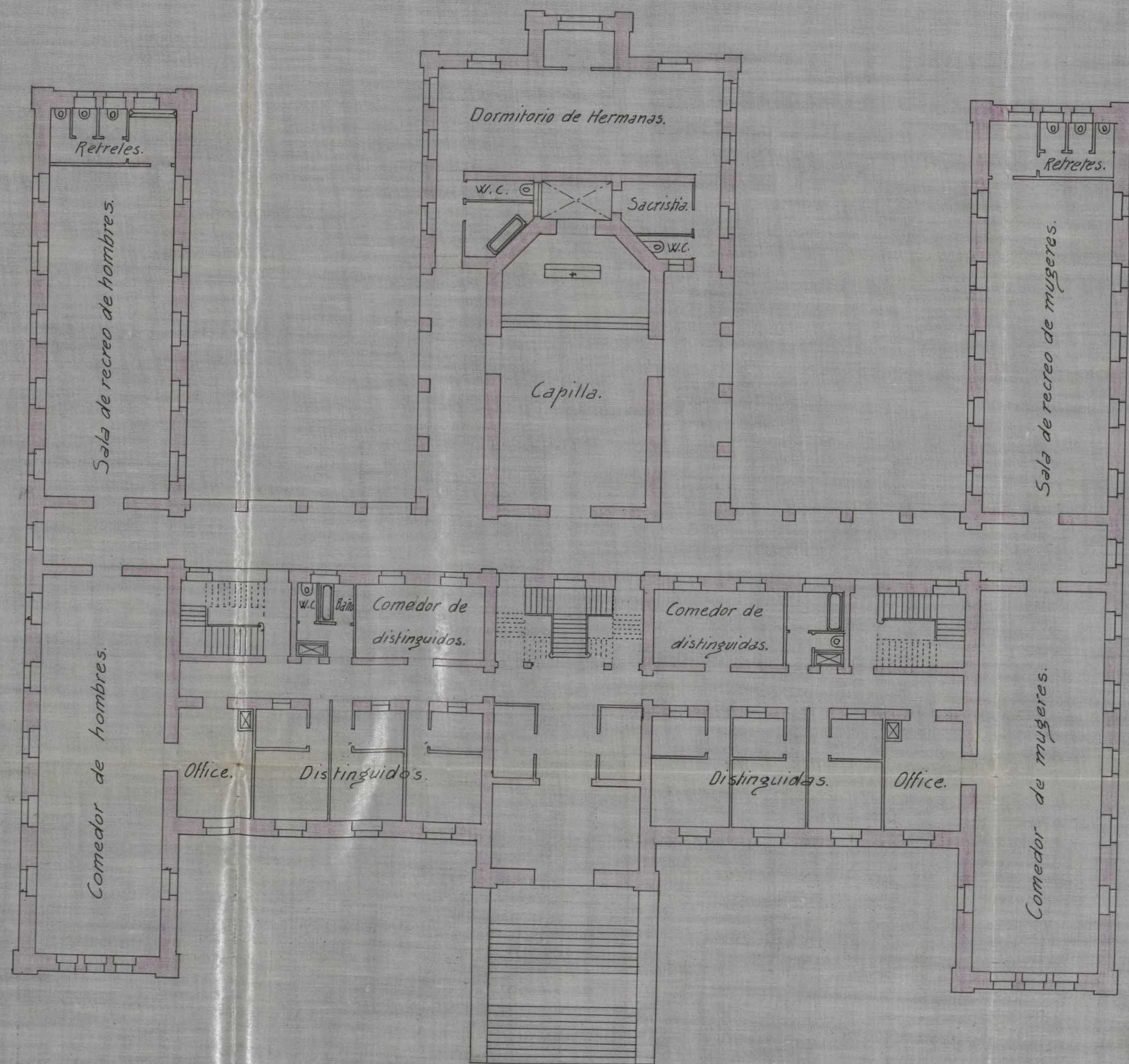

Escala de 0,005 p.m.

Madrid 20 de Agosto del 1907.  
EL ARQUITECTO.

*Eugenio Fernández de Córdova*



# PROYECTO DE Asilo PARA CIEGOS.

PLANTA PRINCIPAL.

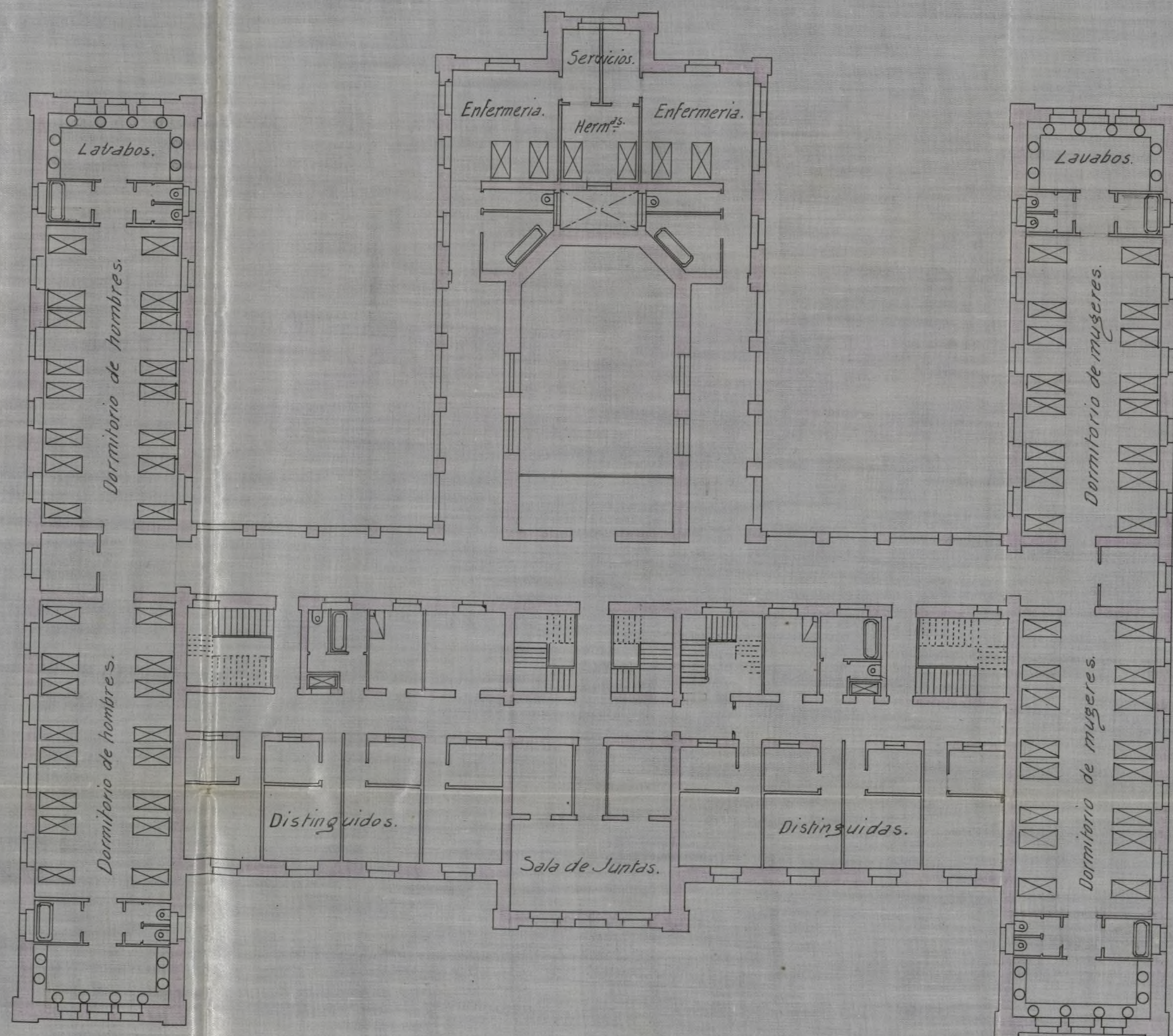

Escala de 0,005 p.m.

Madrid 20 de Agosto de 1907.

EL ARQUITECTO.

*Eugenio Jiménez Corera*



PROYECTO  
DE  
Asilo PARA CIEGOS.

PLANTA DE CUBIERTA.

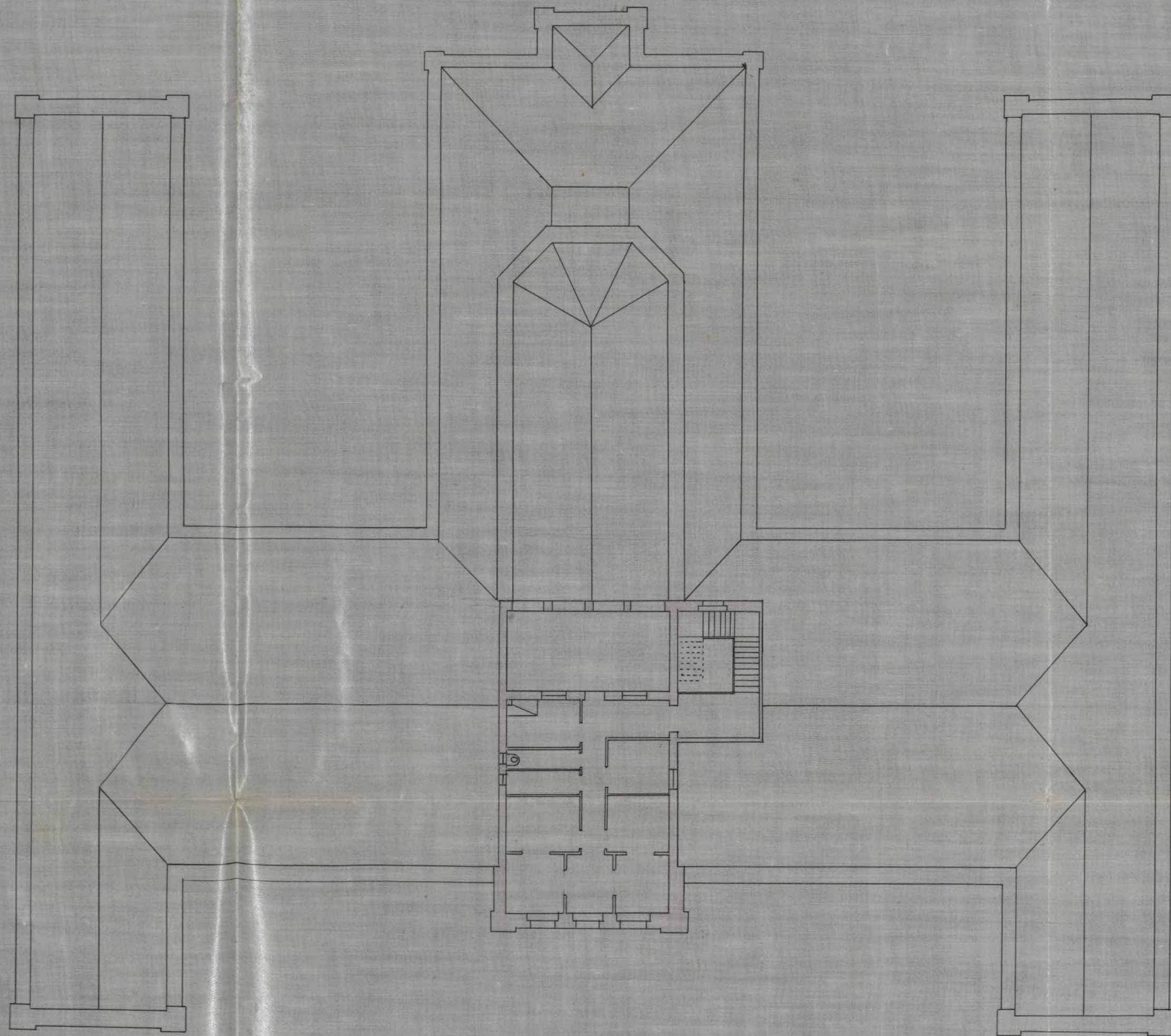

Escala de 0,005 p.m.

Madrid 20 de Agosto de 1907.

EL ARQUITECTO.

Eugenio Jim. Corera



PROYECTO  
DE  
ASILO PARA CIEGOS.

SECCIÓN LONGITUDINAL.

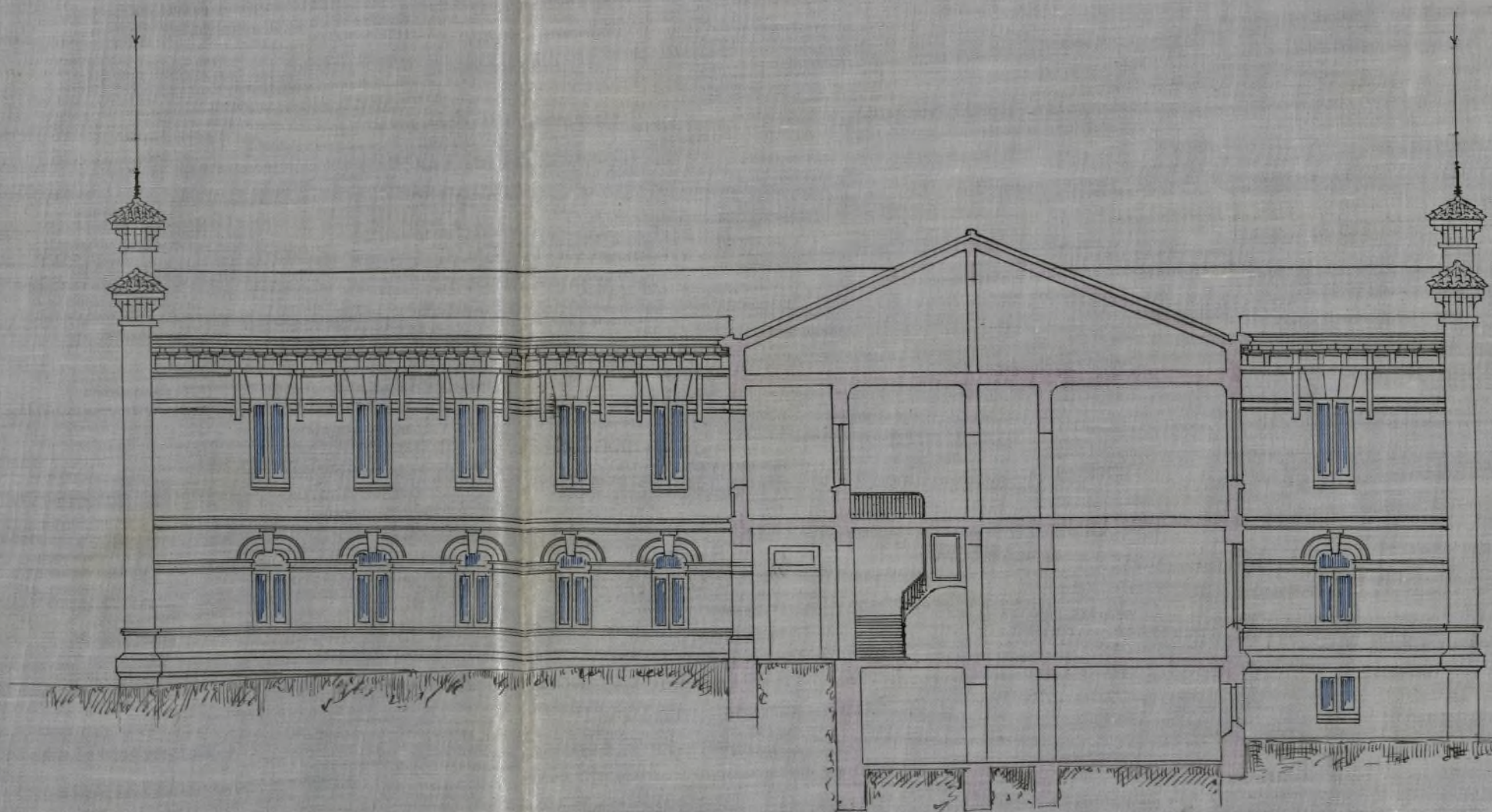

Escala de 0,005 p.m.

Madrid 20 de Agosto de 1907.

EL ARQUITECTO.

Eugenio Lami Lora

Ayuntamiento de Madrid



PROYECTO  
DE  
Asilo PARA CIEGOS.

PABELLON DE PORTERIA.

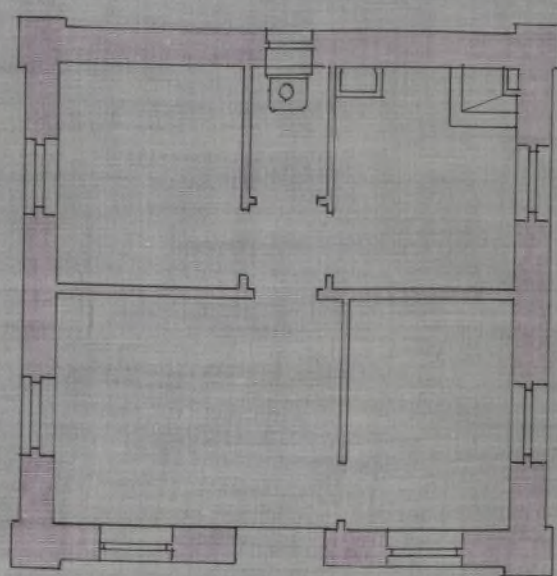

Escalas { de la Planta 0.01 p.m.  
          { Del alzado 0.015 p.m.



Madrid 20 de Agosto del 1901.  
EL ARQUITECTO.

Eugenio Jim. Lopera





Excmo Sr Alcalde Presidente del Ayun-  
tamiento de Madrid.

Don Aniceto Rafael Sma-  
ren, vecino de esta Corte, con domicilio en la  
calle de Atocha n.º 20. 1.º S.ª, según cédula per-  
sonal que á los necesarios efectos exhibe, á V. E.  
con la debida consideracion, y como testamento-  
rio de Doña Mariana Catalina Suren y Quin,  
expone =

Que en 1.º de Marzo del presente año  
solicité del Excmo Ayuntamiento licencia pa-  
ra la construccion de un edificio con desti-  
no á Asilo de ciegos, en el interior de un  
solar de la calle del Pacifico, frente al nú-  
mero 14 antiguo y pasado el Pazo del Brasan-  
che de esta Capital, habiendo ejecutado poste-  
riormente algunas obras preliminares, y  
conviniendo á los intereses de la testamen-  
taria reducir las dimensiones de dicho edi-  
ficio, aunque conservando la fachada y ce-  
ramiento, á V. E.



Suplica, quede sin efecto la licencia pedida y se tra-  
mite en cambio la que ahora solicito con ane-  
jo al nuevo proyecto de que es autor el mis-  
mo Sr. arquitecto, Don Eugenio Timmer-  
boreq, y bajo cuya direccion facultativa se  
haran las obras; otorgandose dicha licencia  
gratuitamente, en atencion al caracter bene-  
fico del Asilo, de tan indudable conveniencia  
para el pueblo de Madrid y de lo acordado  
en casos iguales. Es gracia que espere mere-  
cer de V. E. cuya vida guarde Dios muchos años.  
Madrid 29 de Octubre de 1907.

Anieto R. Suarez

6

Noviembre 22.

Con sus antecedentes pase a informes  
del Sr. Arquitecto municipal de la 4<sup>a</sup> Seccion



*[Signature]*

*[Signature]*



Señor;

He examinado los nuevos planos y memoria que presentan, escritos por el Arquitecto D. Eugenio Timoner Corera, modificando el primitivo proyecto del edificio que con destino a Asilo para Ciegos piensan construir en un solar sin número de la Calle del Pacífico, en el extrarradio de la población, y resulta que con efecto la nueva construcción será de menores dimensiones, ocupando por tanto menor superficie dentro del solar en que se emplara.

No es necesario pues inconveniente en que se autorice la expresada modificación, siempre que en la ejecución de las obras se atengan a las mismas prescripciones dictadas anteriormente, debiendo tenerse en cuenta para el pago de los oportunos derechos que la superficie total del edificio entre sus diferentes plantas, pabellones y muros de cerramiento, es ahora de solo



4101'58 metros cuadrados, con  
servándose la línea de verja de  
79'40 m. a la calle del Pacifico,  
cuya vía es de primer orden en la  
4.<sup>a</sup> Zona.

Madrid 3 Diciembre 1907.  
El Ayt. m. de la 4.<sup>a</sup> Sección,

Me Vbioste y Vbiade



L

Diciembre 6.

Pase a informe de la Junta de  
Salubridad y Higiene.

P. Brown



820- 178  
7- 12- 907

Excmo. Señor.

Vistos por esta Junta los nuevos  
documentos técnicos presentados en los cuales  
se representa y describe la red de desagües





AYUNTAMIENTO DE MADRID

COMISIÓN TÉCNICA MUNICIPAL

DE

SALUBRIDAD É HIGIENE



y los demás servicios sanitarios que  
han de establecerse en el edificio propues-  
to y hallándolos ajustados a lo dis-  
puesto en el acuerdo municipal de 14 de  
Febrero de 1902, no encuentra inconveni-  
ente en que se autorice su construc-  
ción; con sujeción a las prescripcio-  
nes generales consignadas en el infor-  
me de esta Junta, fecha 10 de Ma-  
yo del año actual, que constan en  
el precedente expediente.

Madrid 9 de Diciembre de 1907.

F. Montalbo.

82a-121.  
9-XII-1907.



4º

Ne



goviado 4.º (Obras)

Vistos los favorables informes emitidos por el Sr. Arquitecto municipal de la 4.ª Sección y la Junta técnica de salubridad e higiene; este Negociado no ve inconveniente en que la Comisión proponga la concesión de la licencia sujeta a las condiciones del nuevo proyecto y a las fijadas por el citado facultativo, y el Sr. Ingen.º Jefe de la provincia.

Madrid 12 Dic.º 1907.

Federico Murga

12 de Dhe 1907

Compruebe: cuenta al Excmo Sr Alcalde

García

14 de Diciembre 1907

Documenta en Comisión 1.ª

El Subalterno

El Sr. Alcalde



Señores  
Victorio  
Parraga  
Blanco  
Garma  
Gascon  
Gayo.

Madrid 21 Dicbre 1877

En Comisión H.<sup>a</sup> = 2.<sup>a</sup> citación

Vistos los informes del  
Arquitecto municipal y de  
la Junta Técnica de Salubri-  
dad e Higiene y tratándose  
en esta nueva petición de re-  
ducir las dimensiones del pro-  
yecto de edificación para el  
que se concedió licencia por el  
Excmo Ayuntamiento en sesión  
de 7 de Junio último, se acor-  
do: proponer al Excmo. A. M.  
calle se expida la licencia con  
arreglo a los nuevos planos y  
memorias presentados y con estric-  
ta sujeción a las condiciones fija-  
das en los aludidos informes y a  
las acordadas por el Excmo Ayun-  
tamiento al conceder la primitiva  
licencia de construcción.

El Vicep.<sup>te</sup> accidental  
L. ~~M...~~ Aug<sup>to</sup> Victoria



Agosto 31.

Conforme con la Comisión, expedase  
la licencia previa pago de los derechos  
correspondientes

Penalva



14º

(1907)

3 Enero 1908.

Requiere al interesado a los efectos  
previstos en la R.O. de 4 de Septiembre  
de 1902.

Encom



14º

(1907)





**Diligencia.**—En el día de la fecha y previa citación que con tal objeto le ha sido hecha, compareció en este Negociado 4.º D. Aniceto Rafael Suarez y Alvarez como albacea testamentario de D.ª M.ª Catalina Suarez Ruiz, dueño de una solar sito prolongación de la calle del Pacífico, al cual di conocimiento del acuerdo tomado por el Excmo. Ayuntamiento en la sesión celebrada en 7 de Enero de 1907 y decreto del Excmo. Sr. Alcalde de 31 de Diciembre del mismo año, y que literalmente le fué leído, y enterado, manifestó: que desde ahora está conforme y acepta en todos los extremos que comprende, el mismo acuerdo, y que en su consecuencia renuncia por sí y á nombre de los que le puedan suceder, á dirigir reclamación alguna al Municipio por ninguno de los conceptos que en el referido acuerdo se consignan; queriendo que esta renuncia y á los efectos consiguientes, se haga constar en la misma licencia que tenía pedida y que se le habrá de facilitar en cumplimiento del propio acuerdo: queriendo asimismo que para que la expresada renuncia que constituye una limitación del dominio que tiene en la finca de que se trata, sea obligatorio lo mismo para sí que para los que le sucedieren en dicho dominio, se inscriba en el Registro de la Propiedad y aparezca en él como una verdadera carga de la finca, y evite el que alguno de sus sucesores pudiera molestar al Municipio con tales reclamaciones, que pudieran fundarse en los conceptos indicados.

Así lo manifestó y lo firmó en Madrid á 17 de Marzo de 1908

Florencio Alvarez Puero

Aniceto Rafael Suarez

Federico Gomez

Ayuntamiento de Madrid  
El Excmo. Sr. Alcalde Presidente

Visto el expediente instruido á instancia de D. Aniceto Rafael Suarez y Alvarez como albacea testamentario de D.ª M.ª Catalina Suarez Ruiz, dueño de una solar sito prolongación de la ca



Ue del Pacifico (extrarradio) en solicitud de licencia para construir en el interior del mismo un edificio con destino a Asilo de Ciegos, frente al n.º 14 antiguo y frente al foro del ensanche a cuyo efecto acompaña planos y memoria descriptiva un voto, por el arquitecto D. Eugenio Linares Cordera; el Excmo. Ayuntamiento en sesion celebrada el dia 31 de Diciembre del año ultimo se sirvió concederla, siempre que las obras se verificaran bajo direccion facultativa con arreglo a los documentos presentados y con estricta observancia de cuanto prescribe las Ordenanzas municipales para esta clase de obras, alturas y colocacion de andamios incluso las relativas a higiene urbana previstas en el acuerdo municipal de 14 de Febrero de 1902 en relacion con el bando de la Alcaldia de 5 de Octubre de 1898, teniendo en cuenta que deberá establecerse la ventilacion general de desagües con entera independencia de la de retretes no utilizandose para ninguna de las dos las boyas de aguas pluviales.

La verja de cerramiento se ubicará en la alineacion y rasante demarcadas por el Sr. Ingeniero Jefe de la provincia.

En las cubiertas se dispondrán los ganchos y barandillas de seguridad prescritos en los arts 769 y 770 de las D. U.

La valla indispensable para la obra se formará con tablas fuertes y solapadas de dos metros de altura colocandose paralelamente y a otros dos de distancia de la linea de fa



6  
strada, por lo que resultando esta 79'40 metros con  
para' de la via publica una superficie de la via  
publica de 158'80 metros cuadrados.

Diligencia (aquí la de renuncia)

En cumplimiento etc. en Madrid a 24 de Mar-  
zo de 1908.

1<sup>o</sup> - 4<sup>a</sup> *fecha* El Surco

Marzo 24.

A la Admón de Propiedades a' sus efectos



*Excmo. Sr. D. [illegible]*

19071



Prop.

Imputan los derechos.

Construir edificios - 4505'58 mts. cuadrados 1:42 mts. 450'16.

Id. verja de cerramiento - 79'40 mts. lineales " " mts. 317'60

Madrid 20 Abril 1908

767'76 ptas.

Intervención de Propiedades  
RENTAS Y ARRENDOS

*Excmo. Sr. D. [illegible]*

Examinada la liquidación que precede, se  
halla conforme á presupuesto.

Madrid 19 de Mayo de 1908

EL INTERVENTOR,

Ayuntamiento de Madrid



*Alcalden*

ADMINISTRACION  
de  
Propiedades, Rentas y Abolición

DERECHOS:

# 721 76 #  
Se pagó  
con estos derechos en 19  
(Mayo) recibo n.º 3868  
sentado al folio 160 de  
su cuenta general.  
El Administrador

*R. Novillo*

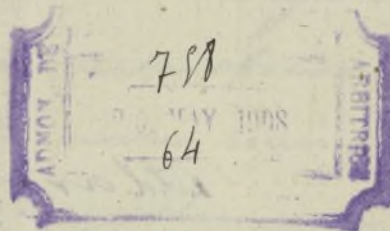

FORMA DADA EN EL MUNICIPIO N.º 4276 FOLIO 13

El Interventor  
*Alcalden*

CONRADO  
El Alcalde

*Conrado*



n.º 957





D. Antonio Alvarez y Redondo, Arquitecto de la Real Academia de Bellas Artes de San Fernando, Director de las obras del Asilo para ciegos denominado de la Purisima Concepcion, en la calle del Pacifico de esta corte:

Certefico: Que en las obras de nueva planta que bajo mi direccion se llevan á cabo en el mencionado asilo, sito en la calle del Pacifico, pasado el foso del ensanche, frente al numero 14 antiguo, se han terminado por completo las correspondientes al pabellon destinado á porteria, y como satisface á las condiciones higienicas debidas y esta construido con arreglo al proyecto y condiciones puede habitarse desde luego.

Y para que gonste donde convenga expido la presente que firmo en Madrid á 12 de Octubre de 1910

*Antonio Alvarez y Redondo*



4º 02

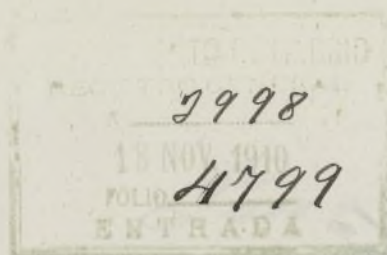

Excelentísimo Señor Alcalde Presidente del Ayuntamiento de Madrid

Excelentísimo Señor

D. Aniceto Suarez, vecino de esta capital, con domicilio en la calle de Atocha numero 20, como albacea testamentario de D<sup>a</sup> Catalina Suarez Ruiz, á V. E. respetussamente expone:

Que habiendose terminado el pabellon para porteria del Asilo de ciegos denominado de la Purisima Concepcion, en la calle del Pacifico, bajo la direccion del Arquitecto D. Antonio Alvarez y Redondo, y hallándose en disposicion de ser habitado segun se acredita por la certificacion del Sor Arquitecto,

A V. E.. suplica que con arreglo á las Ordenanzas y demas disposiciones de policia urbana, se sirva conceder la correspondiente licencia para habitar dicho pabellon.

Gracia que no duda obtener de la reconocida bondad de V. E. cuya vida guarde Dios muchos años.

Madrid 17 de Octubre de 1910

*Aniceto. F. Suarez*





Diciembre 12.

Con sus antecedentes pase a informe  
9 del Sr. Arquitecto de la 4.<sup>a</sup> Sección.

*[Signature]*

8998  
4499

Excmo. Sr.

Practicado el oportuno reconocimiento  
to al objeto que interesa la presente instan-  
cia debo manifestar a V. E. que no me enuen-  
tro inconveniente en que se conceda el per-  
miso pedido para habitar el pabellón -poste-  
ría del Cristo de la Purísima Concepción, en  
la calle del Pacífico, extrarradio de la pobla-  
ción, toda vez que se encuentran terminados  
con arreglo a la licencia concedida.

El pabellón de que se trata tiene seis  
bancos y la calle es de 1.<sup>er</sup> orden en la 4.<sup>a</sup> Zo-  
na.

Madrid 9 Enero de 1911.

EL ARQUITECTO MUNICIPAL de la 4.<sup>a</sup> SECCIÓN

*Pablo Maudu*





12 Enero.

Pase á informe de la Direccion del ma-  
nro de Fontaneria-Alcantarillas y San-  
ta Técnica de Salubridad e Higiene.

9



910



Atm. Señor:

En cumplimiento del an-  
terior decreto, debo informar á  
V. S. que reconocida la atarjea  
de la finca objeto de este ex-  
pediente, resulta que reune  
las condiciones exigidas por  
las Ordenanzas municipales  
ley, por lo que procede conce-  
der la licencia de habitar  
solicitada.

V. S., no obstante, acordará



lo que mejor proceda.  
Madrid 24 de Enero de 1911.

P. O. DEL INGENIERO JEFE DE SERVICIO  
EL ARQUITECTO ENCARGADO DE LA OFICINA 4<sup>a</sup>



P. Botella



Excmo Sr.

Reconocido por esta Junta el pabellón de portería cuya licencia de habitar se solicita y remitiendo en la parte relativa a sus derroques y servicios sanitarios las condiciones de salubridad previstas en las disposiciones vigentes sobre higiene urbana, puede concederse a fin de la Junta la licencia interesa a plazamiento la entrega de la plaza de saneamiento para cuando, terminado el edificio principal, el cual está ampliándose actualmente se solicite la oportuna licencia para utilizarlo.

Madrid 24 de Enero 1911



F. Montalbo

Ma





AYUNTAMIENTO DE MADRID

PRESIDENCIA



Unos 28 Marzo 1911.

Previo pago de los derechos correspondientes expedir la licencia.

30



*[Firma]*

Ayuntamiento de Madrid.  
El Excmo. Sr. Alcalde - Presidente.  
Por su decreto de 28 de Marzo último ha tenido a bien conceder licencia a D. Américo Suarez para habitar el frabellón - portería del Brilo de la Purísima Concepción, sito en la calle del Pacifico. Extrarradio.

Y en cumplimiento de. Madrid  
de Abril 1911.

1.º - 2.º

*[Firma]*

El Secretario



27

6 Abril  
Para la Admon de Propiedades  
a sus efectos. *Francisco N. Nijez*



96



IMPORTAN LOS DERECHOS

*Alquilar 6 huecos a 1<sup>ra</sup> Plaz.*  
*Madrid 10 Abril 1911*  
*Encomienda*

7.50

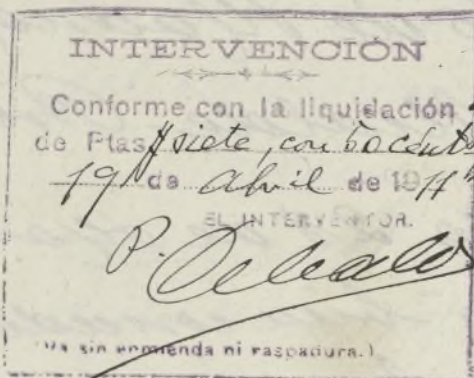

ADMINISTRACIÓN DE  
Propiedades, Rentas y Arbitrios

DERECHOS:

*77.50* con el pago de los derechos en el momento de su presentación al folio 160 de su cuenta general.  
El Administrador

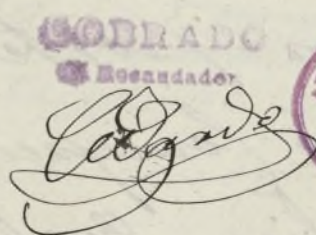

LIBRO DE INGRESOS N° 4541, FOLIO 178  
El Intendente

*Recibí la licitud*  
*P. O. C.*

*Enrique A. Arriaga*



96



R. V. E. p. 492  
Para obras

15  
1910

Alquiler p. 337/1912  
48  
H. B.

AYUNTAMIENTO DE MADRID

Negociado de P. U.

CLASE Calderas de vapor

Expediente a instancia de D. Enrique  
Flores para instalar dos calderas de vapor para  
calefaccion en el Asilo de Ciegos de la calle del  
Pacifico.

Num. 1100 al 1100 de p. 1100 del  
Mesa instancia. Acordado por D.  
Juan Jose Alonso para alquilar el  
citado edificio.



A

PROYECTO

DE

INSTALACION DE CALDERAS PARACALEFACCION POR VAPOR A BAJA PRESION EN EL ASILO DE CIEGOS DEL PACIFICO

---



MEMORIA



1

M E M O R I E

-----

*Proyecto de insialacion de dos calderes Strebel pare la calefaccion á baja presion, del Asilo para ciegos, denominado de la Purisima Concepcion , en la calle del Pacifico de esta corte.*

Si los servicios de calefaccion tienen gran importancia en toda clase de edificios, aumenta esta considerablemente en aquellos donde ha de reunirse gran numero de personas, y en que por la indole de su destino, requieren grandes y espaciosas habitaciones.

Si á esto se agrega que las personas que han de ocuparlò no son de las que se hallan en perfecto estado de saludy dedicadas á un trabajo, sino que como en el caso actual han de ser de las privadas de la vistay por consiguiente inutilizadas para toda ocupacion, sujetas á una quietud grande y solo con la actividad que les permita el tratamiento á que esten sometidas, es evidente que adquiere escepcional importancia el conseguir sobre todo durante la época de los frios que los locales ofrezcan una temperatura agradable, que no cause perjuicios ni molestias.

Esto solo puede conseguirse con un buen sistema de calefaccion y desde luego hay que rechazar para ello los braseros, estufas, chimeneas y todo foco de calor de fuego directo, tanto por los peligros á que puede dar lugar como por el coste y otros muchos inconvenientes que no hay necesidad de detallar.

Se impone pues un sistemaque evite tales contingencias y para ello pocos pueden competir en ventajas y buen resultado con el del vapor á



baja presion, y este sistema es el que se propone instalar en el edificio para asilo de ciegos.

El local en que han de situarse los focos calorificos es una espaciosa habitacion del sótano y en ella caben holgadamente las dos calderas que ocupan menos de un metro cuadrado cada una: las dimensiones de la habitacion son 6,5 metros de largo por 3,5 de ancho: el tiro de los hogares se efectua por una chimenea de fábrica adosada al muro y terminando á bastante elevacion sobre la cubierta, sin que haya temor á que salgan chispas encendidas, porque la naturaleza del combustible no lo permite, toda vez que solo puede emplearse el carbon de cok ó la antracita.

El trabajo de esta calderas es á baja presion, una decima de atmósfera, y todos los elementos estan calculados con un exceso grande de resistencia y probados á la presion de 6 atmósferas, con lo cual está descartado todo peligro de explosiones. Nada cabe pues objetar á un sistema que no presenta peligro ni inconveniente alguno y en cambio está sancionado por el gran resultado que durante largo tiempo ha dado en las numerosas instalaciones existentes en el extrajero y en España. Sobrado conocido el tipo no hay para que descender á mas detalles y asi creemos suficientemente justificado el presente proyecto.

En el plano que se acompaña aparece la planta del edificio y el local destinado á las calderas, señalándose el emplazamiento de estas con tinta roja. Justificado el presente proyecto tenemos el honor de someterlo á la Autoridad confiando en que Esta se digne otorgarle su aprobacion.

Madrid 8 de Julio de 1910

El Arquitecto

*Antonio S. S. S.*  
*Arquitecto*





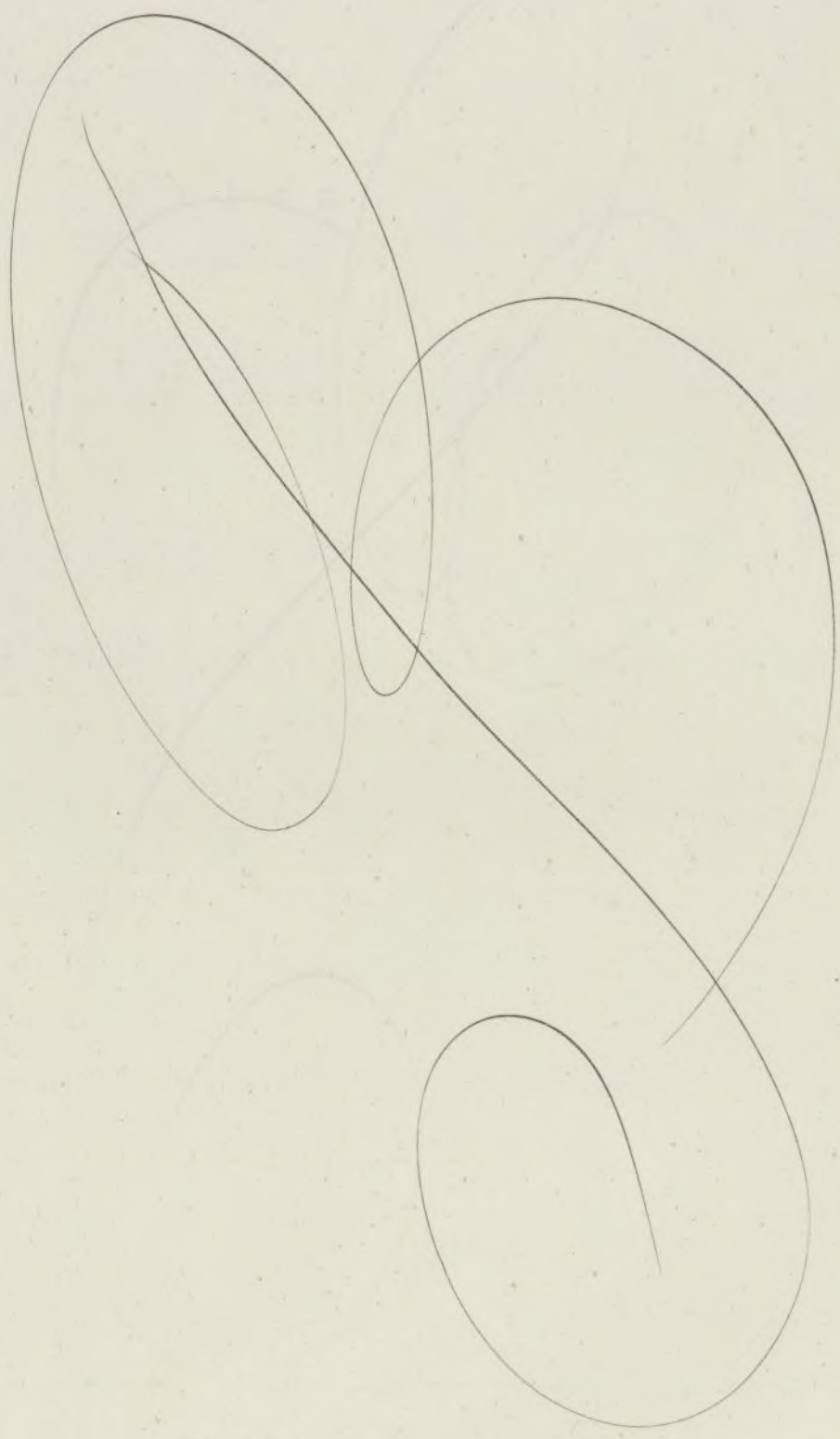







PLANO

-----



# PROYECTO DE Asilo PARA CIEGOS.

PLANO DE LA SITUACION EN LOS SOTANOS DE LAS CALDERAS  
PARA CALEFACCION POR VAPOR A BAJA PRESION. —

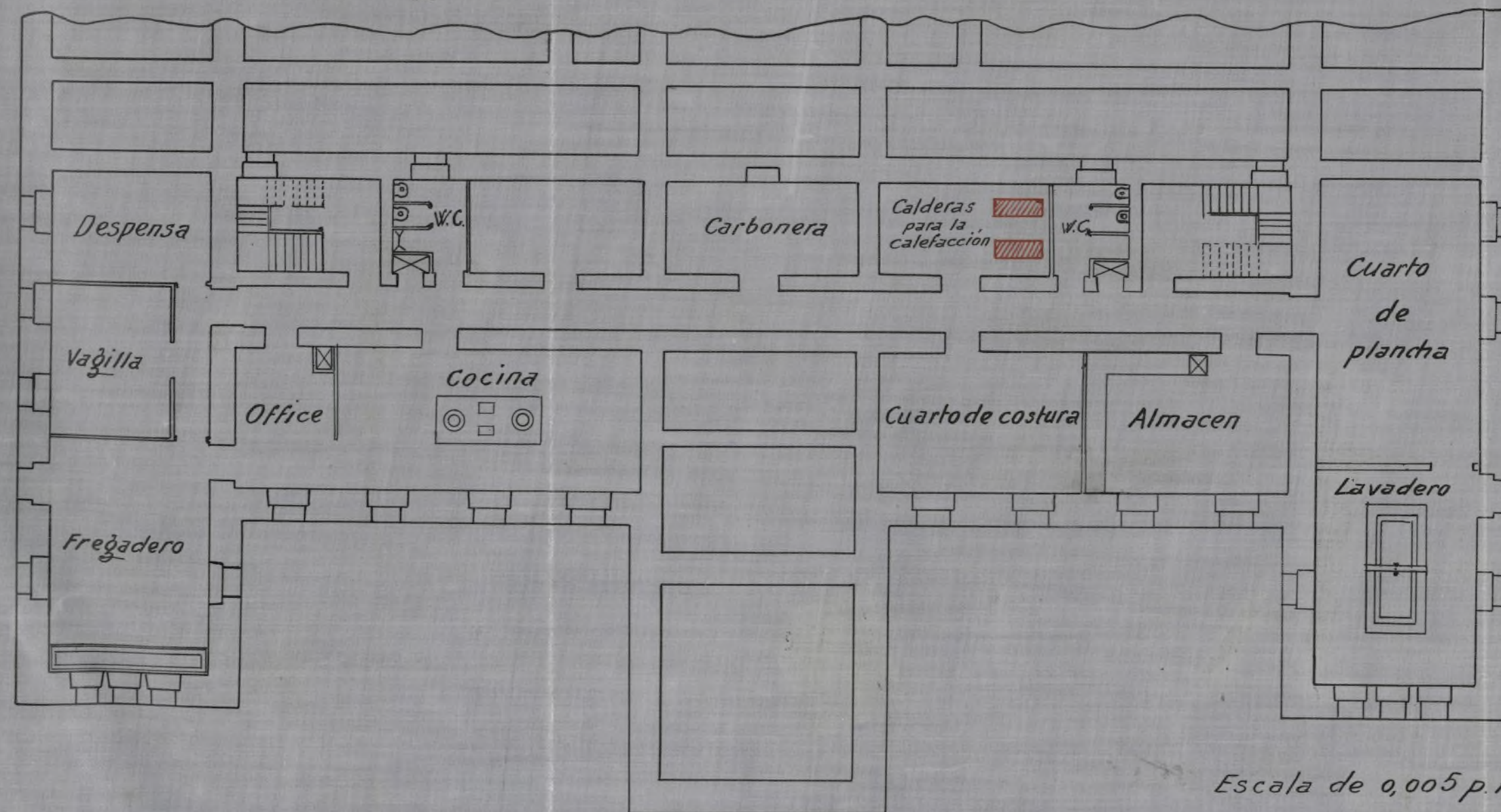

Escala de 0,005 p.m.

Ayuntamiento de Madrid

Madrid 8 de Julio de 1910.

EL ARQUITECTO,

*Antonio Alvarado*  
*Indurain*





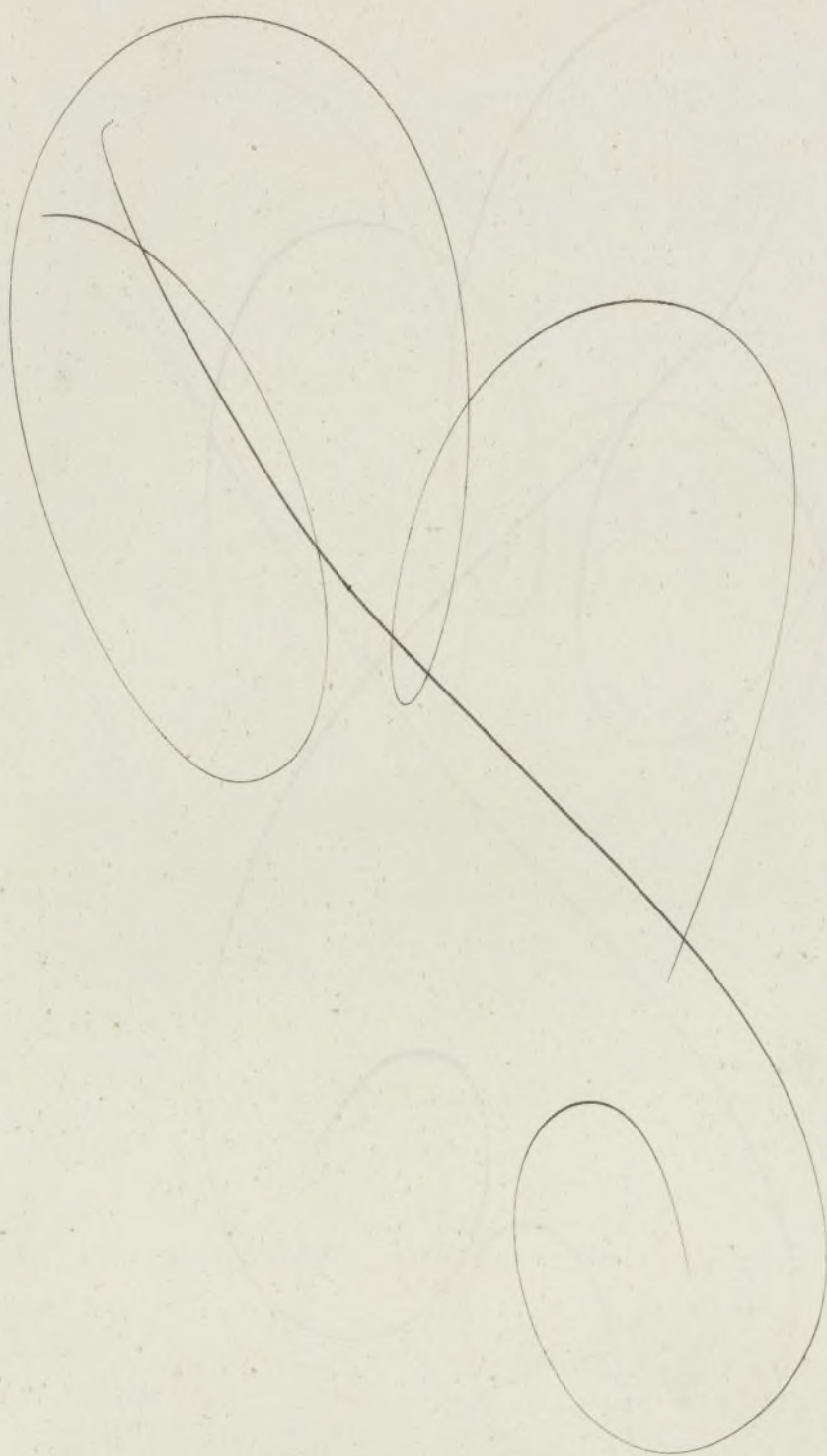















PROYECTO  
DE  
PABELLON PARA PORTERIA EN EL ASILO  
DE CIEGOS DEL PACIFICO

---



M E M O R I A

---





ASILO PARA CIEGOS; DENOMINADO  
DE LA PURISIMA CONCEPCION; EN LA  
CALLE DEL PACIFICO

---

PROYECTO DE PABELLON  
PARA LA PORTERIA.

---

Memoria

Muy adelantada la construcción del asilo para ciegos denominado de la Purísima Concepción --, que se edifica por la Testamentaria de D<sup>a</sup>. Maria Catalina Suarez, en la calle del Pacifico de esta Corte, se observó era pequeño el pabellon destinado á porteria.

Para subsanar esta pequeña deficiencia se desistio de dar mayor superficie al expresado pabellon, no solo por causa de una mayor economia en la construcción, sino por evitar perdiese vista el cuerpo principal del edificio, y en cambio se ha solucionado perfectamente la cuestion con elevar un nuevo piso en la porteria.

De este modo, como puede verse en el plano que se acompaña se obtienen en el piso bajo tres habitaciones ademas de la cocina y el retrete, y una escalera sencilla que comunica con el piso principal donde se proyectan cuatro habitaciones.

El sistema de construcción y la decoración se ajusta exactamente al proyecto primitivo y guarda completa armonia con el edifi-



cio principal.

Para las dimensiones de las diversas partes del edificio, espesores de muros clase de materiales, & se han cumplido escrupulosamente cuantas prescripciones imponen las ordenanzas municipales vigentes

El plano detallado que se acompaña, demuestra claramente la poca importancia de la obra: en dicho plano aparece dibujada con tinta negra la parte construida y de rojo la que se pretende elevar.

Con lo expuesto queda suficientemente justificada la obra que se proyecta y confiamos en que sea otorgada la correspondiente licencia para llevarla á cabo.

Madrid 8 de Julio de 1910

El Arquitecto.

*Antonio Alvarado*  
*Rodríguez*



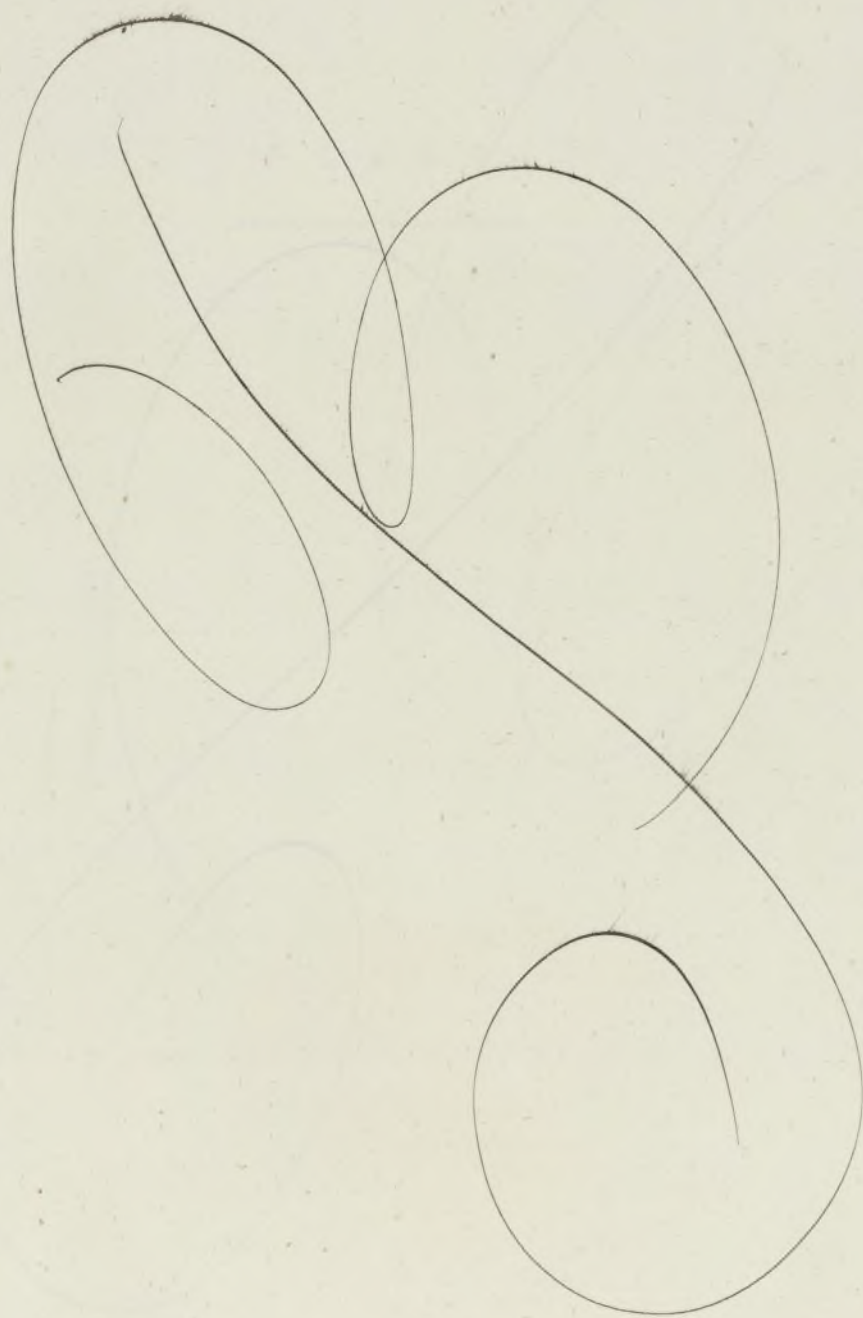







PLANO.

---



# ASILO PARA CIEGOS.

## PABELLÓN DE PORTERIA

ESCALAS { De las plantas 0,01 p.m.  
          { Del alzado 0,015 p.m.

Planta baja.

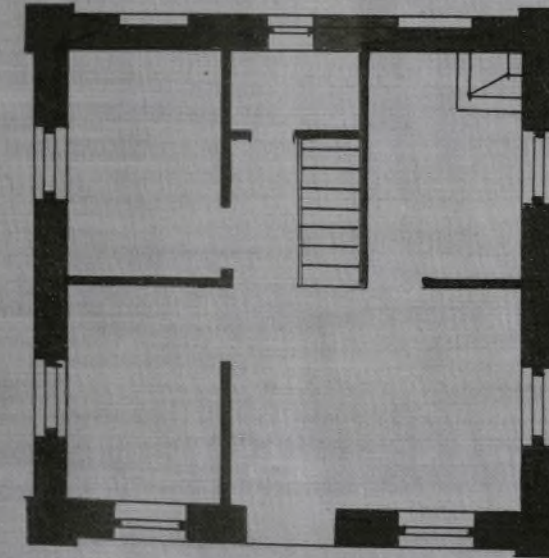

Planta principal.

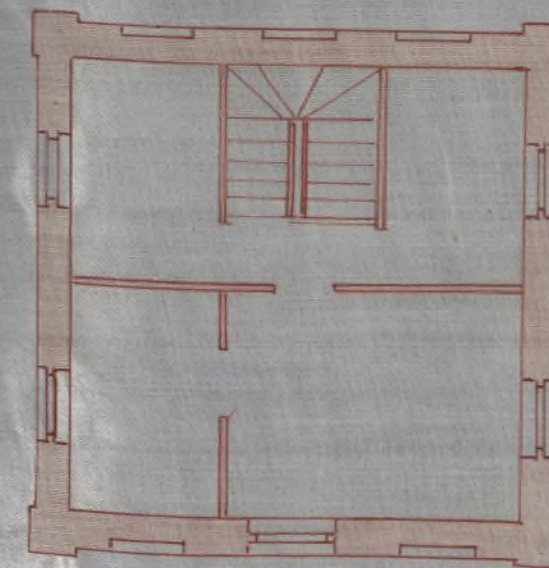

Alzado.



Madrid 8 de Julio de 1960

EL ARQUITECTO,

*Antonió Placer*

*J. Pedraza*



M.

3º

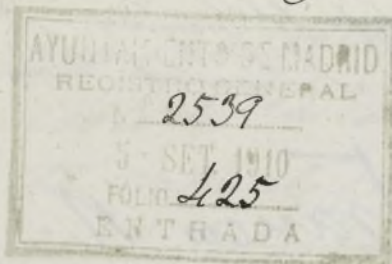

Nº 24-4-910

7



Excelentísimo Sor Alcalde presidente del Ayuntamiento de Madrid.

Excmo Señor

D Enrique Alvarez Osorio, vecino de esta Corte con domicilio en la calle de Churruca numero 15, como secretario de la testamentaria de D<sup>a</sup> Catalina Suarez, á V. E. respetuosamente expone:

Que en el asilo para ciegos denominado de la Purisima Concepcion, que se está construyendo en la calle del Pacifico pasado el foso del ensanche se desea establecer dos calderas de baja presion para el servicio de calefaccion, con objeto de dotar al mencionado asilo de las mejores condiciones higienicas y para ello se acompaña el plano y memoria que lo justifican: al mismo tiempo resultando insuficiente el pabellon de la portería, se pretende darle mas amplitud y se propone la elevacion de un piso, segun se detalla en el plano y memorias que se adjuntan: por todo lo expuesto

A V. E. respetuosamente suplica, que previos los trámites y requisitos necesarios se digne concederle la autorizacion correspondiente para la instalacion de las calderas y elevacion de un piso en el pabellon de portería.

Gracia que no duda alcanzar de la reconocida bondad de V. E. cuya vida guarde Dios muchos años

Madrid 1 de Septiembre de 1910

*Enrique A. Osorio*



19 Octubre 1910

2 / Pare al Sr. Teniente de Alcalde del dist.<sup>o</sup> del Congreso para  
que se sirva informar, despues de oír al Arquitecto Municipal  
y al Ingeniero Industrial.

J. Franco N.º ju

2539

425

Madrid 21 Octubre 1910

Pase á informe del Sr. Arquitecto municipal

de la 4.ª Sección,



El T. de Alcalde,

Vicente Guzmán

Sr. Teniente Alcalde:

No encuentro inconveniente en que  
se conceda el permiso previsto para instalar en  
el edificio de que se refiere la presente instan-  
cia el servicio de calefacción á vapor, á baja  
presión, siempre que dicha instalación se  
lleve á cabo con arreglos á lo que expresan  
el plano y memorias adjuntos y observando  
cuantas prescripciones pudiere dictar para  
el caso el Sr. Ingeniero municipal.

Así mismo puede concederse la  
licencia que también interesan para le-  
vantar un piso principal en el pabellón de  
la portería del edificio de que se trata, sien-



8  
pre que los trabajos se verifiquen bajo direc-  
cion facultativa, sin darles mayor exten-  
sion de la solicitada y ajustandose a man-  
to sobre el particular prescriben las Ordenan-  
zas Municipales.

Este aumento de obras comprende  
unas superficies de 49 m.<sup>2</sup> cuadrados, en ca-  
lle de 1.<sup>o</sup> orden en la 4.<sup>a</sup> zona.

Madrid 7 Noviembre de 1910.

EL ARQUITECTO MUNICIPAL de la 4.<sup>a</sup> SECCION

*Pablosman*



Madrid 8 Nove 1910

Para al Señor Ingeniero Industrial Munici-  
cipal para que una vez girada la visita de ins-  
peccion se una informar.

El Excmo. Alcalde.



*Nicente Guendia*



*Illmo Sr*

Cumpliendo lo dispuesto en el anterior decreto  
tengo el honor de informar a Vd. que no hallo inconveniente  
en que se ~~acuda~~ <sup>acuda</sup> a la autorización que solicita don  
Enrique Alvarez Orsini, para instalar dos calderas  
para calefacción en el ~~Artillo~~ <sup>Artillo</sup> de biogas sito en el  
Pacífico, siempre y cuando para su instala-  
ción y antes de su funcionamiento queden cum-  
plidos los requisitos siguientes.

1.<sup>o</sup> Que las calderas han de instalarse con-



venientemente cubiertas; así como la chimenea se-  
parada de toda construcción en que entre la madera  
a fin de impedir un simiento del que será res-  
ponsable el mismo solicitante.

2.<sup>o</sup> Que dichas calderas han de ser manejadas  
por persona inteligente que responda de lo que  
ocurrir pueda por falta de celo e inteligencia  
en sus manipulaciones y hallarse provisto  
de todos los aparatos de nivel, presión  
y seguridad a su buen funcionamiento.

3.<sup>o</sup> Que ha de presentar un certificado de  
prueba suscrito por un Ingeniero Industrial, le-  
galmente autorizado para ejercer en España,  
indicando la presión a que las calderas han  
sido probadas y los datos principales de los  
ensayos para lo que se acompañan las  
adjuntas Hojas.

4.<sup>o</sup> Que el solicitante viene obligado a re-  
mediar cualquier incomodidad que diere  
origen a reclamaciones fundadas del ve-  
cudario y a sujetarse a cuanto en lo  
sucesivo acuerde el Excmo Ayuntamiento  
respecto a esta clase de calderas y sin se-  
reclio por ambas causas a reclamación  
ni indemnización de ninguna clase  
puesto que estas concesiones se hacen sin  
perjuicio de terceros.

No obstante V.º. resolverá  
lo que estime más oportuno.

Madrid 9 de Mayo 1910

El Ing.<sup>o</sup> Ind.<sup>o</sup> Industrial  
F.º Colomina





Madrid 12 Mayo 1910

Requérase al solicitante de la calificación de este expediente para que cumpla las bases propuestas por el Sr. Ingeniero Industrial en su precedente informe y presente certificado de prueba suscrita por Ingeniero Industrial legalmente autorizado, debiendo dar cuenta a esta Corporación de Alcabala una vez cumplimentada.

El Excmo. Alcalde  
Vicente Guando

Notificación En quince del mismo y el Secretario notifique el anterior decreto al D. Enrique Alvaros Osorio solicitante de este expediente, quedo entrado u divo por notificado y firma de que certifica.

Enrique A. Osorio



E. Grande









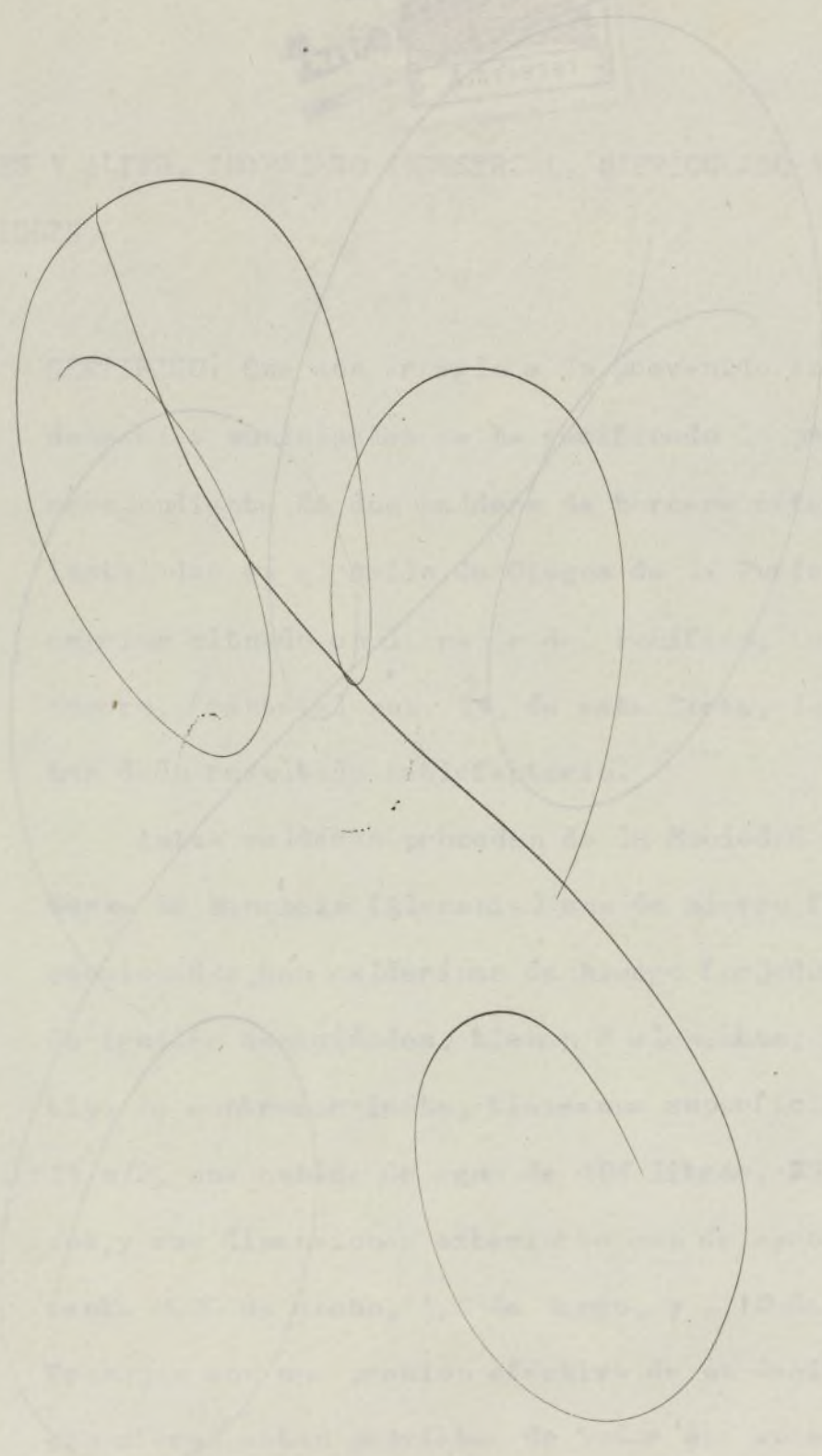



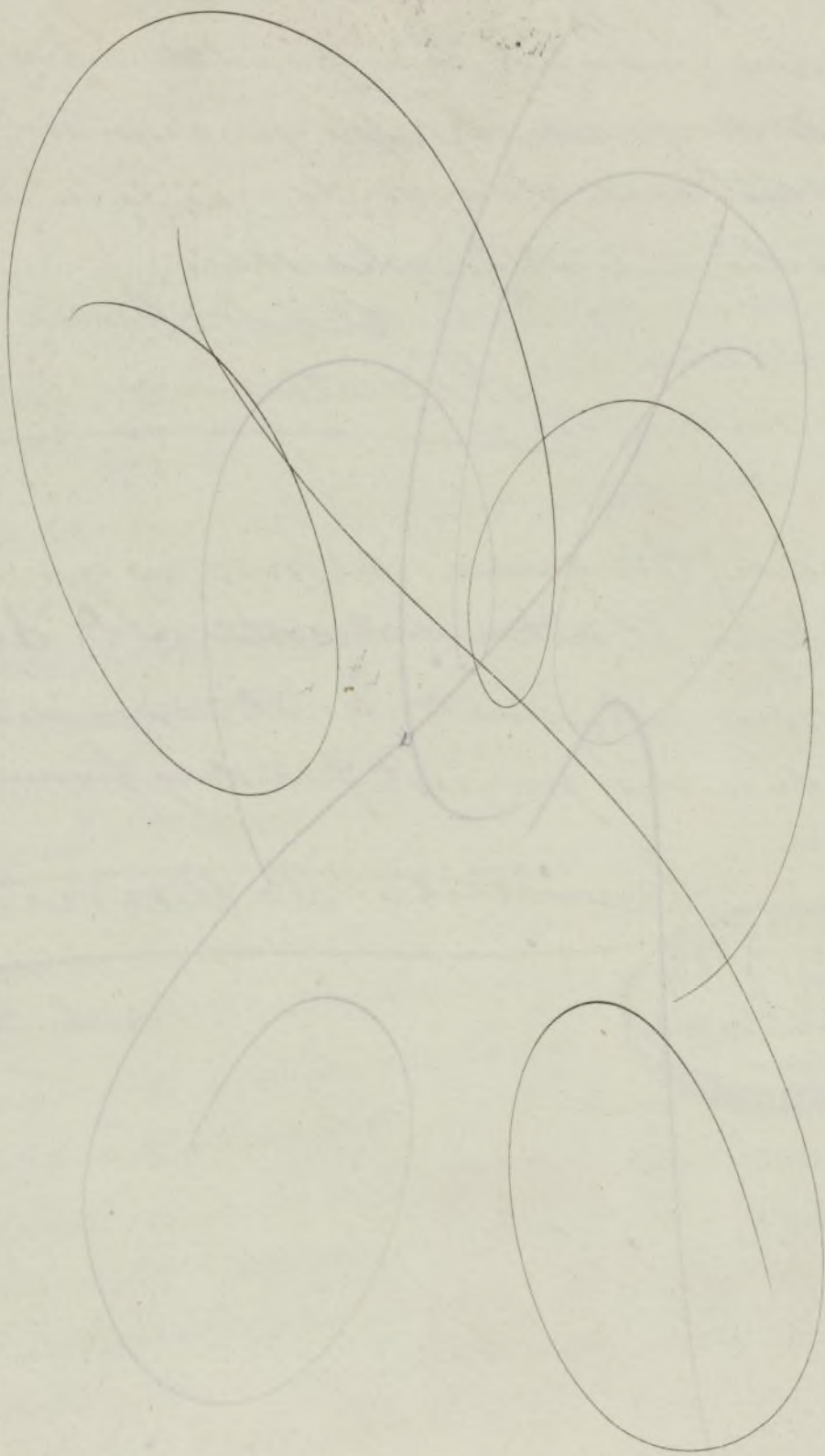





DON IGNACIO MAZERES Y ALTED, INGENIERO INDUSTRIAL, MATRICULADO Y CON EL TITULO CORRESPONDIENTE,

CERTIFICO: Que con arreglo a lo prevenido en las Ordenanzas municipales se ha verificado la prueba correspondiente de dos calderas de tercera categoria, instaladas en el Asilo de Ciegos de la Purisima Concepcion situado en la calle del Pacifico, casa sin numero, frente al num. 14, de esta Corte, las cuales han dado resultado satisfactorio.

Ambas calderas proceden de la Sociedad STREBEL Werke de Mannheim (Alemania) son de hierro fundido, seccionadas con calderines de hierro forjado; son de iguales capacidades; tienen 8 elementos; son del tipo de contracorrente, tienen una superficie de 11 m/2, una cabida de agua de 404 litros, 290 de cok, y sus dimensiones exteriores son de aproximadamente 0,90 de ancho, 1,8 de largo, y 2,10 de alto. Trabajan con una presión efectiva de un decimo de atmosfera, estan provistas de todos los accesorios y aparatos de seguridad que esta prevenido y llevan un aparato que impide automaticamente que dicha presión se eleve a mas de tres decimos de atmosfera.



Estas dos calderas se destinan exclusivamente al servicio de la calefaccion del edificio por vapor de muy baja presion, y por lo tanto no procede evaluar su fuerza en caballos.

Y para que se pueda hacer constar donde convega expido el presente documento que firmo en Madrid á treinta de Diciembre de mil novecientos diez.

*Ignacio Maurer*

*Madrid 4 Enero 1911*

*Unare al expediente de m. r. r. y remitire al Sr. Ingeniero Industrial Municipal para su informe.*

*El Excmo. Alcalde*

*Nicente Guendia*



*Illmo. Sr.*

*Dirada visita á la instalacion instos de este expediente y considerando cumplidos los requisitos en mi anterior no deo inconveniente*



se conceda la licencia soli-  
citada con las restricciones que  
en el mismo se indican.

No obstante V. E. resol-  
verá lo que estime mas oportu-  
no.

Madrid 5 Enero 1911

El Ing<sup>o</sup> y Arq<sup>to</sup> Industrial  
Julio Colomina



Excmo Señores

Vistos los precedentes informes de los Señores Arqui-  
tecto e Ingeniero Industrial Municipal, esta  
Excmo de Alcaldia no tiene inconvenien-  
te en que se conceda la licencia que se soli-  
cita previo pago de los derechos correspondientes  
V. E. no obstante resolverá como siempre lo que  
sea mas conveniente y justo.

Madrid 11 Enero 1911

El Excmo Alcalde

Manuel Pardo



90



17 Marzo 11.

27/

Admision al publico en la forma que determinan  
las ordenanzas municipales.

J. Francisco Rodriguez

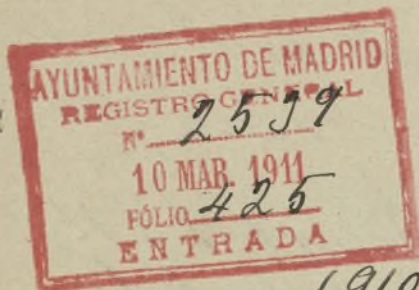

(910)

Diligencia = Para hacer constar que con esta fecha se remite el  
anuncio para su publicacion en el Boletin Municipal  
y se oficia al Sr. Teniente de Alcalde del distrito del  
Congreso.

Madrid 12 De Abril De 1911

P. El oficial del Negociado

Carlos Vallespinosa

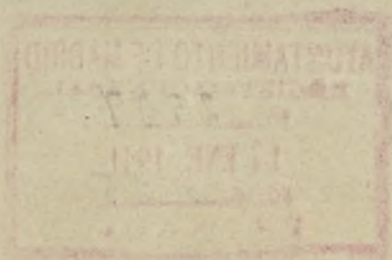



Actura del importe del anuncio publicado en el "Boletín del Ayuntamiento," núm. 746 del día 17 de Abril de 1901

referente á que D. Enrique Alvarez Osorio proyecta instalar dos calderas para calificación en el Artillo de la calle del Pacifico frente al n.º 14

con arreglo al art. 294 de las Ordenanzas Municipales.

PESETAS	CTS.
6	11

doce líneas, á 0'50 céntimos de peseta cada una.....

Madrid 21 de Abril de 1901

El Interventor,

El Regente,

*Manuel Martínez*

*El Regente*



Recibí la factura para hacerla efectiva.





AYUNTAMIENTO DE MADRID

TENENCIA DE ALCALDÍA

DEL DISTRITO

DE

*Congreso*

*82*



13

*Excmo Señor*

*Cumpliendo lo ordenado  
por V. E. en su coteo de  
12 de Abril último, para  
dar cumplimiento a lo que  
dispone el art.º 294 de  
las Ordenanzas Municipa-  
les en el expediente iniciado  
por D. Enrique Alvarez  
Orono, solicitando insta-  
lar dos calderas para ca-  
lificación del asilo de la  
calle del Pacifico frente  
al nº 14, he de comuni-  
carle que con fecha 17  
del mismo, se fijó el*



edicto en el sitio pú-  
blico de costumbre en  
esta Serenísima de Al-  
caldía, no pudiendo  
notificar a los colindan-  
tes por tratarse de un  
edificio aislado.

Lo que tengo el honor  
de comunicar a V. E. a  
los efectos oportunos.  
Dios que a V. E. m. d. a.

Madrid 16 Mayo 1911.

El Ex<sup>te</sup> Alcalde

Vente surra



Ex<sup>mo</sup> Señor Alcalde Presidente

Ayuntamiento de Madrid .

AS

2



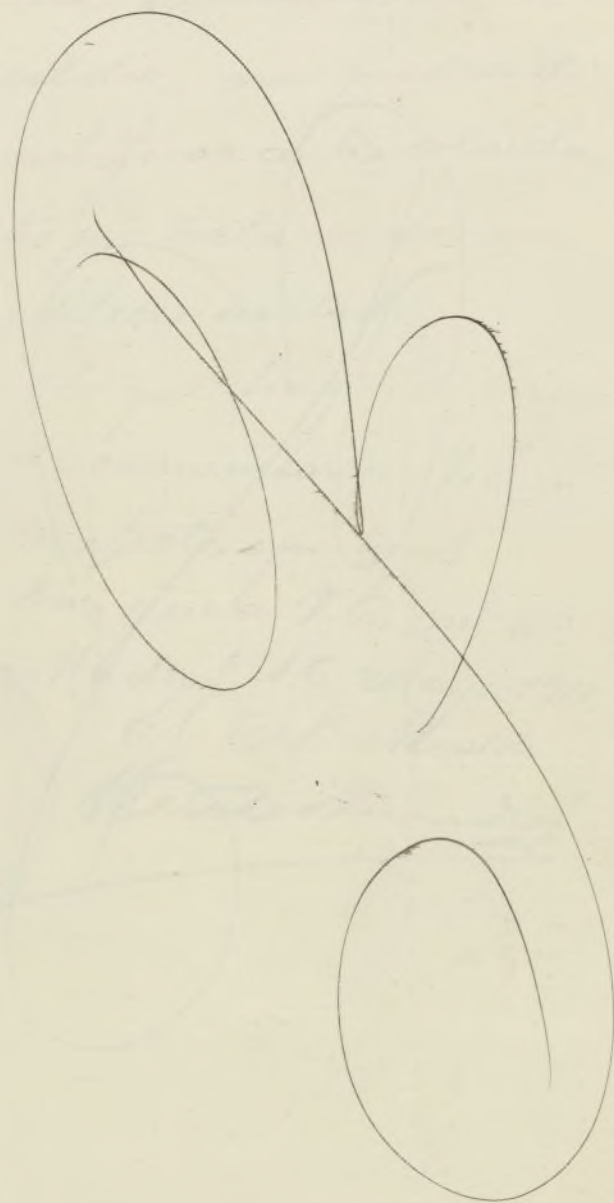

Exmo Señor

Ayuntamiento de Madrid





AYUNTAMIENTO DE MADRID

PRESIDENCIA

Negociado 8º

14  
13

En vista de los informes y diligencias pre-  
autceden, considera procedente este Negociado  
que la Comisión 8ª se sirva proponer al Pleno  
Ayuntamiento la concesión de la licencia re-  
licitada por D. Enrique Alvares Odrio pa-  
ra instalar dos calderas de vapor para ca-  
lificación en la casa ~~sin~~ nº destinada a An-  
to de Ciegos en la calle del Pacifico, con sujeción  
a lo informado y previo el pago de los derechos  
correspondientes; debiendo pasar este expediente al negº 4 y 2º color de  
cañilla. Madrid 2 junio de 1911.

Diego J. Llorens

2 junio

Se informa; cuenta al Pleno Sr. Alcalde

*[Firma]*

2 junio

Se cuenta en Comisión 3ª

J. Francisco Rodríguez





Comisión 3.<sup>a</sup>  
2.<sup>a</sup> citación  
sus

Piera  
Garcia  
Sevilla  
Catalina  
Gurich  
Reyes

Al Ilmo Ayuntamiento

Dn Enrique Alvarer solicita licencia para instalar dos calderas de vapor para calefacción en Arilo de Ciego establecido en la calle del Pacifico.

La Comisión que me tiene el honor de proponer a V. B. la concesión de la licencia solicitada

V. B. no obstante resolverá lo que este me mas acertado.

Madrid 8 de junio de 1911.

Antonio Piera

Fco M<sup>te</sup> Gurich

Madrid 16 de Junio de 1911

En su Ayuntamiento

Sección pública ordinaria

Como propone la Comisión

El Secretario del Excmo. Ayuntamiento

*[Signature]*



S/

Junio 16.

Cumplase lo acordado por el  
Excmo Ayuntamiento.

Finis



(910)



*[Faint, mostly illegible handwritten text in Spanish, possibly a letter or official document. The text is written in a cursive script typical of the 18th or 19th century.]*

1000  
200

(100)





# AYUNTAMIENTO DE MADRID

## NEGOCIADO 3.º

Se presentó \_\_\_\_\_  
núm. \_\_\_\_\_

fecha \_\_\_\_\_  
tarifa \_\_\_\_\_ clase \_\_\_\_\_  
importante \_\_\_\_\_ pesetas,  
expedido á nombre del con-  
cesionario de esta licencia.

El timbre del Estado, por  
valor de \_\_\_\_\_ pesetas,  
y el del arbitrio muni-  
cipal de \_\_\_\_\_ pesetas,  
quedan unidos é inutili-  
zados al antecedente de  
esta licencia.

El Jefe del Negociado,

ADMINISTRACIÓN  
DE  
PROPIEDADES, RENTAS Y ARBITRIOS

DERECHOS  
850 pesetas.

Se pagaron los citados  
derechos en Uciotra  
de 1911; recibo  
número 2115 sentado  
al folio 216 de su cuenta  
general.

El Administrador,

El Excmo. Ayuntamiento, en sesión de 16 de junio último  
ha tenido á bien conceder á D. Jorge Alvarez  
la licencia que ha solicitado, para que con las prescripciones que al dorso se  
expresan, establezca 2 calderas de vapor \_\_\_\_\_

\_\_\_\_\_, procedente de la  
fábrica "Mebel Werke, Mannheim-Alumania  
señalada con el número \_\_\_\_\_, con destino á la industria de cale-  
facción  
de El Pacifico (Trilo Ciegos) en la casa, núm. \_\_\_\_\_ de la calle

Es nula esta licencia si no se inscribe en la Tenencia de Alcaldía del distrito  
correspondiente.

Y en cumplimiento de lo dispuesto por el Excmo. Sr. Alcalde, se expide la  
presente para resguardo del interesado.

Madrid 27 de Octubre de 1917

El Secretario,

Tenencia de Alcaldía del distrito de \_\_\_\_\_

Queda tomada razón de esta licencia en la oficina de mi cargo.

Madrid \_\_\_\_\_ de \_\_\_\_\_ de 191\_\_\_\_\_

Ayuntamiento de Madrid



# PRESCRIPCIONES

---

1.<sup>a</sup> La instalación se hará bajo la dirección facultativa y con arreglo al plano y memoria presentados para obtener la concesión.

2.<sup>a</sup> Los soportes de los órganos de transmisión del movimiento se colocarán exentos de los muros y tabiques del edificio para evitar la trepidación.

3.<sup>a</sup> La chimenea de salida de humos se elevará aislada á mayor altura que la de los caballetes de tejados contiguos más elevados, para evitar al vecindario las molestias provenientes por el rebote de los humos.

4.<sup>a</sup> El combustible se almacenará en sitio debidamente aislado de todo entramado de madera, para evitar un incendio.

5.<sup>a</sup> La máquina será manejada por persona competente que responda de los accidentes que pudieran ocurrir por descuido ó mal uso de la misma, sin perjuicio de la responsabilidad que alcance al concesionario. No la hará funcionar más que á la mitad de la presión que marque el sello ó timbre de fábrica, ni se la variará de posición sin previa licencia.

6.<sup>a</sup> Encima del local destinado á la instalación de la máquina no existirán habitaciones vivideras.

7.<sup>a</sup> Se conciliarán las horas de trabajo con las de descanso del vecindario.

8.<sup>a</sup> Se corregirá cualquier inconveniente ó perjuicio fundado que origine reclamaciones de los vecinos ó dueños de las fincas colindantes.

9.<sup>a</sup> El Excmo. Ayuntamiento se reserva el derecho de inspeccionar, en la forma y por el personal que juzgue conveniente, la instalación de que se trata, y si ésta fuese en cualquier tiempo distinta á la que consta en el plano y memoria unidos al expediente ó se variasen las condiciones potenciales de la máquina, será anulada la licencia, sin perjuicio de las demás determinaciones que proceda adoptar.

10. La concesión de esta licencia se entiende hecha sin perjuicio de tercero, quedando obligado el concesionario á acatar y cumplir cuantas disposiciones contienen las Ordenanzas Municipales ó se acuerden en lo sucesivo, respecto á la instalación y funcionamiento de esta clase de máquinas.



# AYUNTAMIENTO DE MADRID



*Paris*

17

NEGOCIADO 3.º

Diligencia. Con esta fecha se remite este expediente á la Administración de Propiedades para el cobro de los siguientes derechos:

Derechos cincuenta ptes.

huecos        zona        orden       

calle de Pacífico (Artil de Ciego)

Concepto: 2 calderas vapor pta calefacción

Madrid 27 de Octubre de 1911



El Jefe,

*[Signature]*



(910)

ADMINISTRACIÓN DE PROPIEDADES

INTERVENCIÓN

*Nota = debe pasar este expediente al Negociado de Obras para la expedición de licencia de las variaciones y cobro por esta adición de los derechos correspondientes.*

Madrid 10 Nov 1911.

*[Signature]* Interventor.

*[Signature]*

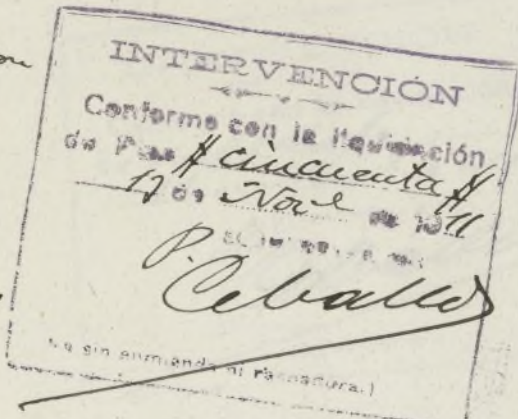

## Administración de Propiedades.

Diligencia. Realizado en este día el pago de los derechos correspondientes, se devuelve el expediente al Negociado de que procede. 9115

\_\_\_\_\_

\_\_\_\_\_

\_\_\_\_\_

\_\_\_\_\_

Madrid 21 de Octubre de 1911

El Administrador,

*[Signature]*

3.º



Ayuntamiento de Madrid

(910)



**Negociado 3.º**

**Diligencia.** Citado el interesado en 7 del corriente para que comparezca y verifique el reintegro de pólizas del Estado, por valor de 2'30 pesetas, y Municipales por 0'60 pesetas, lo realiza el día de la fecha, entregándosele la correspondiente licencia, firmando por la presente su recibo y quedando enterado de los términos de la concesión.

Madrid 30 de Noviembre de 1911

El interesado,

P.O.

*José-M<sup>a</sup> Quintana*

El Jefe del Negociado,

DOMICILIO: *Jardines n.º 12-1º*



AYUNTAMIENTO DE MADRID

NEGOCIADO 3.º

Diligencia. Con esta fecha se remite este expediente á la Administración de Propiedades para el cobro de los siguientes derechos:

Derechos

*Dispt.*  
huecos *✓* zona *✓* orden *✓*  
calle de *Pacífico (Trilobiegos)*  
Concepto: *tu cío pta 2 calderas*

Madrid *27* de *Octubre* de *1911*

El Jefe,

*Ortiz*

ADMINISTRACIÓN  
DE  
Propiedades, Rentas y Arbitrios

DERECHOS:

*168* pesetas. Se paga-  
ron estos derechos en *21*  
de *Octubre* n.º *598*  
sentado al folio *21* de  
su cuenta general  
El Administrador

*928*

*J. J. J.*

COBRADO  
El Recaudador

*C. C. C.*

ADMINISTRACIÓN DE PROPIEDADES

INTERVENCIÓN

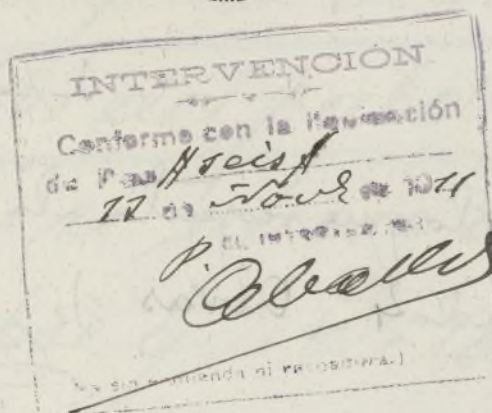

Administración de Propiedades.

Diligencia. Realizado en este día el pago de los derechos correspondientes, se devuelve el expediente al Negociado de que procede.

Madrid *27* de *Noviembre* de *1911*

El Administrador,

*R. D.*

*J. J. J.*



Negociado 3.º

Diligencia. Citado el interesado en \_\_\_\_\_ del corriente para que comparezca y verifique el reintegro de pólizas del Estado, por valor de \_\_\_\_\_ pesetas, y Municipales por \_\_\_\_\_ pesetas, lo realiza el día de la fecha, entregándosele la correspondiente licencia, firmando por la presente su recibo y quedando enterado de los términos de la concesión.

Madrid \_\_\_\_\_ de \_\_\_\_\_ de \_\_\_\_\_

El interesado,

El Jefe del Negociado,

DOMICILIO:

1. Diciembre-911

1/ Por lo que respecta a la licencia del pabellón pase al Negociado 4.º (Obras).



6.º

11 Diciembre

Pase a informe de la Junta Técnica de Salubridad e Higiene por lo que respecta a la construcción del pabellón.



910

Ayuntamiento de Madrid

6.º



R. V. E. fr 492

19



AYUNTAMIENTO DE MADRID

JUNTA TÉCNICA MUNICIPAL

DE  
SALUBRIDAD É HIGIENE

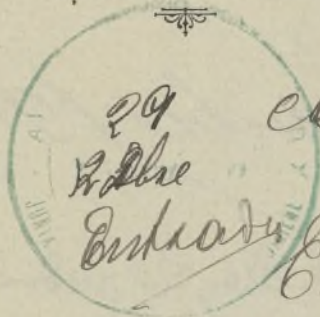

electorales Sr.

Esta Junta tiene el honor de in-  
formar a V.E. que no existe in-  
conveniente en que se autorice  
la construcción del pabellón de  
portera a que se refiere este ex-  
pediente siempre que en la parte  
relativa a los desagües y servi-  
cios sanitarios del mismo se  
cumplan las prescripciones de  
higiene urbana que están pre-  
vistas en las disposiciones vi-  
gentes cuyo extremo aprobamos  
la Junta cuando terminadas  
las obras tanto del pabellón  
como del edificio principal



se solicite la oportuna licencia  
de alquilar y R.C. se avda orde-  
narlo así

Madrid 14 Diciembre 1911



Luis M<sup>a</sup> Cabello Lapiedra



Nº

(910)

### Negociado 4.º (Obras)

Examinados los informes emitidos por  
el Sr. Arquitecto de la Sección y la Junta téc-  
nica de Salubridad e higiene, favorables á  
las obras de ampliación que se proyectan  
ejecutar en el pabellón destinado á portería  
del edificio que nos ocupa; este Negociado  
no ve inconveniente en que la Comisión  
proponga la concesión de la licencia que se  
interesa, siempre que las mencionadas obras  
de aumento de un piso principal en el citado  
pabellón, se sujeten á las condiciones fijadas  
por dichos facultativos.



Madrid 19 de Diciembre de 1911,

Federico Moya

19 de Diciembre 1911

Compruebe: cuenta al Excmo. Sr. Alcalde

*[Signature]*

19 de Dic 1911

de cuenta en la mesa de 1ª

J. Franco Robles

Al Excmo. Ayuntamiento

2ª citación to.

Señores

Pinedas

Dorado

Frassera

Aguilera

Barquero

Ramos

Valley

D. Enrique A. Ossorio,

solicita licencia para aumentar

un piso al pabellón de portería

del Asilo de Ciegos sito en la calle

del Pacífico con arreglo a los pla-

nos y memoria que presenta sus-

critos por el Arquitecto D. Anto-

nio Alcaraz Redondo.

Reformados favorablemente

los documentos mencionados por



el Sr. Arquitecto de la Sección y por la  
Junta técnica de salubridad i higiene  
la Comisión 4<sup>a</sup> que suscribe, de con-  
formidad con el Regimiento y la Es-  
critorio, tiene la honra de proponer a  
V. E. se sirva conceder la licencia  
que se pretende con sujeción a los pla-  
nos, memoria i informes señalados  
y E. no obstante acordará como  
siempre lo más oportuno.

Madrid 26 de Diciembre de 1911

Hecho en el Pleno

Fernando

Manuel Ramos

A. G. Vallejo

Juan Ferrer

Juan de Dios





AYUNTAMIENTO DE MADRID

SECRETARÍA

NEGOCIADO



Madrid 29 de Diciembre de 1911

En su Ayuntamiento

Sesión pública ordinaria

Como propone la Comisión

El Secretario del Excmo. Ayuntamiento

*[Firma]*

Abre 29.

Cumplase lo acordado por el Excmo. Ayuntamiento.

*[Firma]*

Hº



(910)

*[Firma]*



Amiunto de Madrid.

El Excmo. Sr. Alcalde Presidente.

Visto el expediente instruido a instancia de D. Enrique Alvarez Ossorio, como Secretario de la Testamentaria de D.<sup>a</sup> Catalina Suarez, solicitando licencia para levantar un piso sobre el pabellon de la portería del edificio en construccion destinado a Asilo para ciegos, denominado de la Purísima Concepcion situado en la calle del Pacifico pasado el foro del Ensanche, a cuyo efecto acompaña planos y memoria descriptiva suscritos por el Arquitecto D. Antonio Alvarez y Pedondo; el Excmo. Ayunt.<sup>o</sup> en sesion celebrada en 29 de Diciembre último se sirvió concederla, siempre que las obras se verifiquen bajo direccion facultativa con arreglo a los documentos presentados y a cuanto prescriben las Ordenanzas municipales y disposiciones vigentes sobre esta clase de trabajos y andamios, incluso las prescripciones de higiene urbana contenidas en el bando de la Alcaldia de 5 de Octubre de 1898, e instrucciones complementarias dictadas para su aplicacion.

Y en cumplimiento etc. Madrid  
a 29 de Enero de 1912.

1.<sup>o</sup> H.<sup>a</sup>

Fcho

El Secret.

Ma



Madrid 1.º de Febrero de 1912  
A la Administración de Propiedades  
des a sus efectos

14

7. Franco Robles



(910)

IMPORTAN LOS DERECHOS

Aumento de piso 49 m. : 0.16 pta. 7.84  
Madrid 6 febrero 1912  
Cabrera

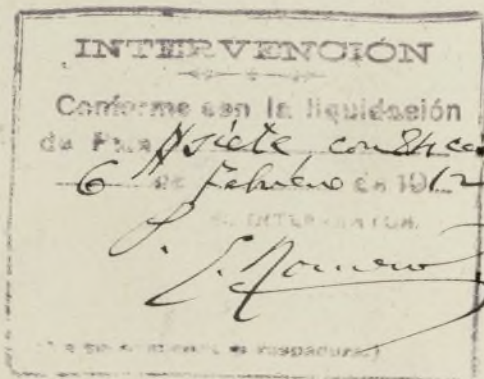

ADMINISTRACIÓN  
DE  
Propiedades, Rentas y Arbitrios

DERECHOS:  
Se pagan estas rentas en  
de febrero en 1912  
sentado al folio 74 de  
su cuenta general.

El Administrador

Ma. Arroyo

1910 046  
Cabrera

COBRADO

Cabrera

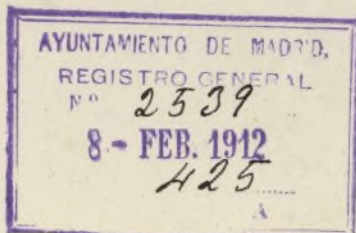

40



Ayuntamiento de Madrid (910)





DON JESUS CARRASCO Y ENCINA ARQUITECTO POR LA REAL ACADEMIA DE  
BELLAS ARTES DE SAN FERNANDO Y DEL AYUNTAMIENTO DE MADRID.

CERTIFICO : Que bajo mi direccion se ha terminado el edificio desti-  
nado para Asilo de Ciegos de la Purisima Concepcion, situado en el Pa-  
cifico; estando en disposicion de ser utilizado al fin que se destina.  
I a sus efectos expido la presente que firmo en

Madrid a 9 de Noviembre de 1912

*Jesús Carrasco.*



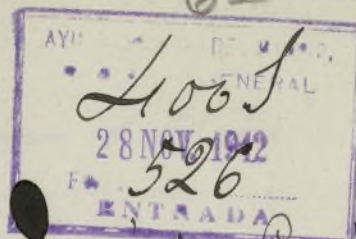

Excmo Sr. Alcalde Presidente de esta Corte

El que suscribe secretario del Patronato del Asilo de Ciegos de Beneficencia Particular "La Purísima Concepción", calle del Pacífico nº 81; con el respeto debido expone: Que estando terminadas las obras del mencionado asilo, segun certificación adjunta a esta instancia del arquitecto D. Jesus Carrasco; y habiendo concedido la Junta técnica municipal de salubridad e higiene la placa de saneamiento

a V. E. Suplica se digno conceder la licencia para habitar dicho asilo

Gracia que espera obtener de V. E. cuya vida que Dios m. a.

Madrid 26 de Noviembre de 1912

Juan José Alonso S.



16 Diente

Con sus antecedentes para  
a informe de Sr. Arquitecto  
municipal de la 4.<sup>a</sup> Sección.



Excmo Señor.

Visto lo que se interesa en la presente instancia debo ma-  
nifestar a V.E. que no me encuentro inconveniente en que se conceda  
el permiso pedido para habitar el edificio construido en la ca-  
lle del Pacífico, Extramuro de la población, destinado a Asil-  
lo de la Purísima Concepción, toda vez que se encuentra ter-  
minado con arreglo a la licencia concedida.

El edificio de que se trata tiene 34 huecos con vistas a la  
via pública, que es de 1.<sup>er</sup> orden, en la 4.<sup>a</sup> zona.

Madrid 22 de febrero de 1913

40

EL ARQUITECTO MUNICIPAL de la 4.ª SECCIÓN





P.M.

25 Febrero 1913.

Para a informe del Sr. Arquitecto Jefe de Fontanería Alcaldes y Junta de Salubridad.



*[Handwritten signature]*



912

*Don Sr.:*

Cumpliendo el precedente decreto, he de informar a V. E. que del reconocimiento practicado resulta que la ataraja de la casa que motiva este expediente reúne las condiciones establecidas por las Ordenanzas Municipales; por lo que no encuentro, en cuanto a este servicio afecta, inconveniente en que se conceda la licencia de habitar solicitada; pero a condición de que el propietario de la finca se acomete a la alcantarilla que el Municipio construye, frente a dicha casa, en la calle del Pacífico,



el día que esto ocurra.

V. E., no obstante, resolveré lo  
que estime más oportuno.

Madrid 7 Marzo 1913.



EL ARQUITECTO DIRECTOR

P. O.

EL ARQUITECTO ENCARGADO DE LA OFICINA

*M. Suarez y Vazquez*



Excmo Sr

Este Suinto tiene el honor de in-  
formar a V. E. de acuerdo con  
los informes técnicos precedentes  
que reuniendo los desagües e ins-  
talaciones higiénicas de las  
del edificio de referencia las  
condiciones de salubridad pre-  
vistas en las disposiciones  
vigentes puede concederse la  
licencia de alquilar solici-  
tada, habiéndose entregado  
ya la placa de salubridad  
correspondiente con fecha.





AYUNTAMIENTO DE MADRID

JUNTA TÉCNICA MUNICIPAL

DE  
SALUBRIDAD É HIGIENE



treinta de Julio del año último  
según consta en el expediente  
instruido al efecto y devuelto  
al Excmo Ayuntamiento

Madrid 11 de Marzo 1913



*F. Montalbo*

*Li.*

4001  
526

(912)

22 14 Marzo 1913.

Expediase la licencia previo pago  
de los derechos correspondientes.

*92*

*Li.*

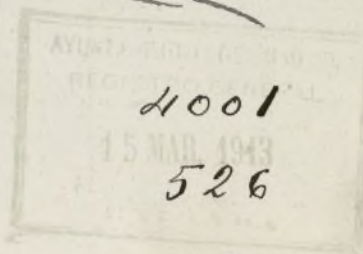

(912)

*Agua*



## Acuerdo de Madrid

El Excmo Sr. Alcalde Presi-  
dente por su decreto de 14 de actual  
ha venido a bien conceder licencia a  
D. Juan José Alonso para alquilar las  
diferentes habitaciones de que consta el  
edificio sito de Luigos de San Francisco  
Particular "La Purísima Concepción" sito en  
la calle de Pacifica n.º 81 (extramadura) debiendo  
instalar en la portería los timbres de lla-  
mada y los pisos en arreglo a lo ordi-  
nado por el Excmo Ayuntamiento de San Juan  
de los Rios de 1.910.

Y en cumplimiento de  
Madrid, 26 Marzo 1913.

*[Signature]* El Secretario.

28 Marzo 1913.

Se da a la Orden de Propiedad  
a sus efectos.

*[Signature]*

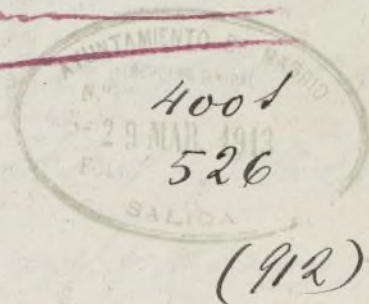



Intervención

Imprestan los derechos 124<sup>e</sup>  
alquilar 34 huecos — 21'25  
Son veintuna pentas con 25  
cent?

P. El Entor  
Ceballos

ADMINISTRACIÓN

PROPIEDADES, RENTAS Y ARBITRIOS

Nº 21234  
de pago  
de...  
recibo  
sentado  
de su...  
P. El Administrador,  
*[Signature]*

Tomada razón a  
núm. 9874 folio 277  
del Libro de Intervención

COBRADO  
El Recaudador

Oficial  
*[Signature]*

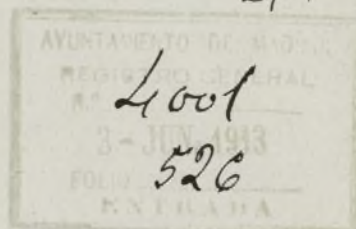

(912)