~~Leg.º 16~~ ~~N.º 2~~

Montegi.

Lor.ª Vern.do y Querol

Leg.º 3.º

~~[illegible]~~

t

Leg.º 3.º

~~[illegible]~~

Mus 124-12

S.ra Carlota

S.r Ledesma

S.r Justo mas

Fon.ª à 3.

S.ra Cas Conte

Los Pastores

S.r Ribera

S.r Fernandez

De Laserna

29

//

Ayuntamiento de Madrid

Mut.on de selva con una choza a un lado q.e deverá abrasar un rayo

Por Alamire.

All.o

Sale el S.r Ber.do de Cazador.

Po.

cres.

Po.

cres.

Ayuntamiento de Madrid

Ber.do

Y no centes Ave cillas que vo

cres. f.

lais de rama en rama del

cres. fe po.

— amor — que el pe — — cho in flama

cres

los — e fec — tos mi — ti — gao

po.

la — Pas tora q.e i — do latro

Ayuntamiento de Madrid

me — ro bó — me robó la liver tad

me — robó la liver tad me ro bó

me ro bó la liver tad me ro bó me ro bó la

liver tad (seba)

Ayuntamiento de Madrid

Salen Lor.a y Jul. de Pastores con un az de leña Cada uno

Por Fefaut 3. sustenidos

All.o

ella

La cruz del

Matri mo nio diz q.e es pe sa — da mas por la

de la Le ña yo la tro Cara mas por la

de la Le ña yo la tro cara yo la tro

Ayuntamiento de Madrid

ca — ra yo la tro ca — ra

Gul.

de celos se amo rido de celos se amo

rido es te Carnero es te car nero

yo tros q.e ay en el mundo yo tros q.e ay en el

mundo viven con ellos viven con ellos

Ayuntamiento de Madrid

yo tros q.e ay en el Mundo — viven con e

llos — — — viven con e llos

los 2.

Vamos al Pueblo va — mos vamos al Pue — blo

donde los mas son lo — vos — y no car ne —

Ayuntamiento de Madrid

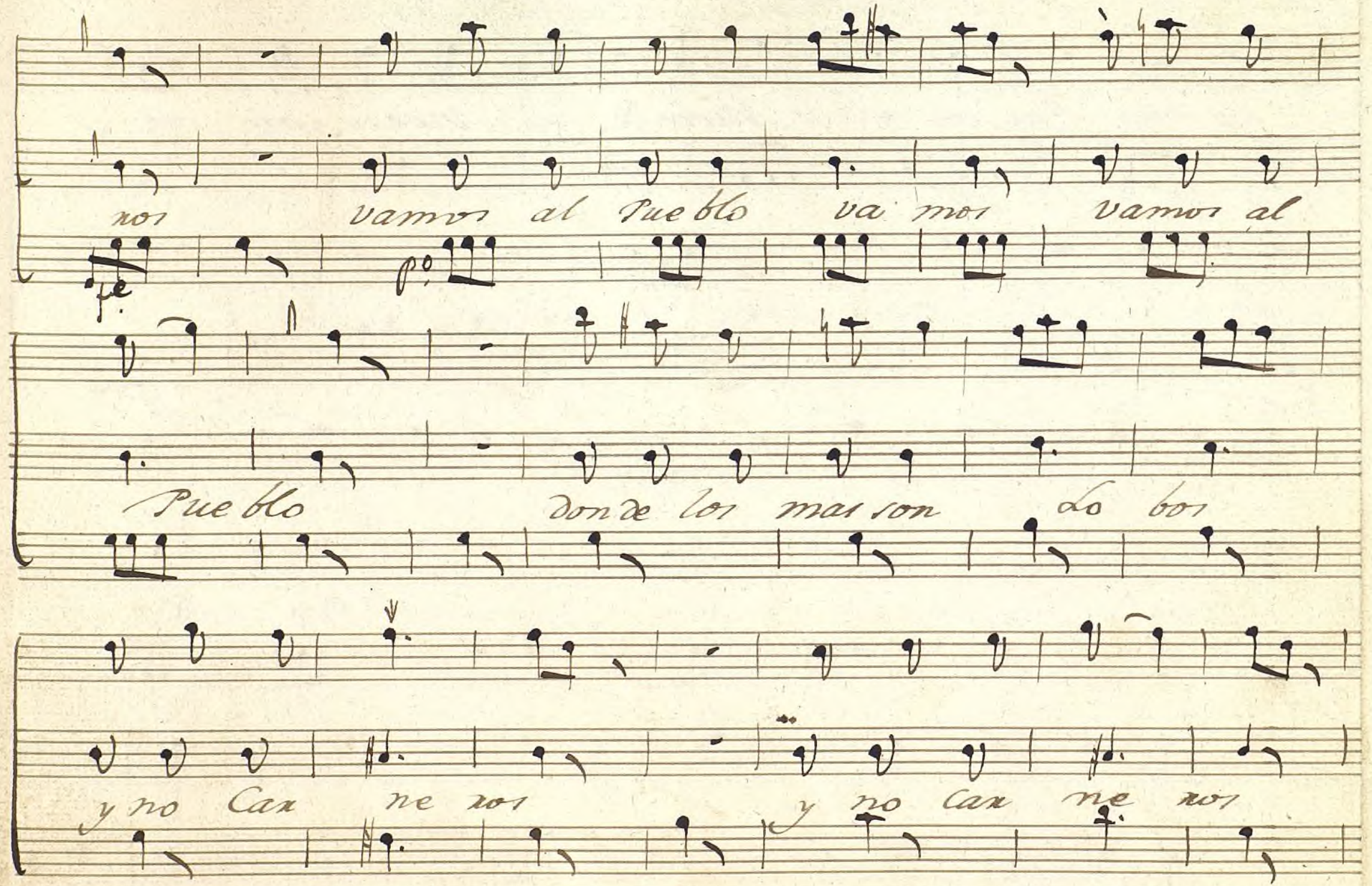

Ayuntamiento de Madrid

y no Car ne ros —

Por Delasolve

All.º

Da un trueno

Ber.do

Que trueno Dio tan grande

Ella

Qual.

en la Casi lla en tremos pri mero deja remos

Ayuntamiento de Madrid

la Leña en su lugar la leña en su lugar en

su lu gar

ella

temblando

Yo tengo mie - - - - - - - - do como atro na

Ber.do - - - (Gul.) no tengas miedo (Ber.do) como atro

yo tengo mie do

do pues el nu bla - - - do encima es

(Gul.) por q.e atro nado (Ber.do) (Gul.) pues de con tado

na do pues el nu bla do

Ayuntamiento de Madrid

ta - - - en cima es ta en cima es ta cuenta

(B.) (Gul.) bol ver a ca bol ber a ca (Seba Gul.)

en cima está en cima esta en cima esta tate

cuenta q.e no tardes q.e aqui te voy a es perar q.e aqui

te ala Pas tora alli llego adivi sar alli

ta

te voy a es perar cuenta cuenta q.e no tardes

llego a divi sar

tate tate ala Pas

p.o

Ayuntamiento de Madrid

q.e aqui te llego a es pe rar q.e aqui

tora alli llego a di vi sar alli

te voy a es pe rar q.e aqui

llego a di vi sar alli

Ber.do ella fmo

la tempestad se au menta a guarda te Ma

f p f p.o

B.do f p

riano yo en lugar de tu er mano te puedo a compa

f p fr. p.o

Ayuntamiento de Madrid

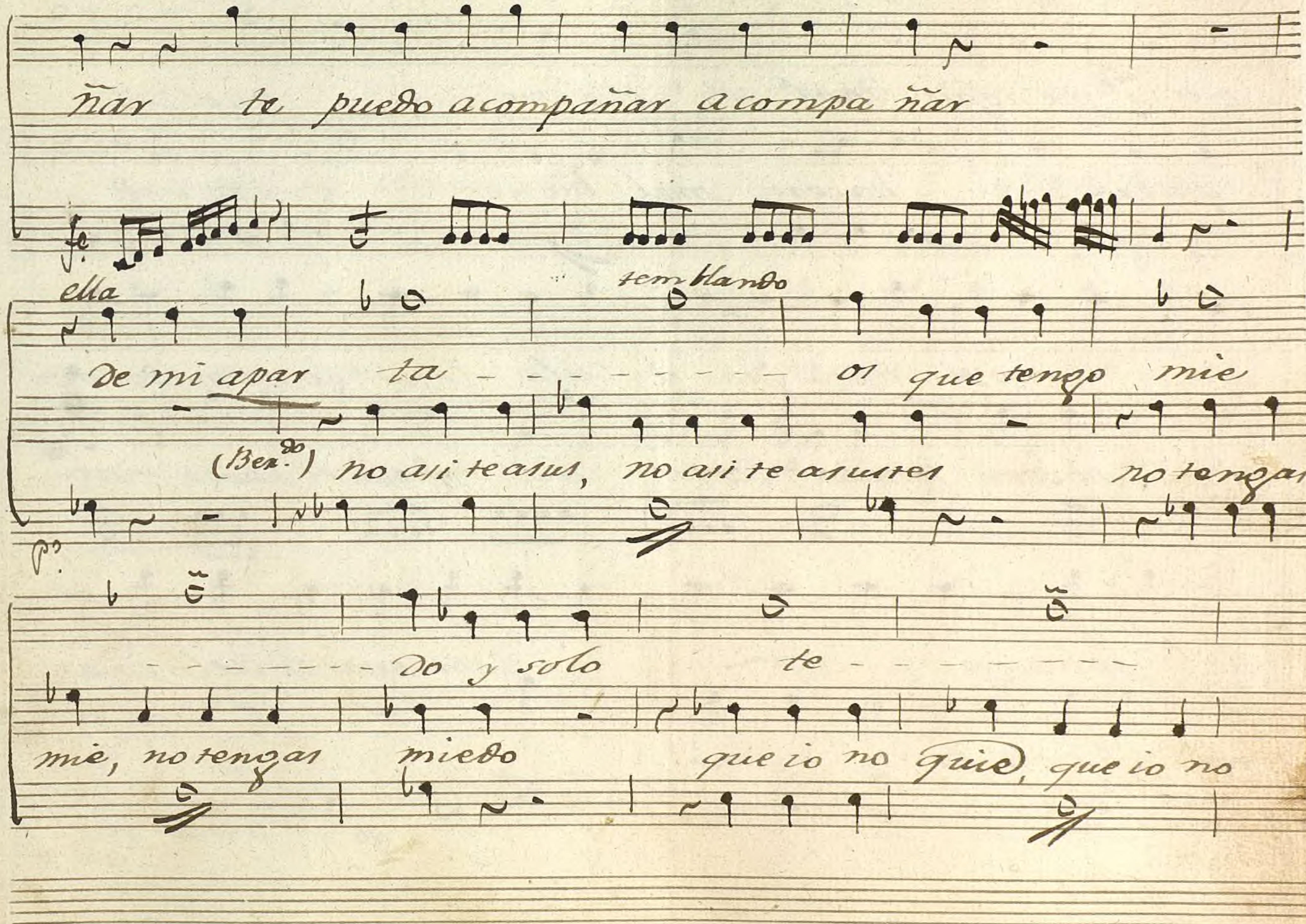

Ayuntamiento de Madrid

mo q.e me agais mal que me que

quiero hacerte mal ha cer ha

Como es ta eno jado el cielo le ten go un miedo mor

no seas tonta Pastor cilla q.e esta es Causa natu

tal le tengo Como esta el cielo eno

ral q.e esta es

P.o

Ayuntamiento de Madrid

sado le tengo un miedo mortal

no seas tonta Pastor cilla q.e esta es causa natu

le tengo un le tengo un

ral q.e esta es causa q.e esta es causa

los 2.

(suena fuerte y cae un rayo y abrasa la choza) Que sus — to que — con

que sus — to que — con

fmo

Mas All.o

Ayuntamiento de Madrid

go - sa que pe - na que - tor men - to que

go - sa que pe - na que - tor men - to que

ella

La san - gre ay Dios - yo siento yo

(Bex.do) la sangre ay Dios - ay Dios yo

siento la sangre ay Dios - yo siento yo

siento la sangre ay Dios ay Dios yo

Ayuntamiento de Madrid

siento de so ÷ de ÷

siento de sobre salto elar de sobre ÷

÷ la sangre ai dioj io sien to de sobre ÷ de

÷ la sangre ay Dios io siento de sobre salto elar de

sobre ÷ de sobre ÷

sobre ÷ de sobre ÷

Ayuntamiento de Madrid

Parola.

Ber.do.. Pastora! bella Zagala! pero se entrego aun des mayo
Voy a lograr mis intentos pues me esperan mis criados ola! [.. Sal.n Dos Lacay.
Lacayo... que mandas (Ber.do) al punto, conducid a mi Palacio
a esta sencilla Pastora, y haced quanto os e mandado - - - - [se la llevan
pues de amor nace el arrojo, amor me prestara amparo.

Por Alamire.

All.o

Ber.do Estan grata

la es pe ranza q.e alu cina el

cres. f. p.o

pecho mio que no atien

cres f. p.o

Ayuntamiento de Madrid

do a su — des vio si — no

cres f p.

so. — lo a su — — — bel dad por — que

caso tan — es traño yo — lo

grè — yo lo grè fe licidad yo

fe

— lo grè fe lici dad yo lo grè

p. p.

Ayuntamiento de Madrid

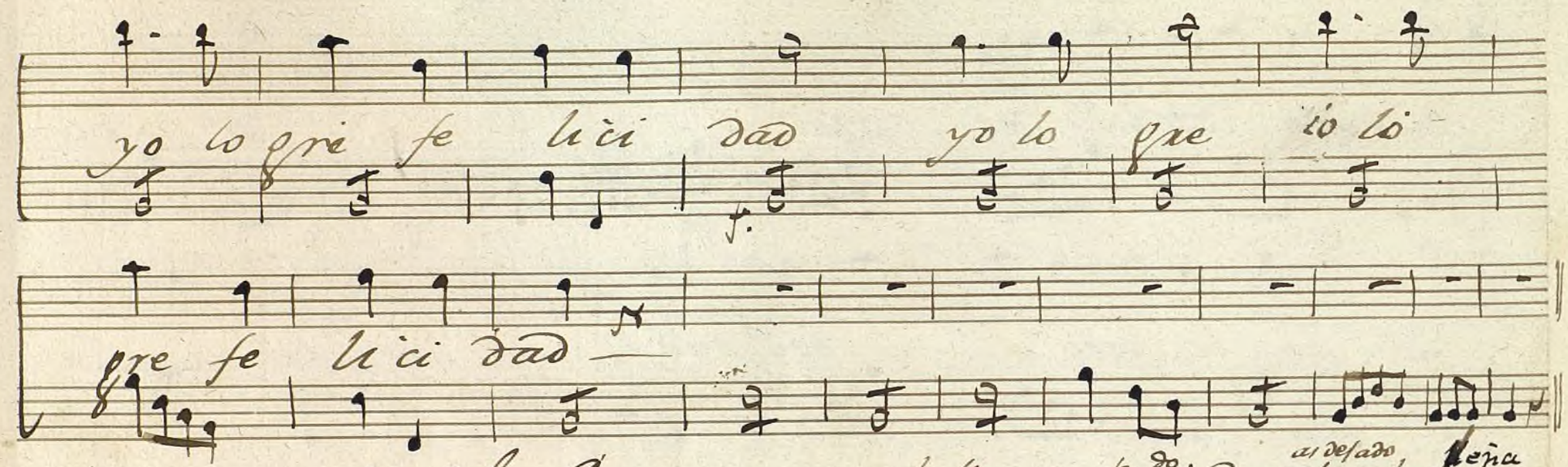

yo lo gre fe li ci dad yo lo gre io lo

gre fe li ci dad —

Parola ||

✝ Jul. Que sustazo me hellevado (Ber.do) donde ~~[illegible]~~ as dejado la ~~[illegible]~~ leña

Jul... en la mitad del camino, pero adonde fue Matea

Ber.do... yo creo q.e fue abuscarte (Jul.) abuscarme q.e simpleza se habra metido en la choza

Ber.do... Discurro que no (Jul.) Matea

no. Jul.... mas que es lo que estoy biendo
mas q.e es lo que he mirado la choza se ha quemado
pobre infelice de mi

B.do... no te aflijas ten sosiego q.e tu mal remedio asi

Jul... no esta mal un poderoso se ha condolido de mi
Por un favor tan grande, gracias os doy por todo

Ber.do... levantate cuitado

Jul.... no me muebo de aqui (Ber.do) su noble agradecim.to
me tiene fuera de mi

Jul.... el fabor no agradeciera si no procediese asi

Ayuntamiento de Madrid

Por fefaut 6º tono

All.º Mod.to

Qul.

Mas q.e es lo q.e estoy biendo mas

Por un favor tan grande gra

q.e es lo q.e emi rado la choza seaque mado seaq.e mado

gracias os doy pos trado le vantate le vantate cuitado

(Ber.do)

Pff Pº

pobre in feliz de mi pobre

no me muebo de aqui no me

Qul.)

Ayuntamiento de Madrid

Leda un bolsillo

Ber.do

no te afli jas ten so siego no te a flijas que tu

su noble agra deci miento su no ble me tie

Jul.

mal re me dio asi que tu mal no es tan malq.e un po de

ne fuera de mi me tiene el favor no agra de

roso se acon doli do de mi se acon doli do de

ciera si no proce diese asi si no pro ce diese a

Ayuntamiento de Madrid

mi sea con doli

si sino pro

Al segno y Parola.

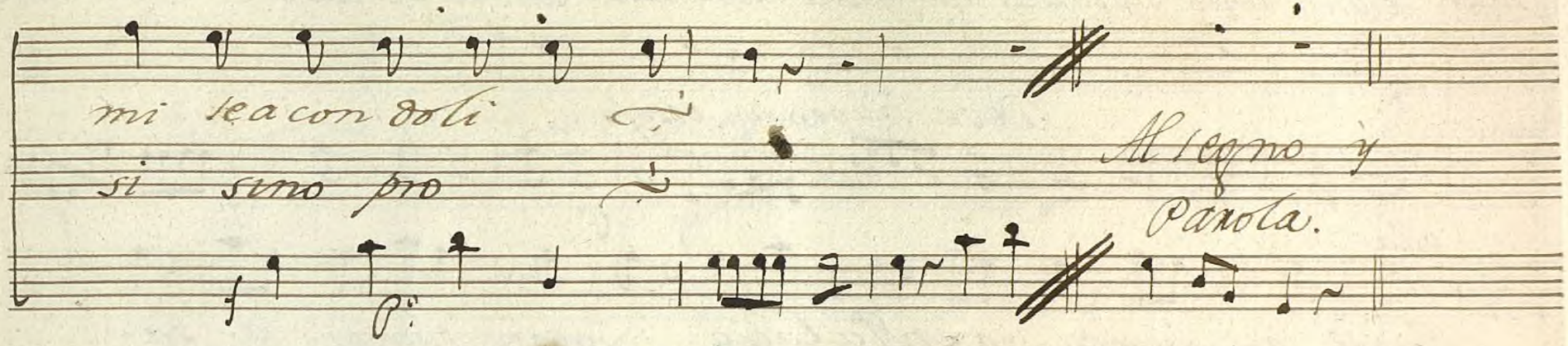

Ber.do Vaya que date con Dios

Gal. viva vmd. señor mas años
que vive una mala suegra
yo estoy todo turulato
mas donde estará Matea
en donde se habra ocultado?
de unos dias a esta parte
viene este S.or Cazando,
por aqui..... darme el dinero
sos pechas mias aspacio
y no paqueis un favor
con un juicio temerario
pero en seguirle q.e arriesgo
yo nada y al reves gano
si es verdad pongo remedio
si es falso me desengaño
aunq.e es malo el maliciar, es muy bueno en ciertos casos

Ayuntamiento de Madrid

Mut.on de salon corto y aparece la Pastora adornada con vestido auso de Corte como fuera de si

Por Befa.

Deve haver un espejo

ella

Que es a questo yo en Palacio yo con plumas de Ga

llina yo con plumas io con plumas de Gallina y una

mirandose

quel de Mo chu lina con su rabo por detras y una

quel con su rabo con su

Ayuntamiento de Madrid

Se pasea: Rep.ra dep.to en el espejo

rabo con su rabo Mas que

f p

miro ai q.e de montre otra yo veo alla dentro

si abre ocupado su centro por virtud de barra

bas si abre ocupado su centro por virtud de Barrabas.

mas q.e miro ay que de montre otra yo veo alla dentro si abre ó

Ayuntamiento de Madrid

cu pado su centro por vir tud de Barrabas por vir

por virtud

por vir tud

All.o

Vaya q.e esta bue — no si sera esto en

can — to me abre tanta bo — ca si yo sela

a — bro se rasca el co gote si yo mele rasco

Ayuntamiento de Madrid

me saca la lengua si yo sela saco

se rie si rio y salta si salto se rie si

rio y salta si salto esto no puede ser bueno yo lo

quiero conjurar si en alguna mala bestia me q.e rran ami no

car me que me que rran

Ayuntamiento de Madrid

me que ~~ran~~ ..rran a mi tro car

por el afa.

All.º

Ber.do

De q.e estas — tan a sus tada hermo

señala el ella) Aque llo q.e per parece Agua todo el

espejo.

Ayuntamiento de Madrid

Lor.a

si si ma Pas tora ya no quiero ser señora
cuerpo me asus tado (Ber.do) Es un bidrio Dueño amado

p f po

ni quiero en Palacio estar ya no quiero ni quie
para poderse mirar es un bidrio para

Ber.do

ro to do lo que te apa sado
po (ella) quantas cosas q.e igno raba

Ayuntamiento de Madrid

ven me al punto a de clarar to do lo que te apa

elle ga do ain vestigar quantas cosas q.e ig no

sado ven me al punto a de cla rar ven me

raba helle gado ain vestigar elle

ten

ven me al

elle gado

Al segno

y Parola

f.

Ayuntamiento de Madrid

+ Lor.a Mas diga vmd. porq.e ~~escusa~~ causa
mando vmd. traerme a Palacio
Ber.do -- soy hombre y amor me aerido
Lor.a -- llame vmd. aun Zirujano
Ber.do -- no me puede curar el
ella -- pues quien?
Ber.do -- tus dulces encantos
ella -- con q.e io estoy encantada
vaya vmd. con dos mil diablos
Ber.do -- muchacha q.e no digo eso
ella -- pues espliquese mas claro
Ber.do -- Corres ponderas ingrata
al amor que te consagro?
ella -- cada vez lo entiendo menos
Ber.do -- querras estar en palacio
vestida con ricas galas
servida de mis criados
y abandonar tu cavaña?
ella -- y que el corderillo blanco
se me muriese de pena
por no tenerme amilado
no me metes no me metes

Ber.do -- vendra contigo tu hermano
ella -- y q.e se muera el cordero
ya e dicho q.e no me allano
Ber.do -- tambien bendrá el corderillo
ella -- no querra estar en Palacio
B.do -- no a de querer
ella -- diga usted
y con que podré pagaros
tan singulares favores
Ber.do -- con tu amor dueño adorado
ella -- yo no se donde le tengo
si vos lo saveis tomadlo

Ayuntamiento de Madrid

Final

All.º

Por Alamire tres sustenid.s

Gul. Ber.do

Ah per fi dos vi llanos mo

f. p.

Gul. le tira el bolsillo p.

derese el gro sero to mad. buestro di nero a leve infiel traidor a

f p

(aceq.e leba arr.r el vestido) ella f p

leve in fiel traidor q.e in tentas cruel er mano yo muero de do

f. f p

Ber.do ella

lor yo muero q.e as hecho femen tido ay mi po

f f p

Ber.do Gul. f p

bre bes tido de ten tueno jo in sano dad la luego la mano da

f. f p

Ayuntamiento de Madrid

ella

la luego vol viendo por su honor con sor

f. po.

presa tan es traña

Ben.do con sor presa tan es traña me con funde me con funde

ella

la rabia en tal ins tante

tos 2

mi rubor mi rubor la rabia en

f

Ayuntamiento de Madrid

me despedaza el pecho tan barbaro des pecho so

tal instante me despe tan barbaro des

los 3.

lo nacio de amor solo nacio de amor (Qual)

pecho so lo nacio Solo nacio de amor La

ella

B.do la ravia me despedaza el pecho tan

ravia en tal instante me despedaza el pecho tan barbaro des

Ayuntamiento de Madrid

bar baro des pecho solo nacio de amor so lo na

pecho solo nacio de amor nacio de amor solo na

cio de amor nacio de amor

Parola

cio de amor na cio de amor

fe po fe po fe

Bdo.-- Ybien qe. es loque queereis, (Jul.) que deis la mano al instante ami ermana

Bdo.-- eso seria quando fuesemos iguales (Jul.) y quien dice que no lo es

Berdo.-- discurra que su linage (Jul.) es tan bueno como el buestro

Berdo.-- mas yo no puedo casarme (Jul.) pienselo Vmd. antes bien qe. al Rey me voy a dar parte (Berdo.) pues es onesta y es noble nada pierdo en el enlace

Jul.--- que decis (Berdo.) que esta es mi mano (Jul.) ya salimos de pesares.

Ayuntamiento de Madrid

Por De

All.º

ella

Sola

Bex.do

Desciende en este instante a

moroso Cupido ya mi pecho rendido influiè mas a

los 3. f.

mor desciende en este instante amoroso Cupido ya mi pe

Ayuntamiento de Madrid

cho ren dido in fluye mas amor

los 2

vamos luego a Casarnos sin perder un momento y

ella

del dulce con tento go zemos el favor go zemos

Ayuntamiento de Madrid

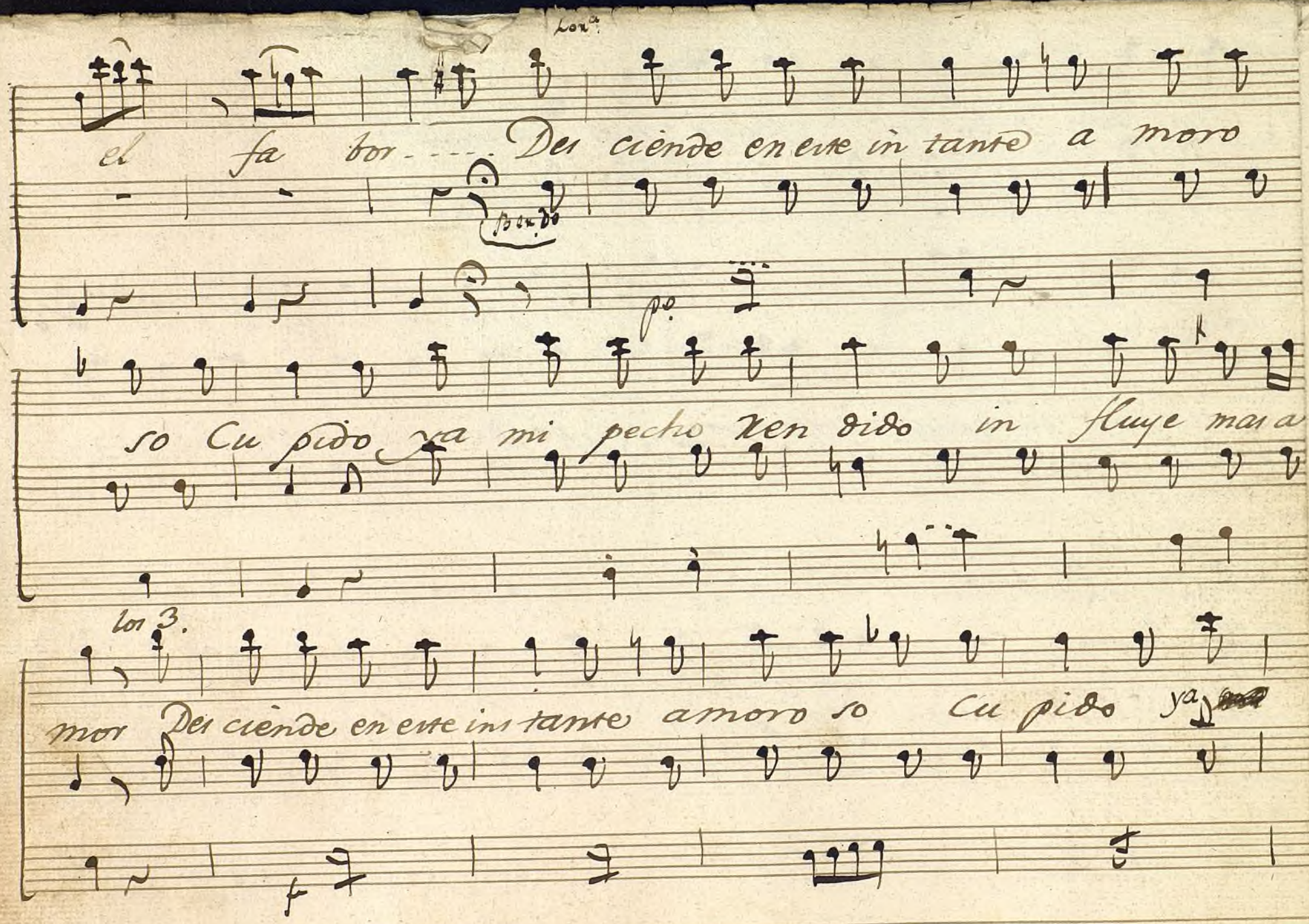

Ayuntamiento de Madrid

Ella

mi pecho ren dido in fluye mas amor ~~Vamos lue~~

(los 2)

Ya mi pe

~~go a Casarnos sin perder un mo~~

cho ren dido in fluye mas amor y a mi pe cho ren

dido in fluye mas amor in fluye mas amor

Ayuntamiento de

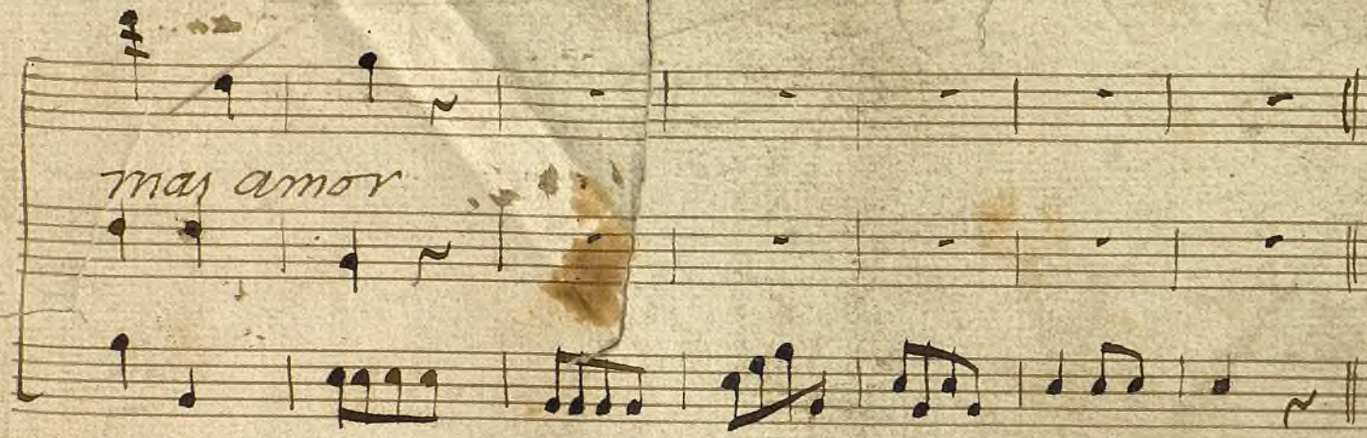

1200055/50

Ayuntamiento de Madrid

Mus 124-12

7

Violin 1º

Ton.ª ā 3//

Los Pastores

.//.

Ayuntamiento de Madrid

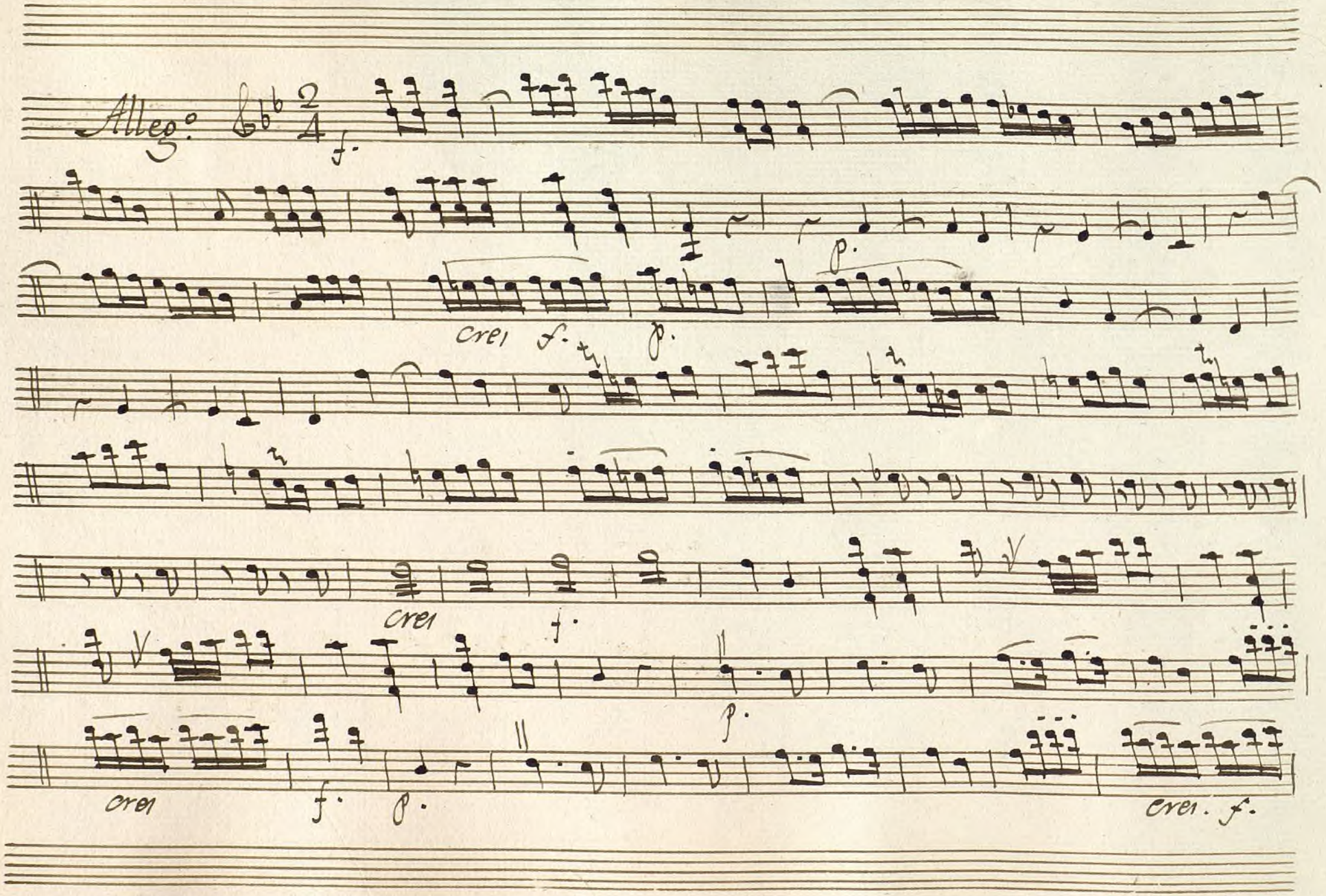

Ayuntamiento de Madrid

Ayuntamiento de Madrid

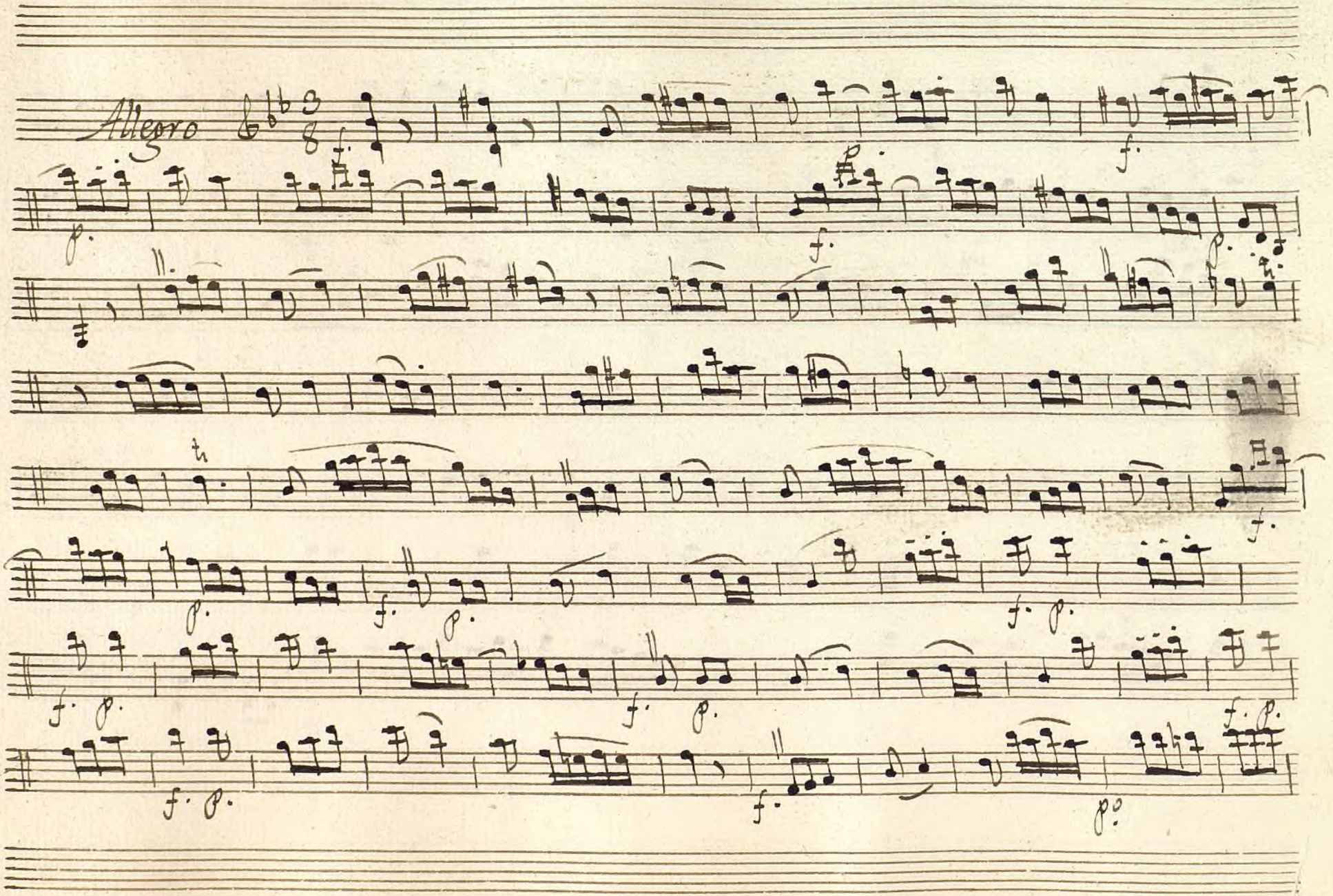

Ayuntamiento de Madrid

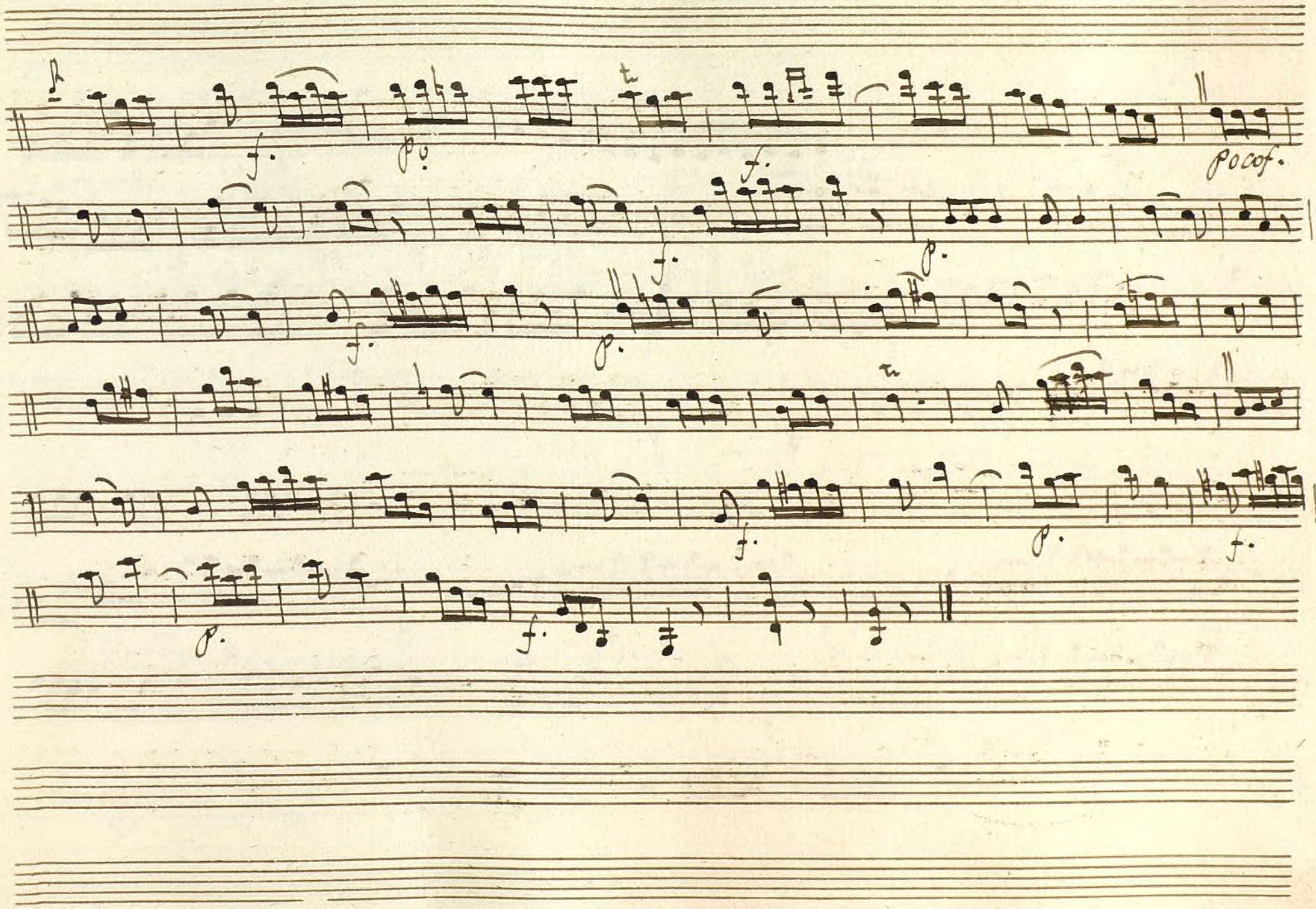

Ayuntamiento de Madrid

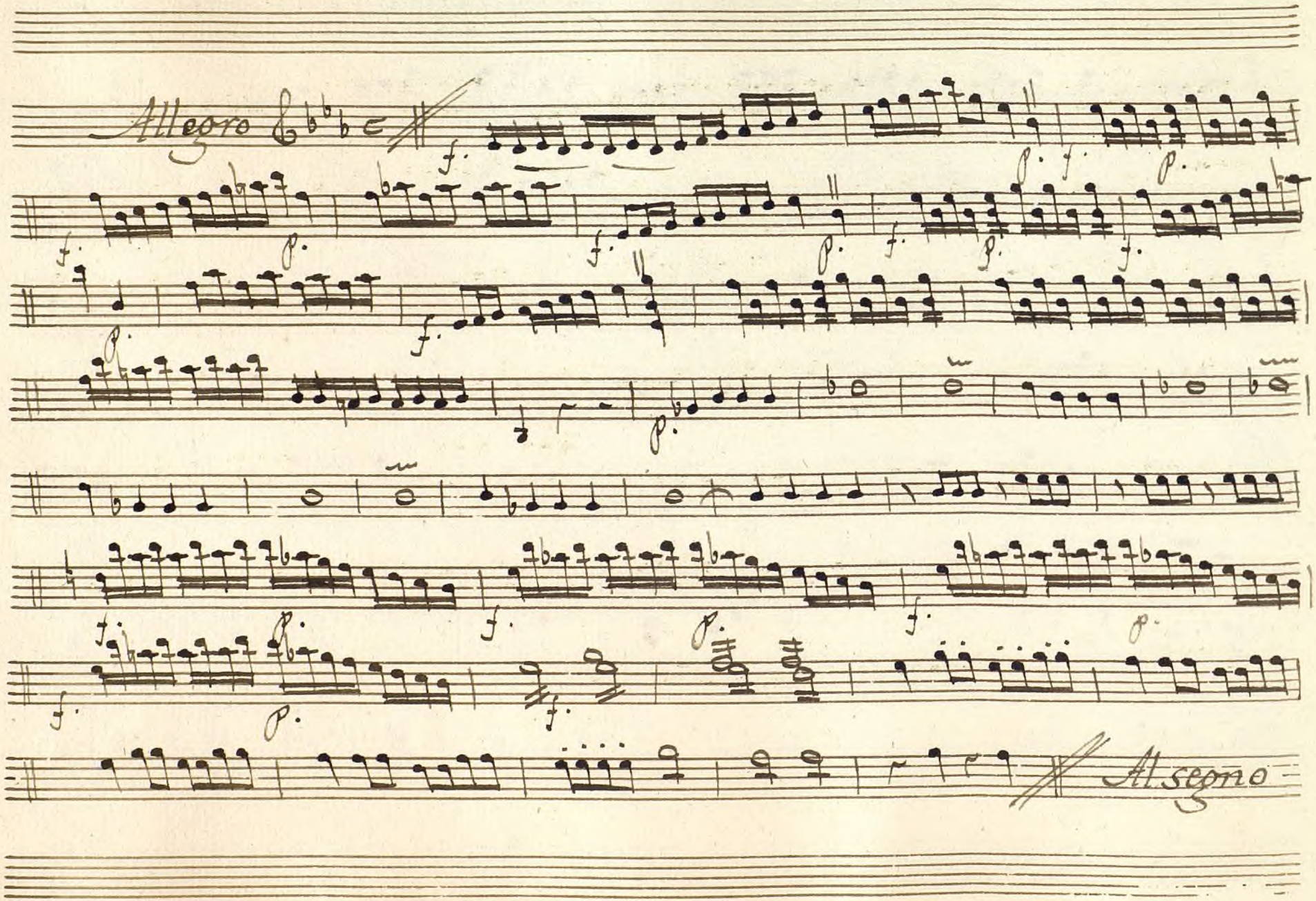

Ayuntamiento de Madrid

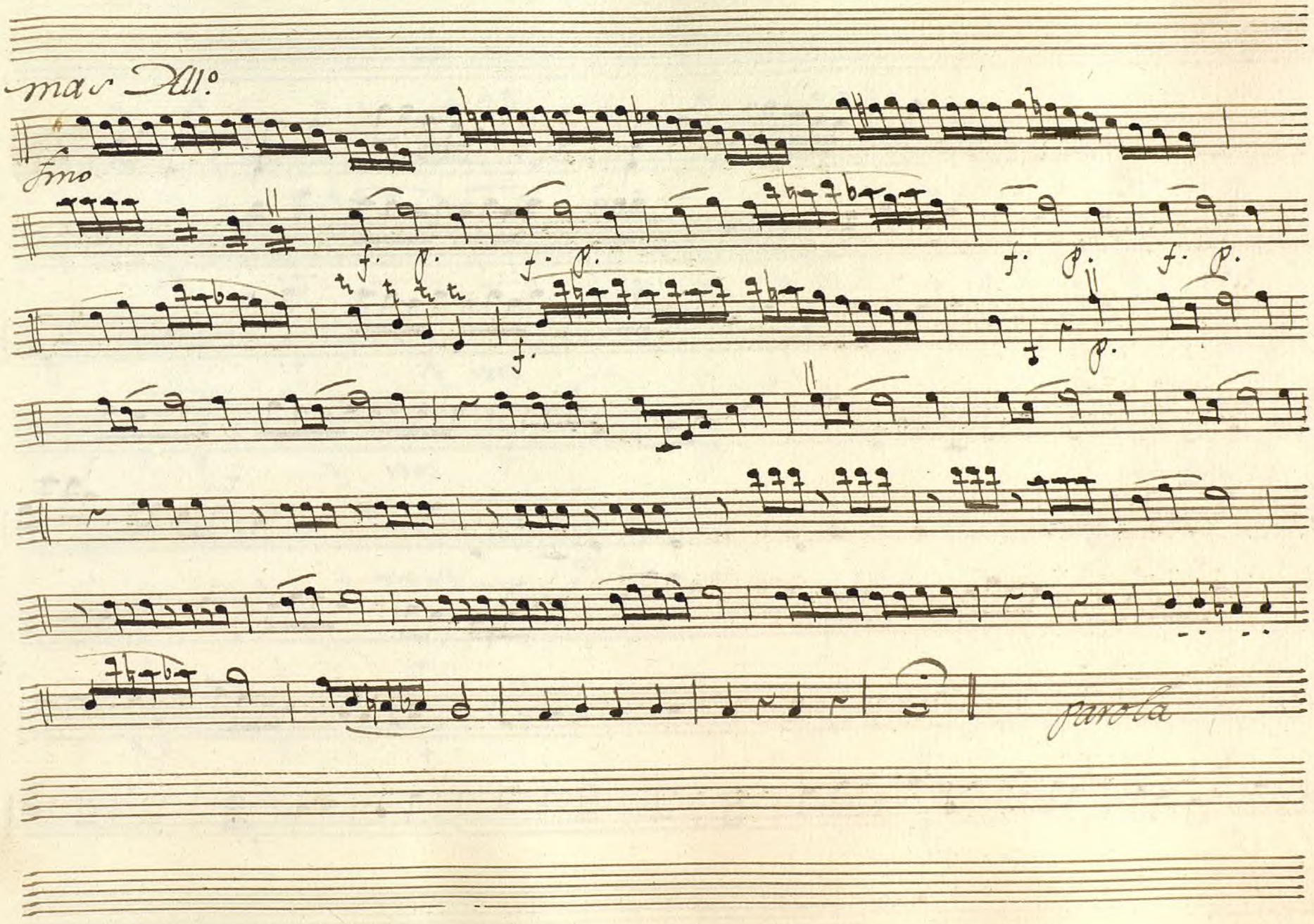

Ayuntamiento de Madrid

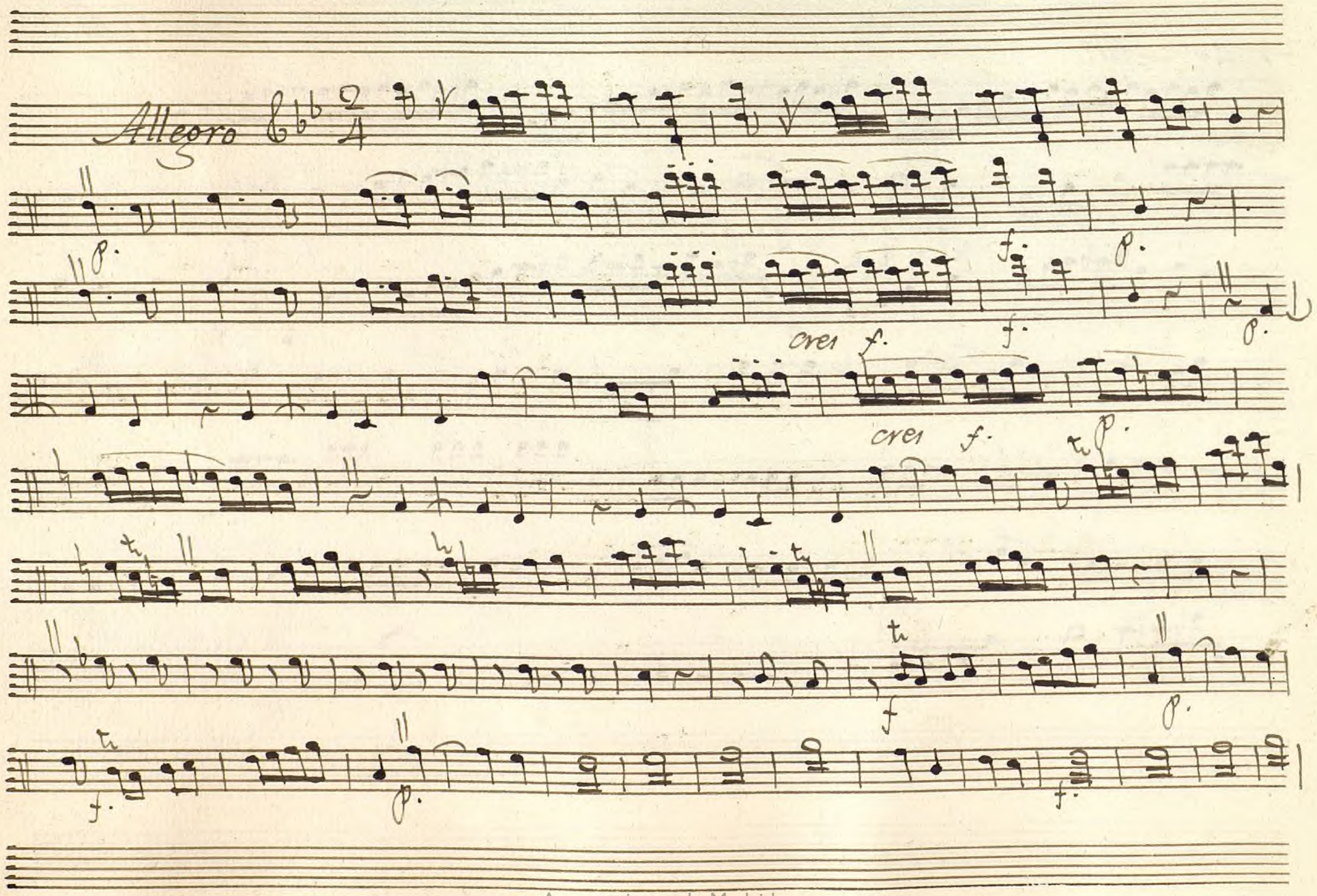

Ayuntamiento de Madrid

Parola

Allegro Mod.to

f. p.

f.

p.

f. p.

f.

p.

f.

Allegro

Parola

Ayuntamiento de Madrid

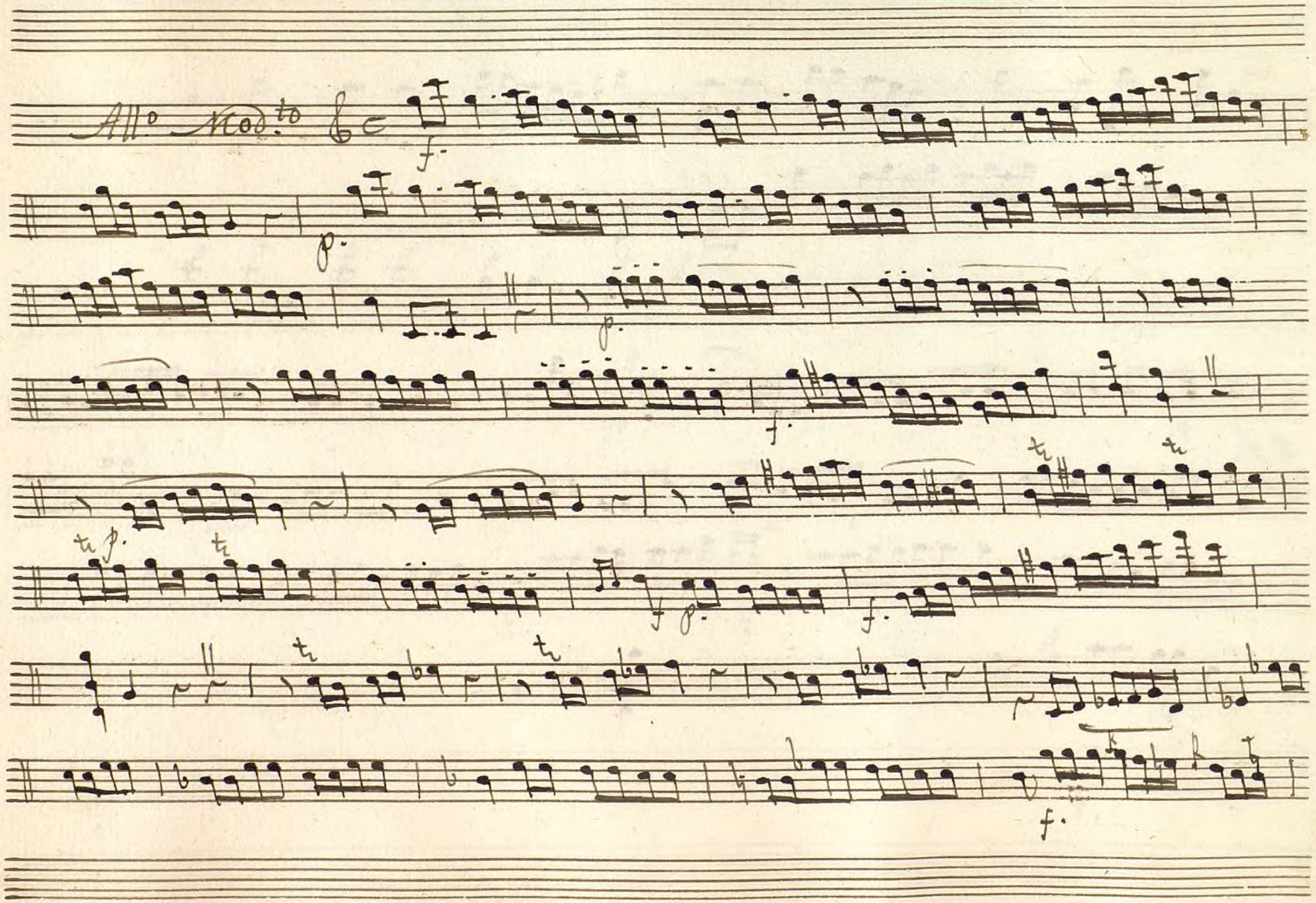

Ayuntamiento de Madrid

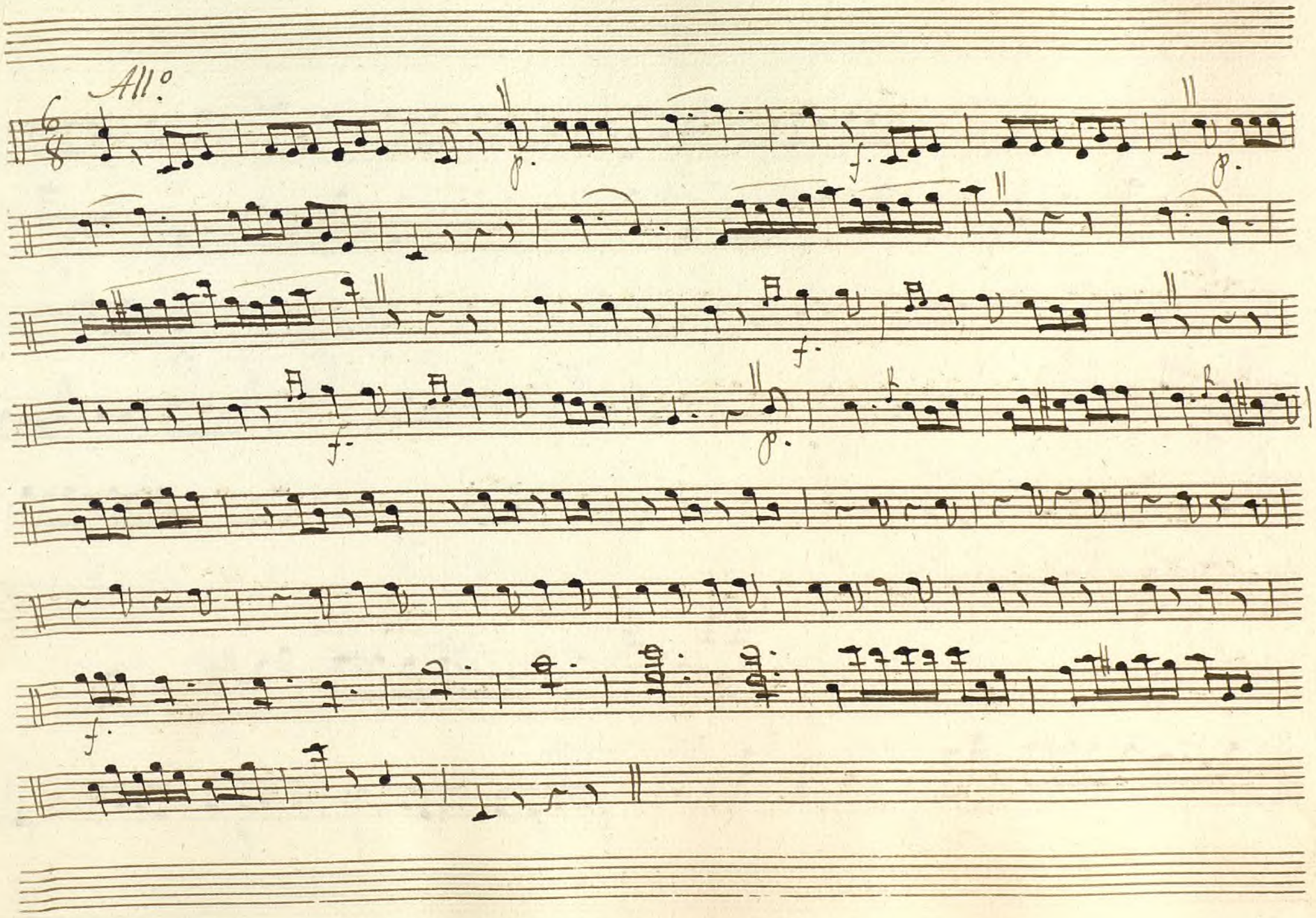

Ayuntamiento de Madrid

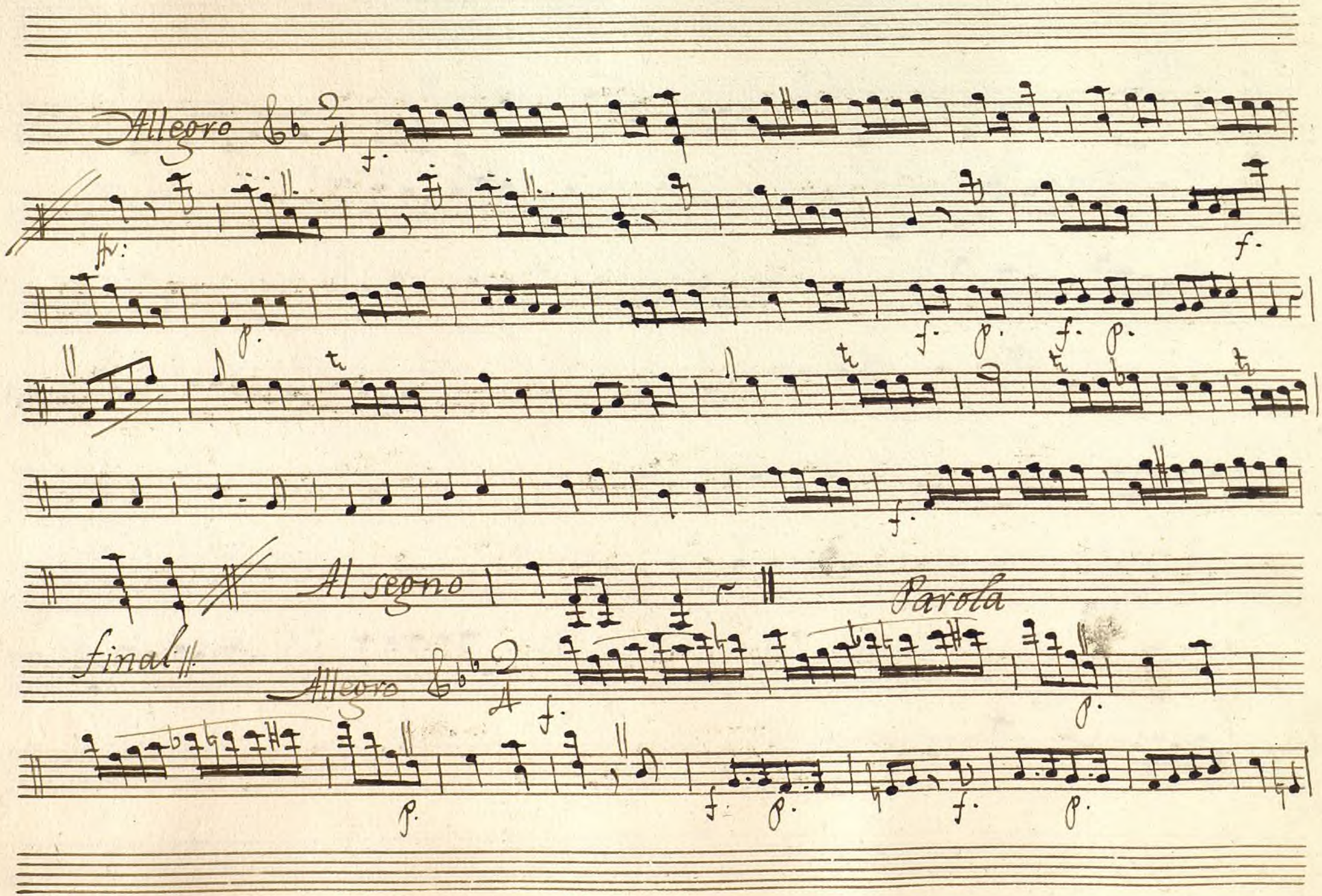

Ayuntamiento de Madrid

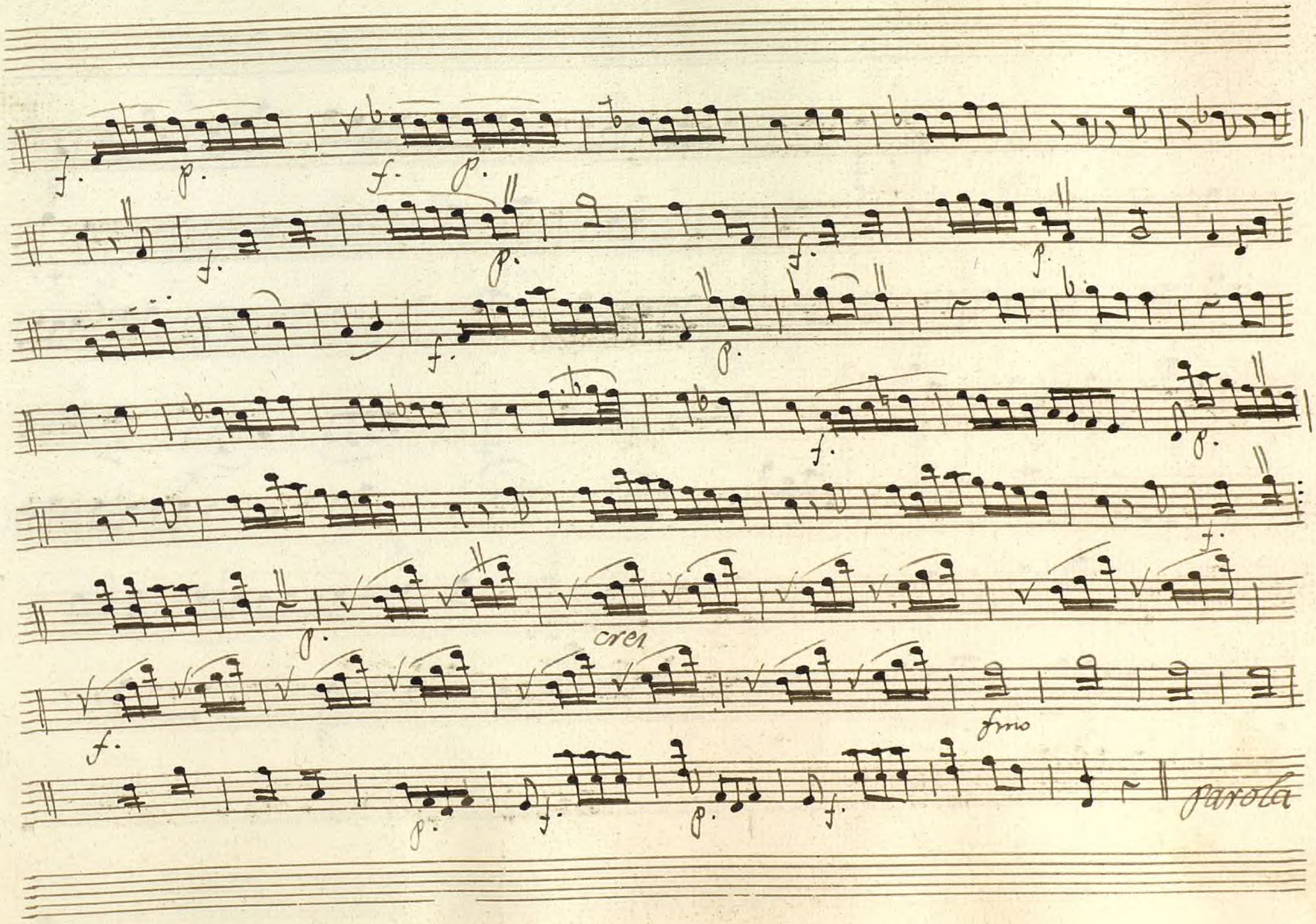

Ayuntamiento de Madrid

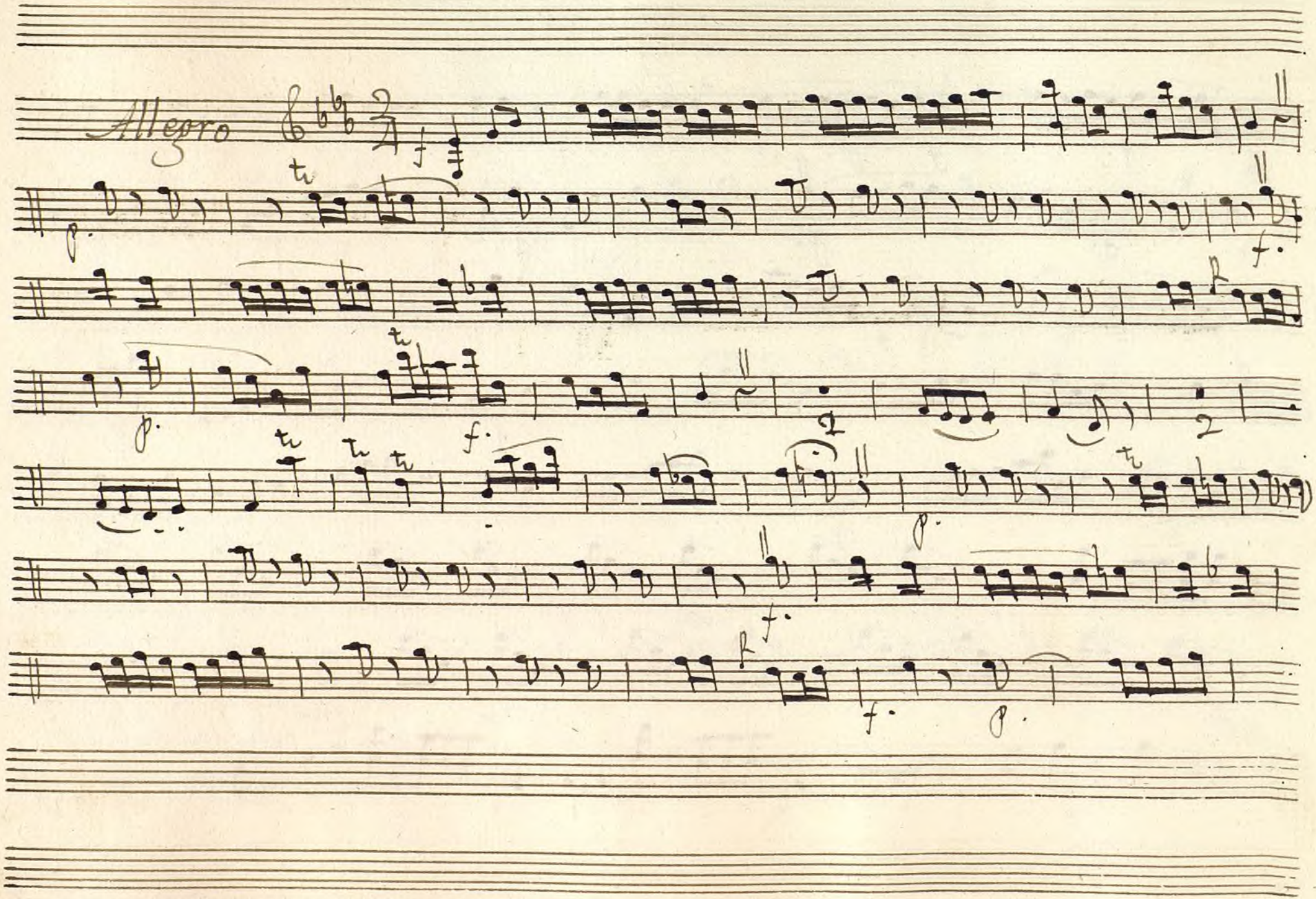

Ayuntamiento de Madrid

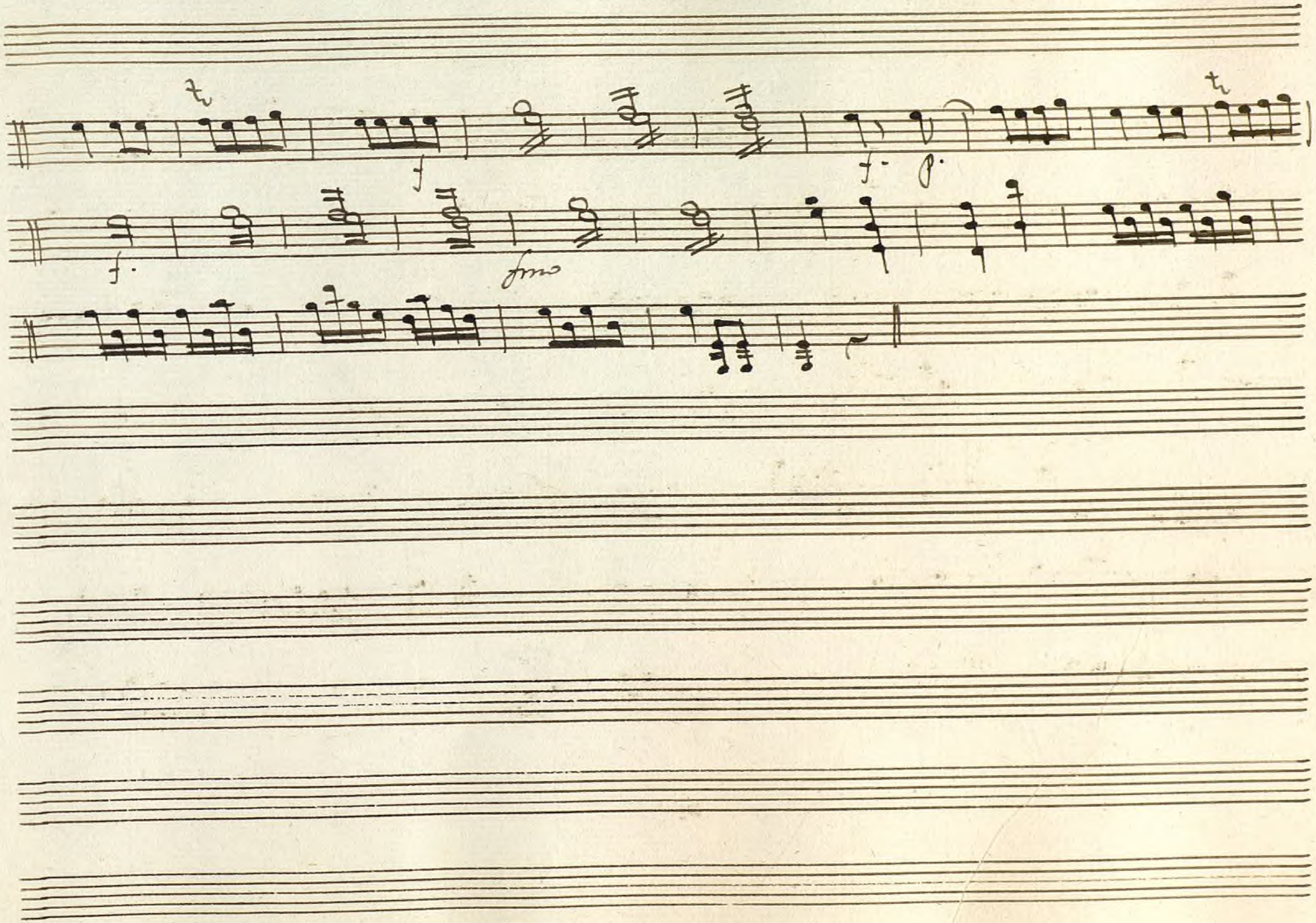

Ayuntamiento de Madrid

Ayuntamiento de Madrid

1200055150

Mus 124-12

t

p.l

Violin 1.º

Ton.a ā 3,

Los Pastores

.//.

Ayuntamiento de Madrid

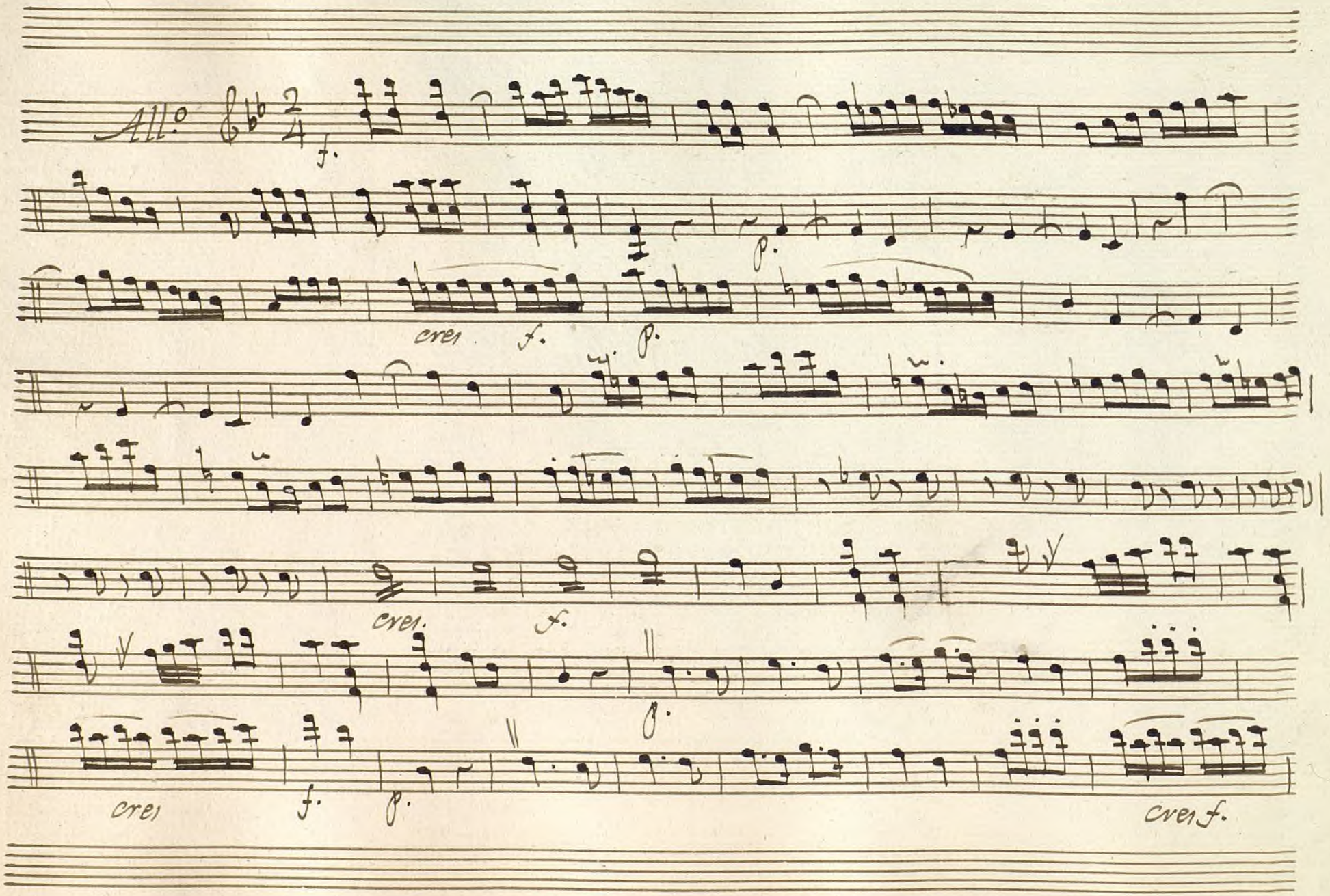

Ayuntamiento de Madrid

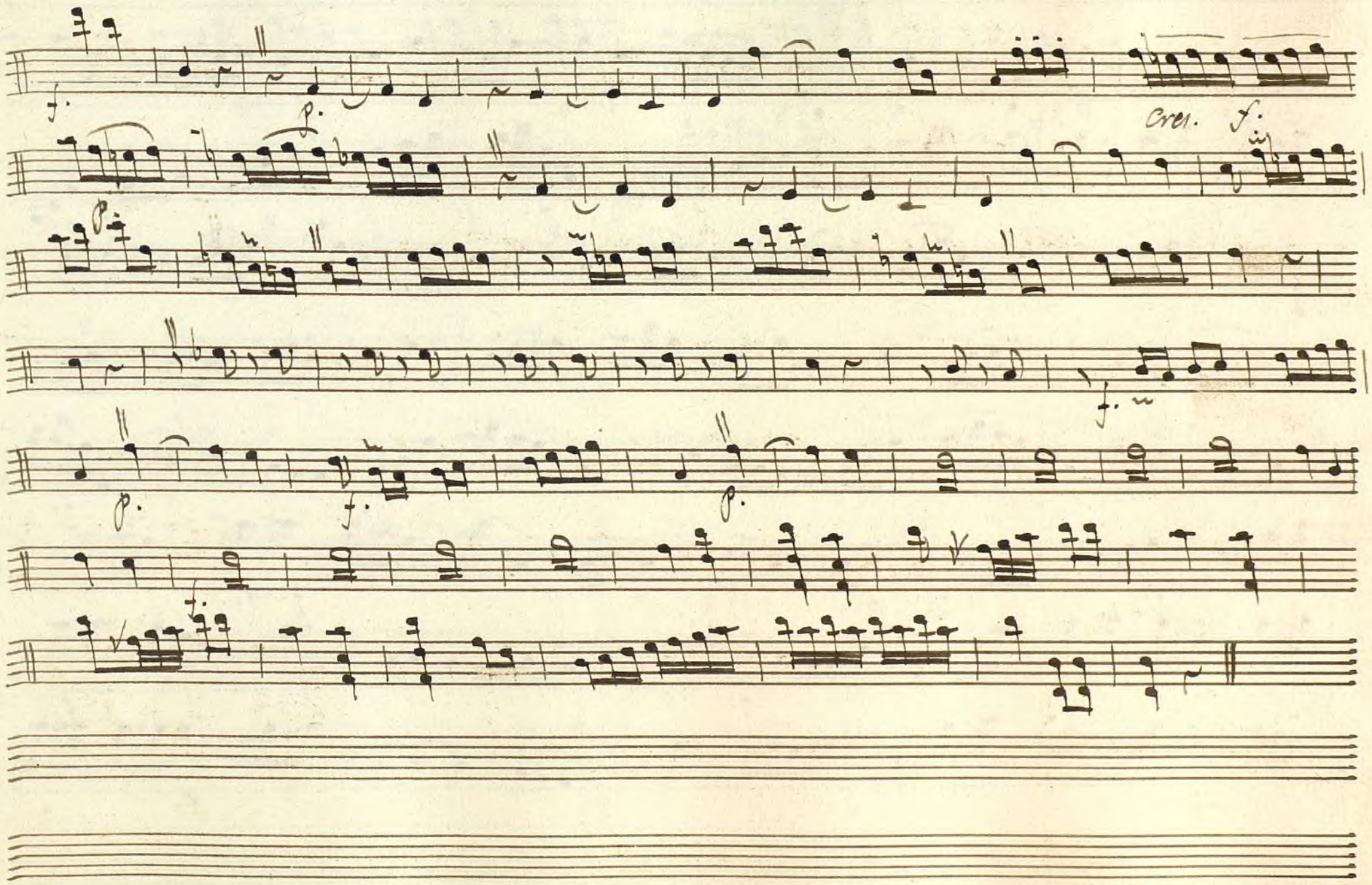

Ayuntamiento de Madrid

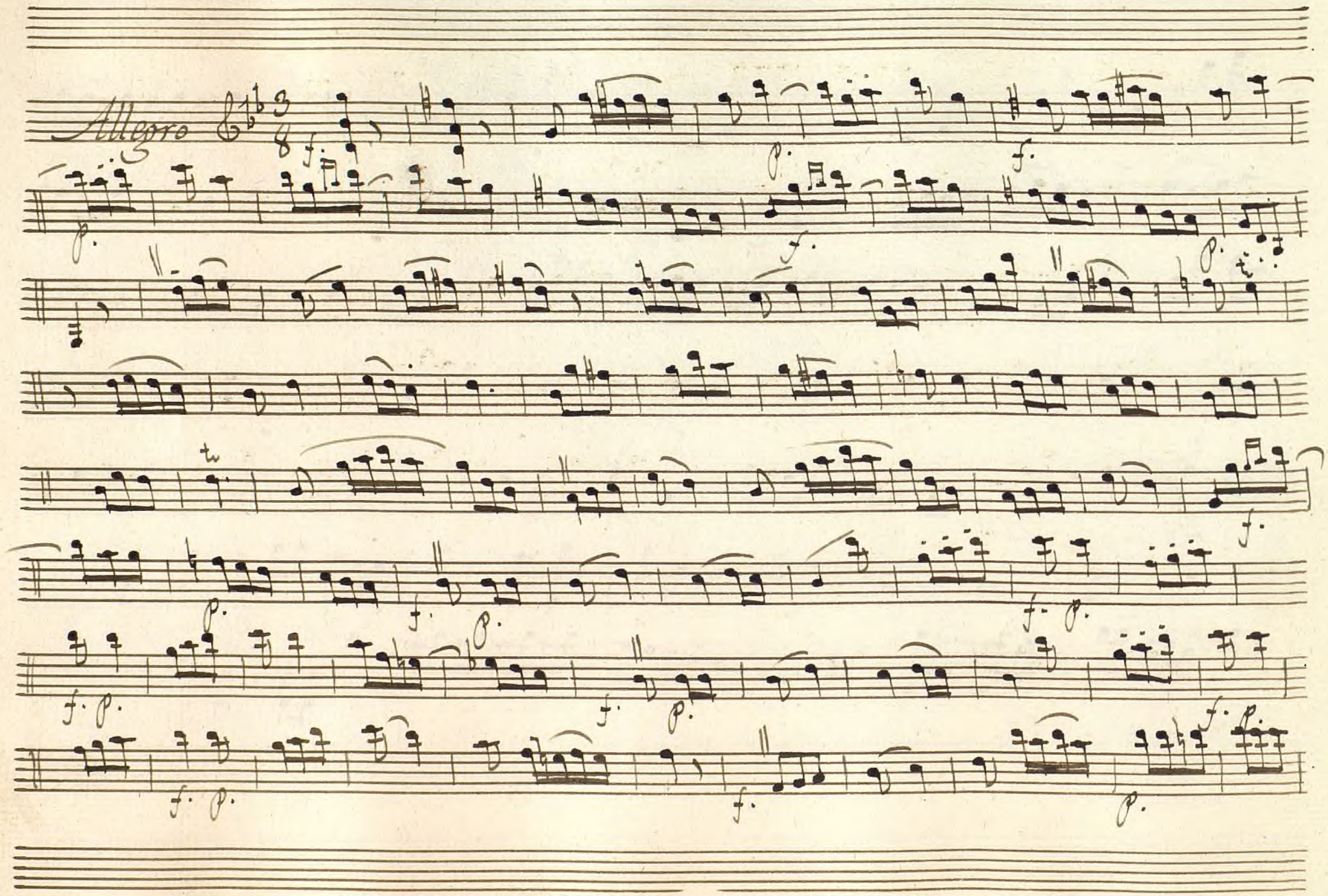

Ayuntamiento de Madrid

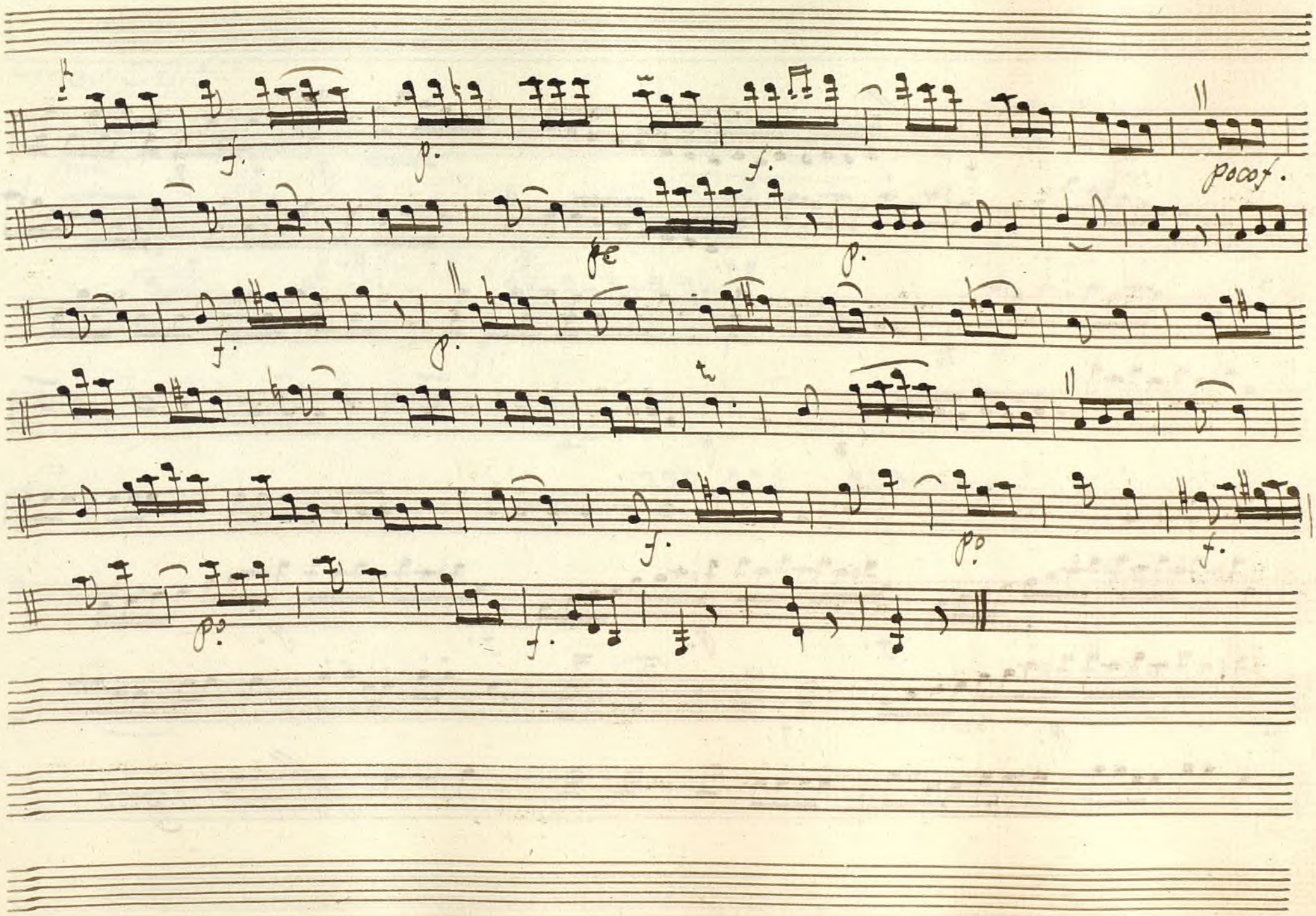

Ayuntamiento de Madrid

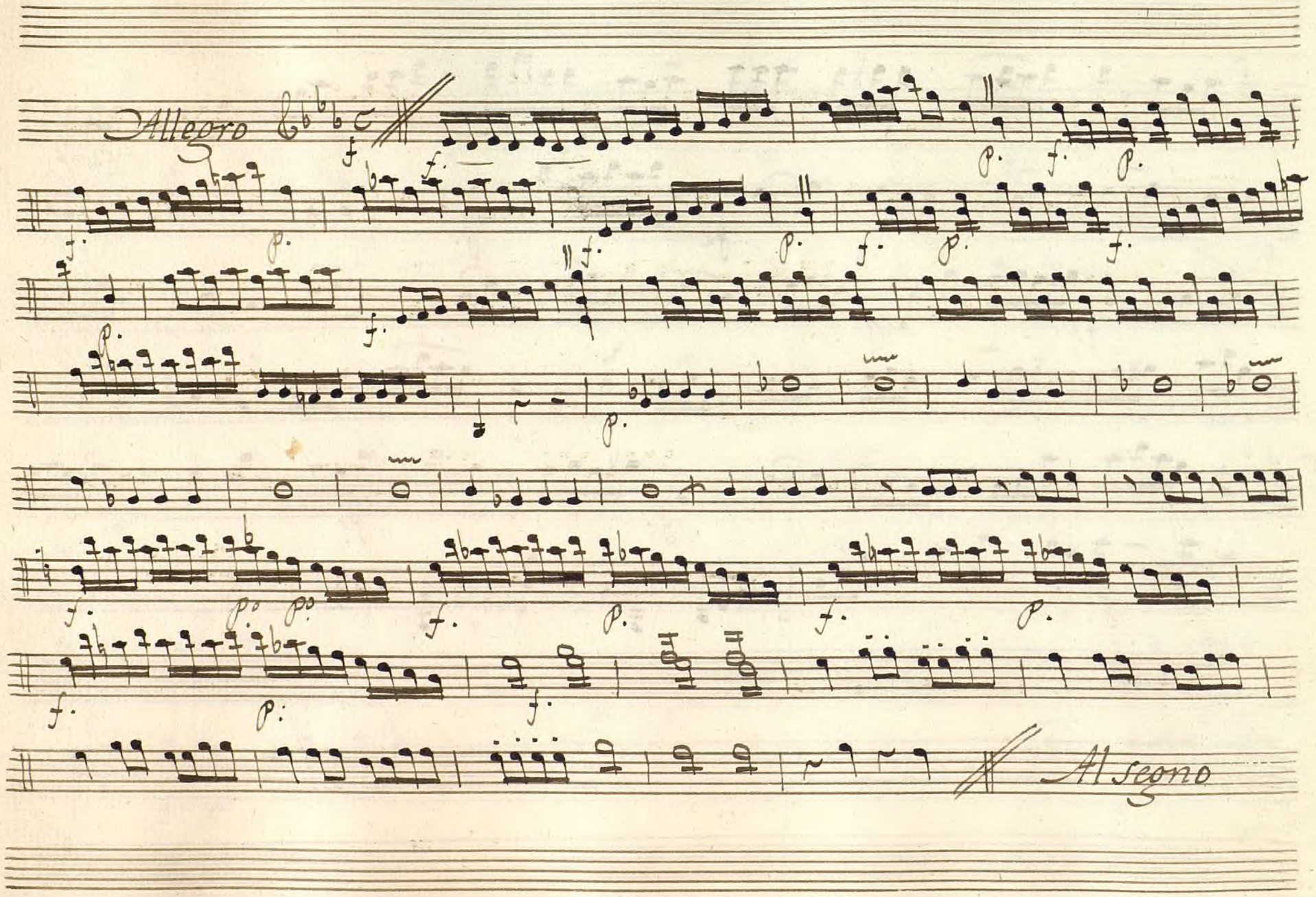

Ayuntamiento de Madrid

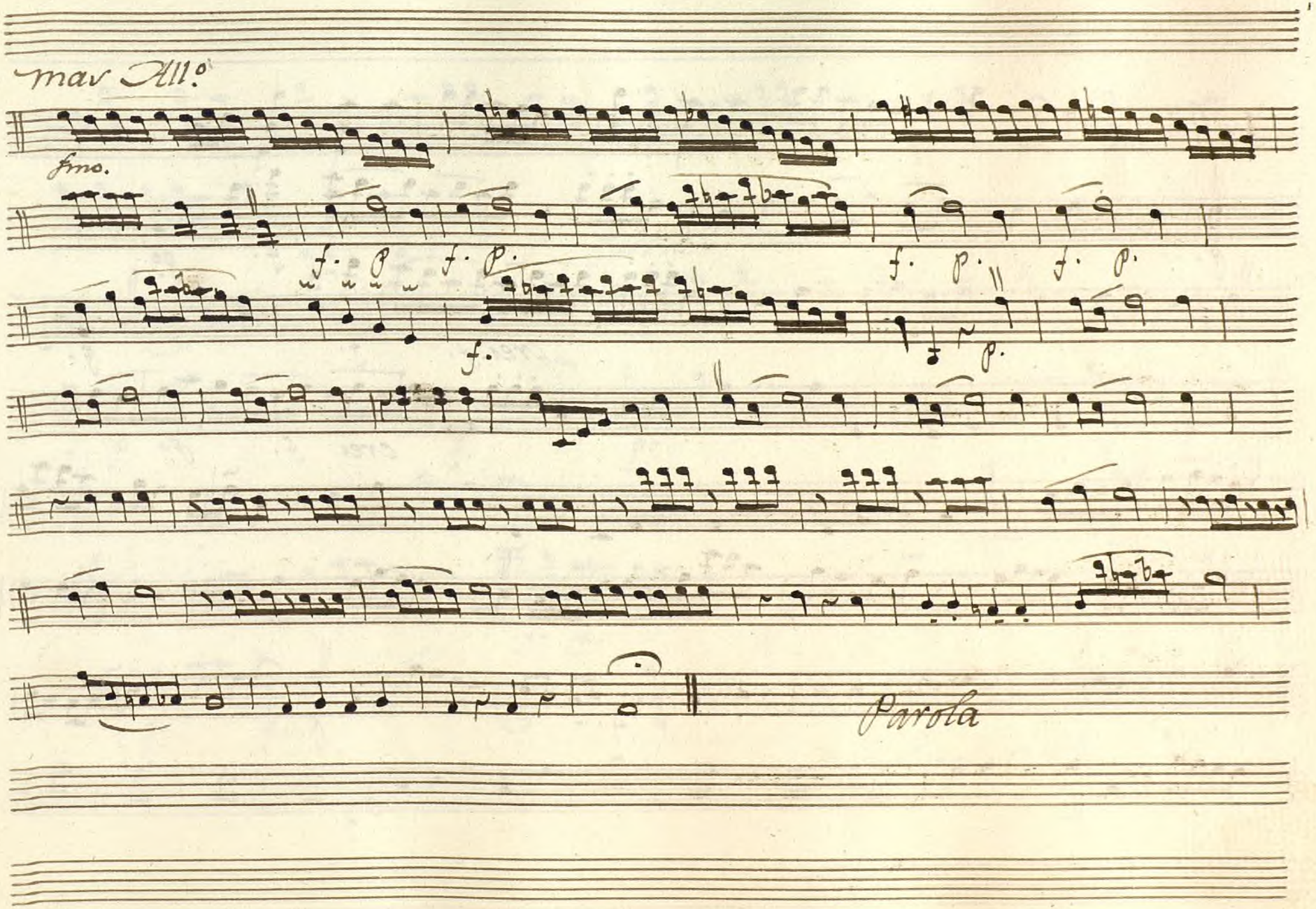

Ayuntamiento de Madrid

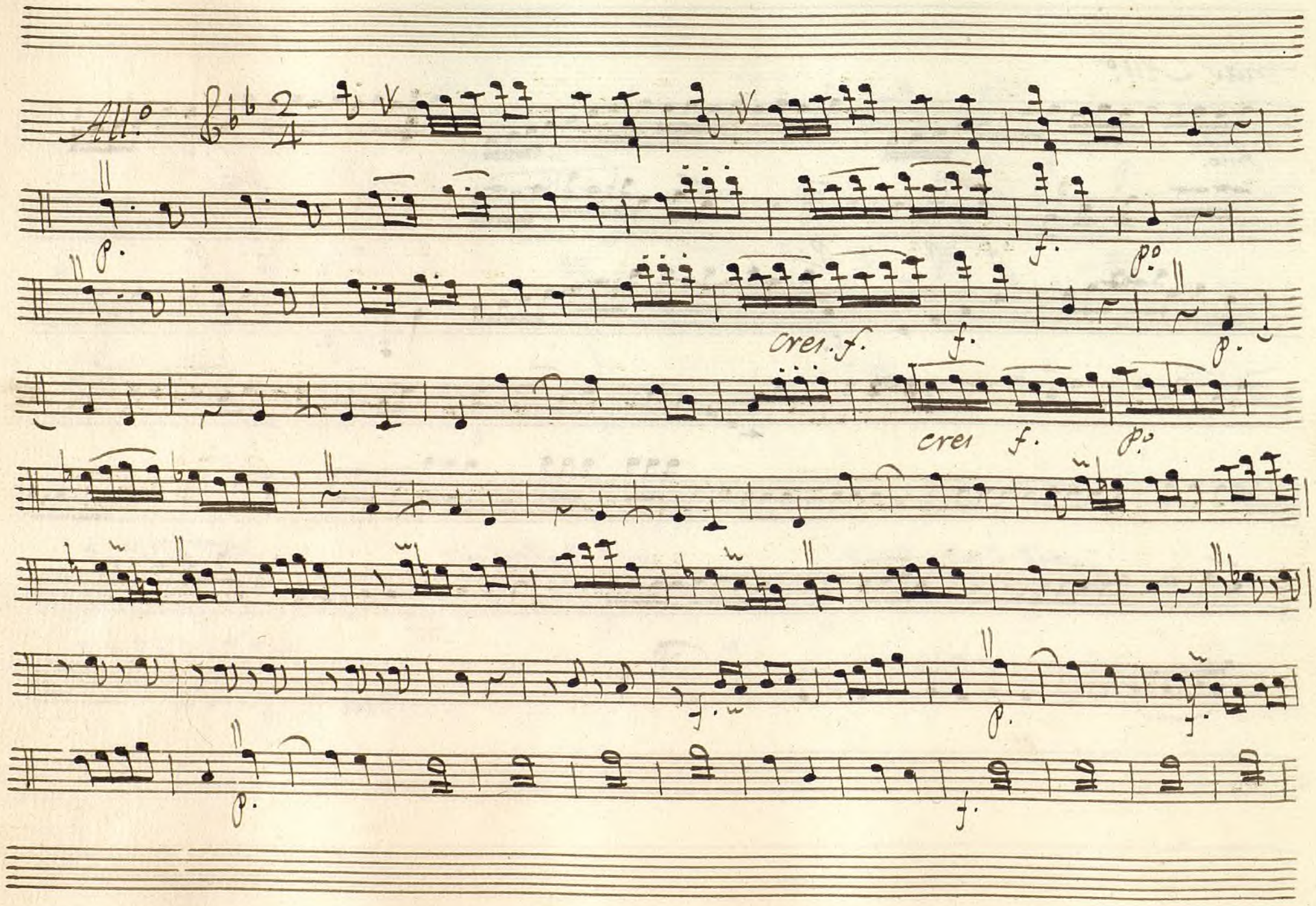

Ayuntamiento de Madrid

Parola

Alleg.o Mod.to

f. p.

f.

p.o

f. p.

f.

p.o

f.

Al segno

Parola

Ayuntamiento de Madrid

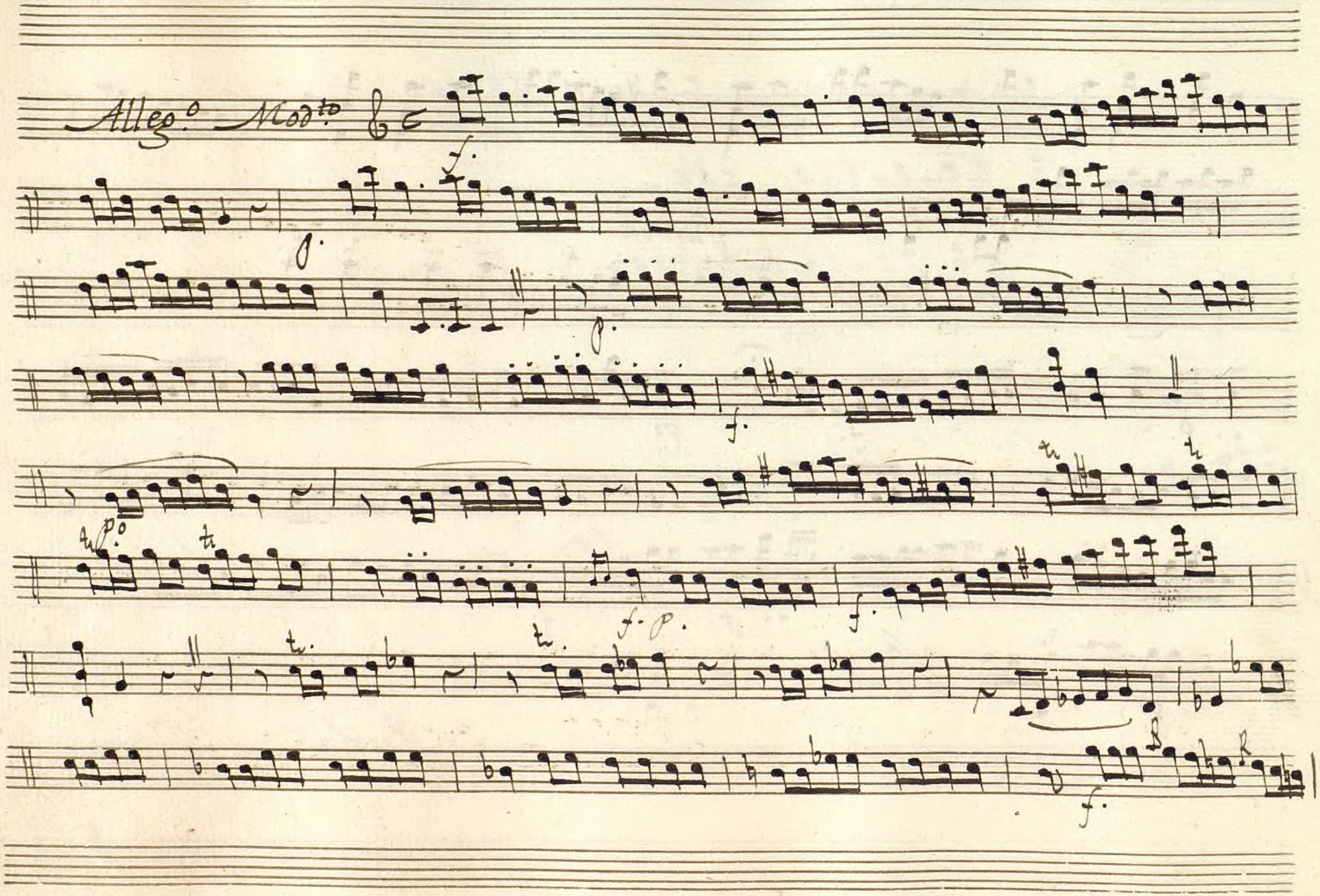

Ayuntamiento de Madrid

Ayuntamiento de Madrid

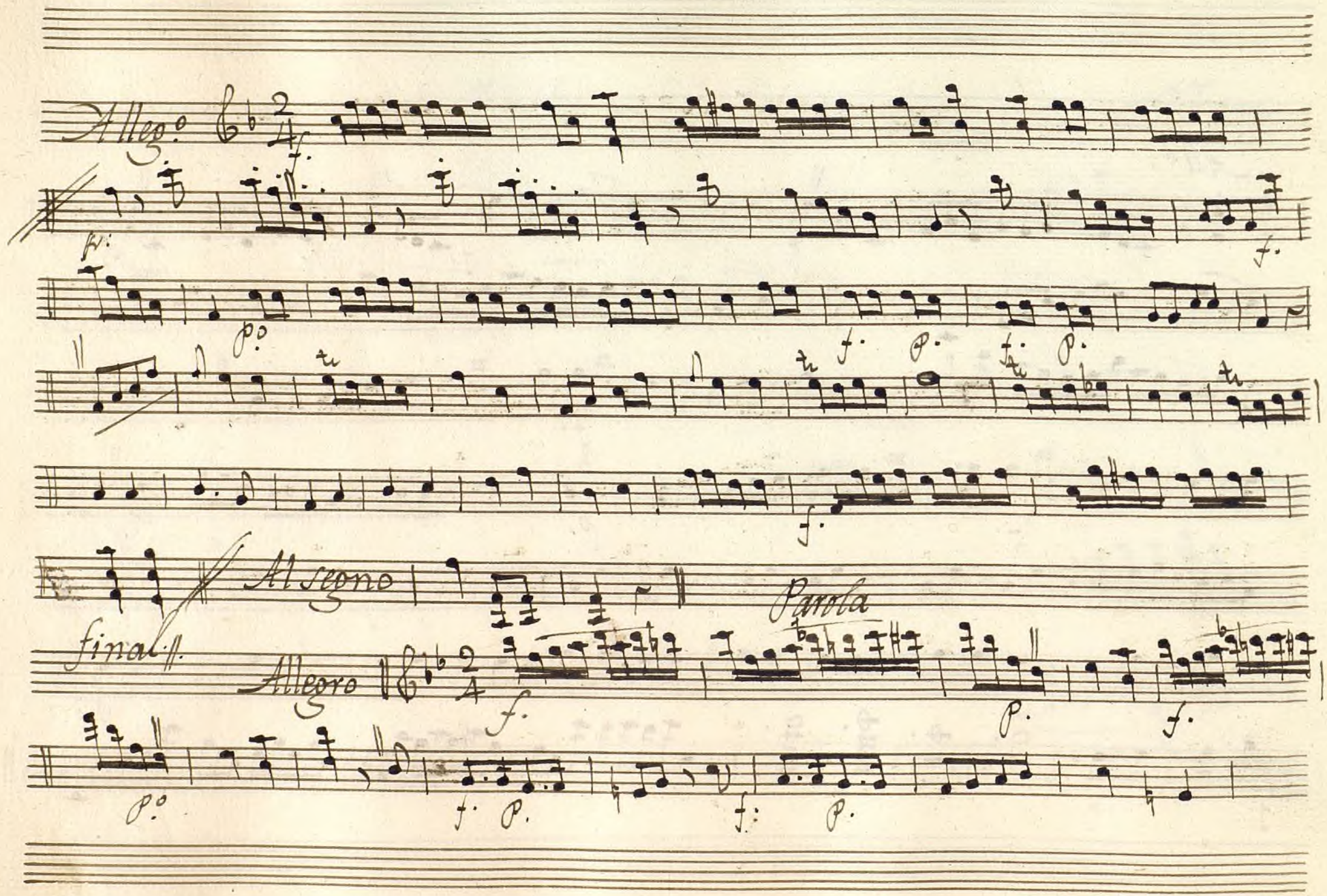

Ayuntamiento de Madrid

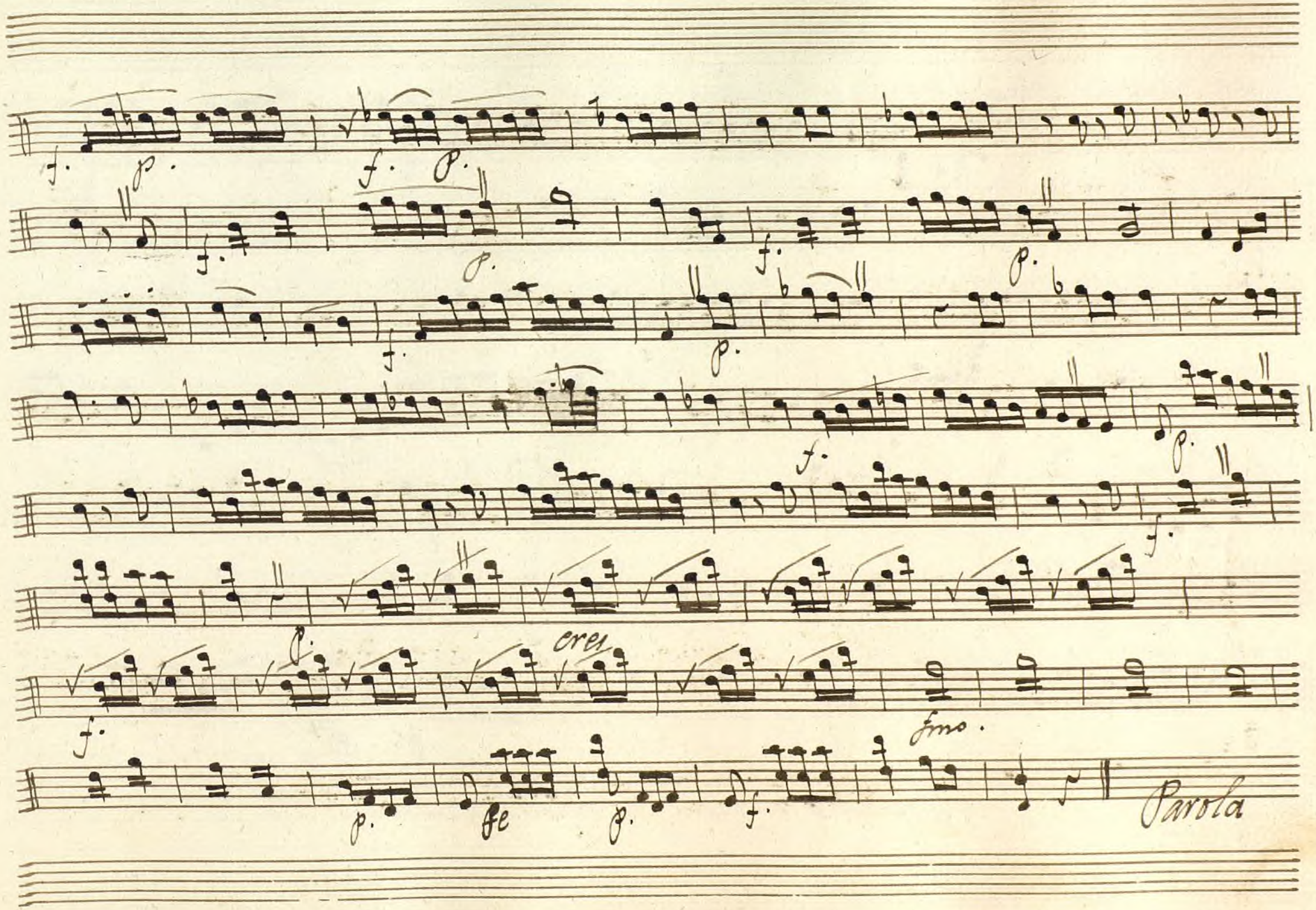

Ayuntamiento de Madrid

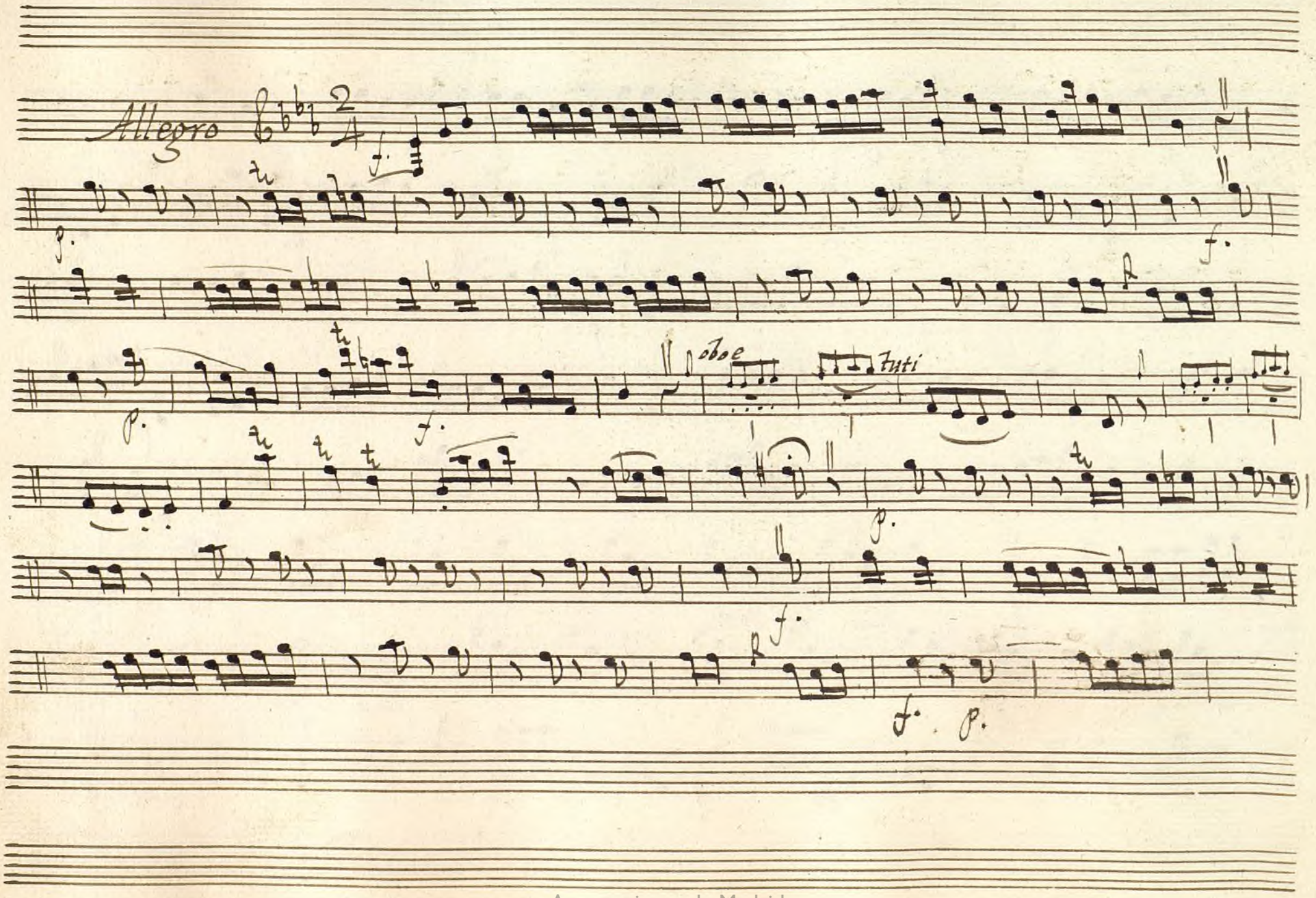

Ayuntamiento de Madrid

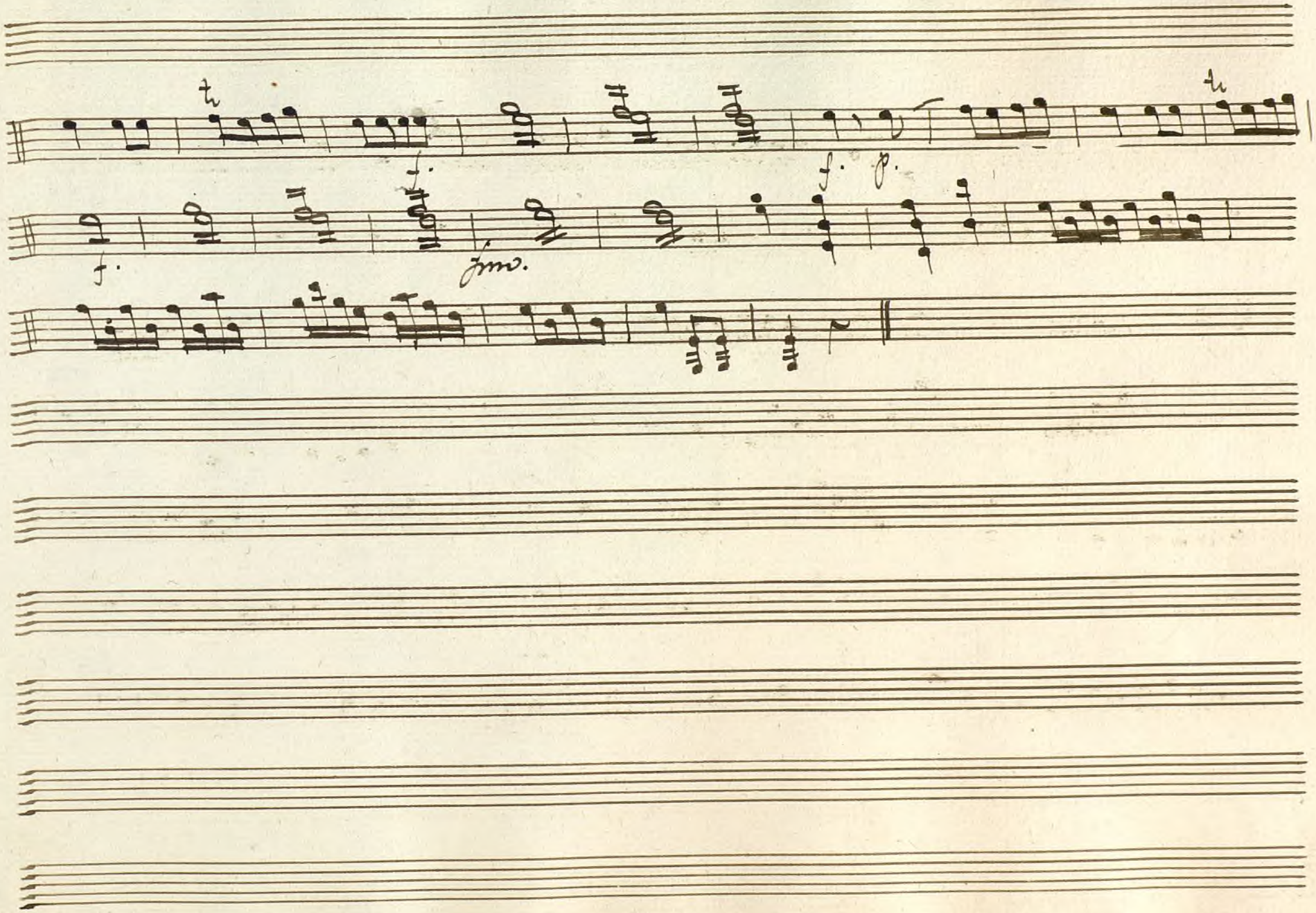

Ayuntamiento de Madrid

Ayuntamiento de Madrid

1200055150

Mus 124-12

t

p.l

Violin 2

Ton.a à 3

Los Pastores

Ayuntamiento de Madrid

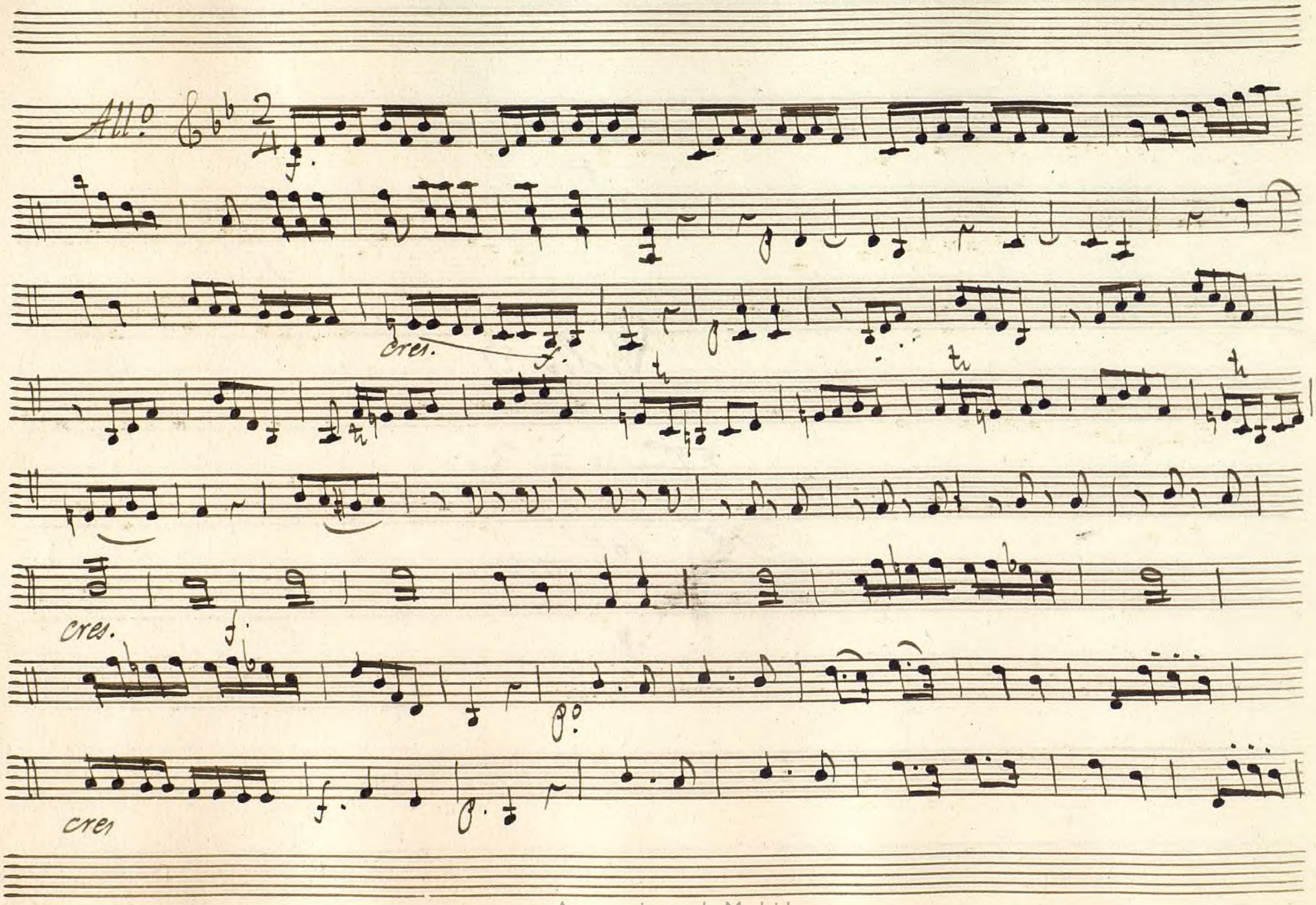

Ayuntamiento de Madrid

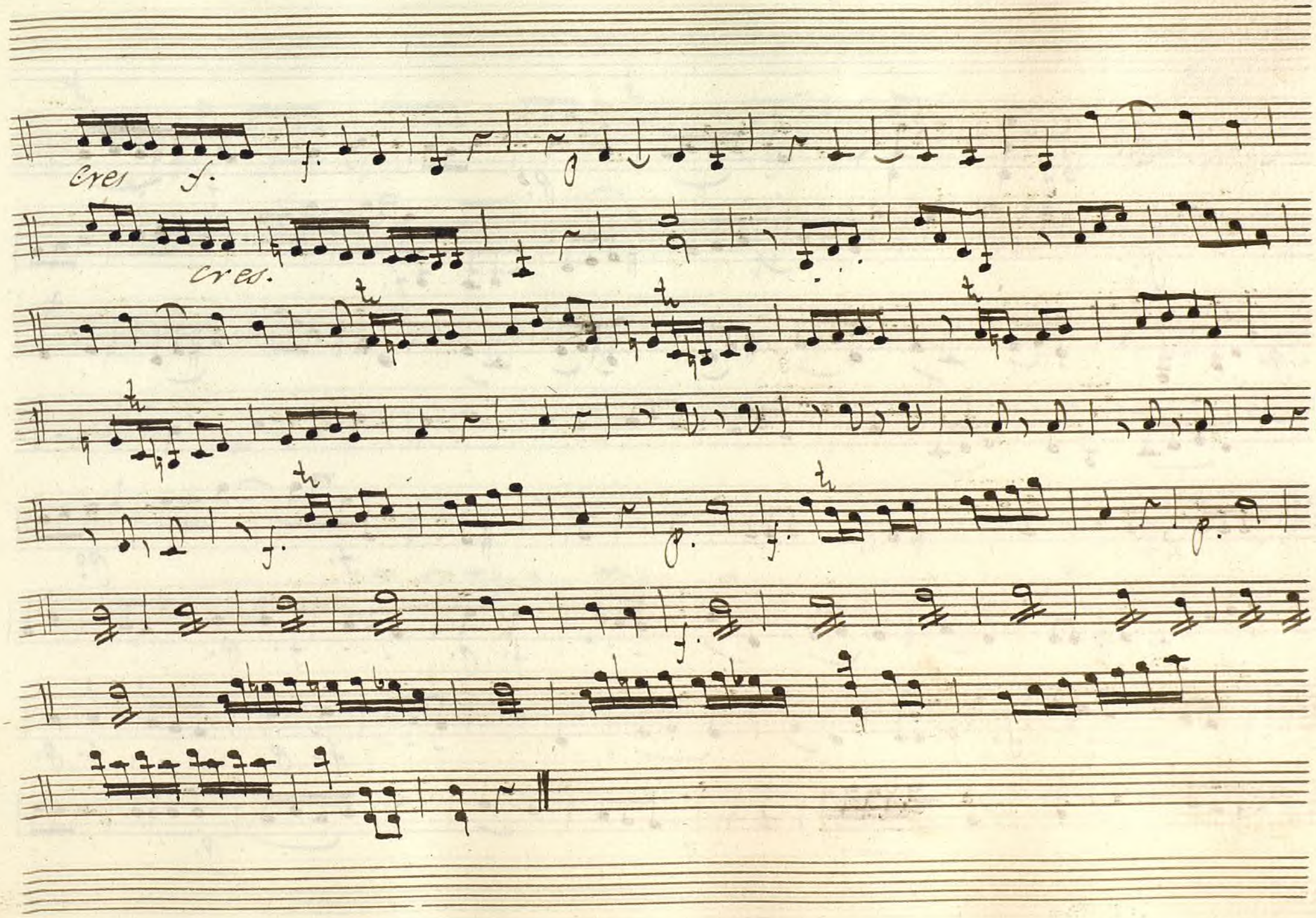

Ayuntamiento de Madrid

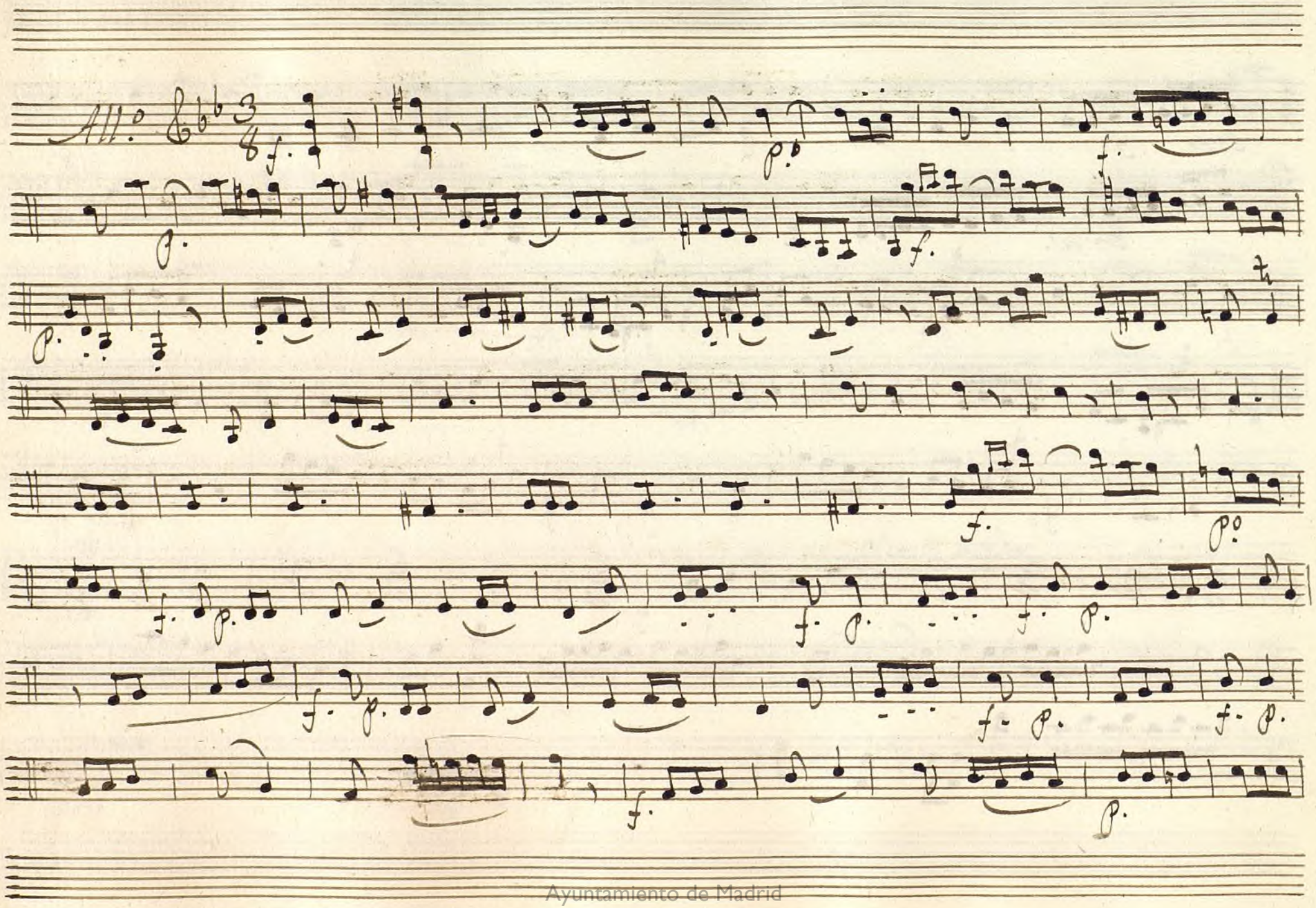

Ayuntamiento de Madrid

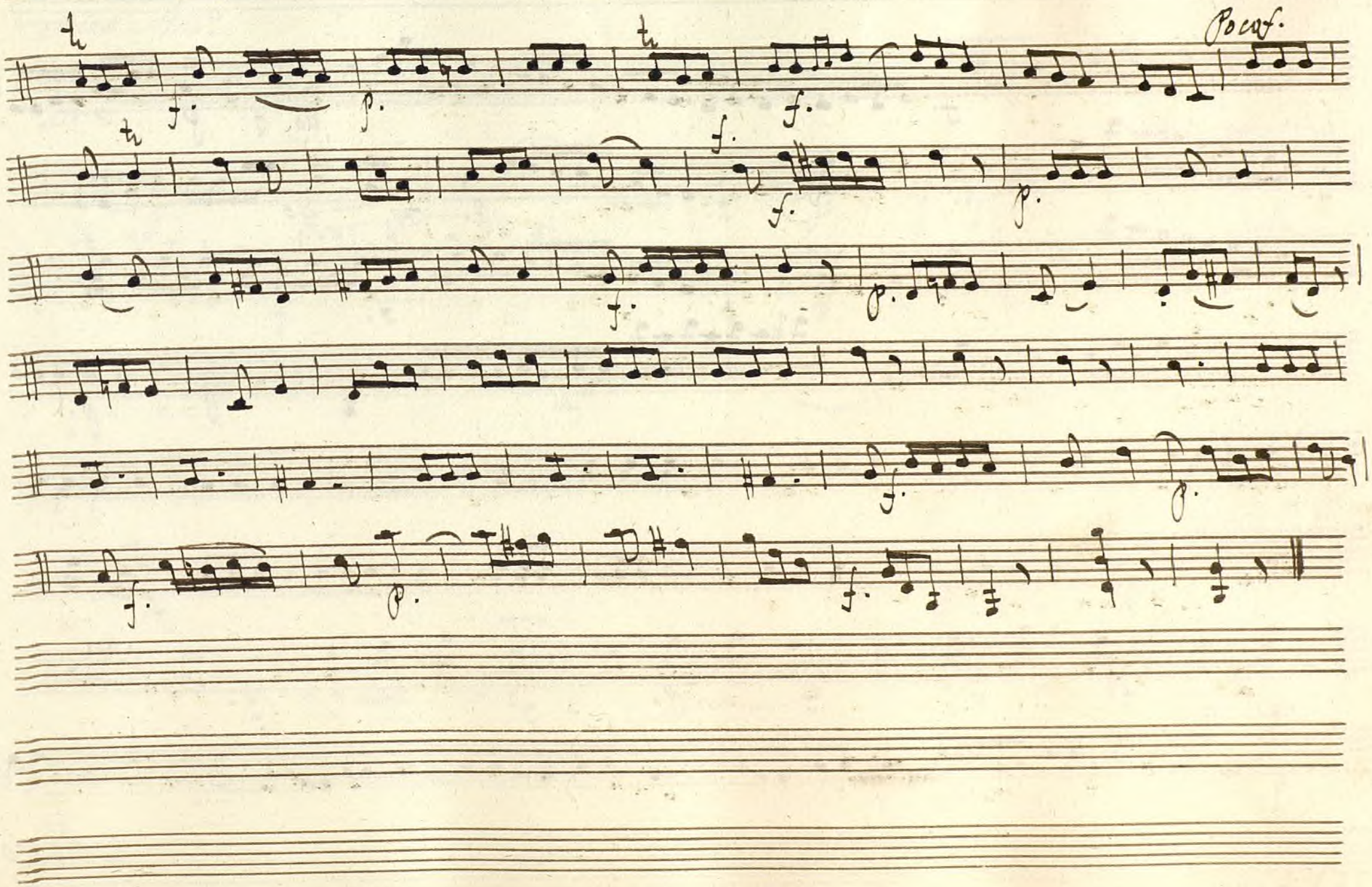

Ayuntamiento de Madrid

All.o

Al seg.o

Ayuntamiento de Madrid

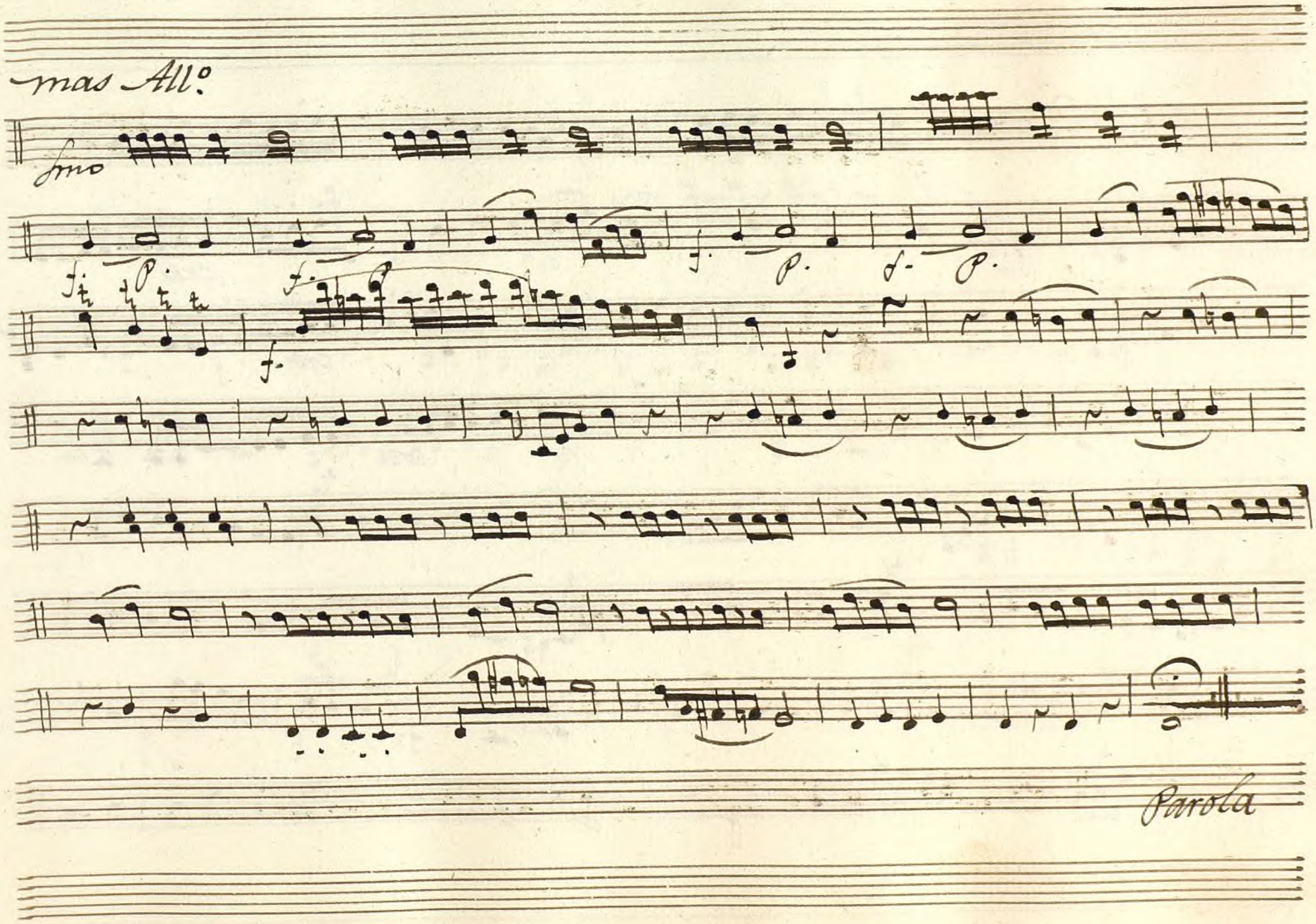

Ayuntamiento de Madrid

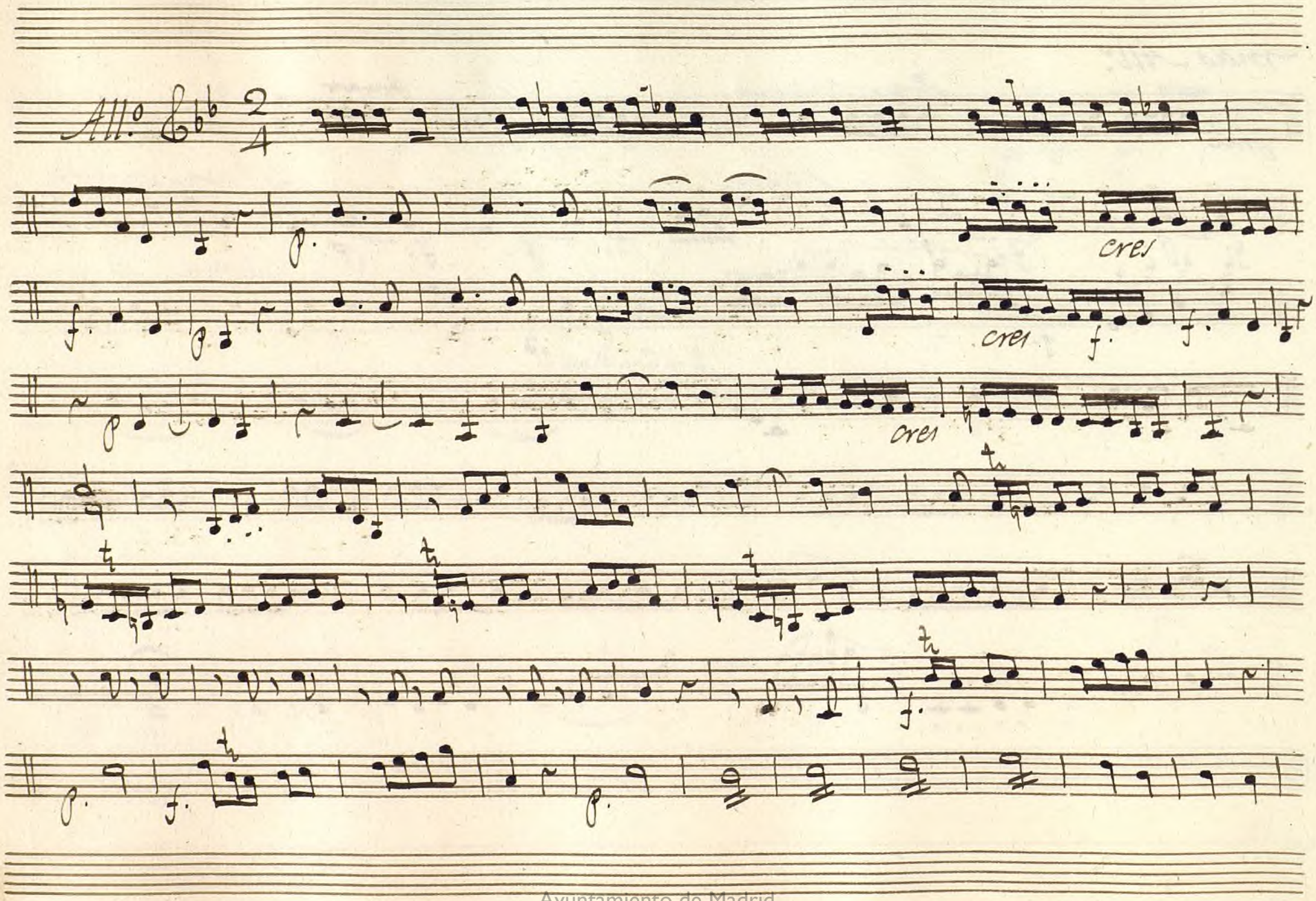

Ayuntamiento de Madrid

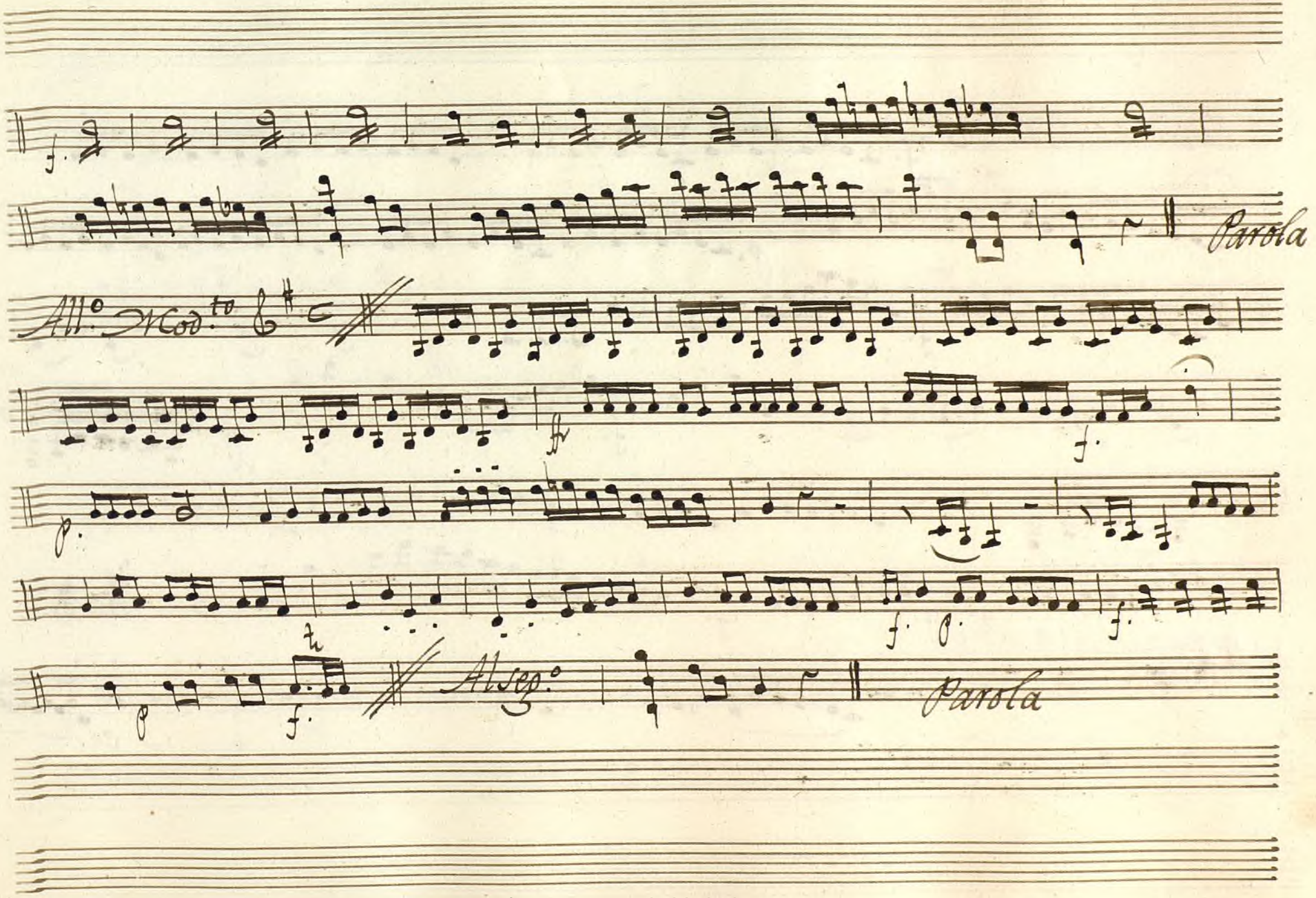

Ayuntamiento de Madrid

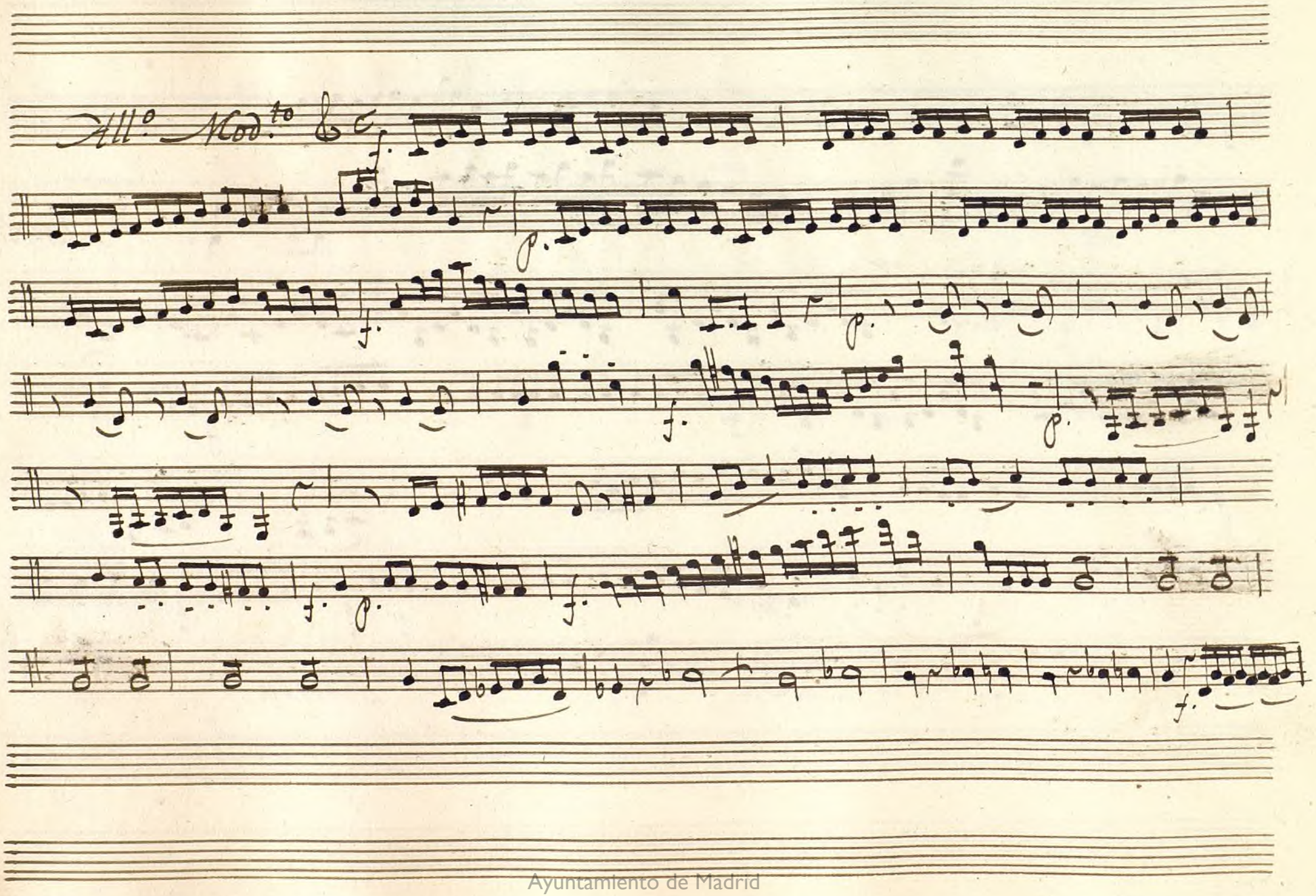

Ayuntamiento de Madrid

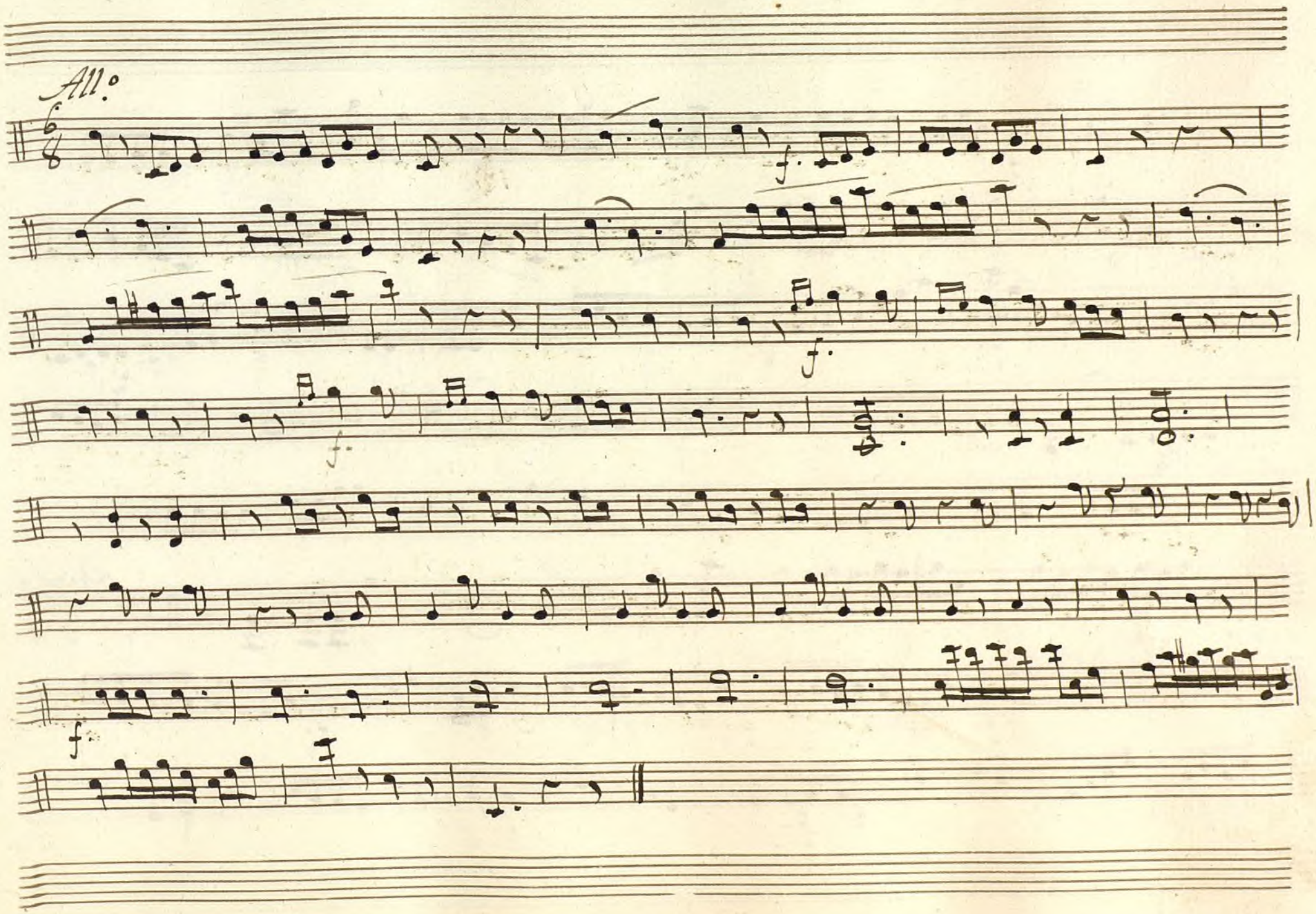

Ayuntamiento de Madrid

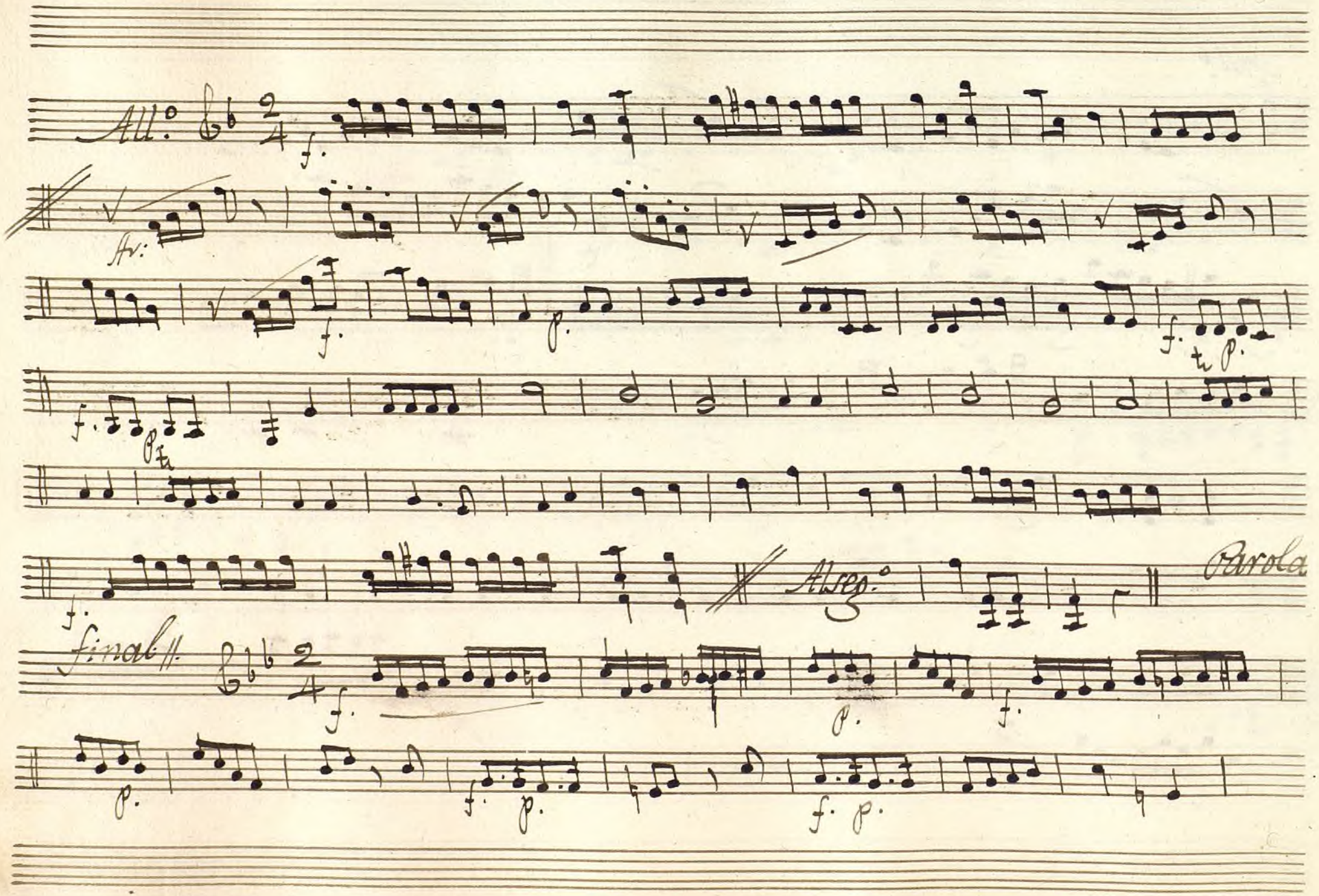

Ayuntamiento de Madrid

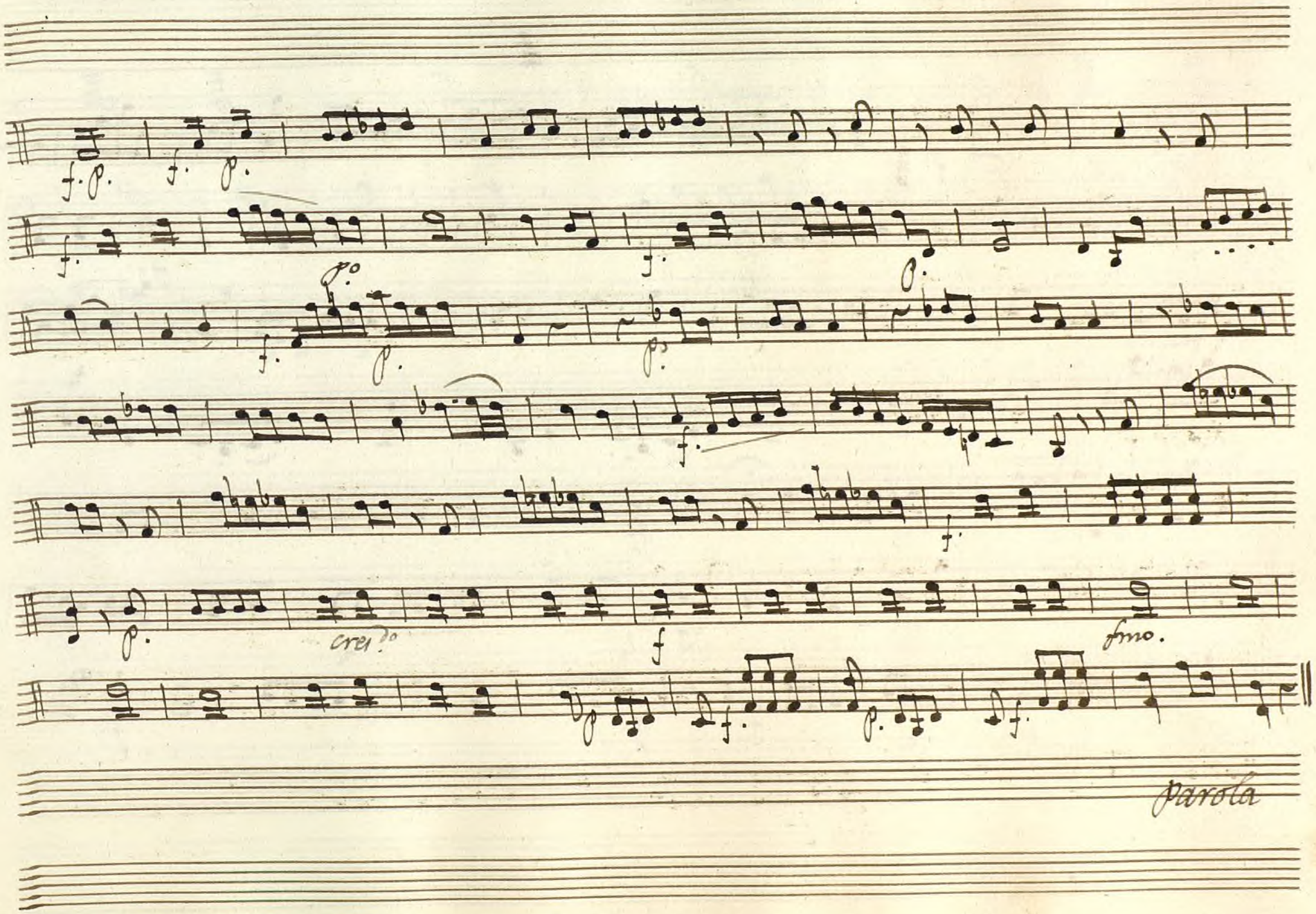

Ayuntamiento de Madrid

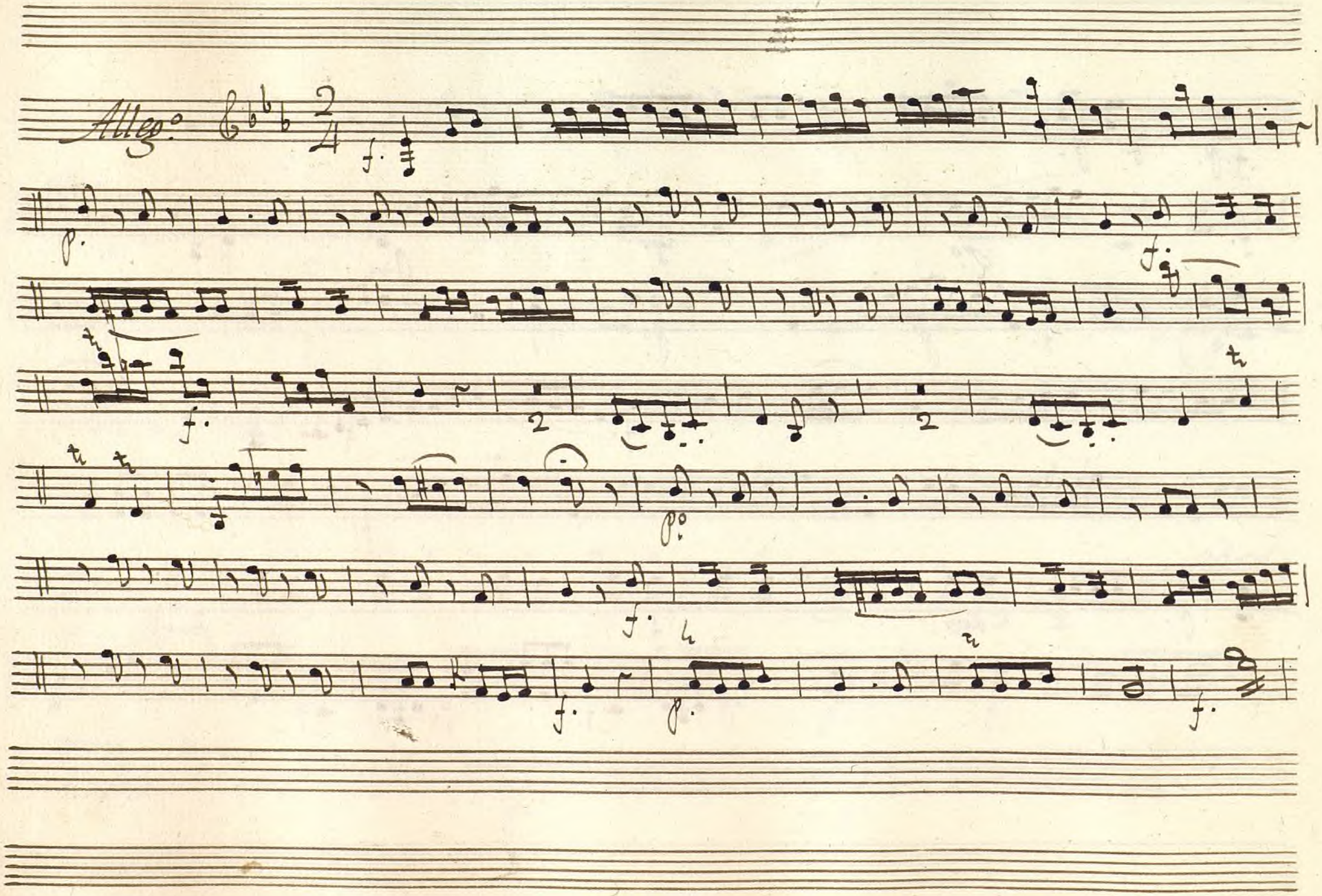

Ayuntamiento de Madrid

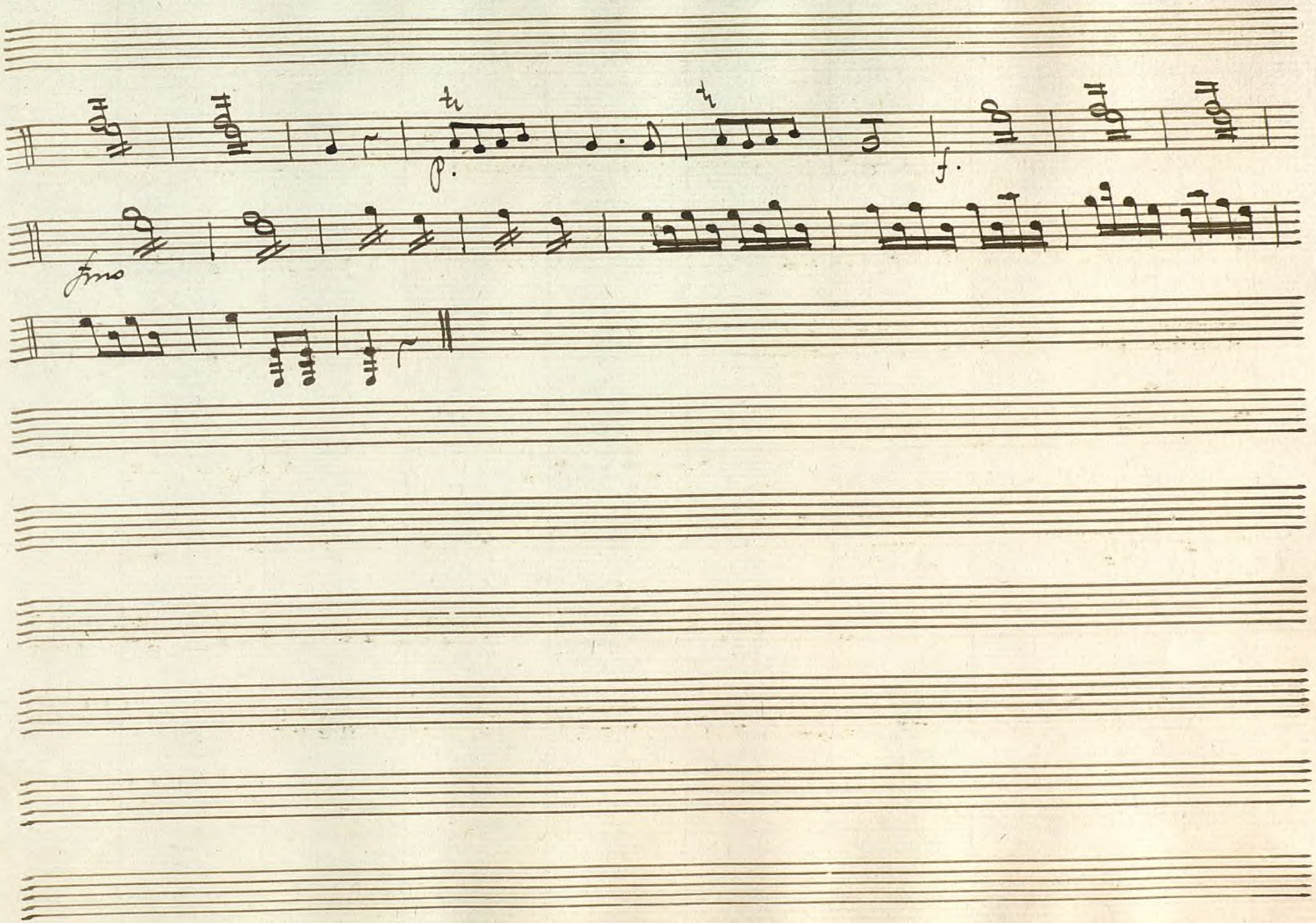

Ayuntamiento de Madrid

Ayuntamiento de Madrid

1200055150

Mus 124-12

t

Violin 2.º

Ton.ª à 3//

Los Pastores

.//.

Ayuntamiento de Madrid

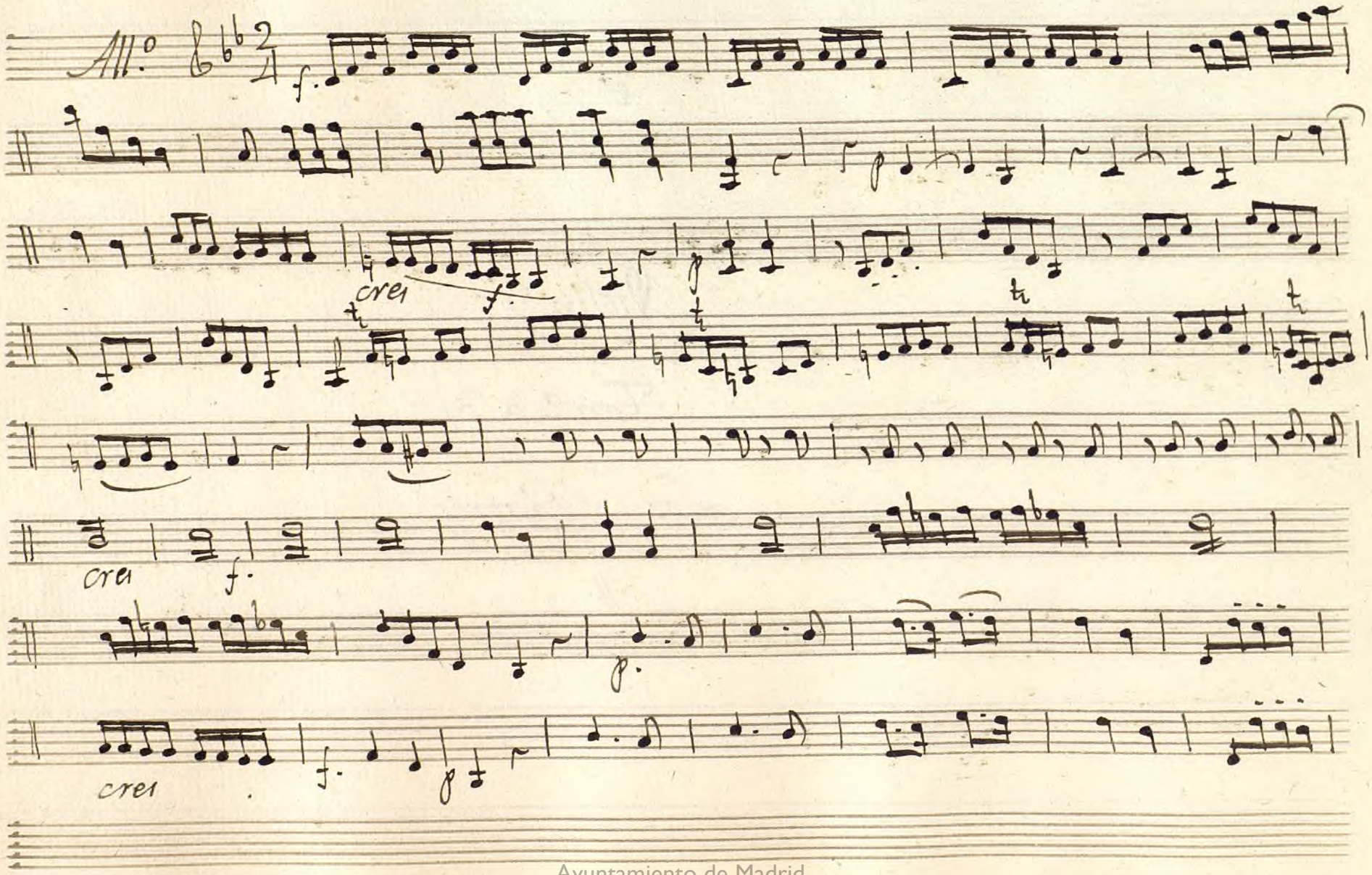

Ayuntamiento de Madrid

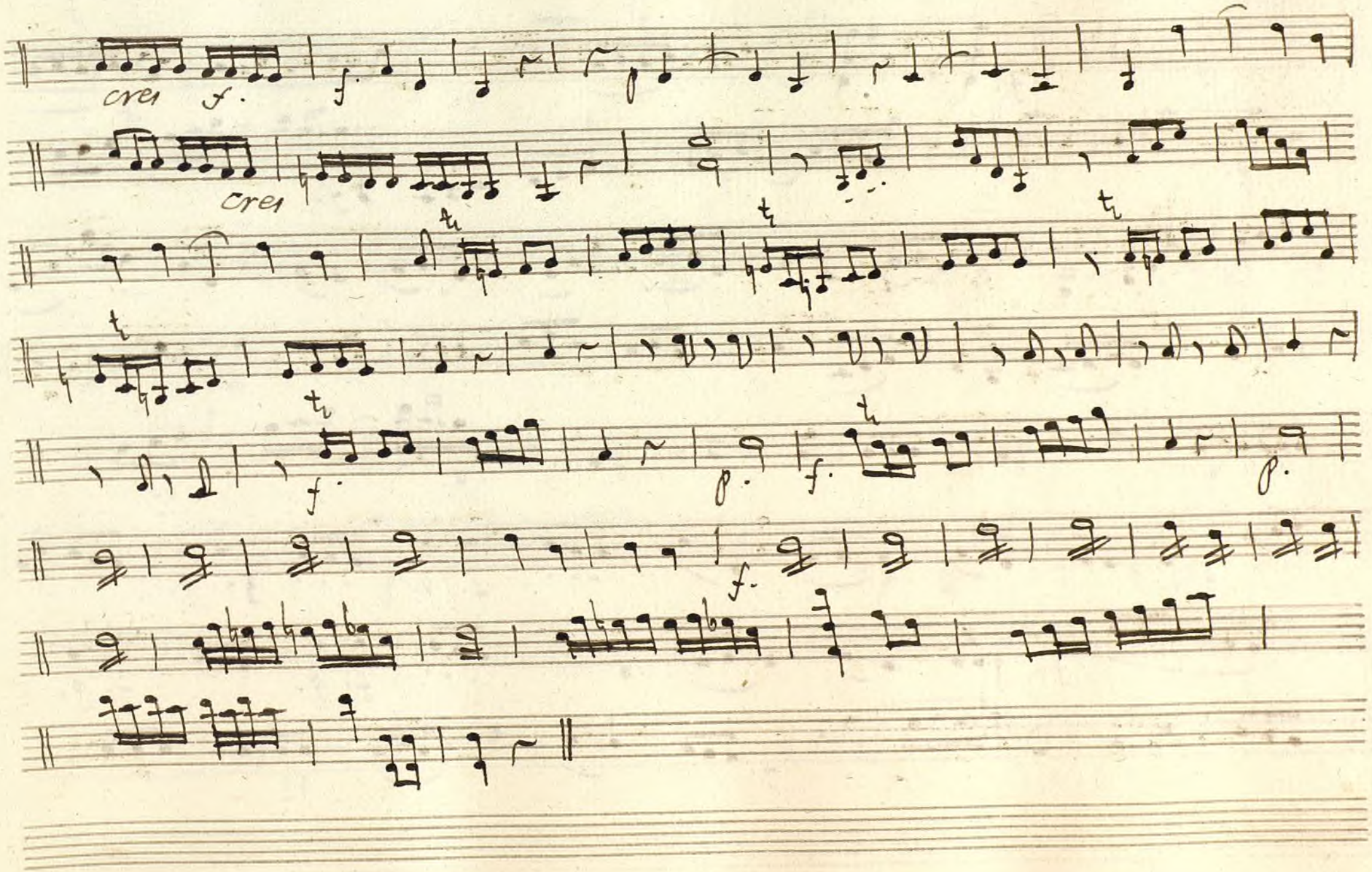

Ayuntamiento de Madrid

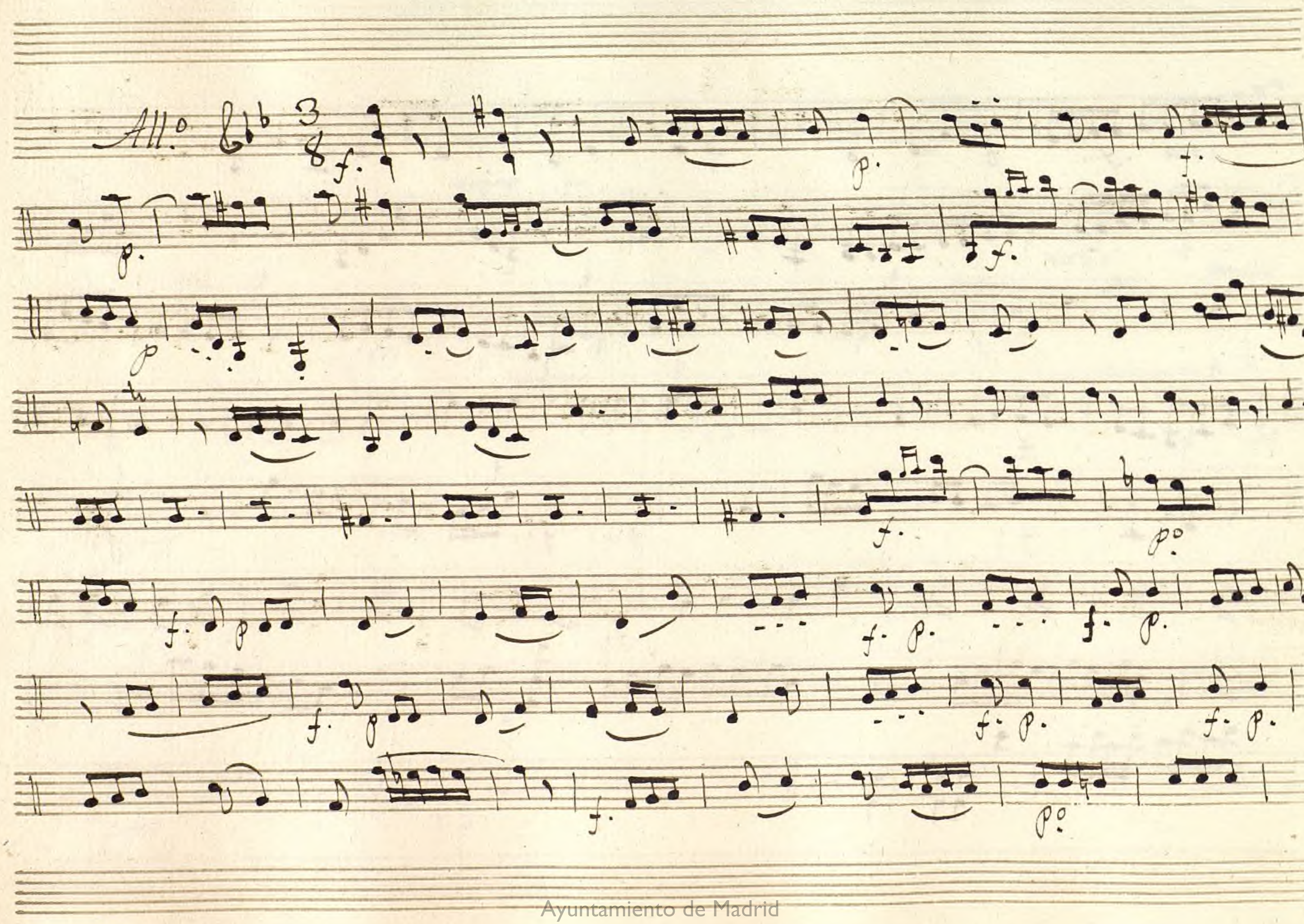

Ayuntamiento de Madrid

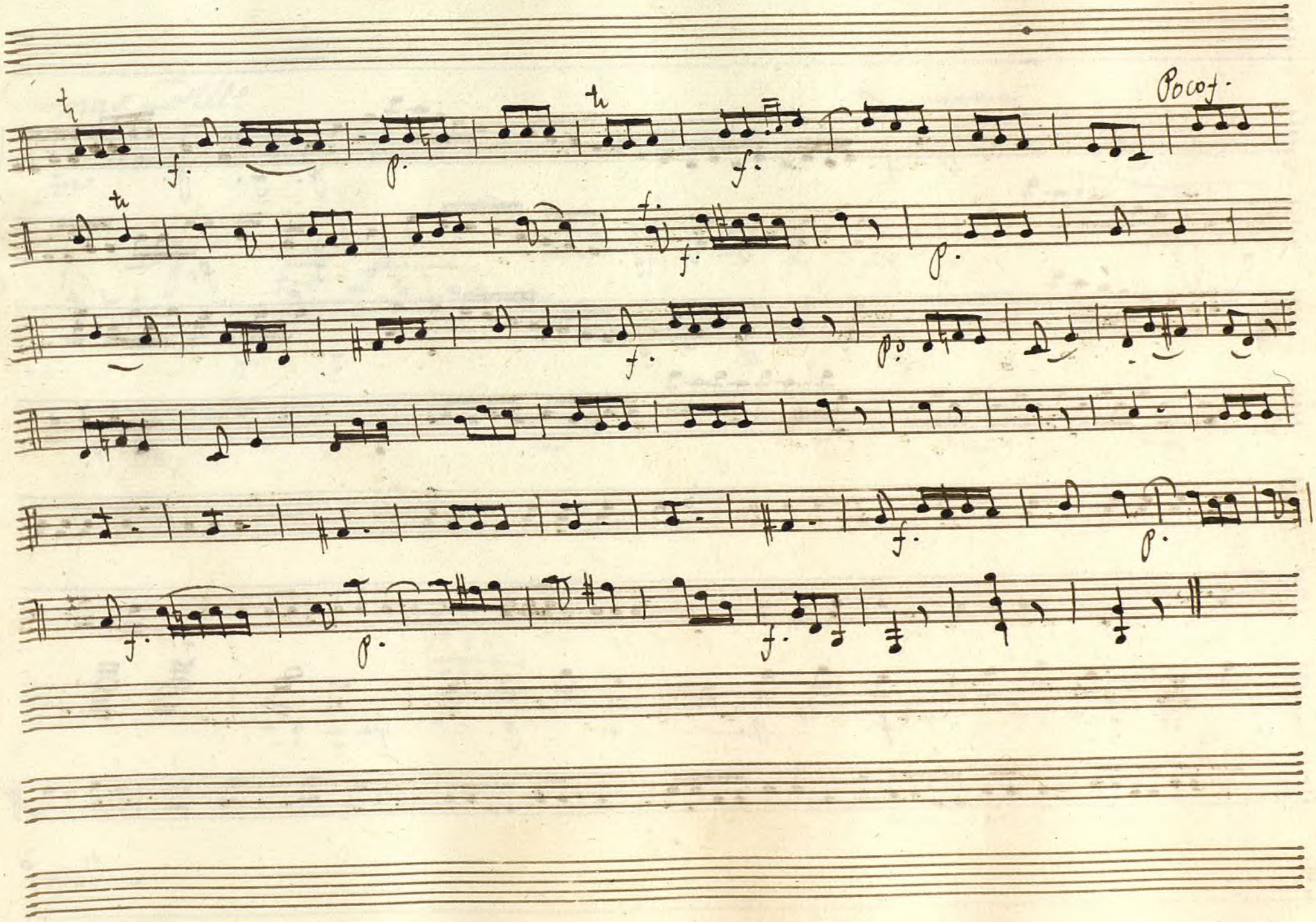

Ayuntamiento de Madrid

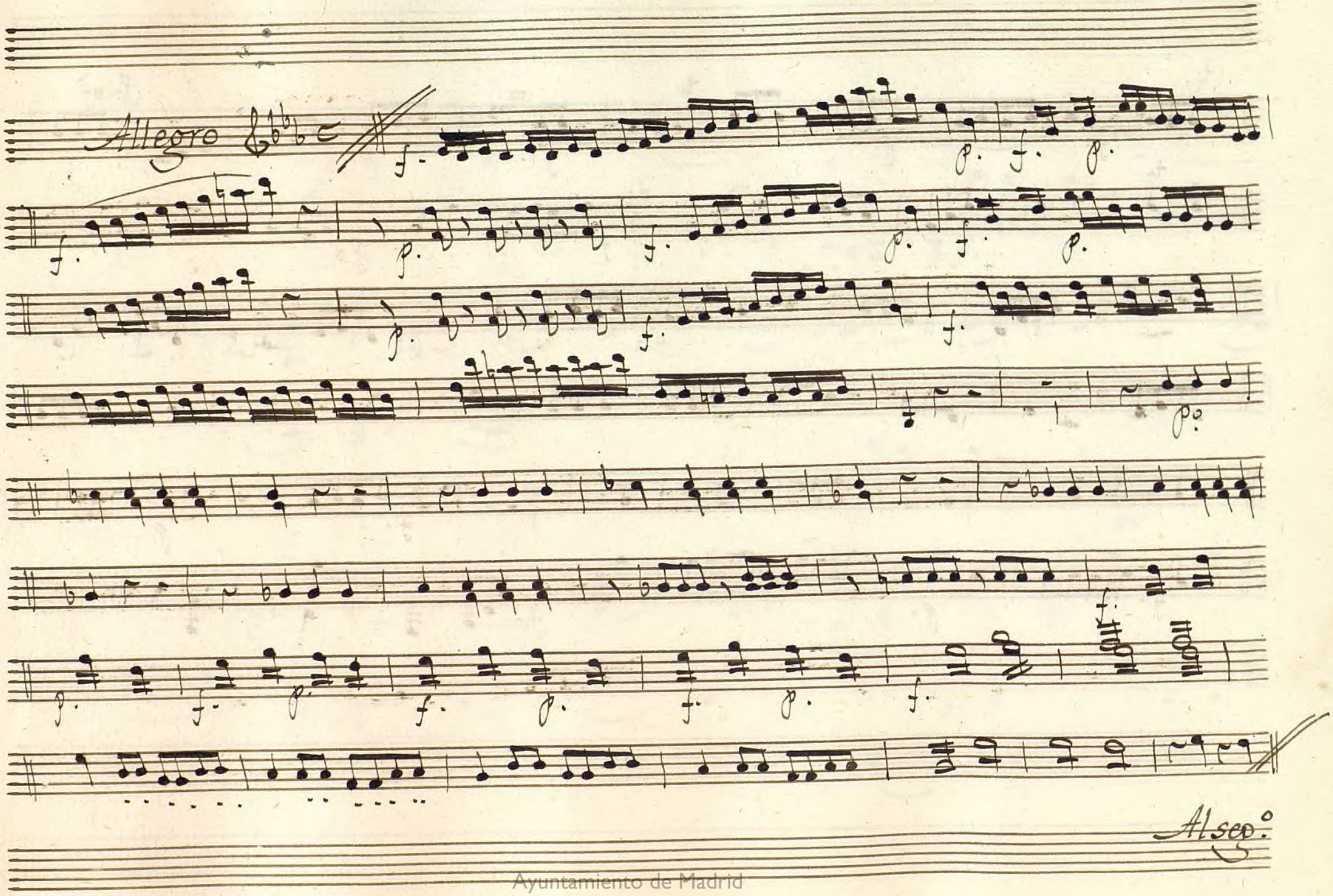

Ayuntamiento de Madrid

mas All.o

fmo

f. p. f. p. f. p. f. p.

f.

Parola

Ayuntamiento de Madrid

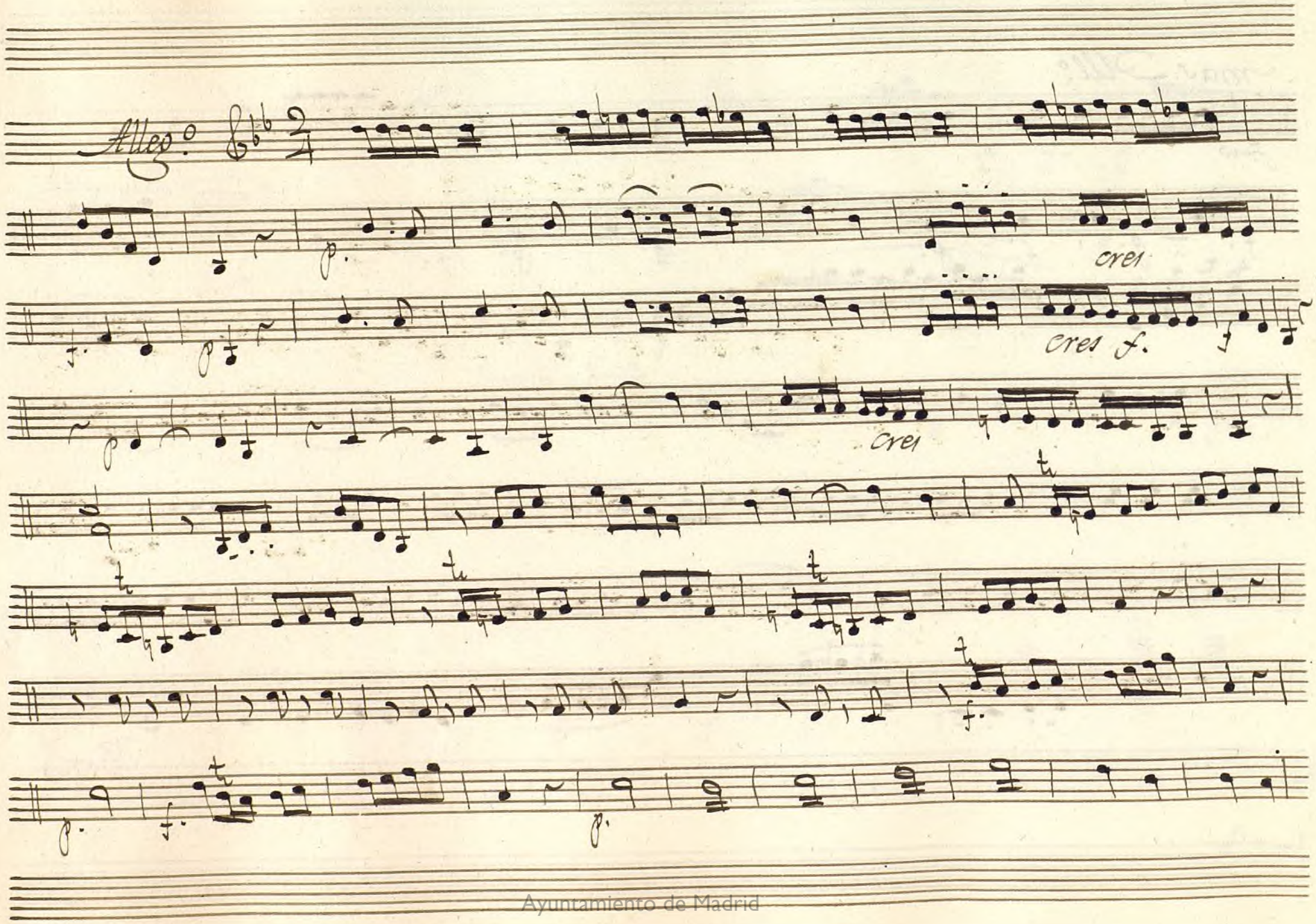

Ayuntamiento de Madrid

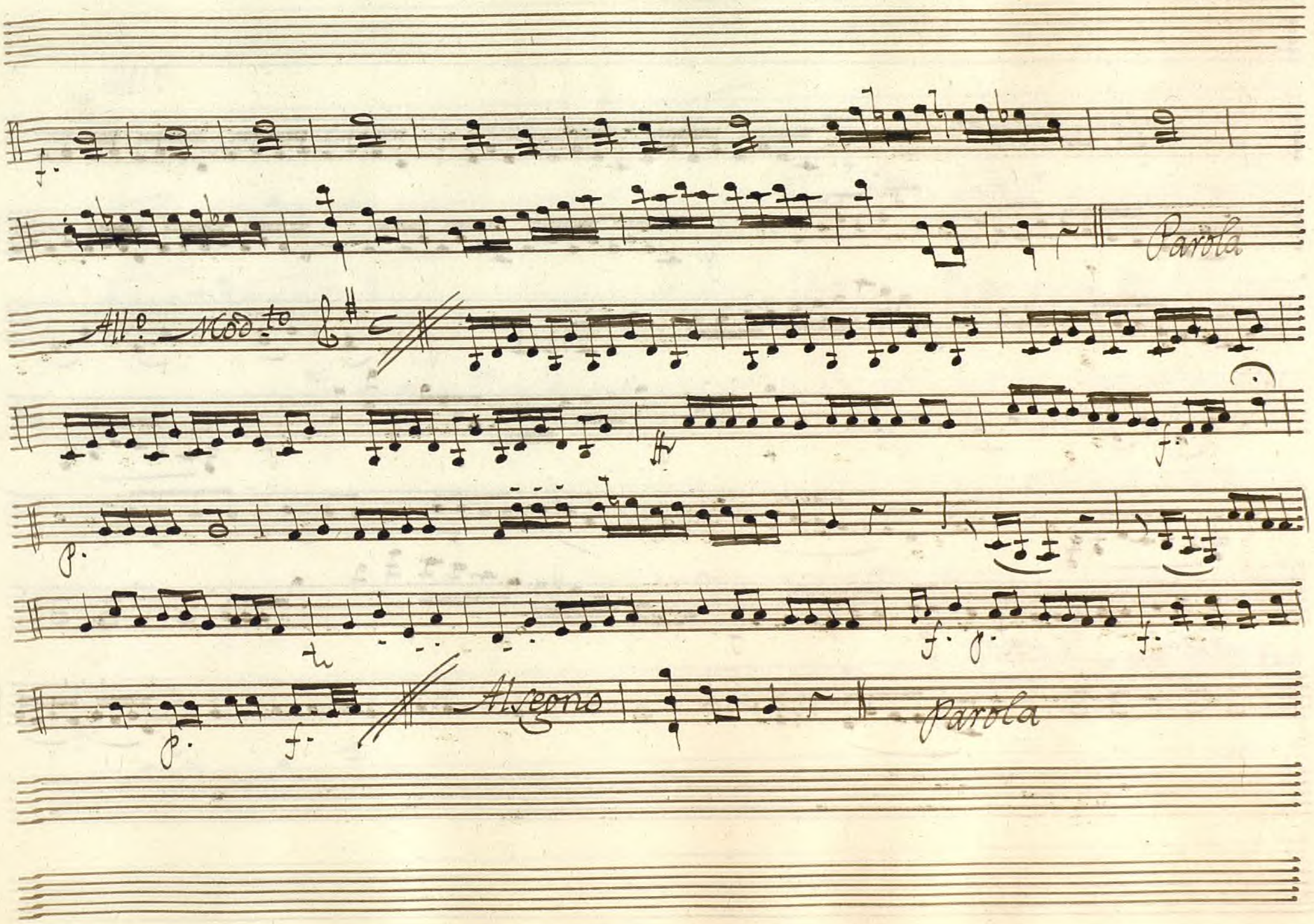

Ayuntamiento de Madrid

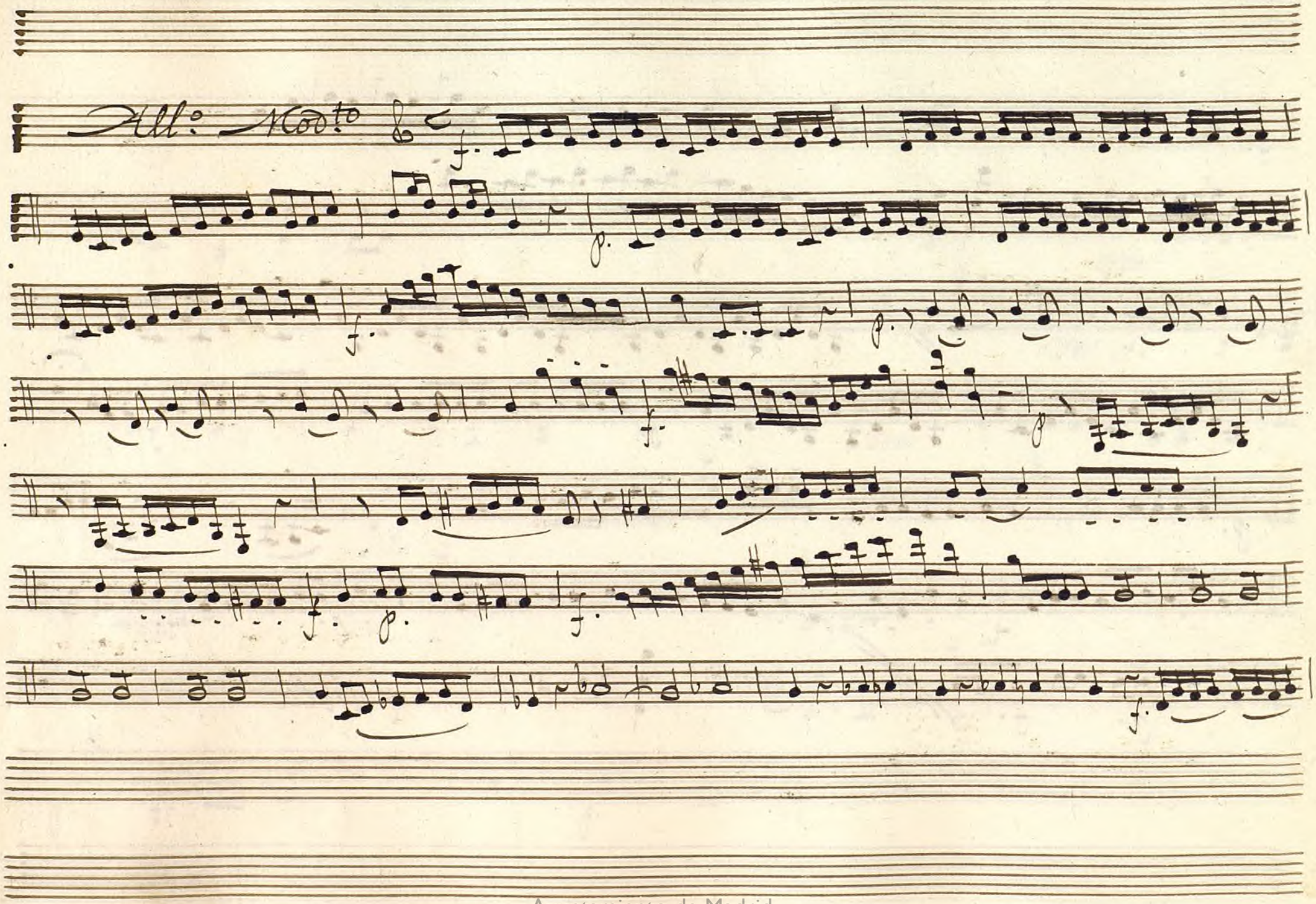

Ayuntamiento de Madrid

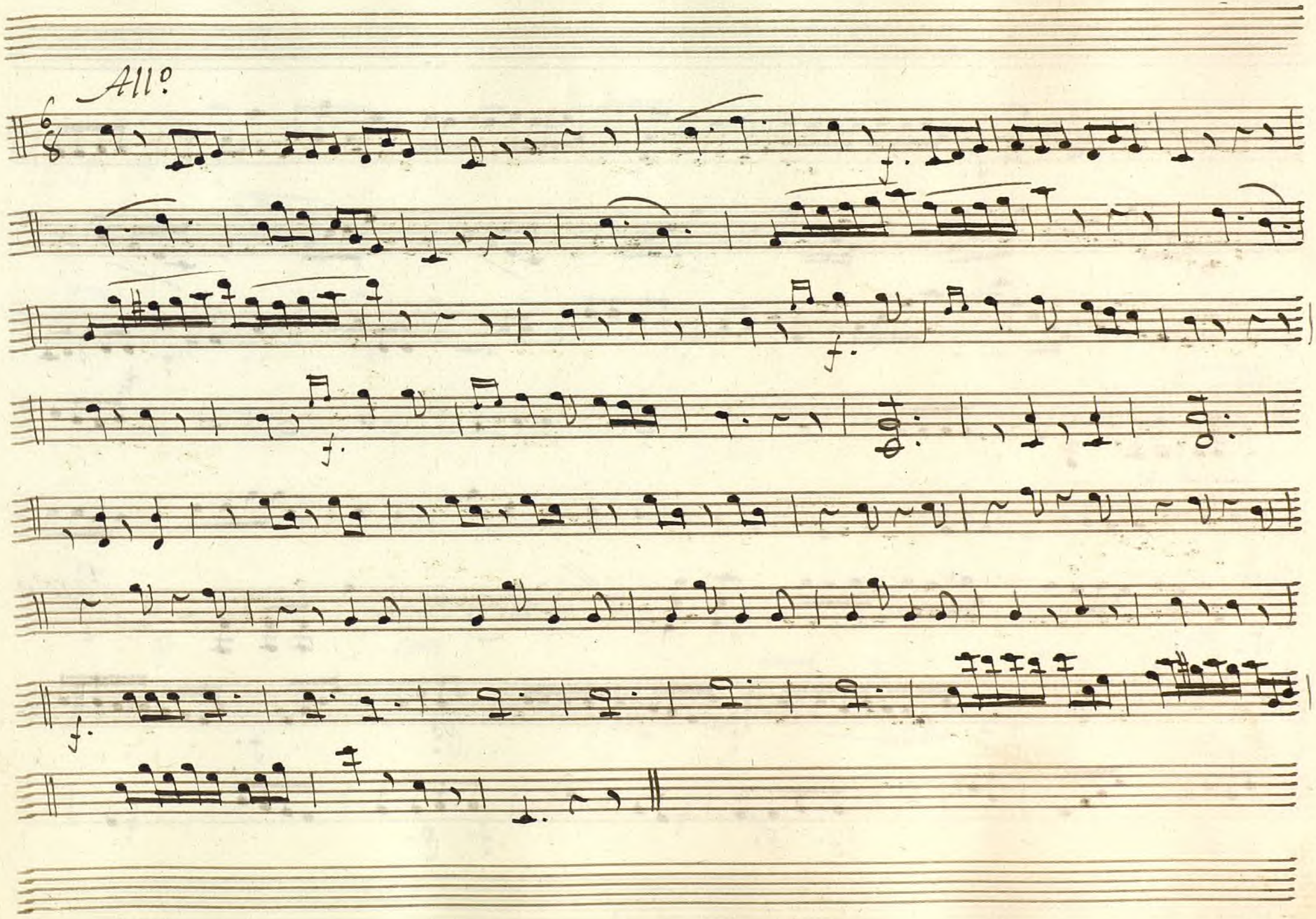

Ayuntamiento de Madrid

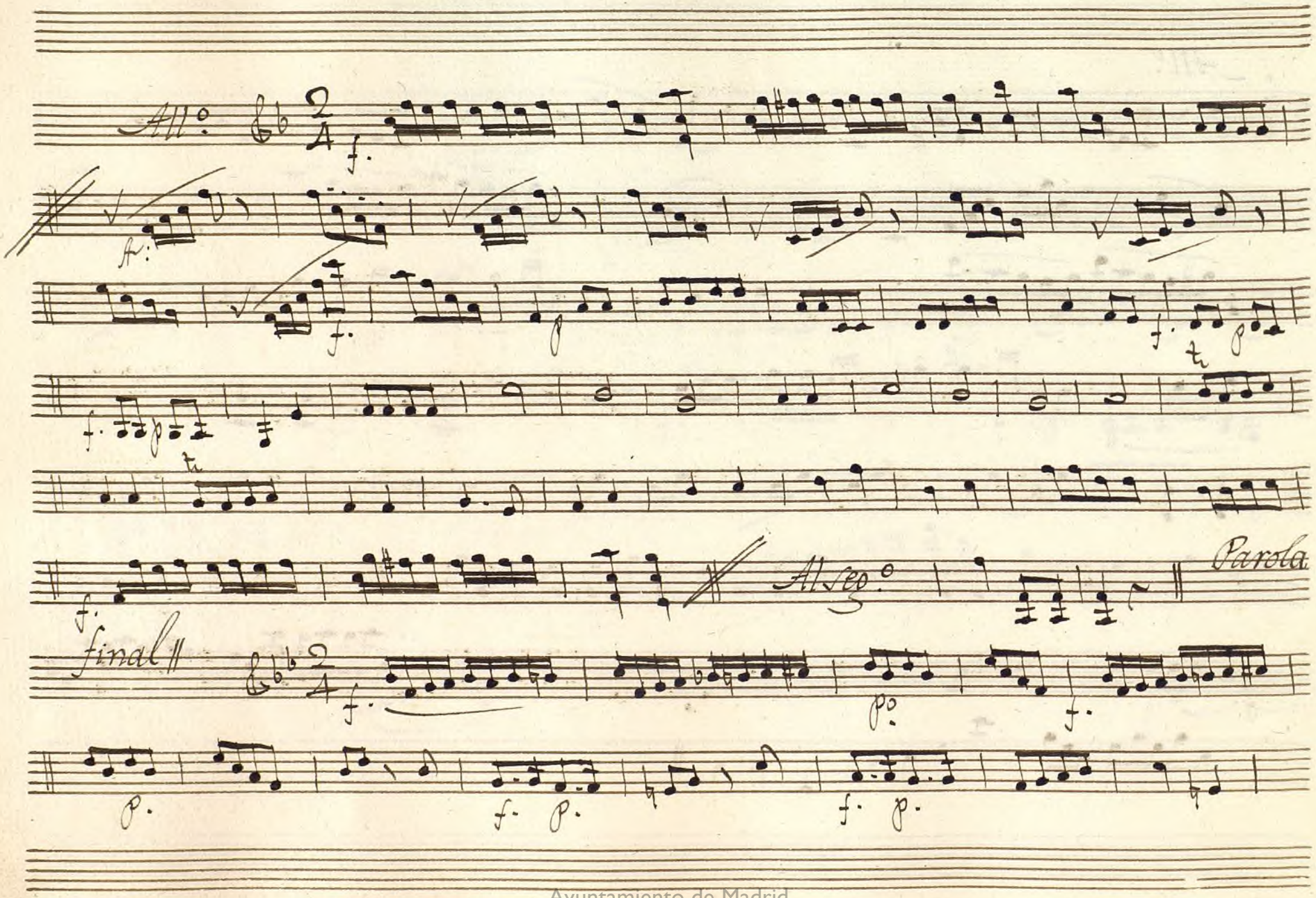

Ayuntamiento de Madrid

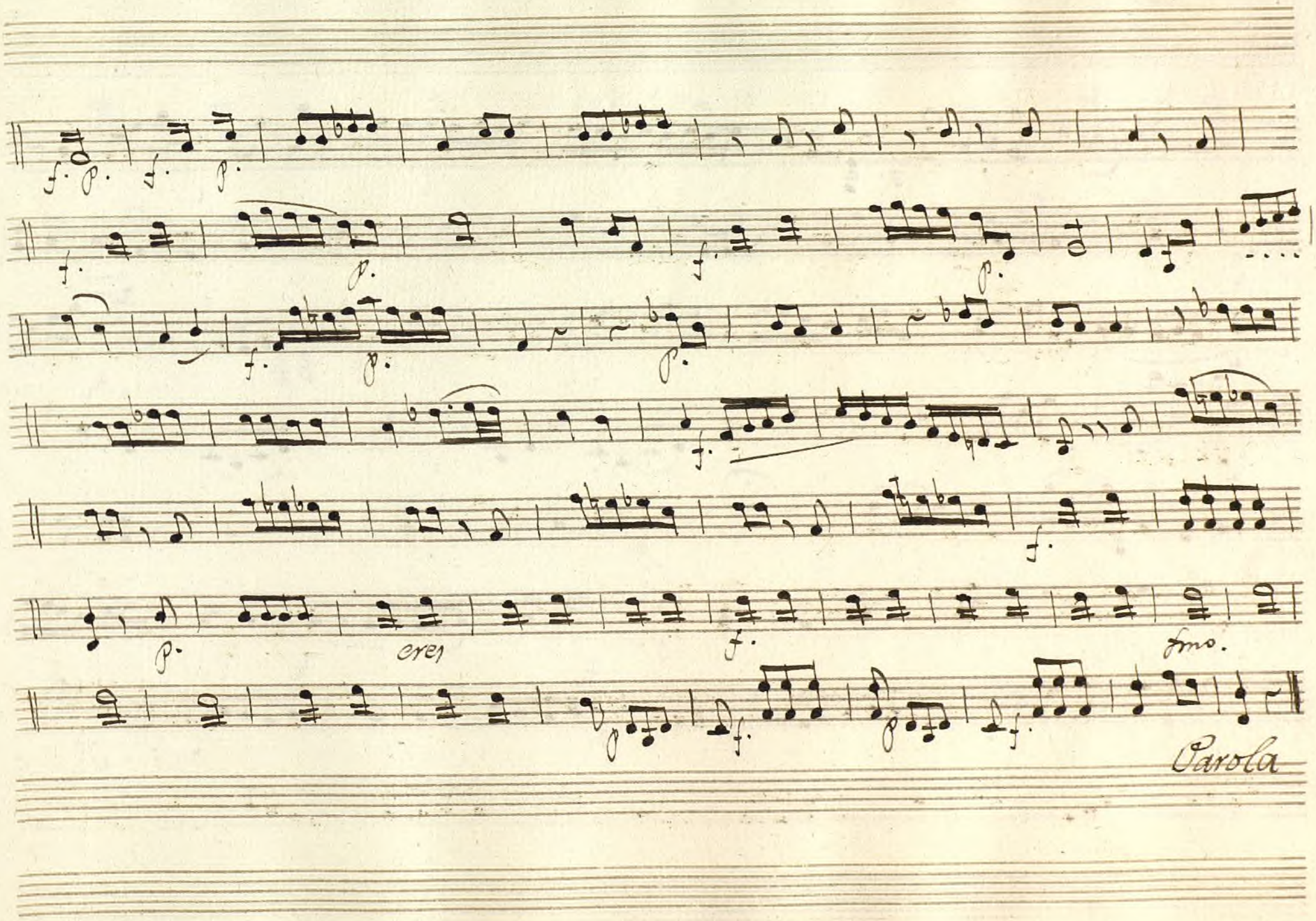

Ayuntamiento de Madrid

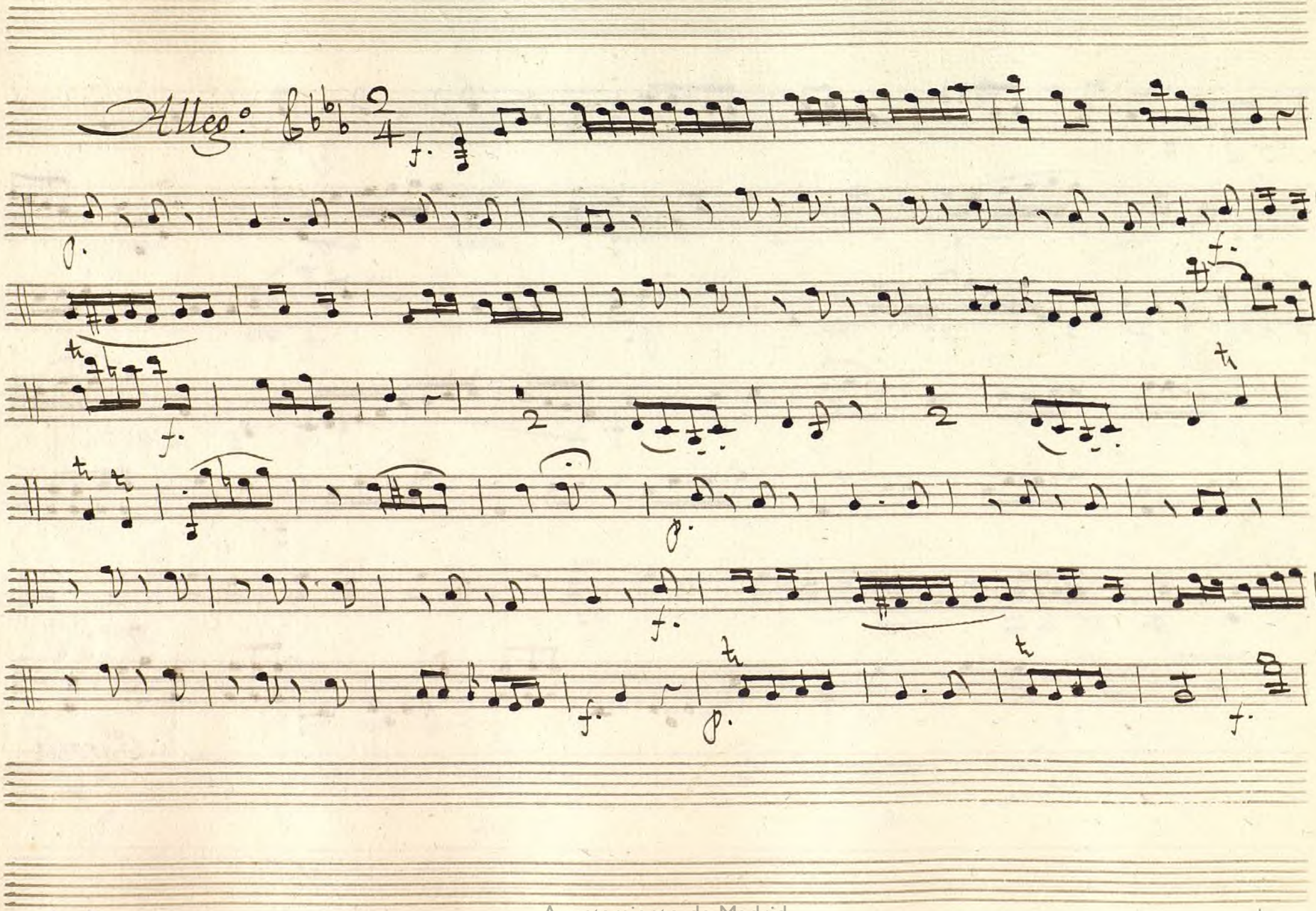

Ayuntamiento de Madrid

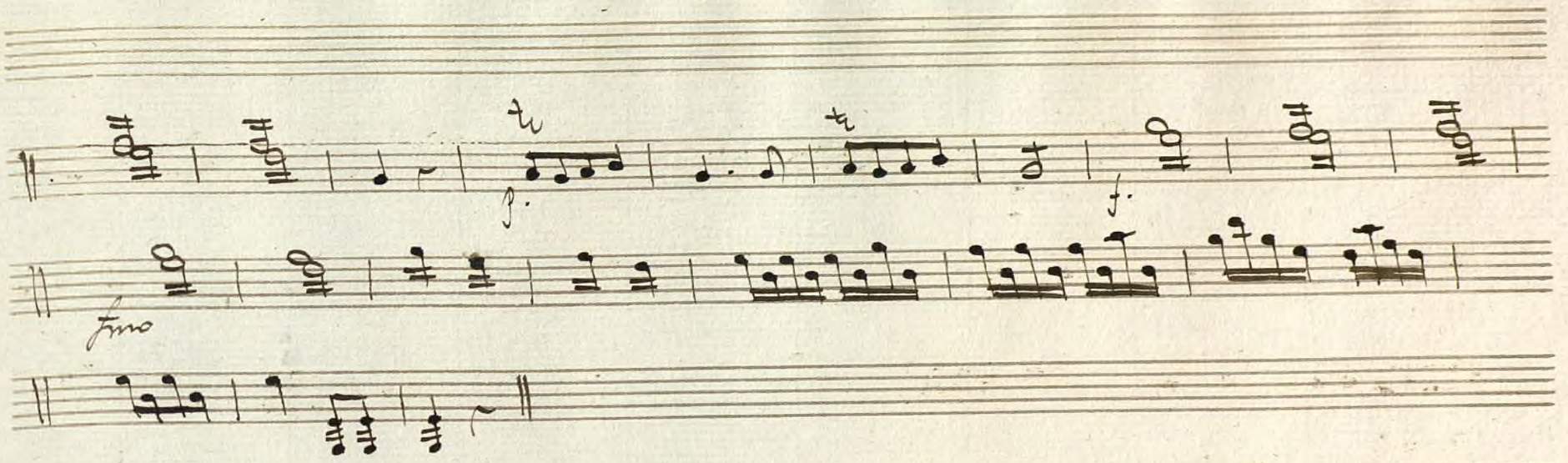

Ayuntamiento de Madrid

Ayuntamiento de Madrid

1200055150

Mus 124-12

t

Violas

Ton.ª á 3//

Los Pastores

.//.

Ayuntamiento de Madrid

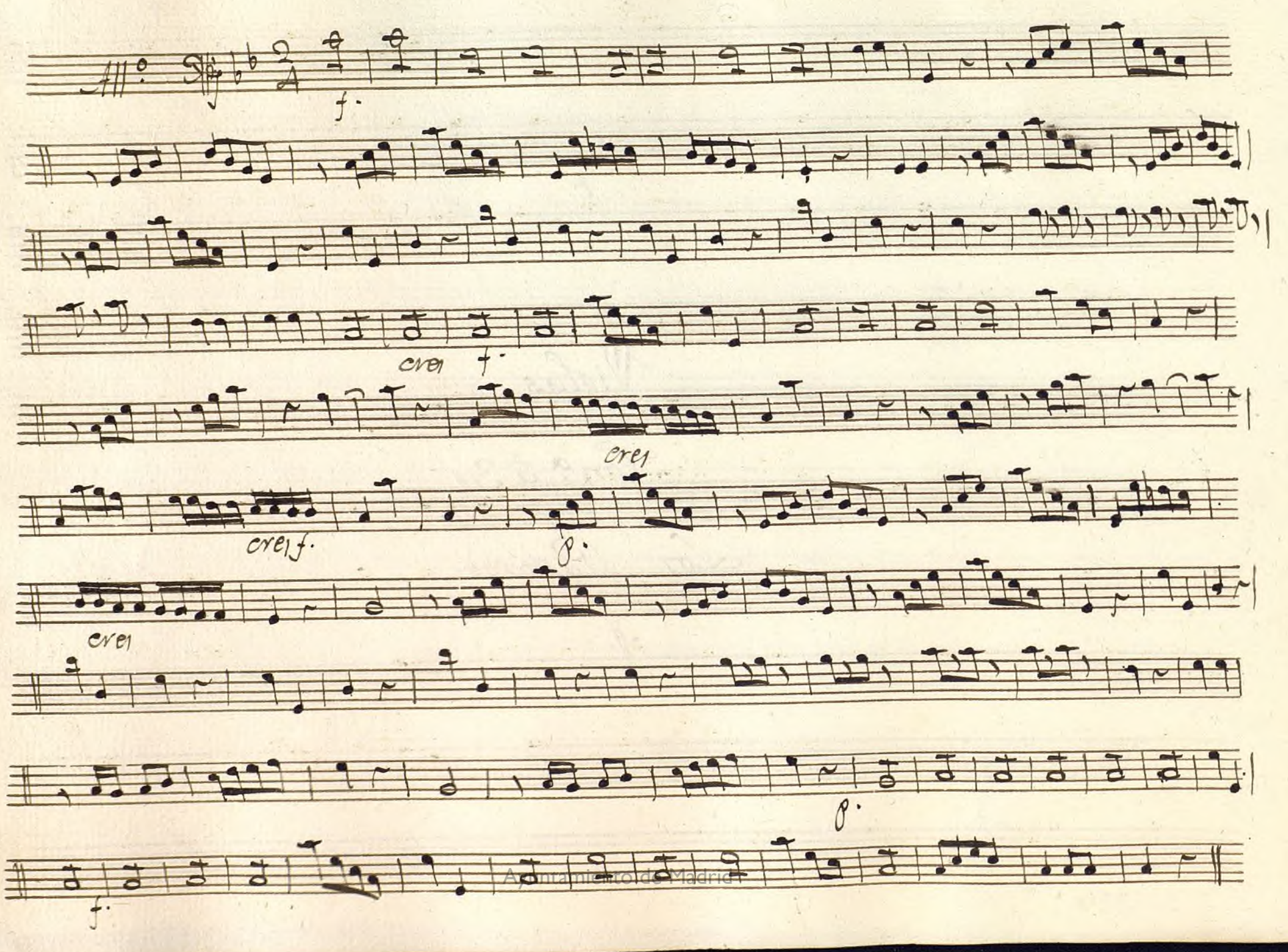

Ayuntamiento de Madrid

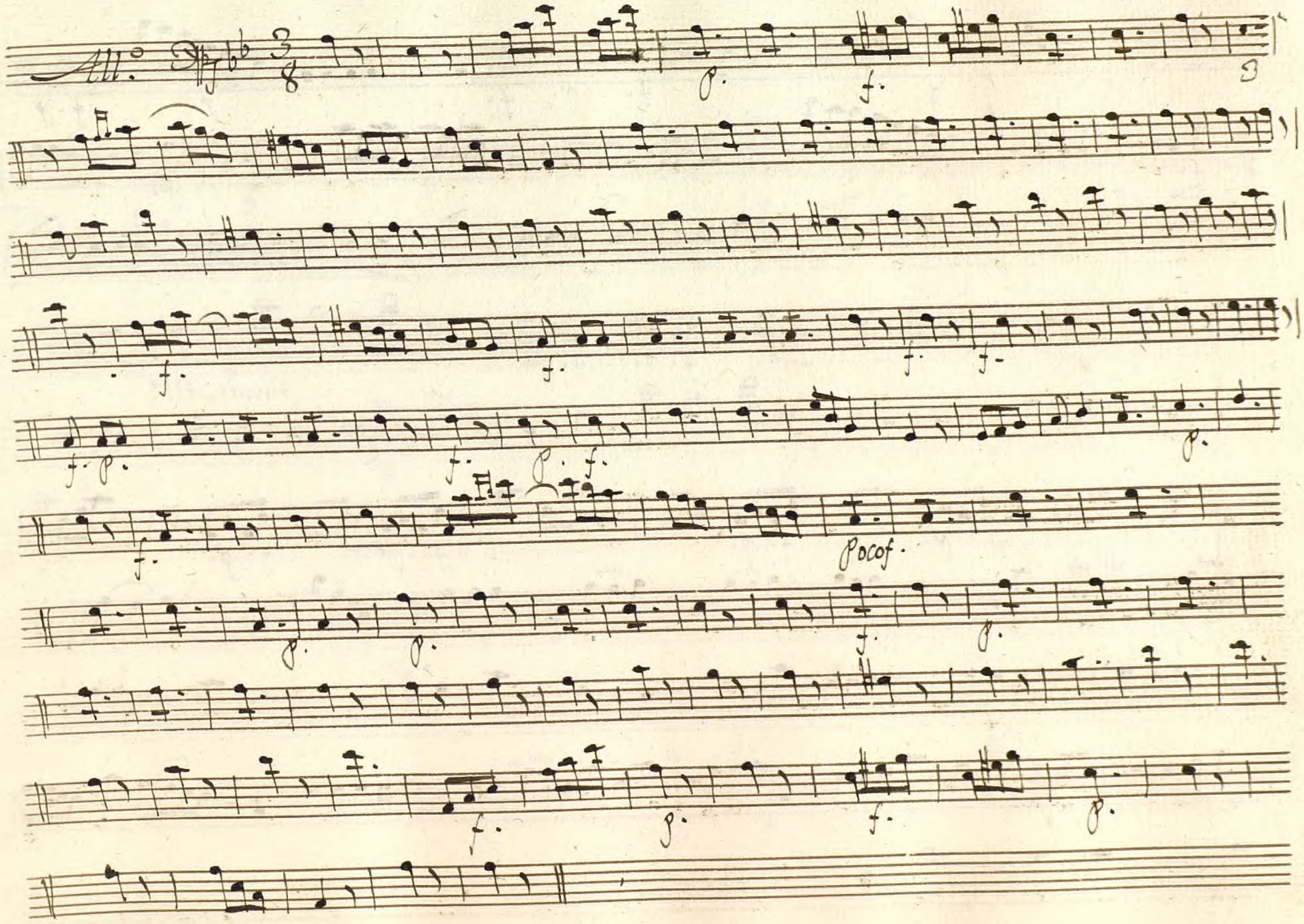

Ayuntamiento de Madrid

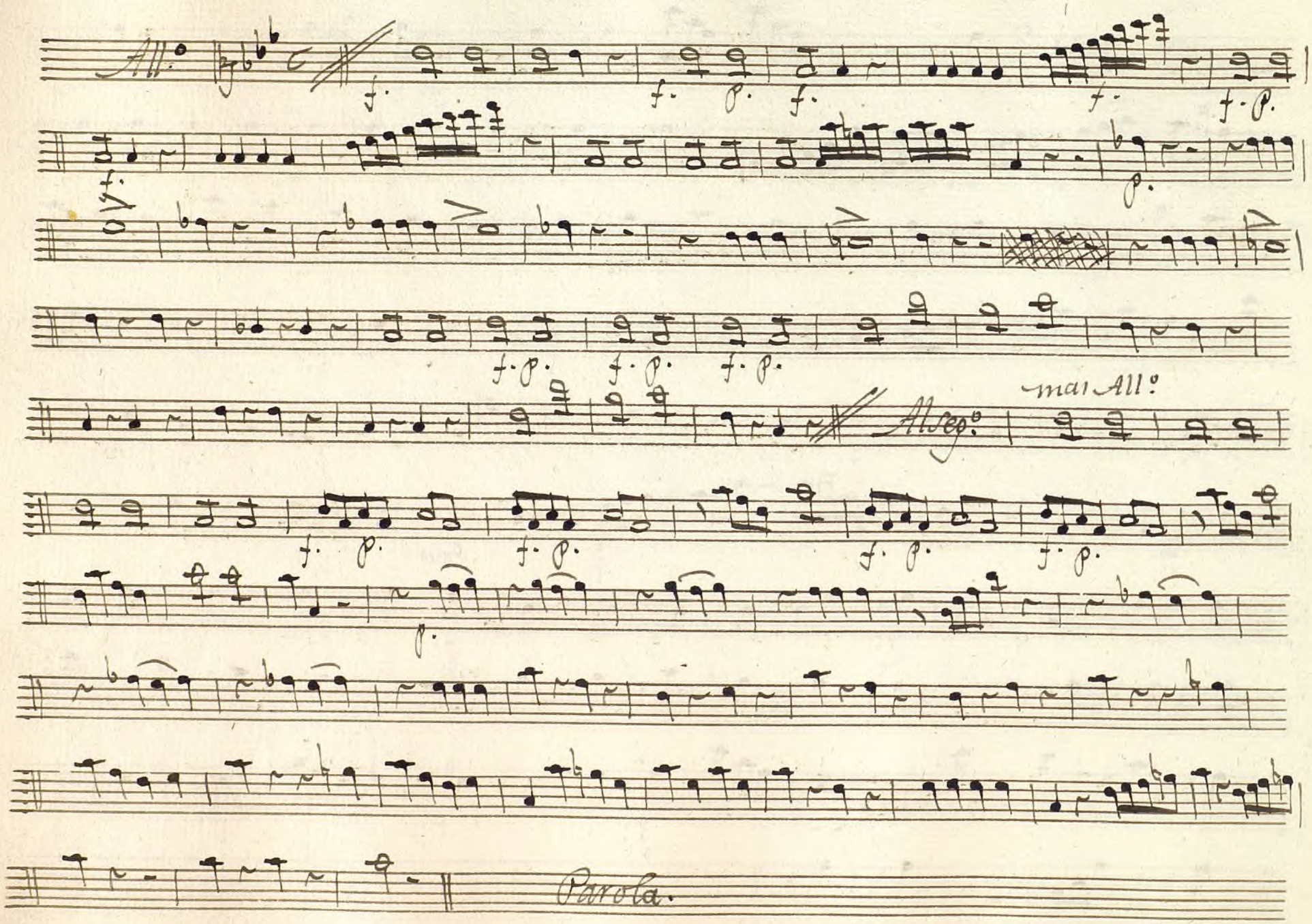

Ayuntamiento de Madrid

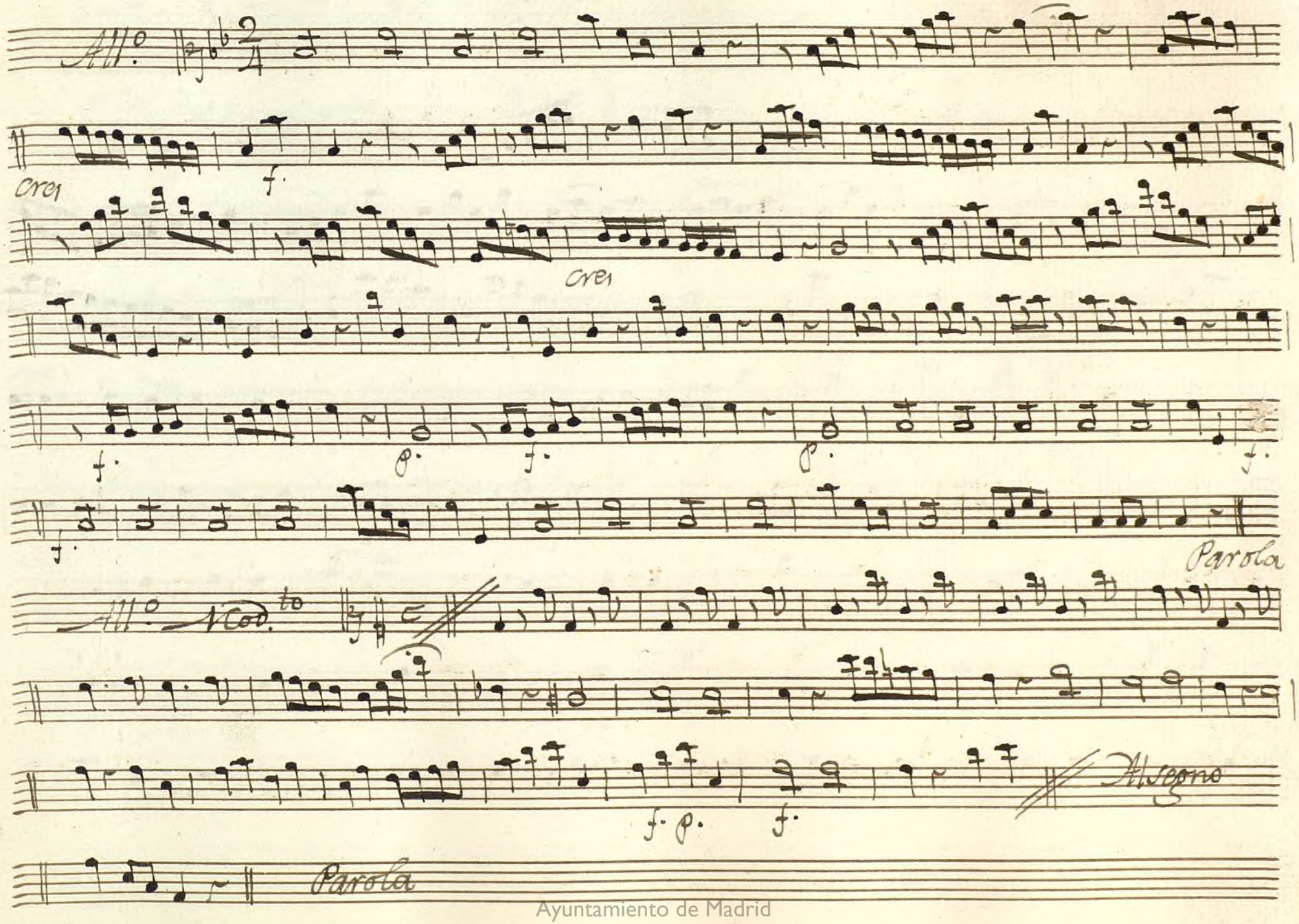

Ayuntamiento de Madrid

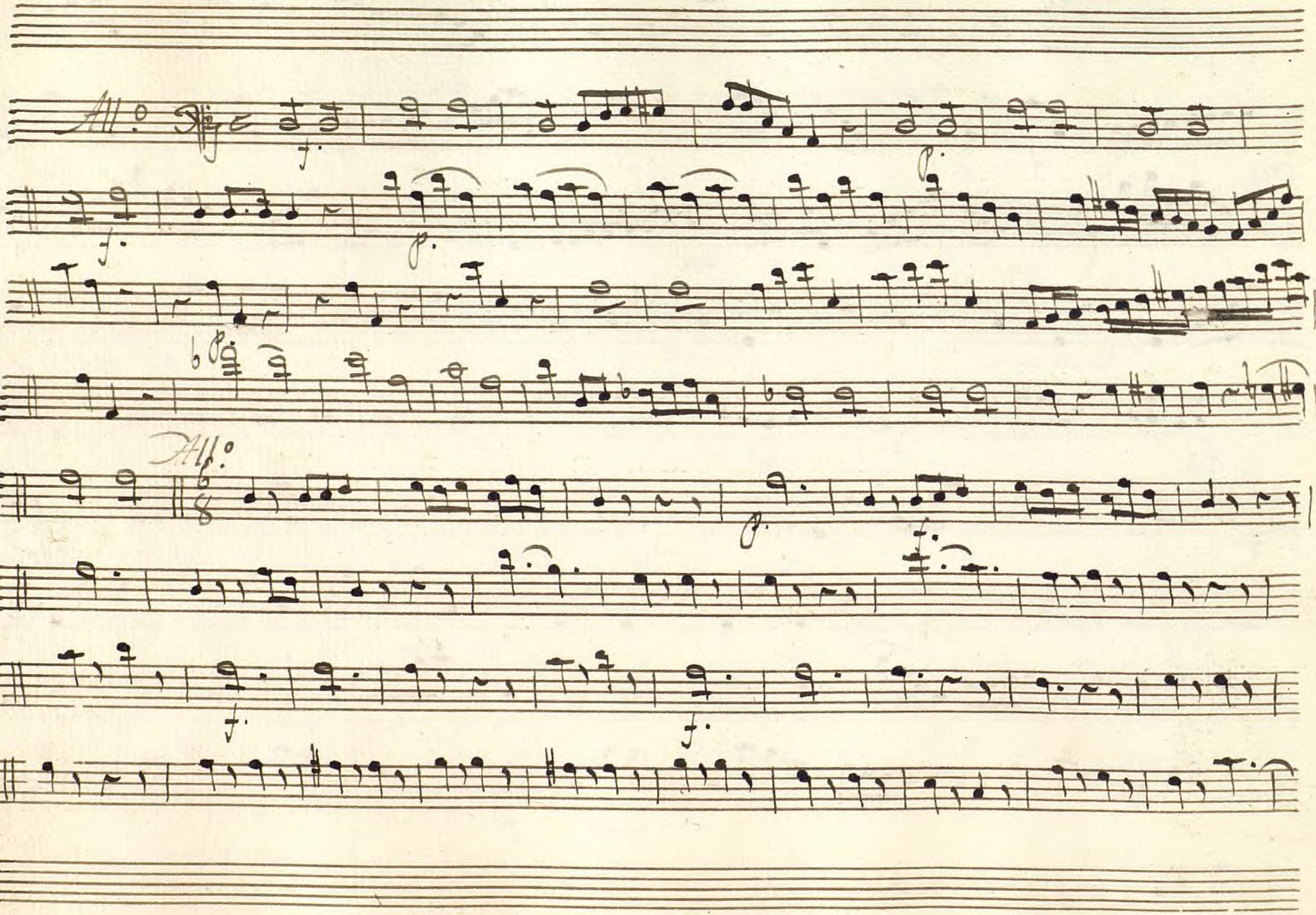

Ayuntamiento de Madrid

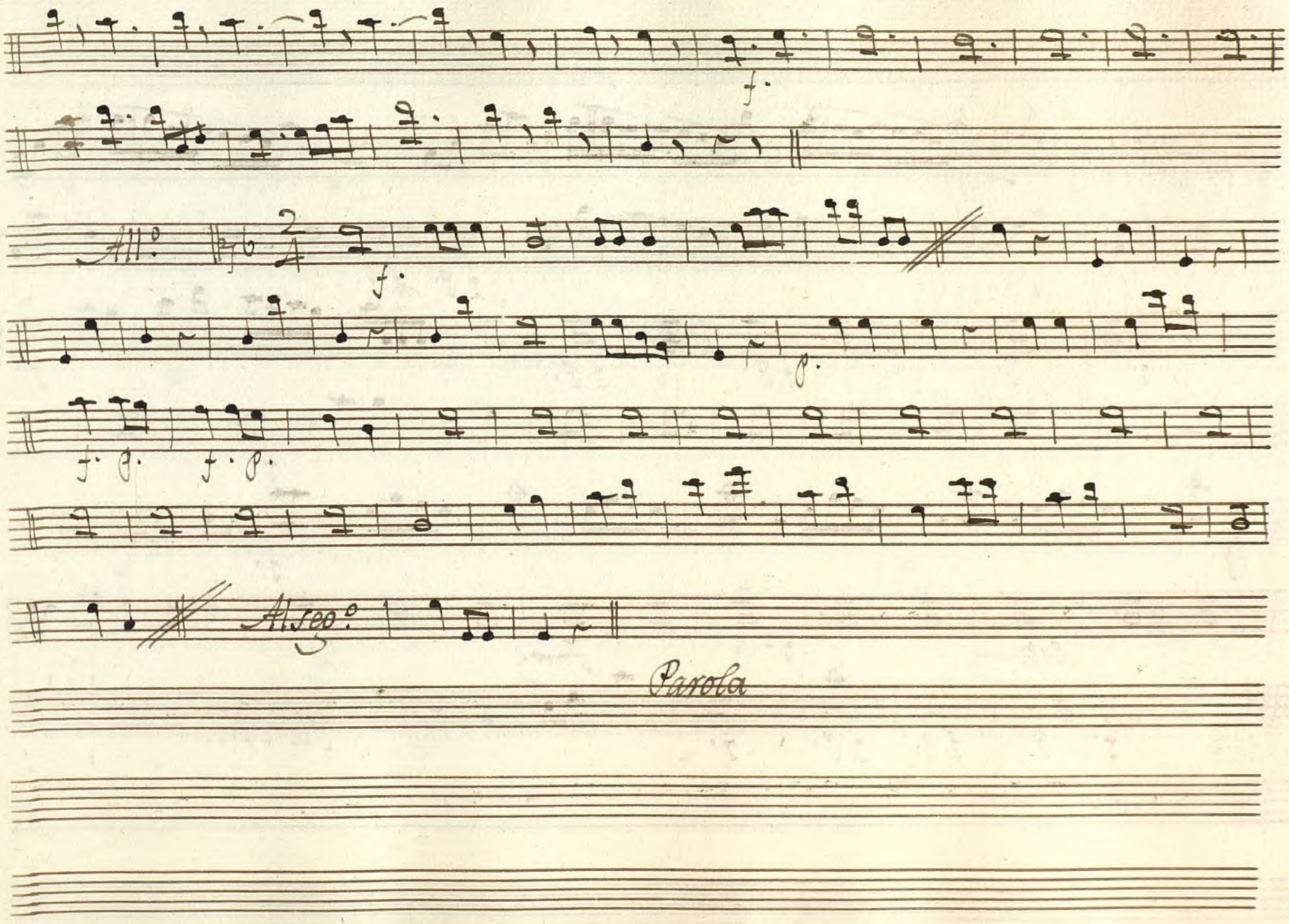

Ayuntamiento de Madrid

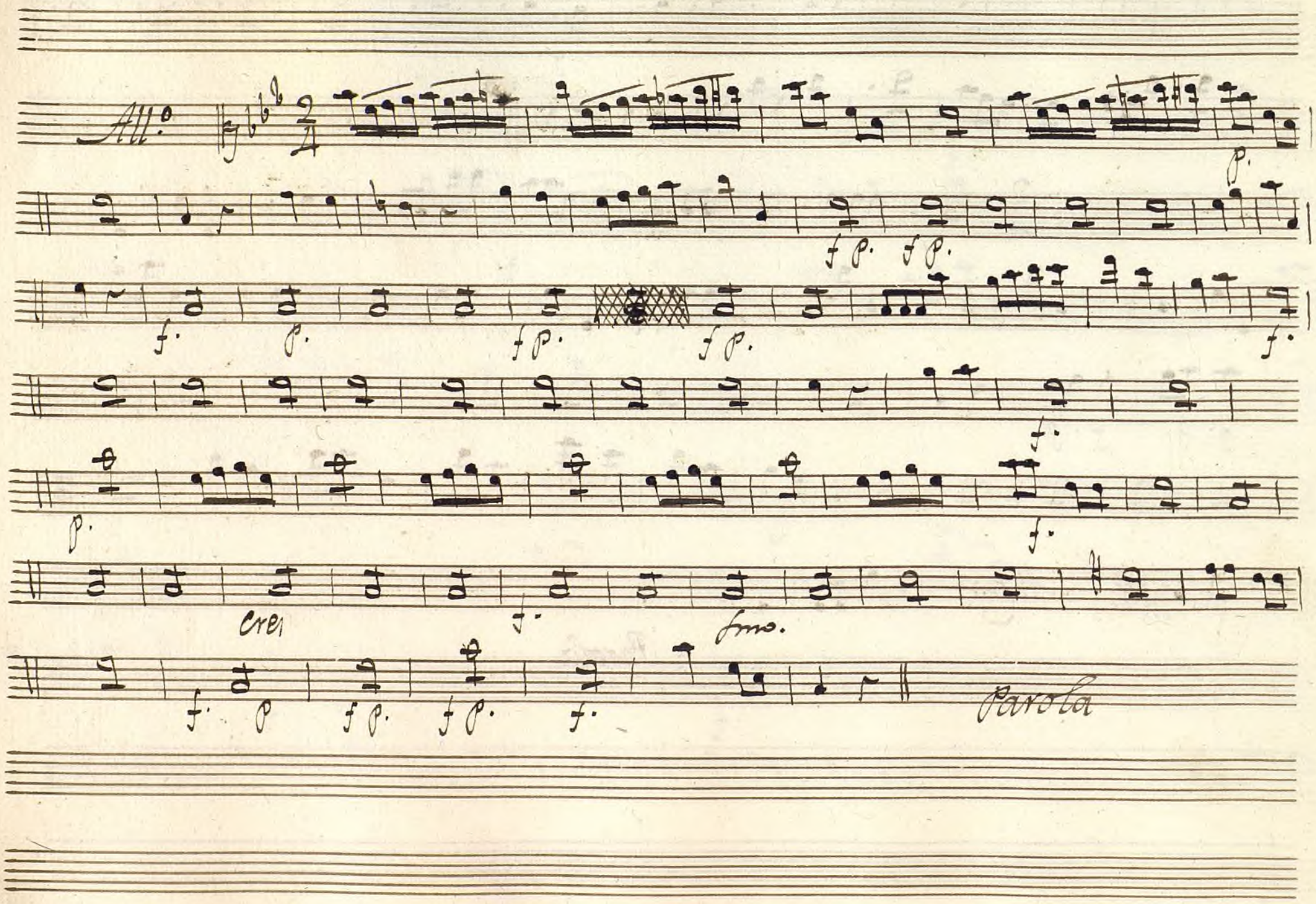

Ayuntamiento de Madrid

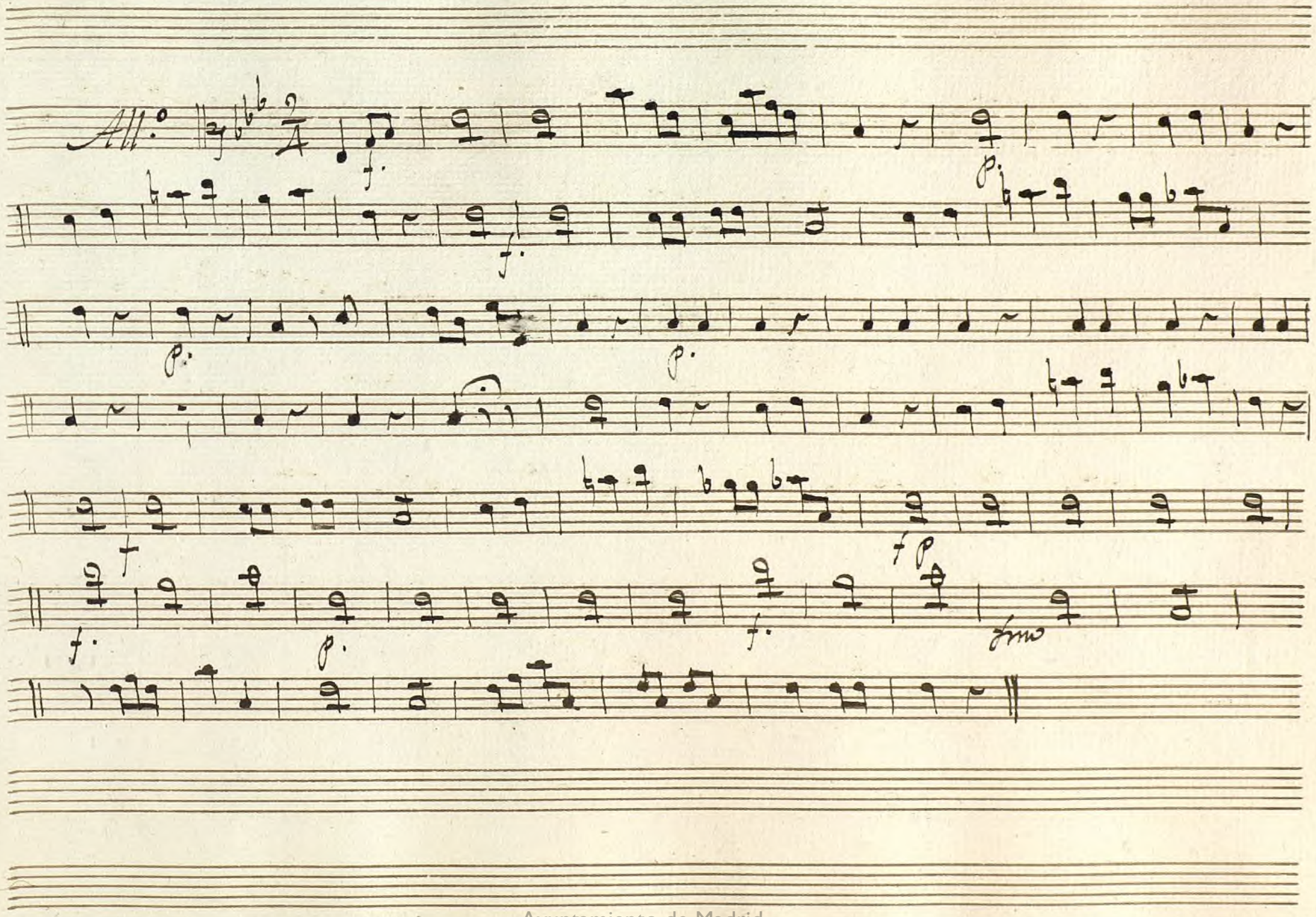

Ayuntamiento de Madrid

Ayuntamiento de Madrid

1200055150

Mus 124-12

Oboe 1.º

Ton.da a 3

Los Pastores.

Ayuntamiento de Madrid

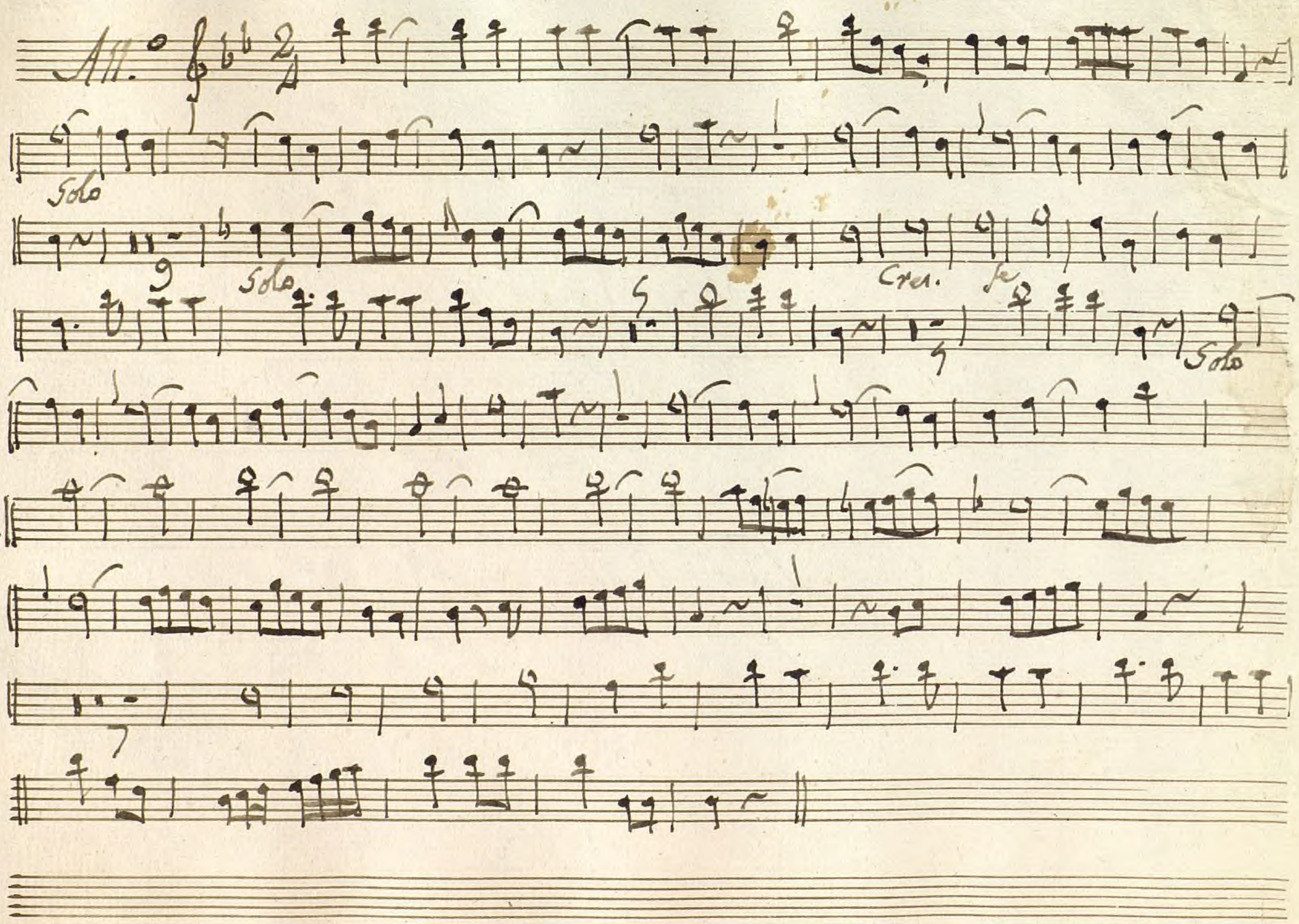

Ayuntamiento de Madrid

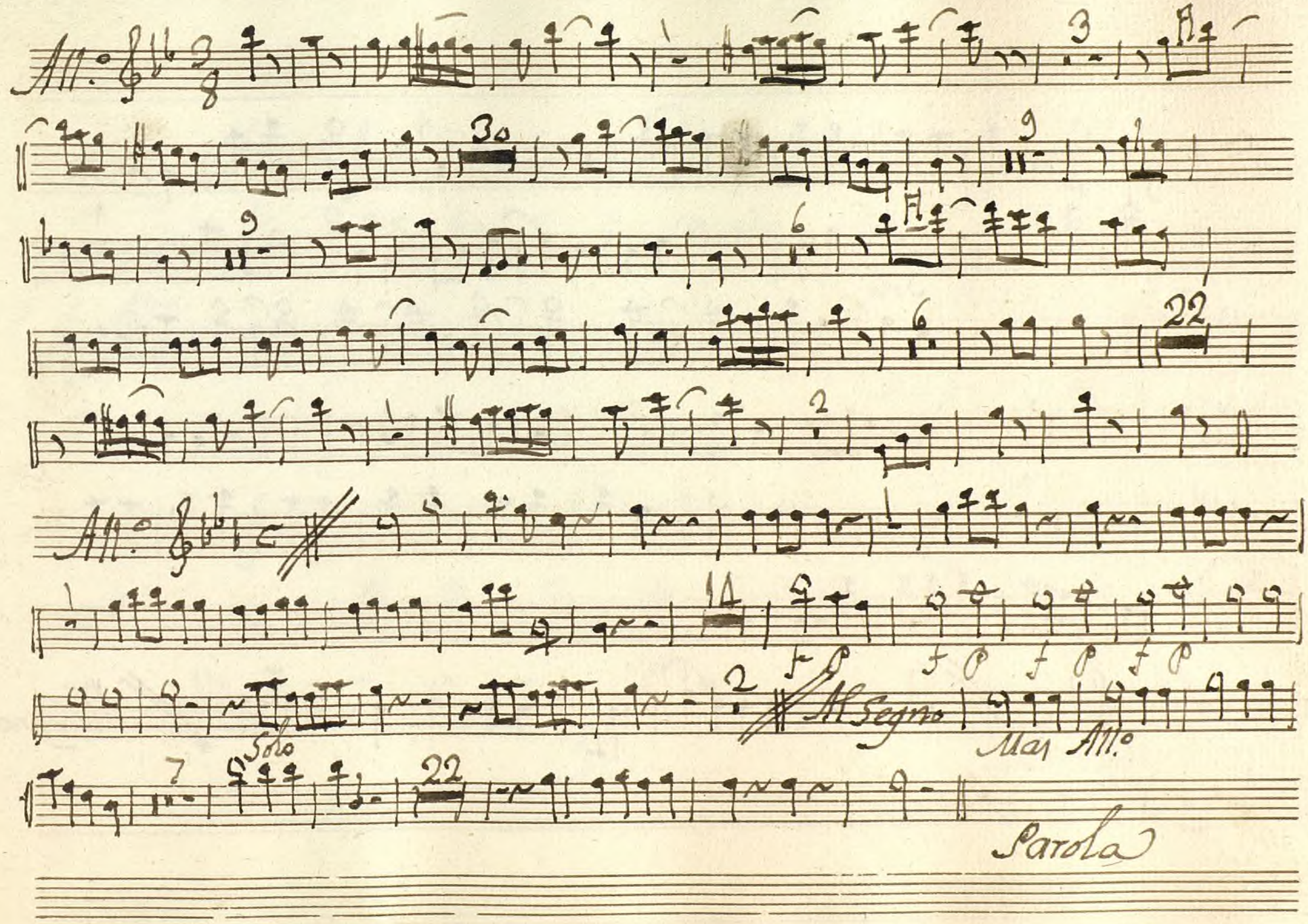

Ayuntamiento de Madrid

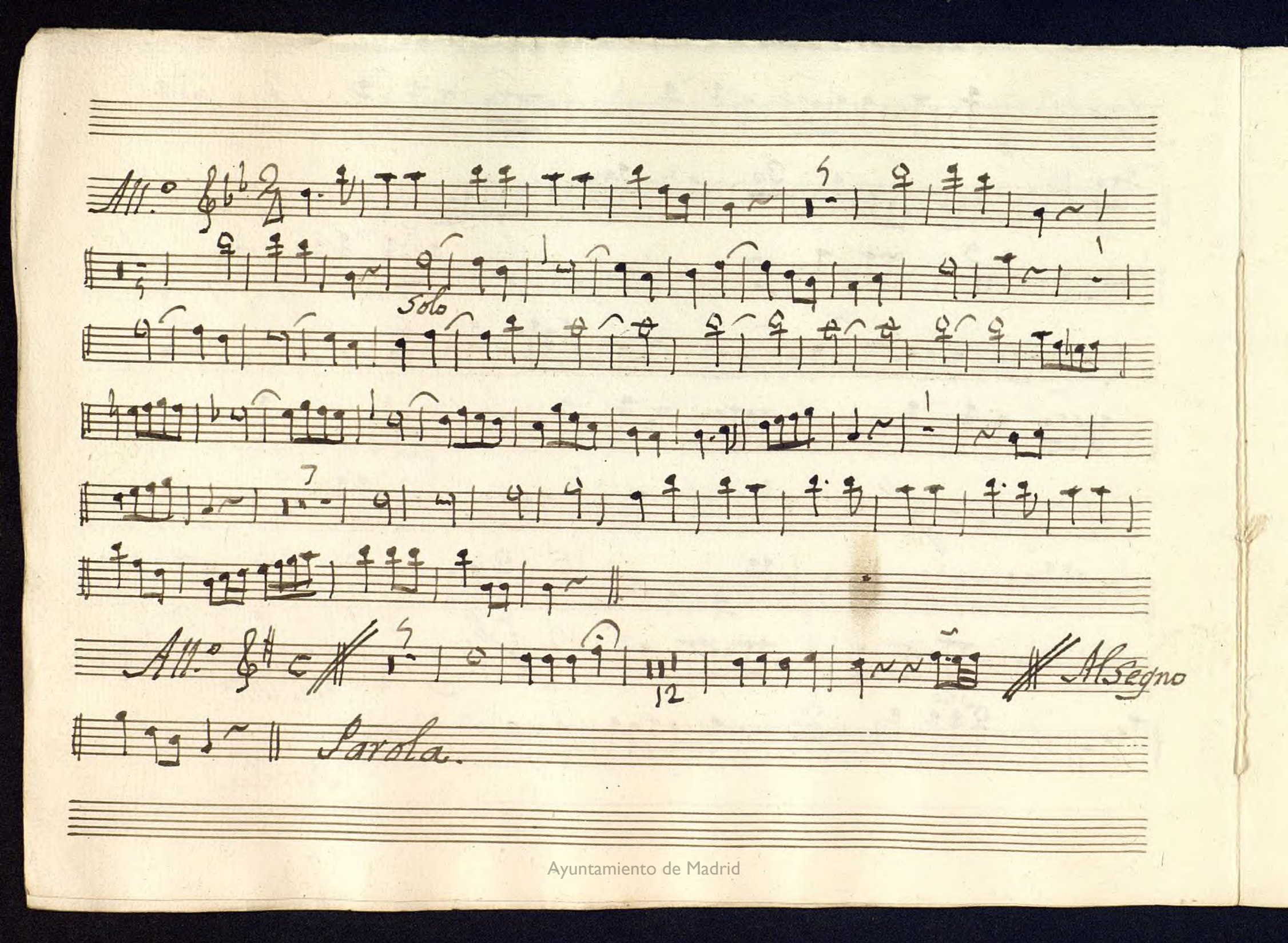

Ayuntamiento de Madrid

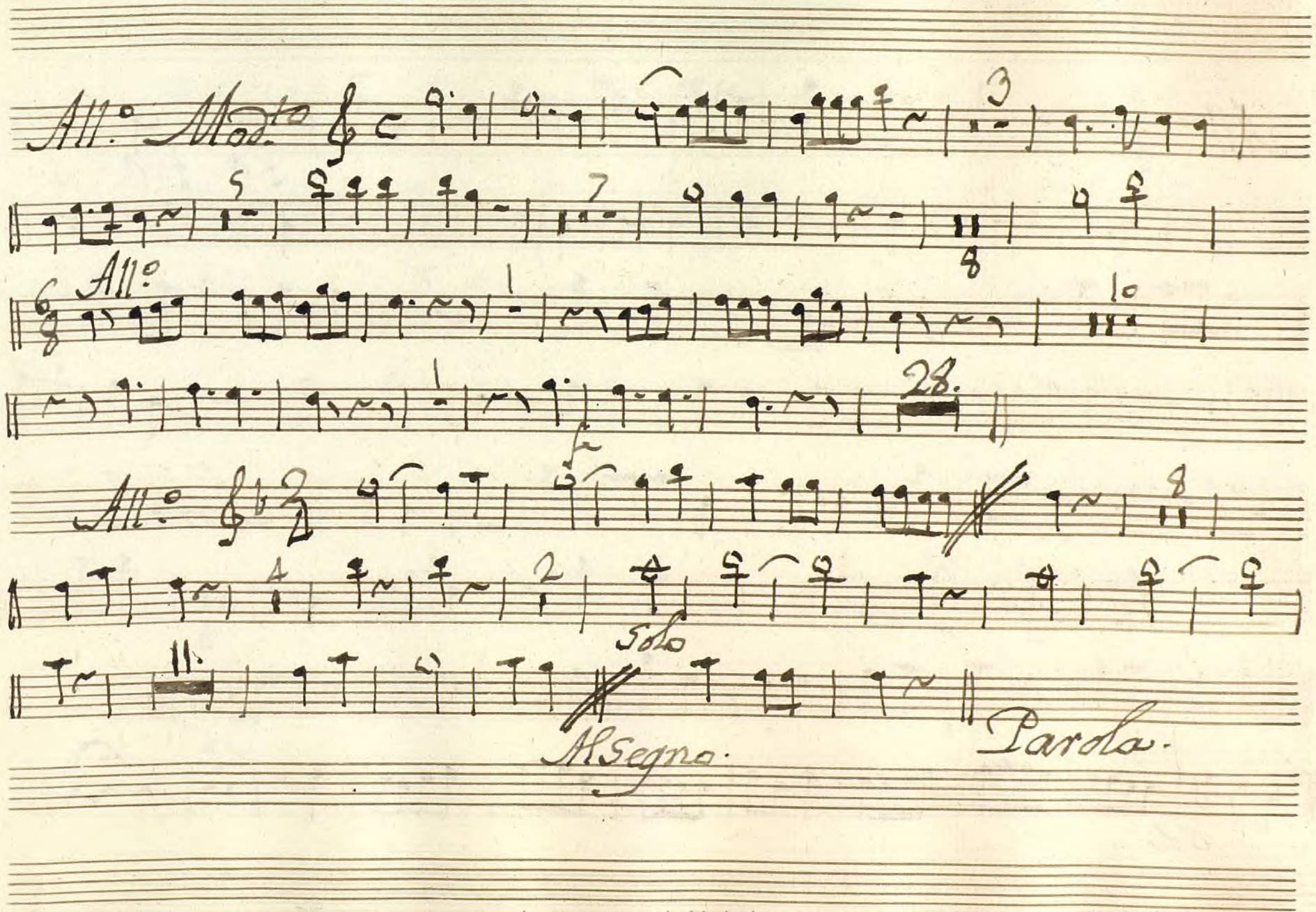

Ayuntamiento de Madrid

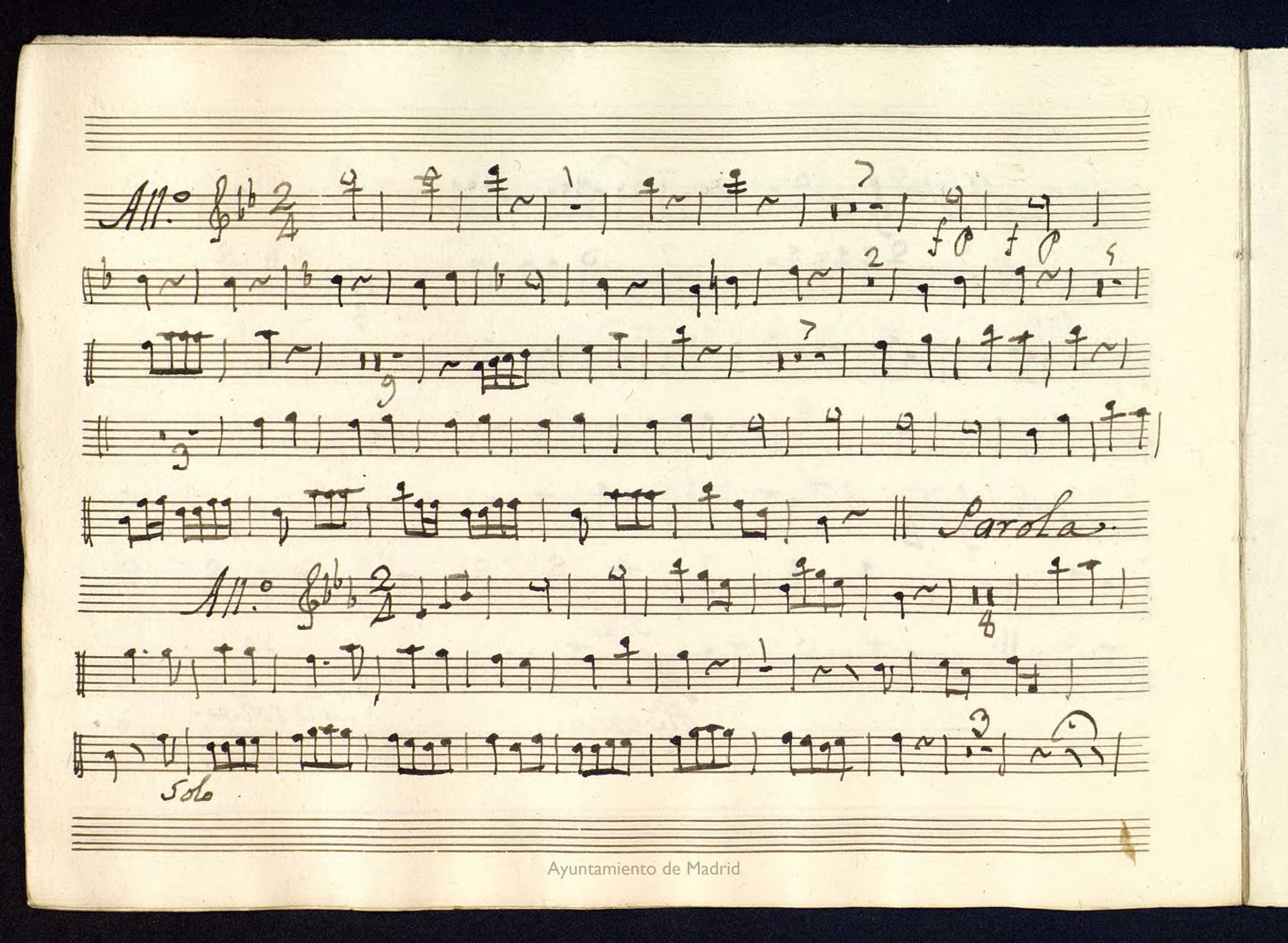

Ayuntamiento de Madrid

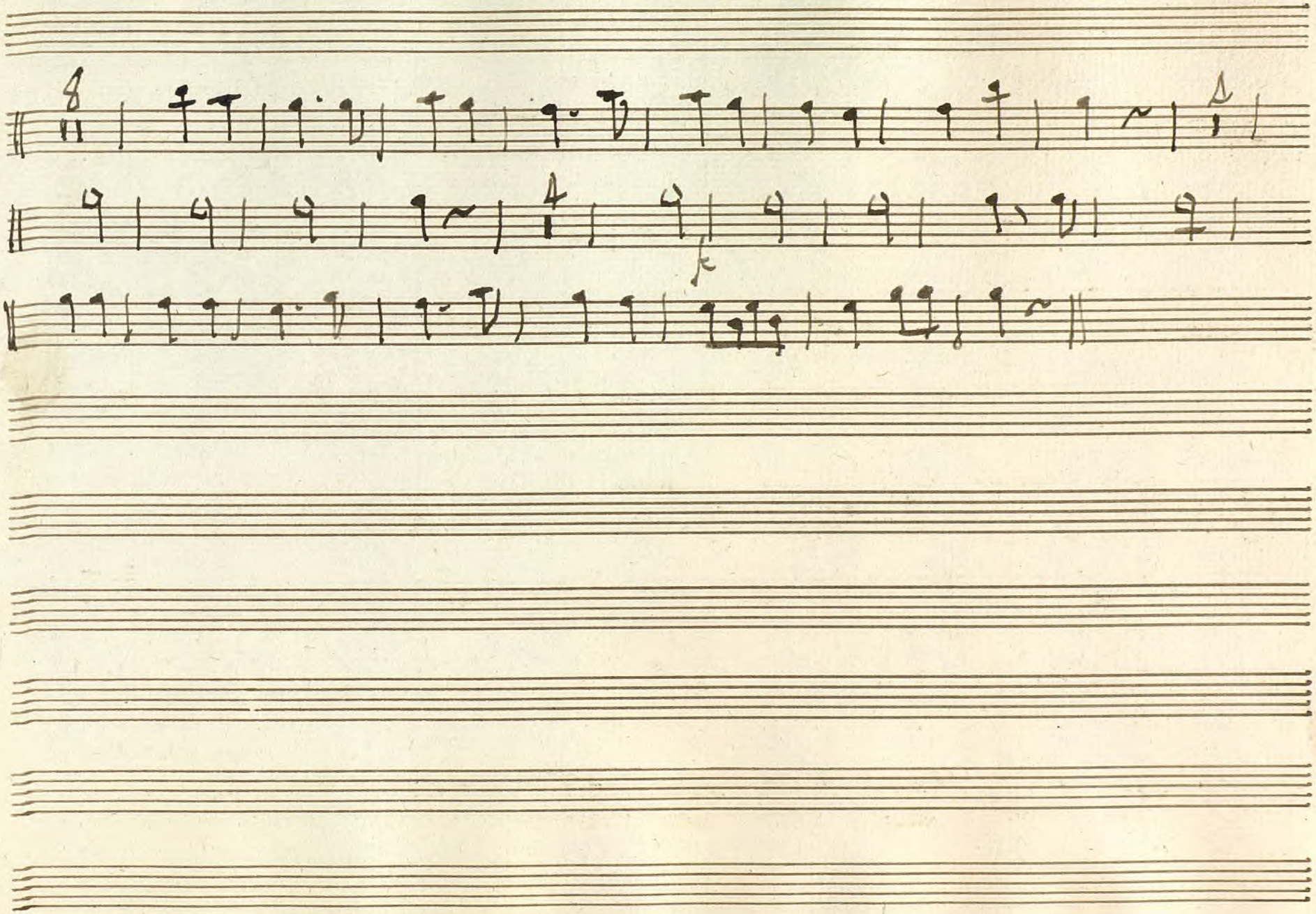

Ayuntamiento de Madrid

Ayuntamiento de Madrid

1200056150

MUS 124-12

t

Oboe 2.º

Ton.ª a 3

Los Pastores.

Ayuntamiento de Madrid

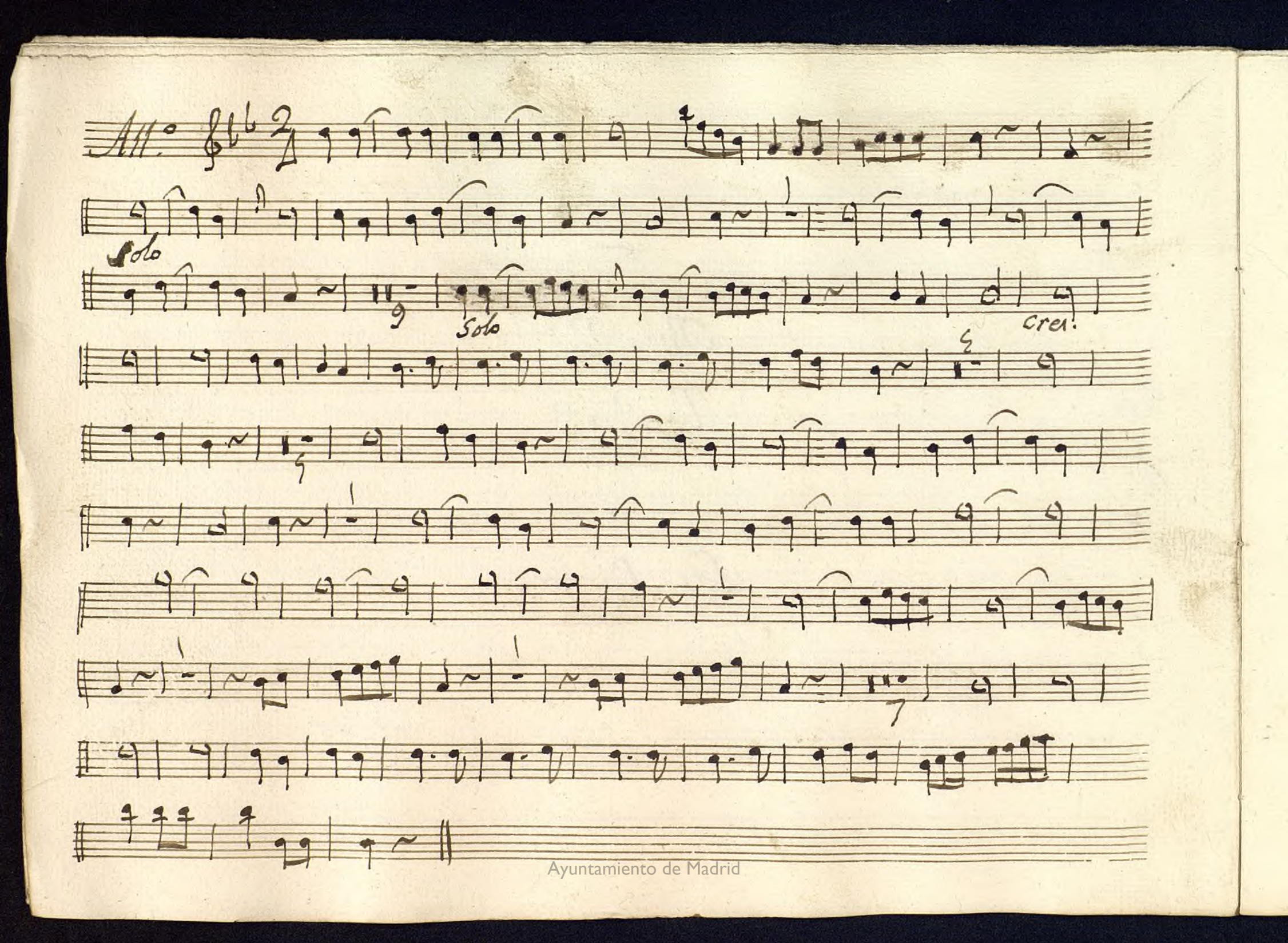

Ayuntamiento de Madrid

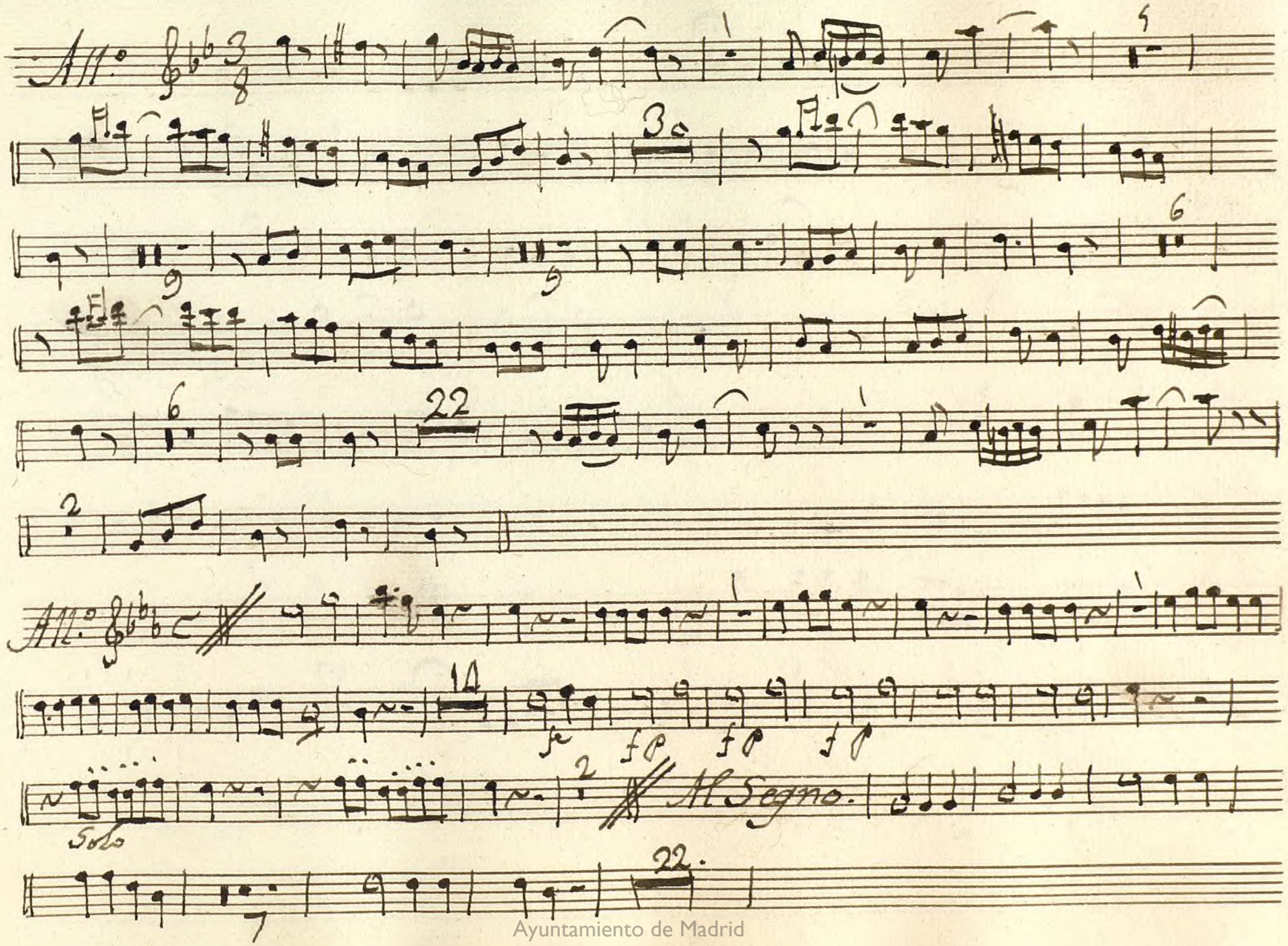

Ayuntamiento de Madrid

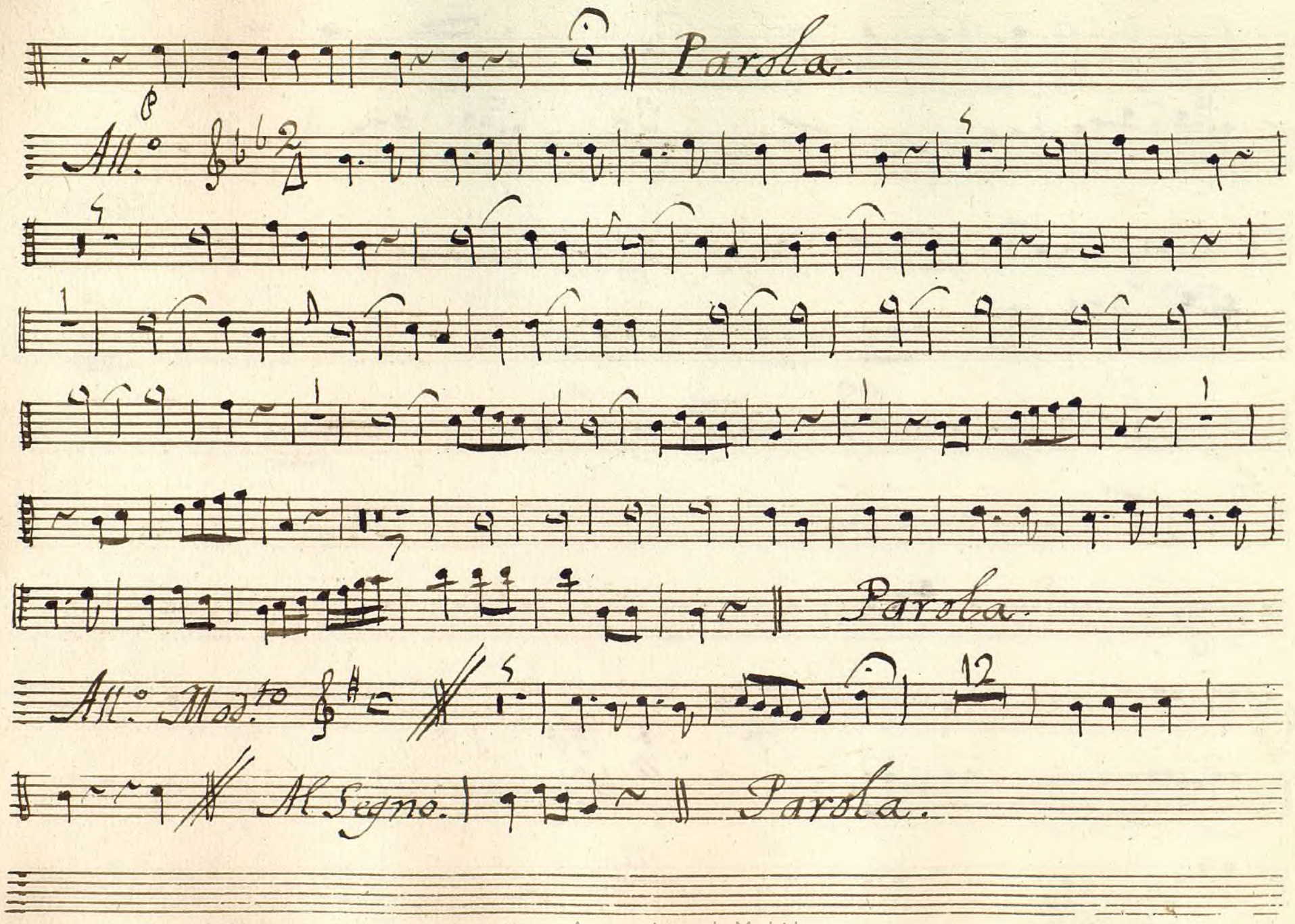

Ayuntamiento de Madrid

All.° Mod.to

All.°

All.°

Al Segno.

Parola.

Ayuntamiento de Madrid

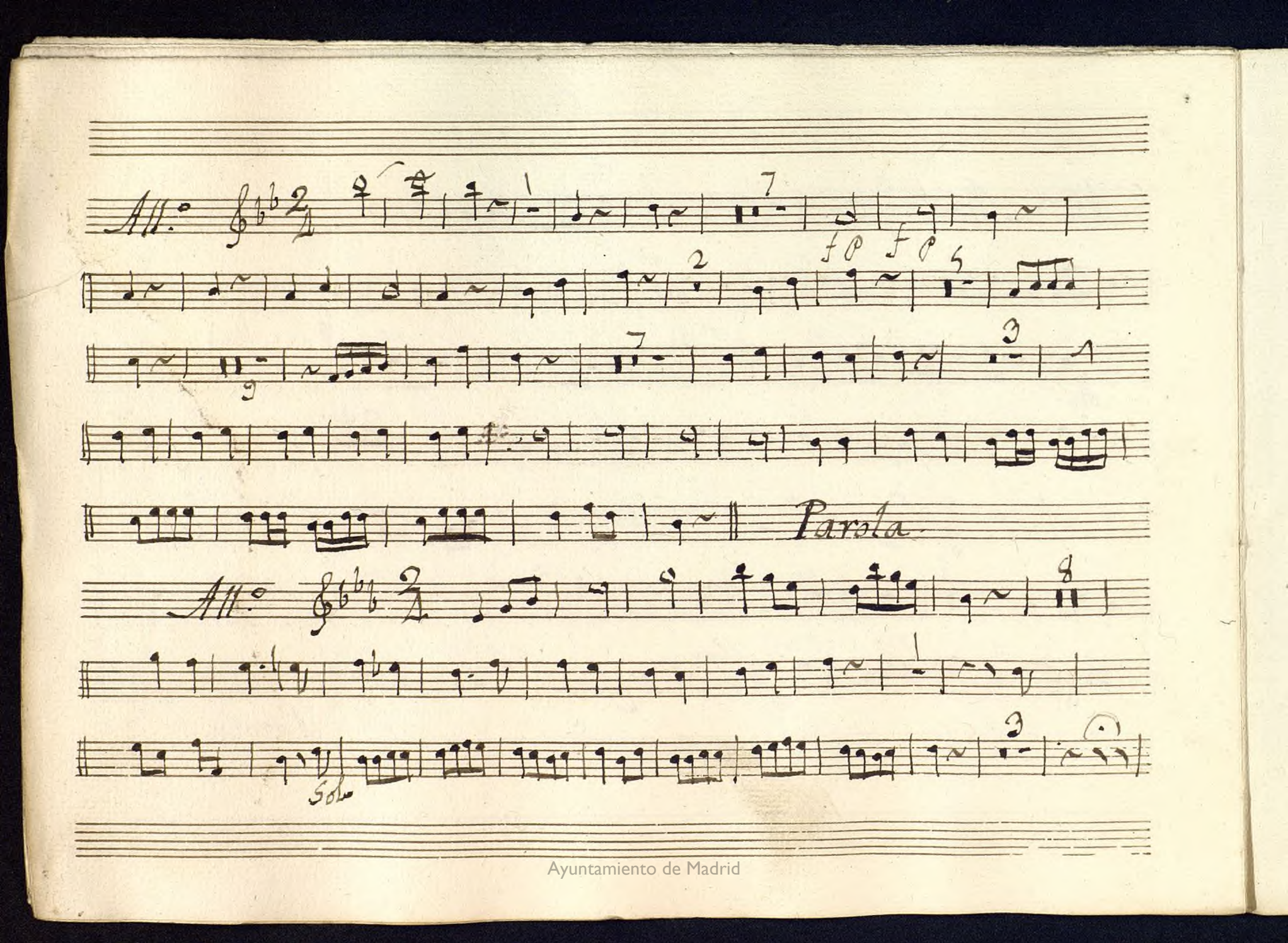

Ayuntamiento de Madrid

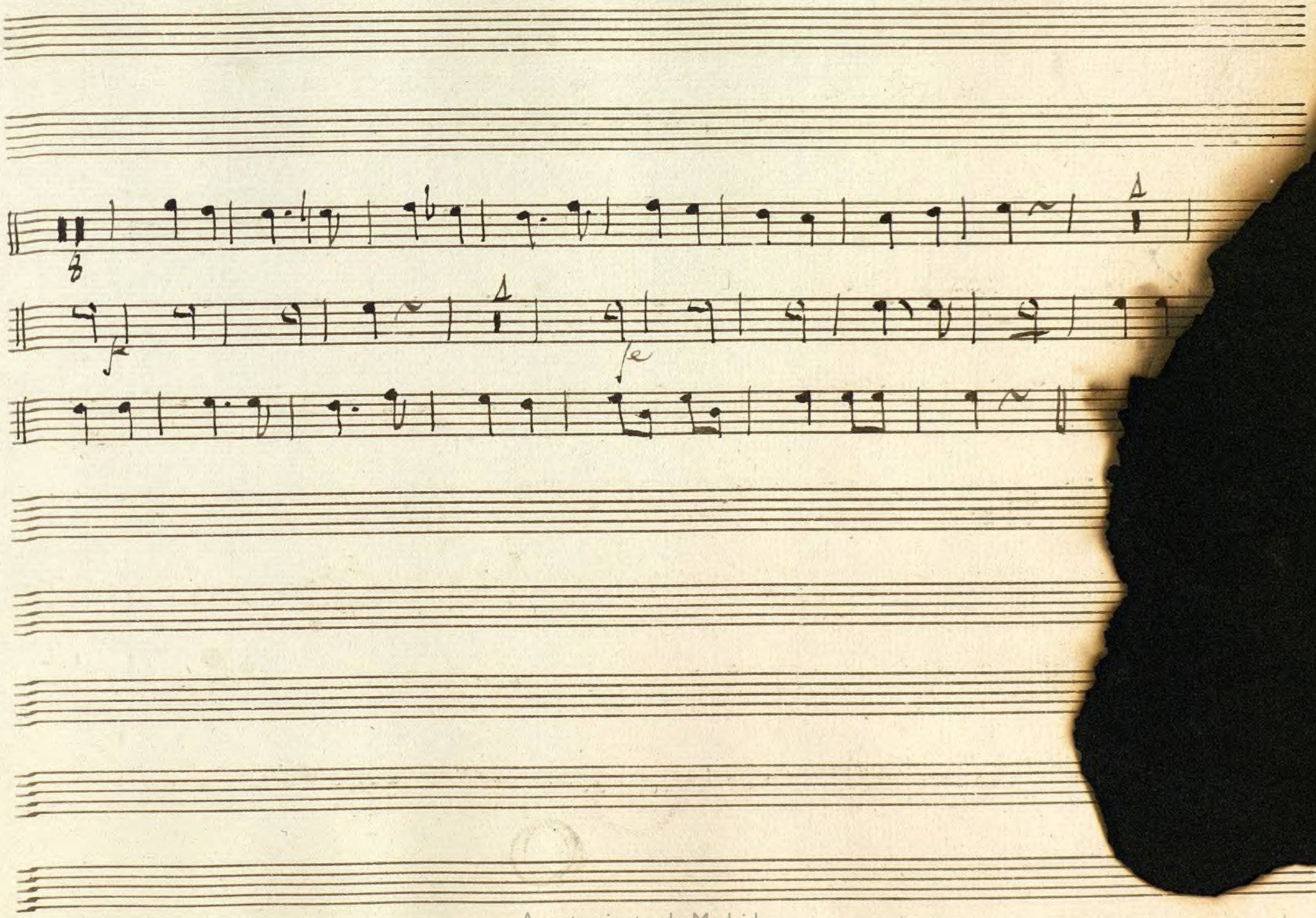

Ayuntamiento de Madrid

Ayuntamiento de Madrid

1200055/50

Mus 124-12

Trompa 1.a Ton.a a 3 Los Pastores.

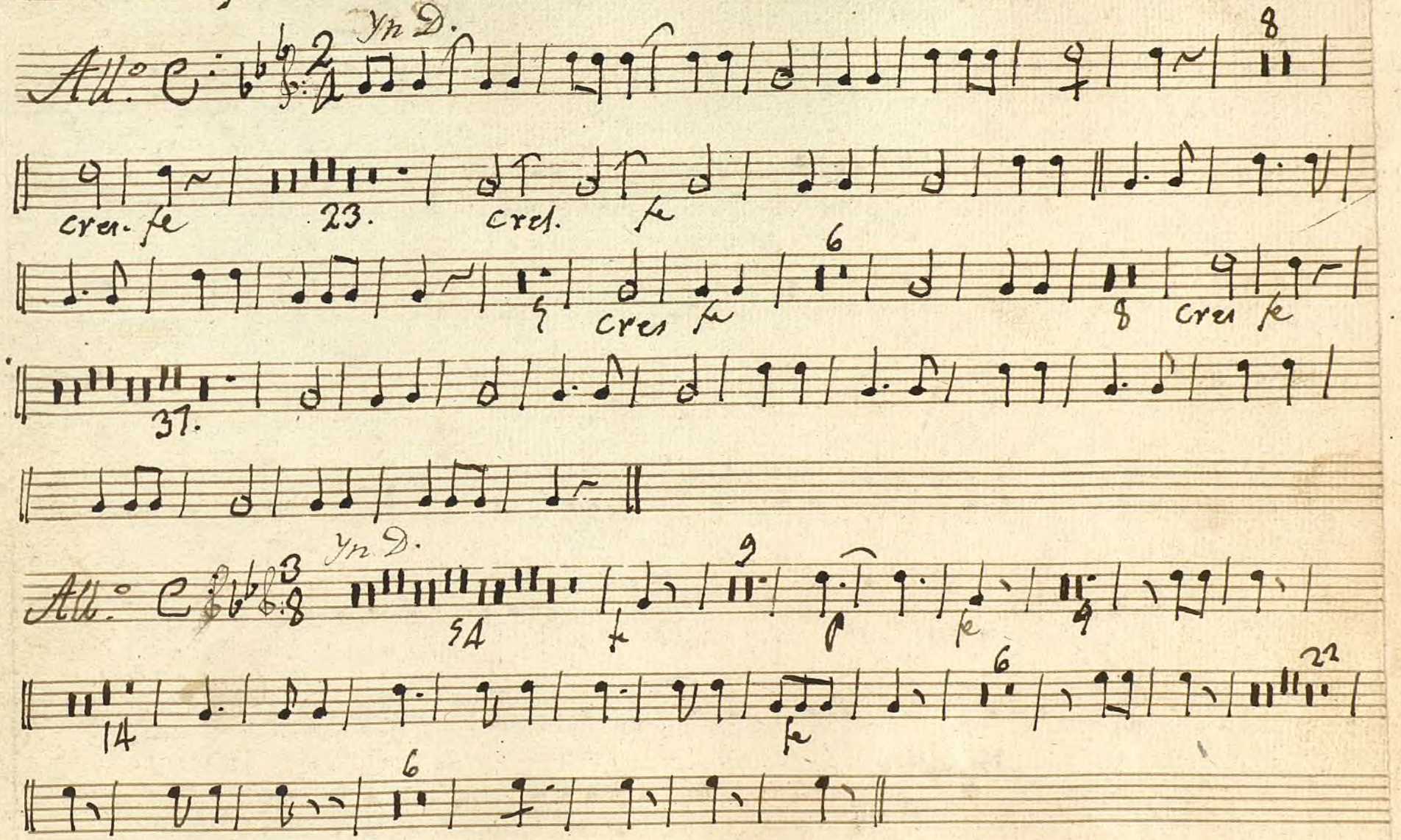

Ayuntamiento de Madrid

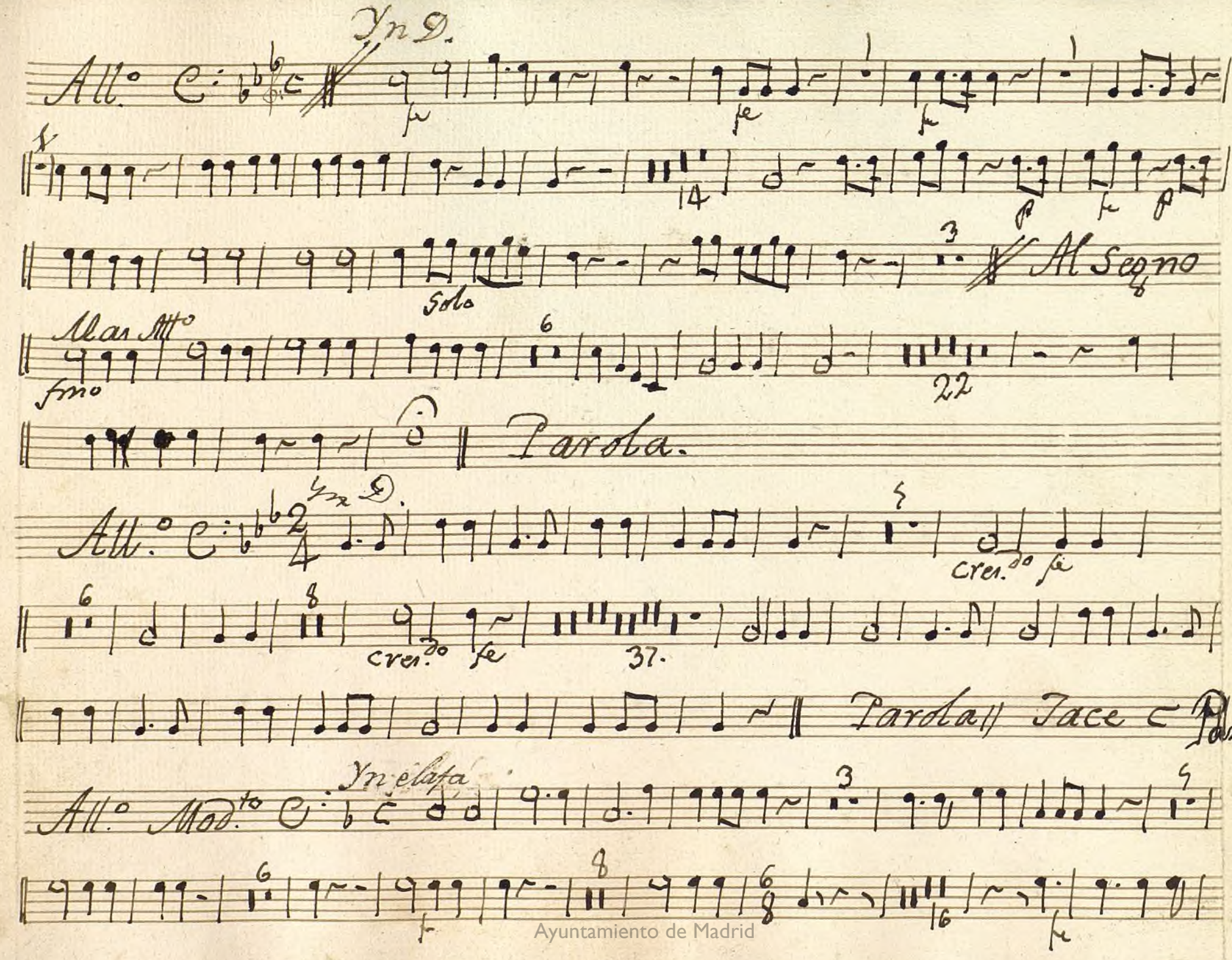

Ayuntamiento de Madrid

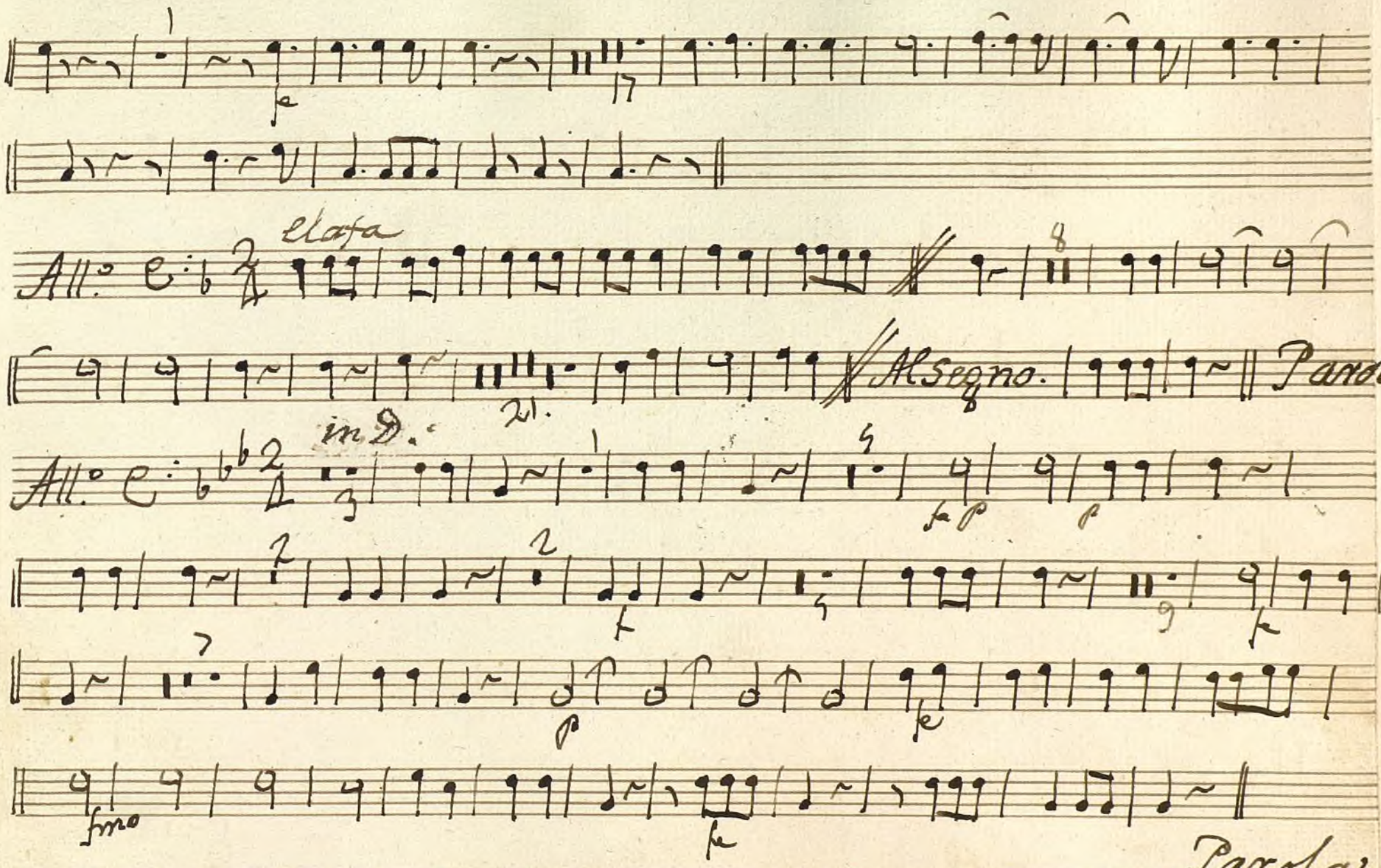

Ayuntamiento de Madrid

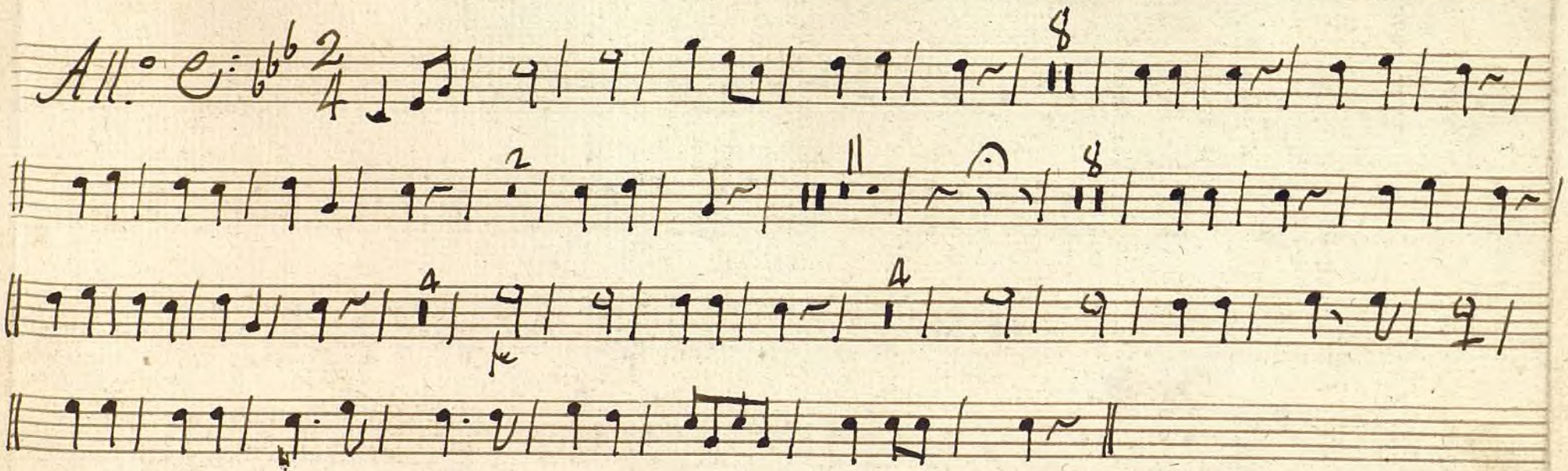

Ayuntamiento de Madrid

12000551 50

MUS 124-12

Trompa 2.a Ton.a a 3. Los Pastores

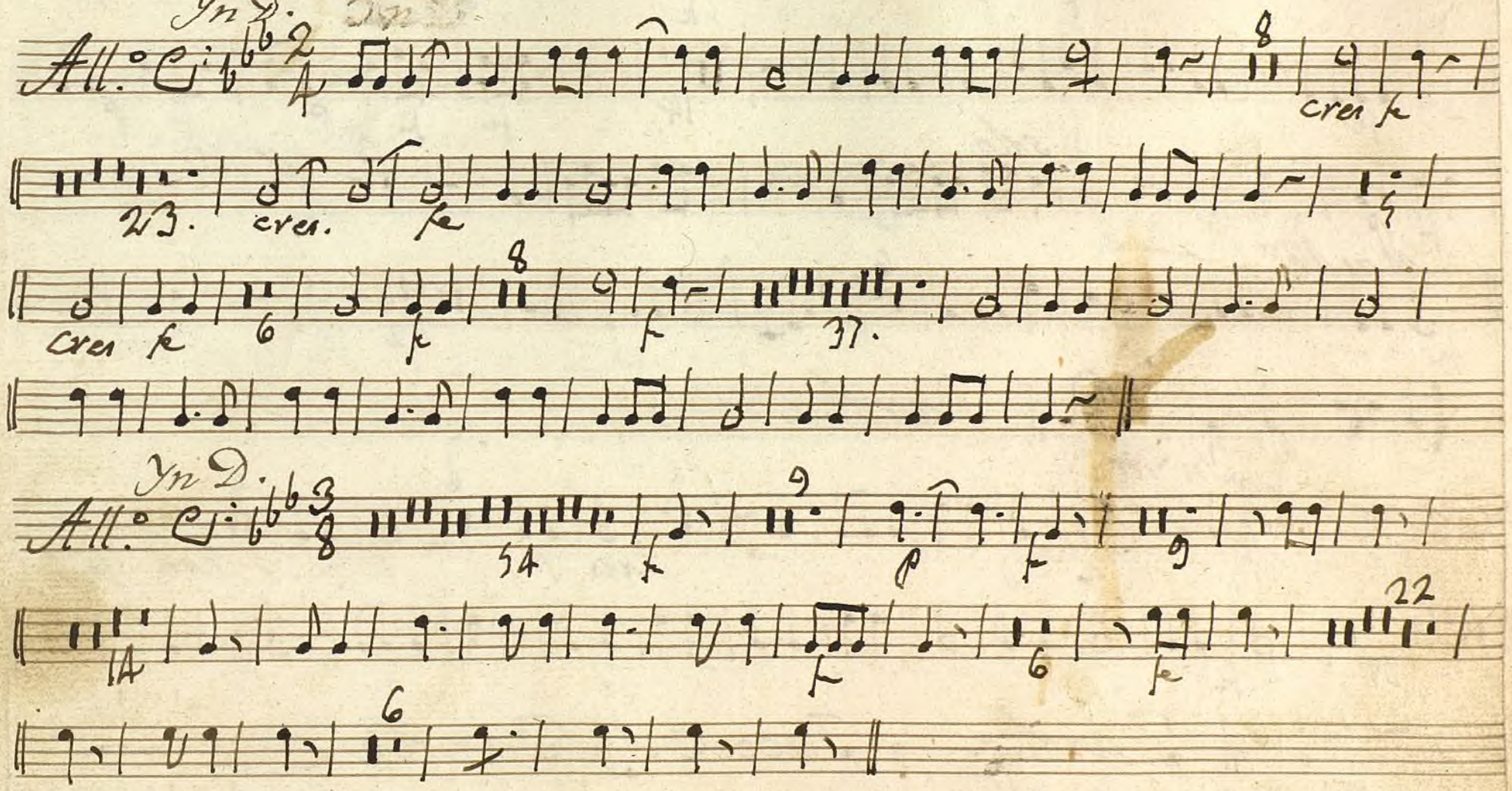

Ayuntamiento de Madrid

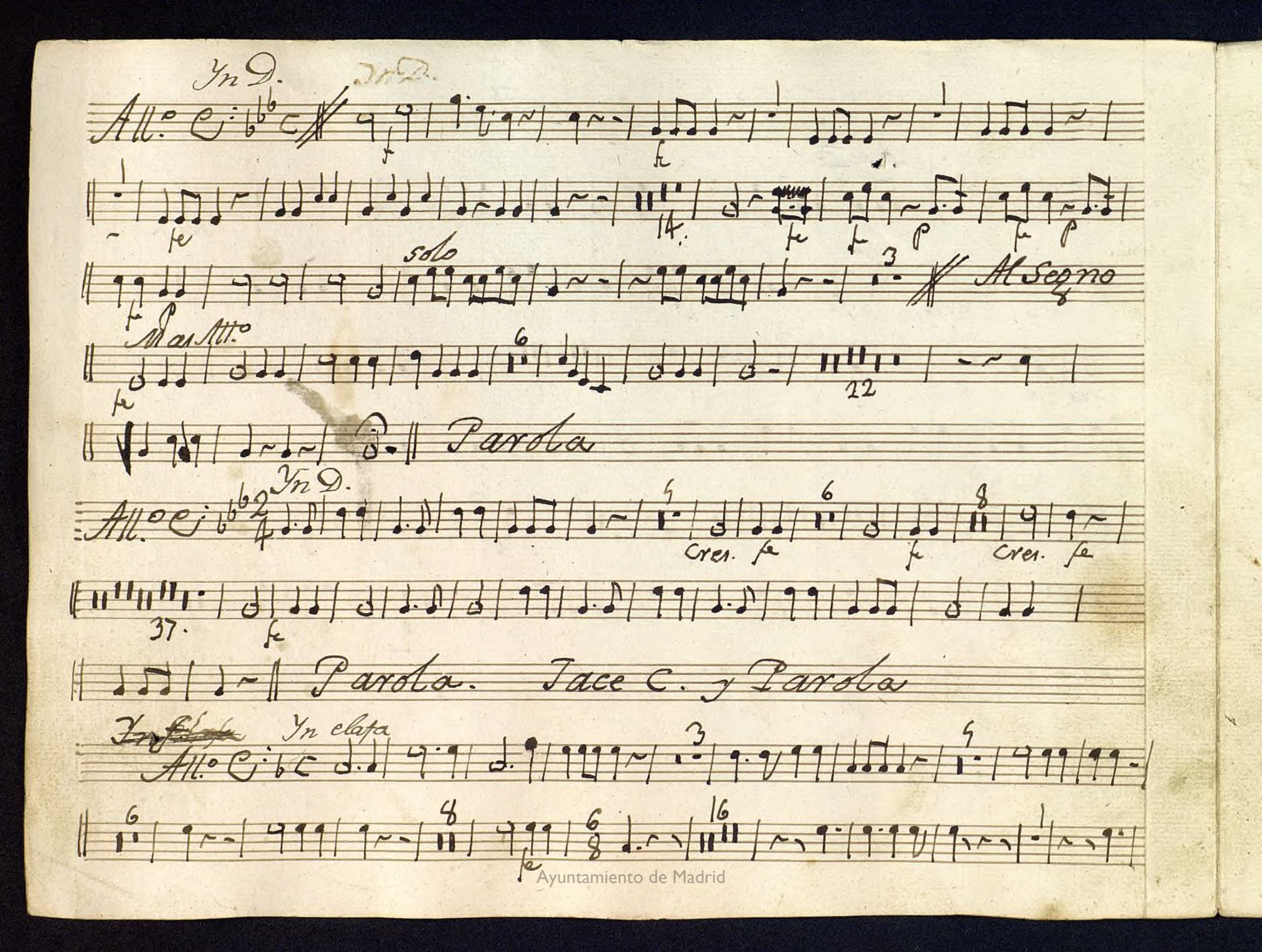

Ayuntamiento de Madrid

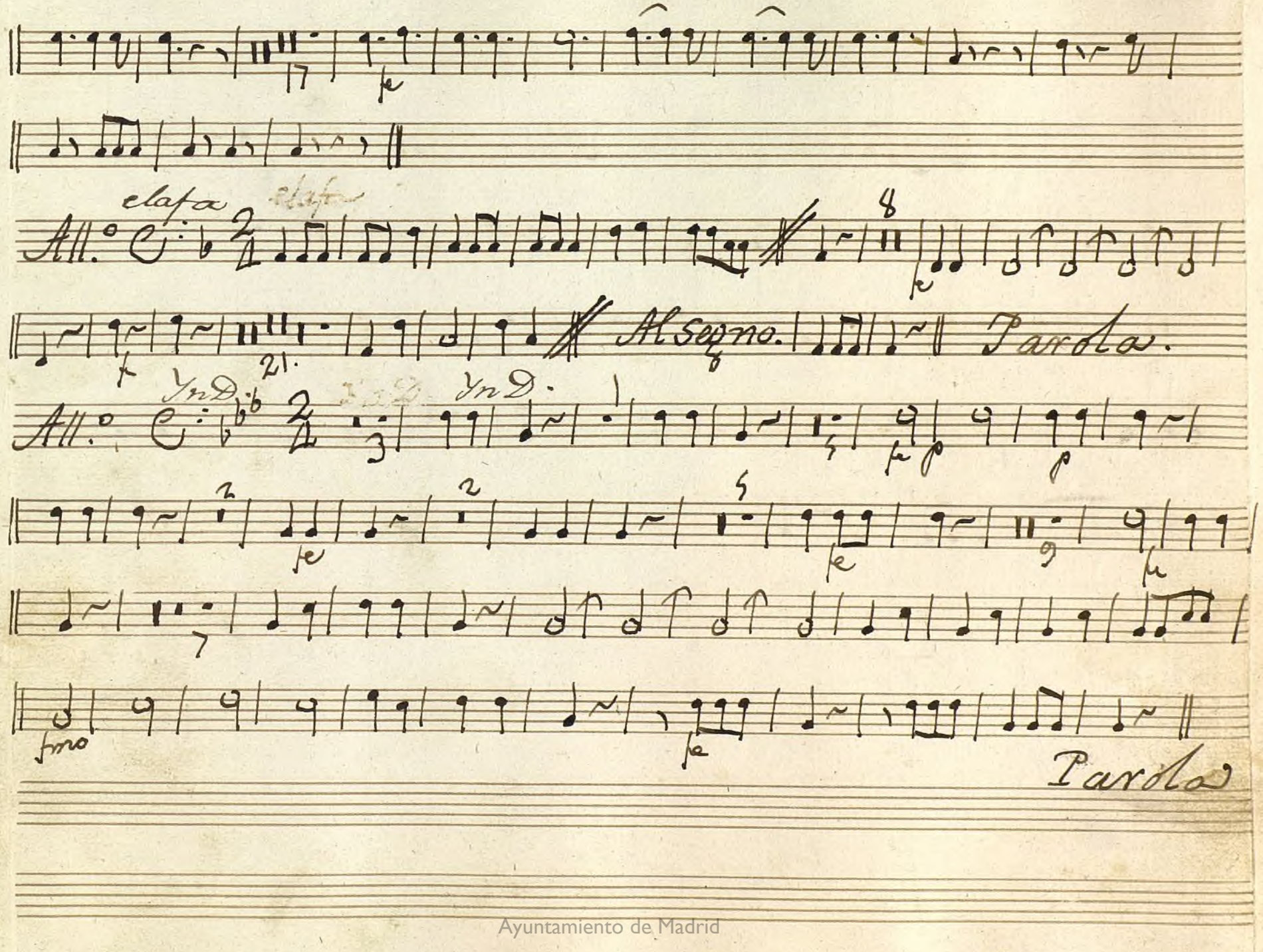

Ayuntamiento de Madrid

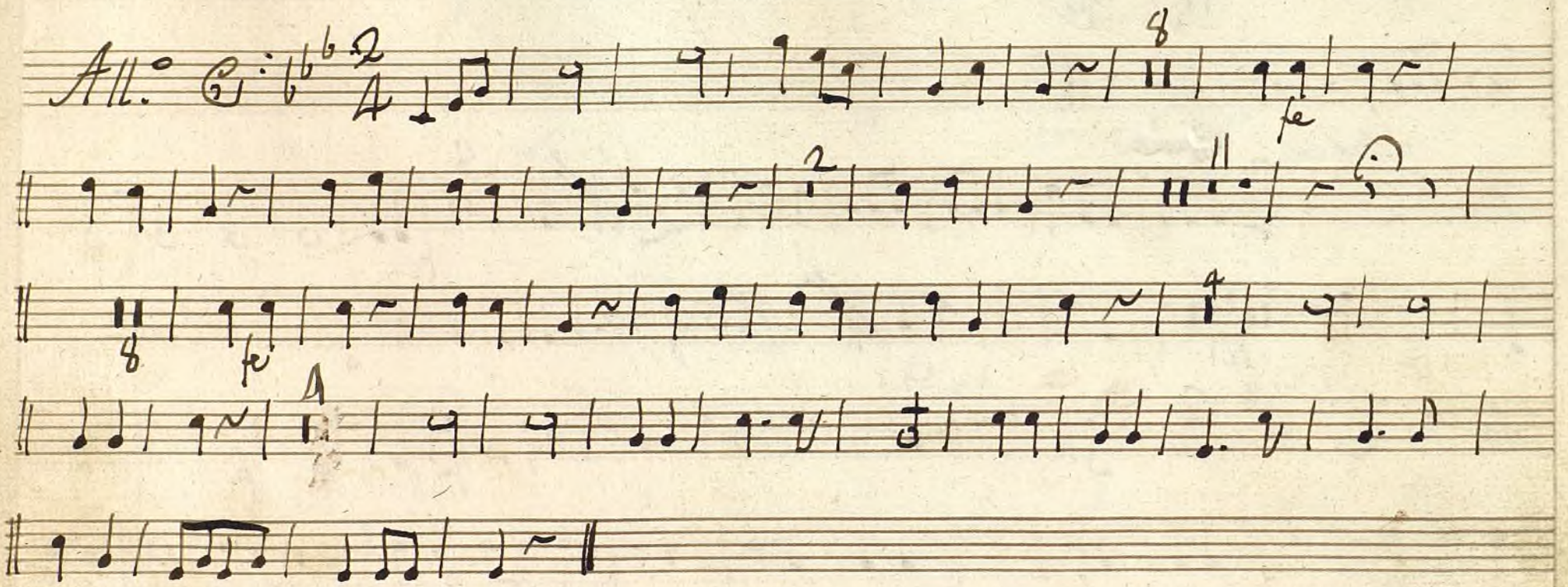

Ayuntamiento de Madrid

1200056150

Mus 124-12

7

Bajo

Ton.ª a 3//

Los Pastores

//

Ayuntamiento de Madrid

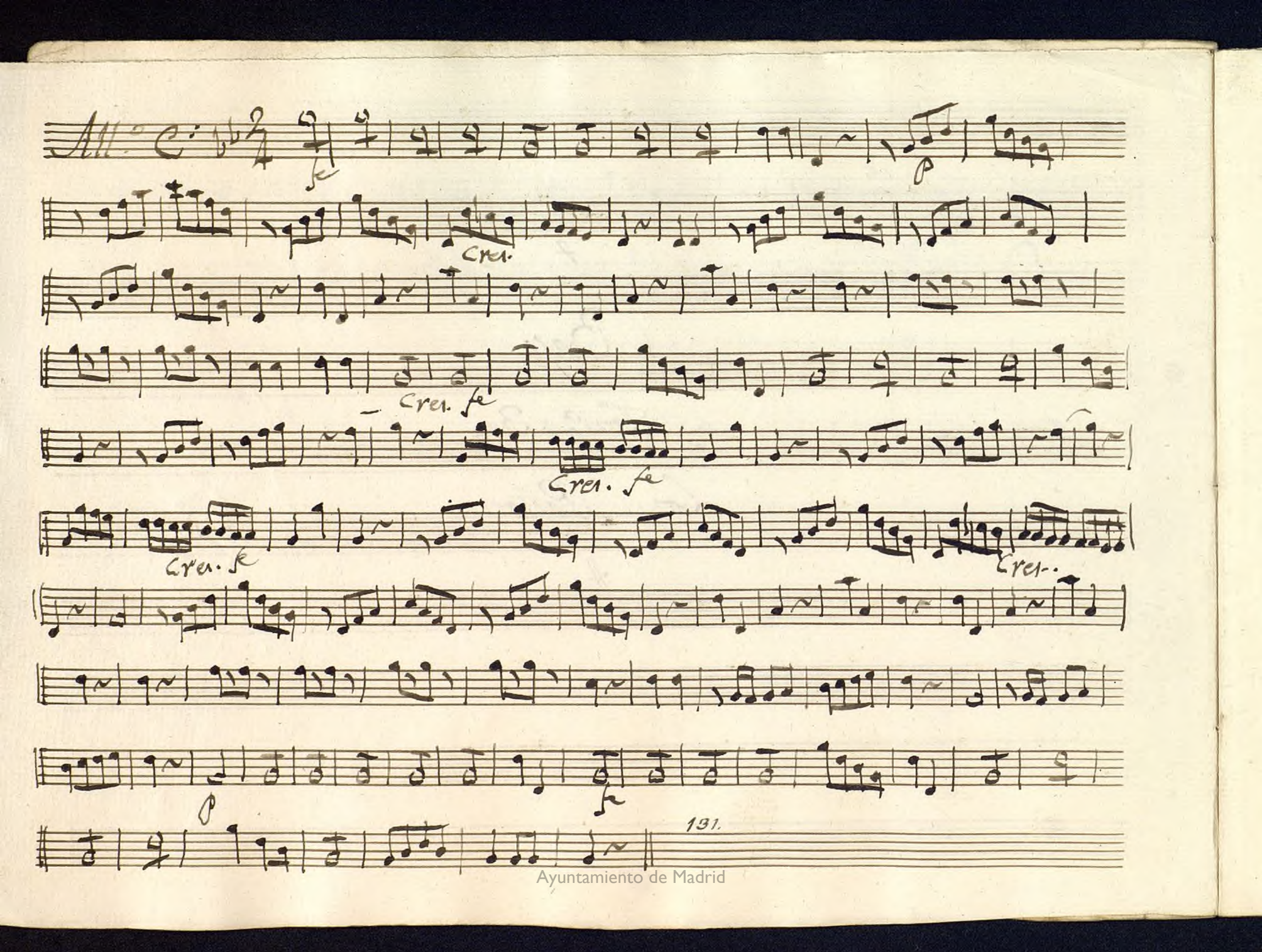

Ayuntamiento de Madrid

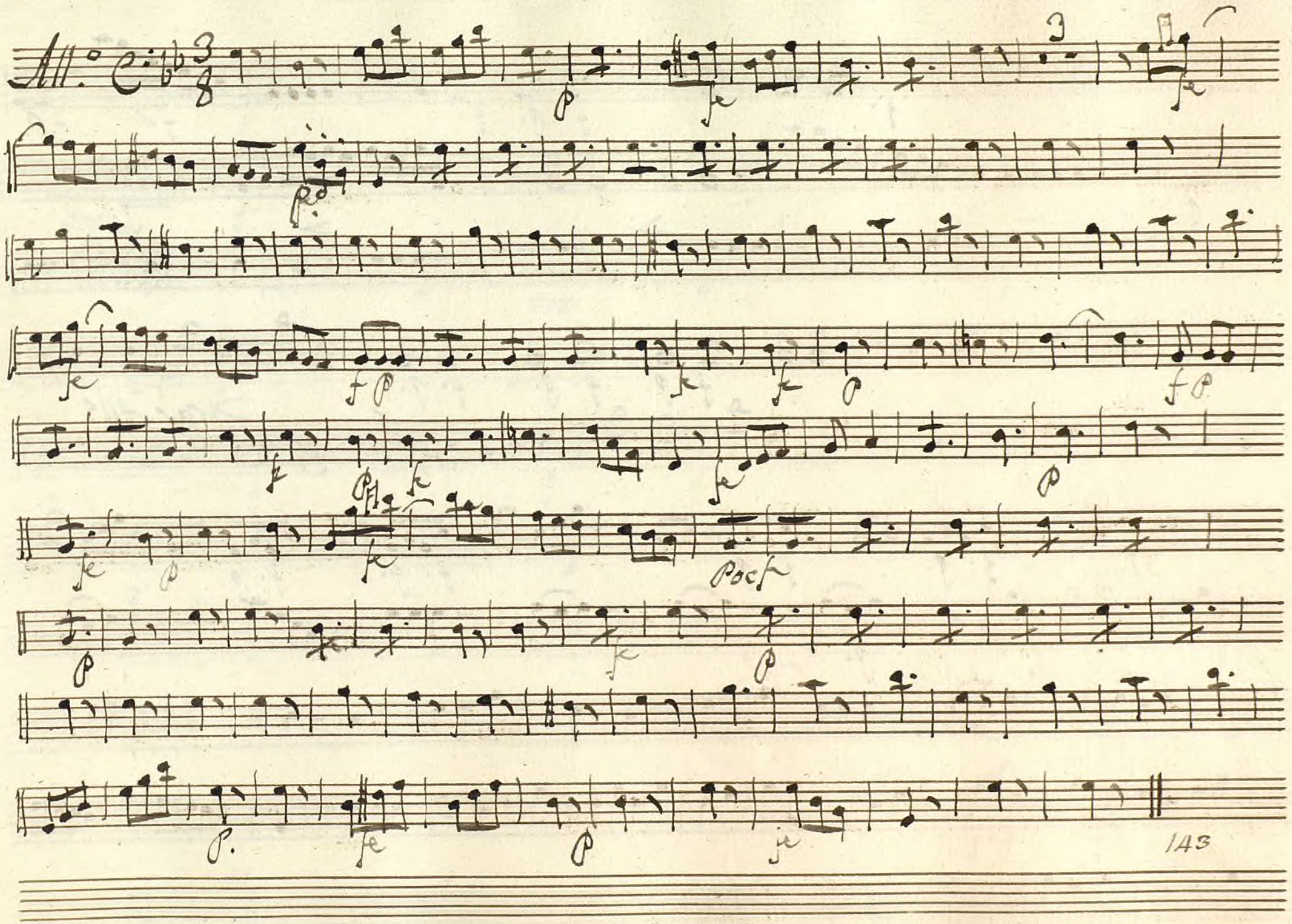

Ayuntamiento de Madrid

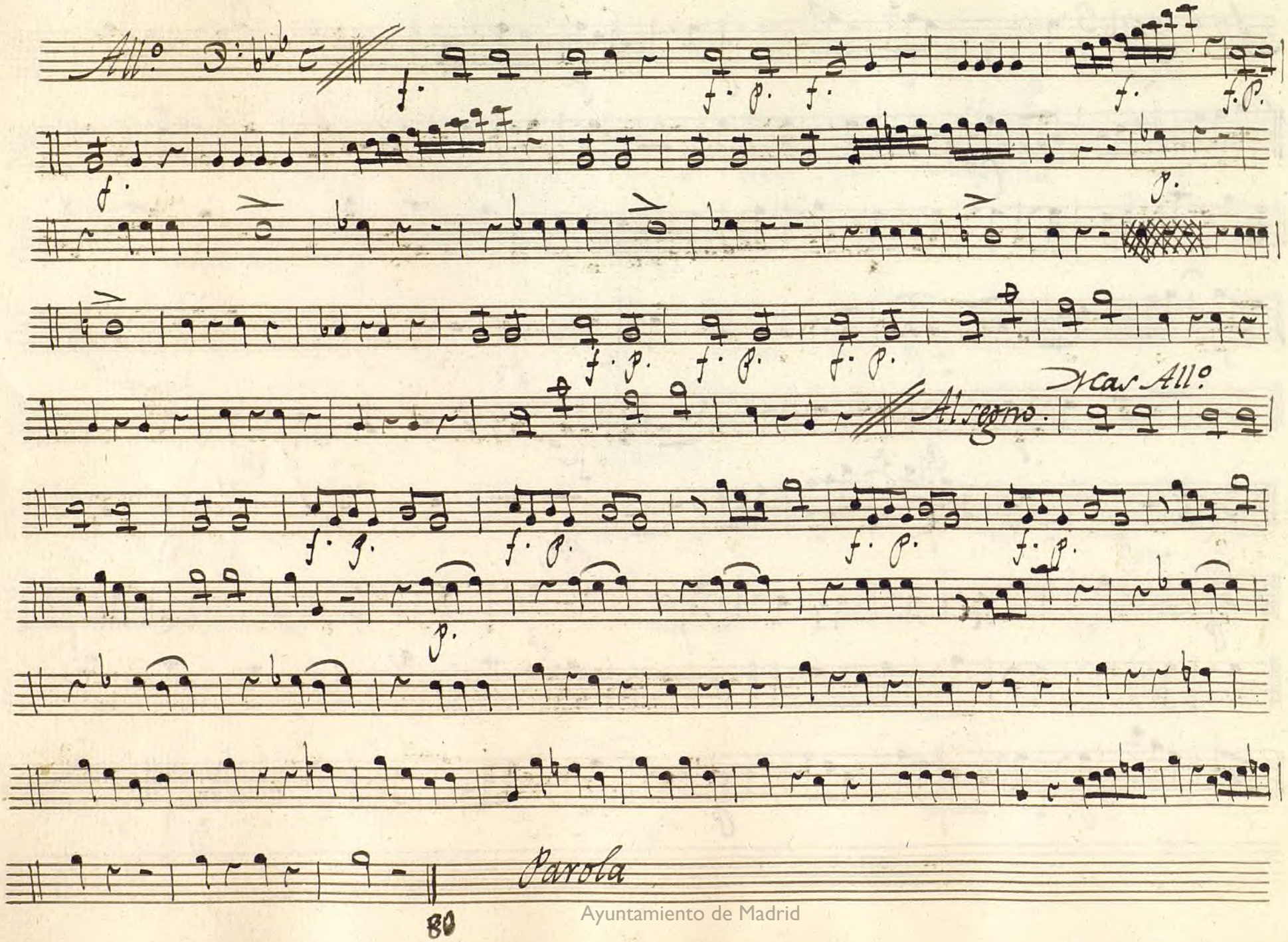

Ayuntamiento de Madrid

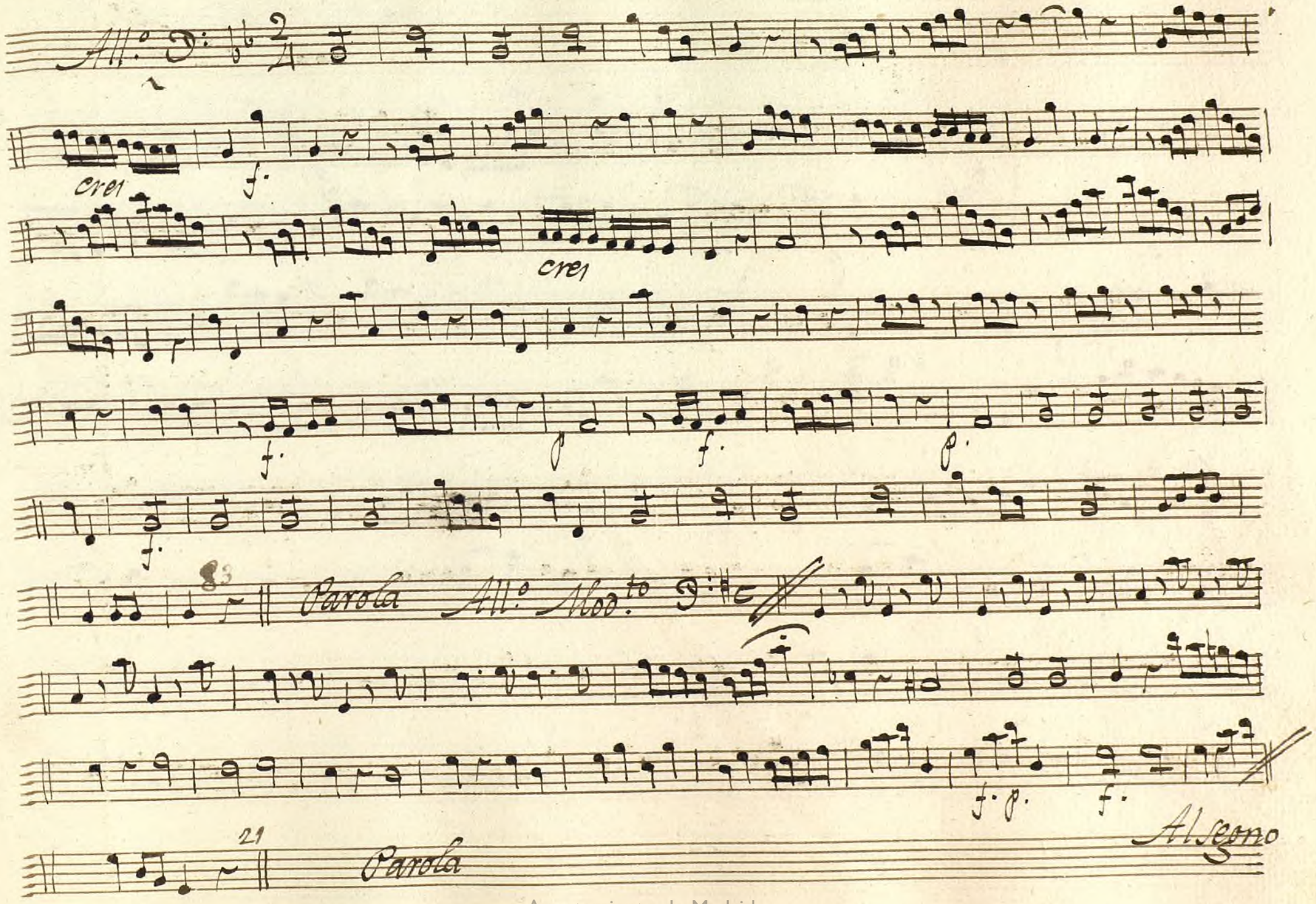

Ayuntamiento de Madrid

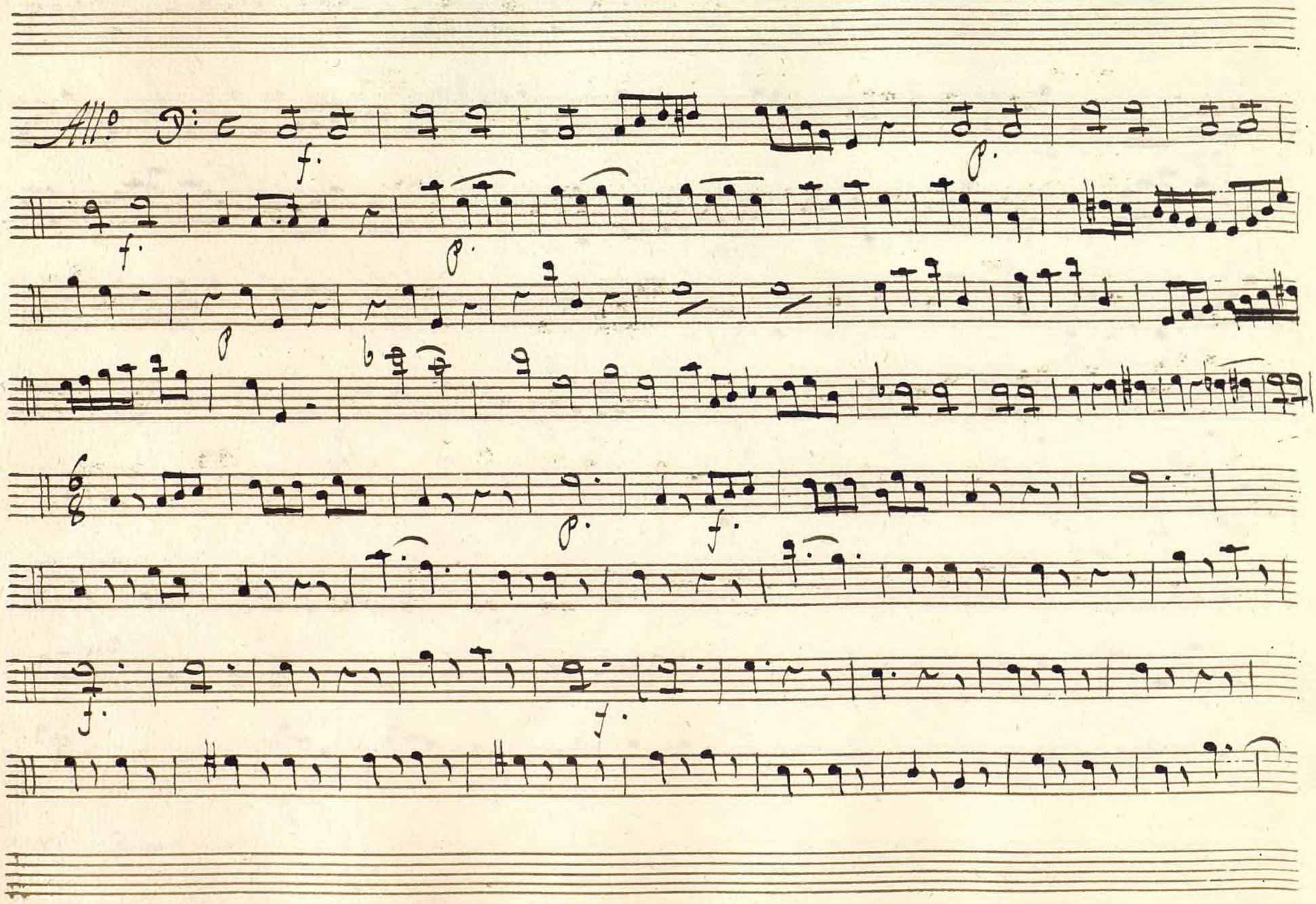

Ayuntamiento de Madrid

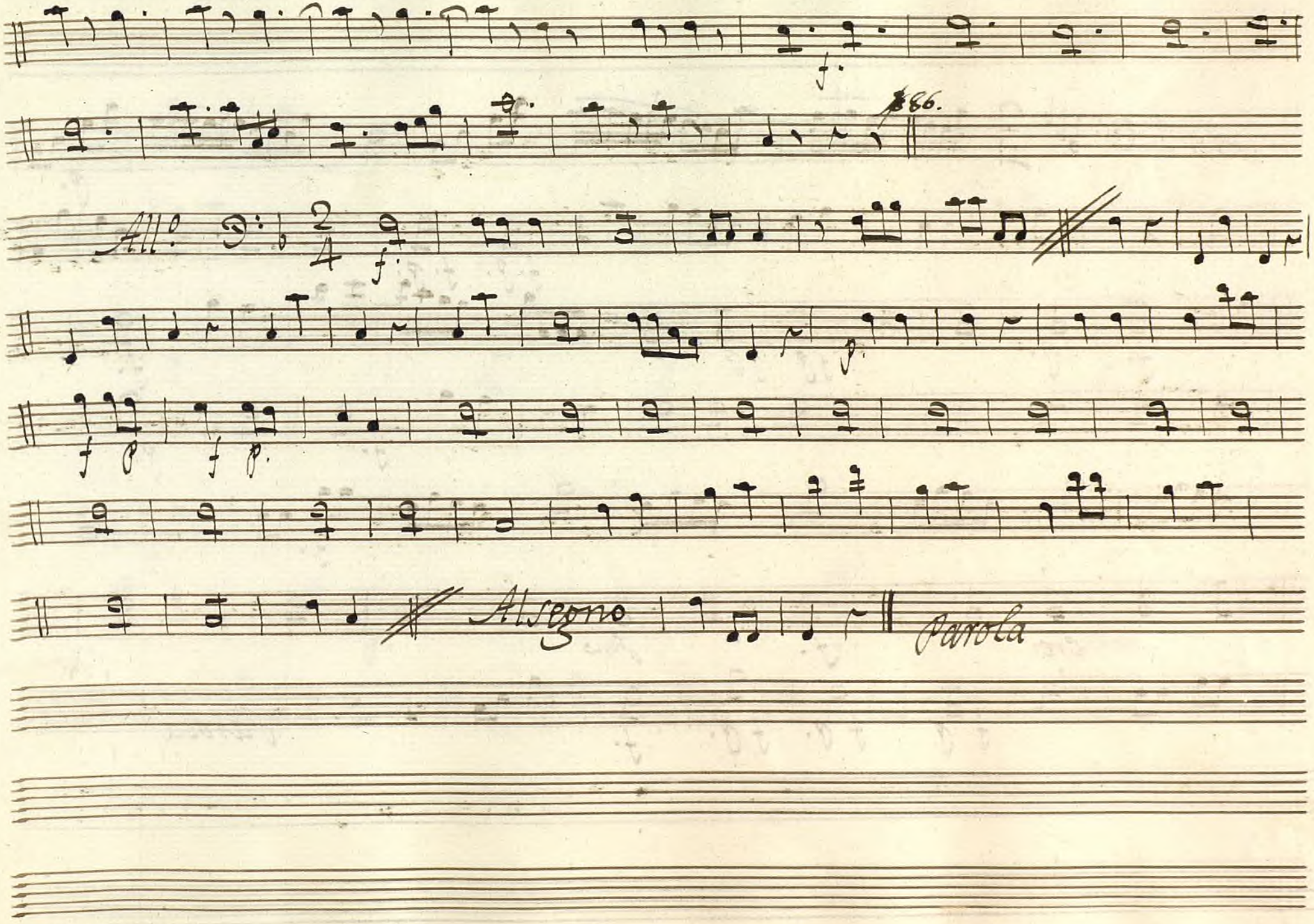

Ayuntamiento de Madrid

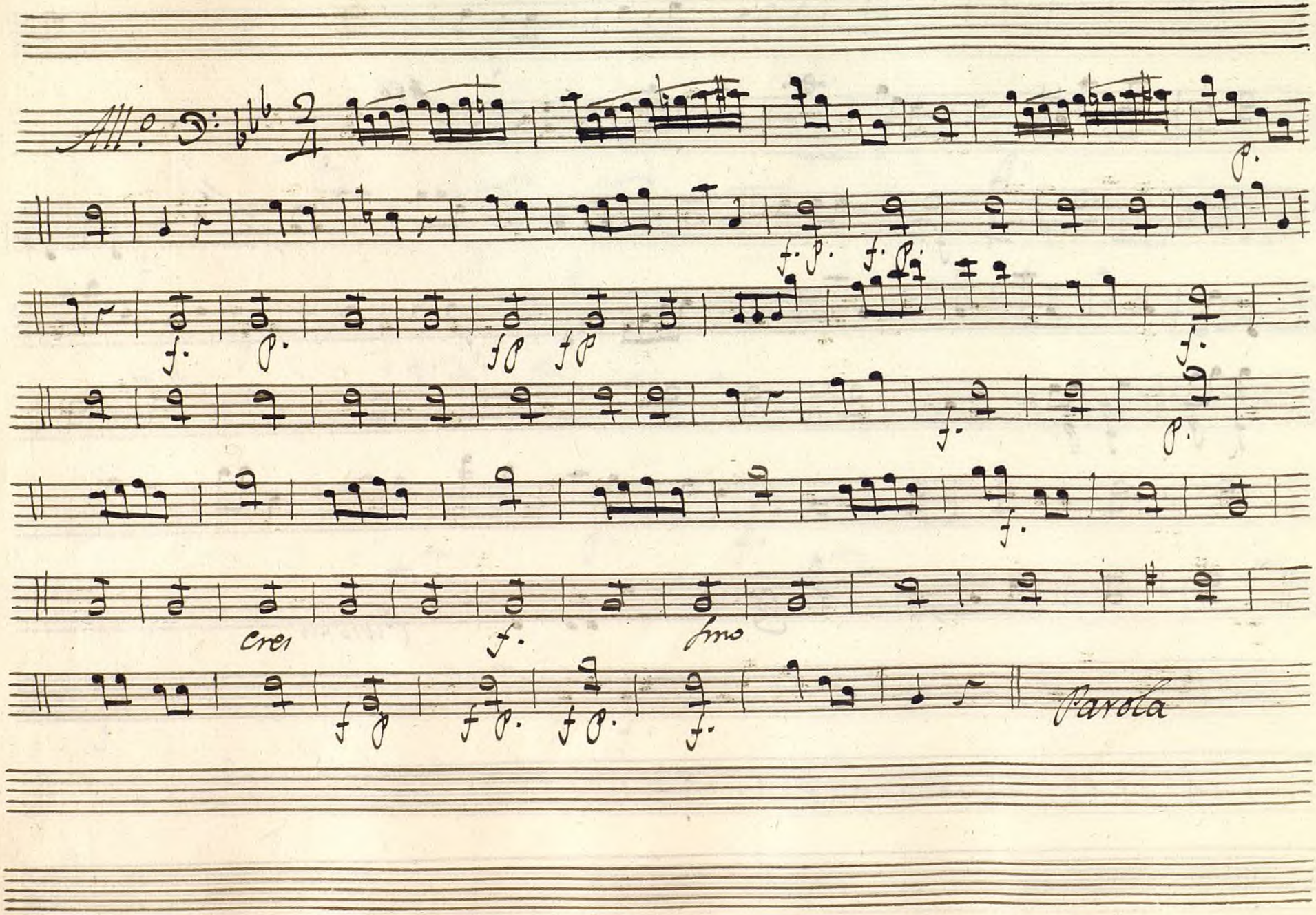

Ayuntamiento de Madrid

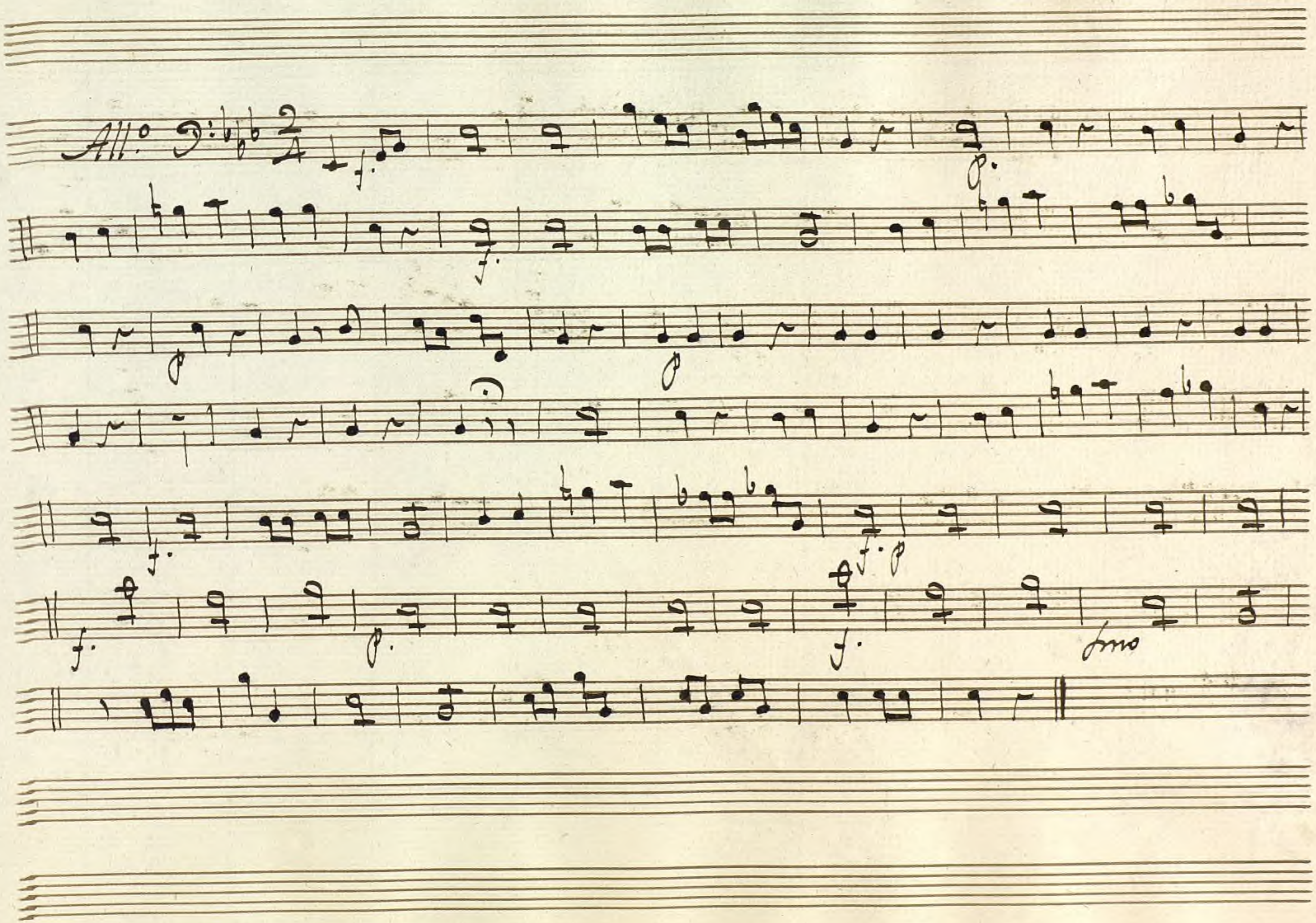

Ayuntamiento de Madrid

Ayuntamiento de Madrid

1200055/50

Carlota

2.

la curra

MUS 124-12

Baso tonad.º

a 3

Los Pastores

Ayuntamiento de Madrid

Ayuntamiento de Madrid

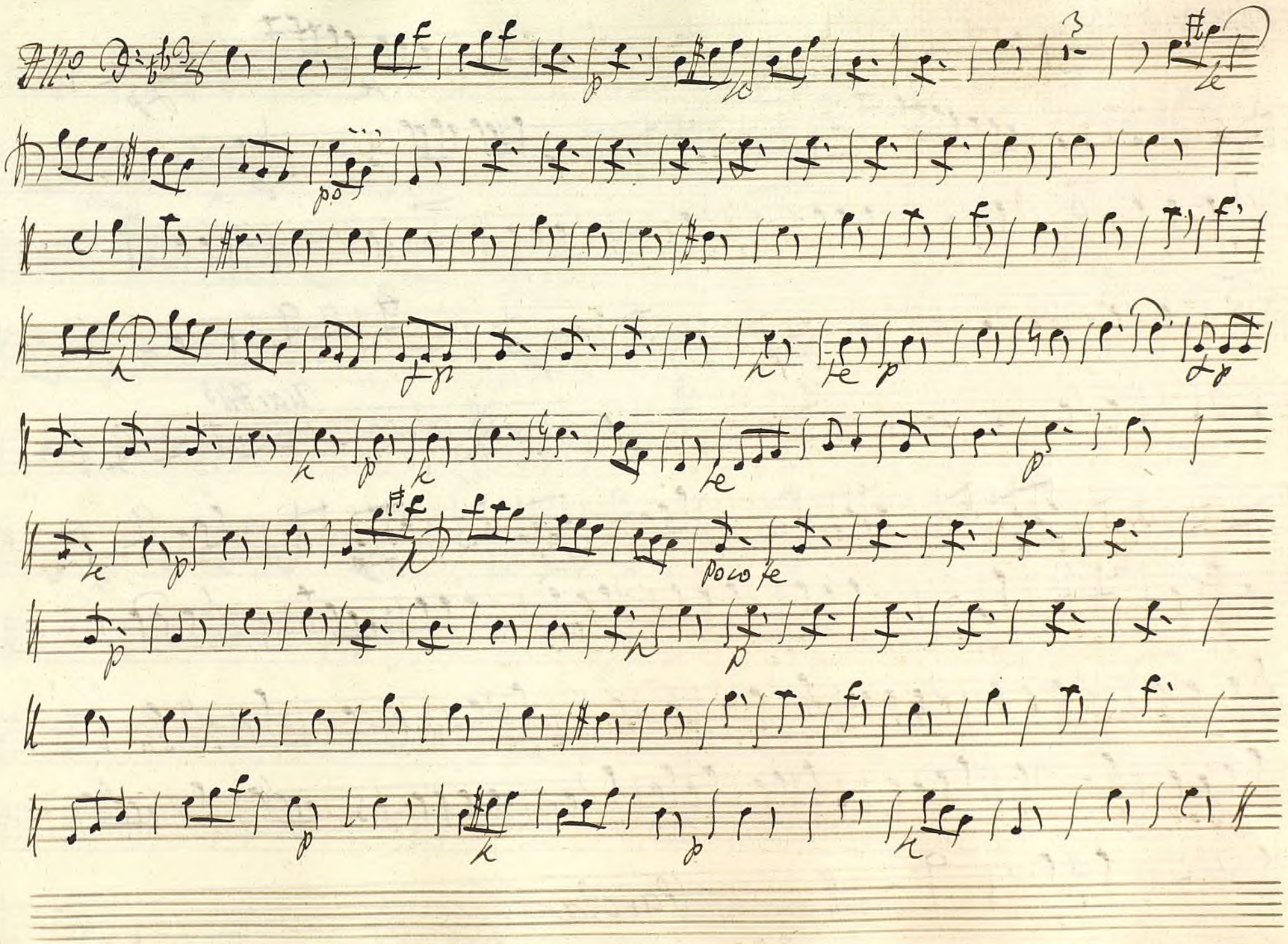

Ayuntamiento de Madrid

Ayuntamiento de Madrid

Ayuntamiento de Madrid

Ayuntamiento de Madrid

Parola

Ayuntamiento de Madrid

Ayuntamiento de Madrid

Ayuntamiento de Madrid

Ayuntamiento de Madrid

1200055150

Mus 124-12

t

Baſo

Ton.ª ã 3.

Los Paſtores.

(Leg.º 6.º n.º 24.)

Ayuntamiento de Madrid

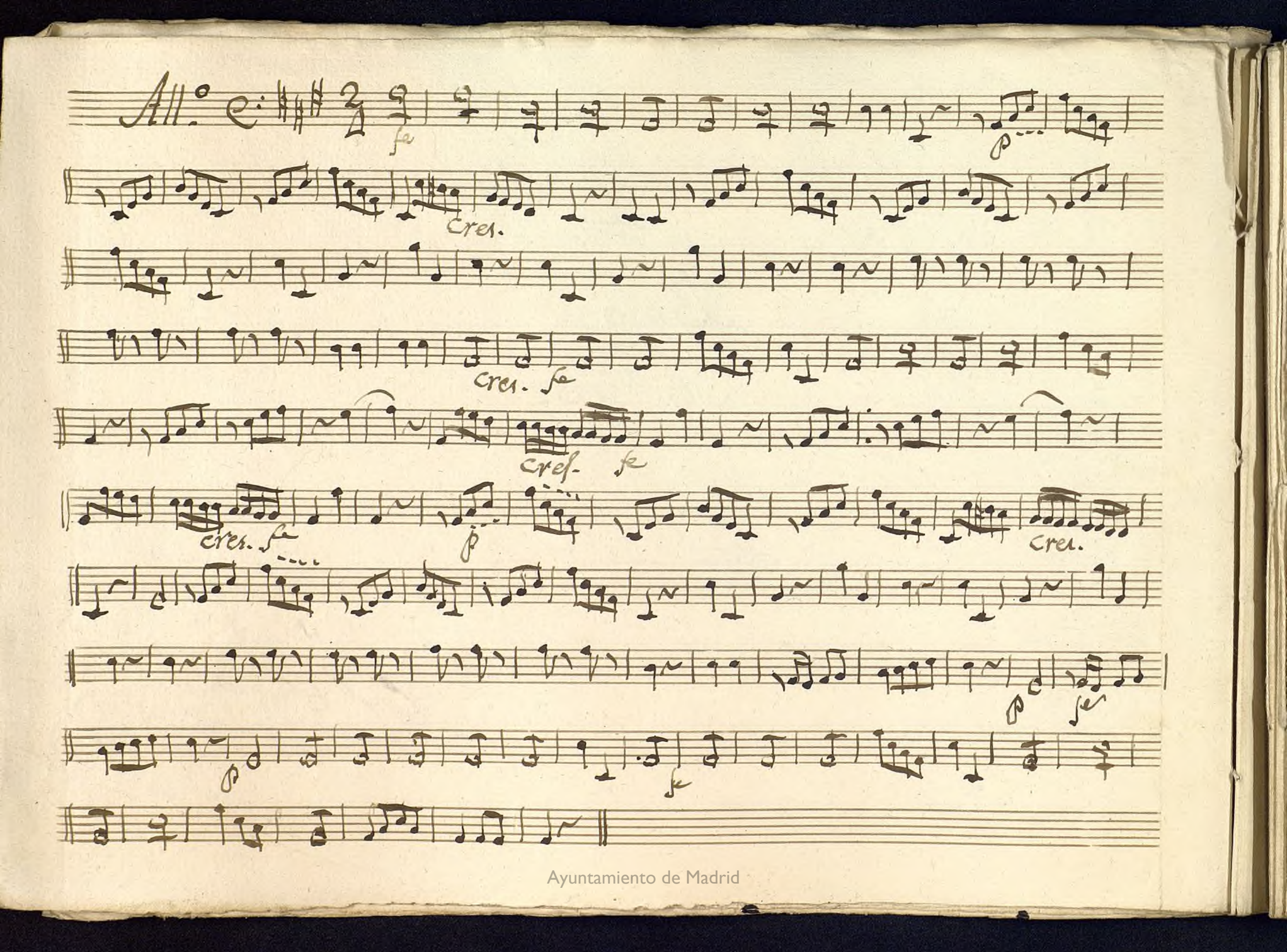

Ayuntamiento de Madrid

MUS 124-12

+

Violin 1.°

Ton.a a 3.

Los Pastores.

Ayuntamiento de Madrid

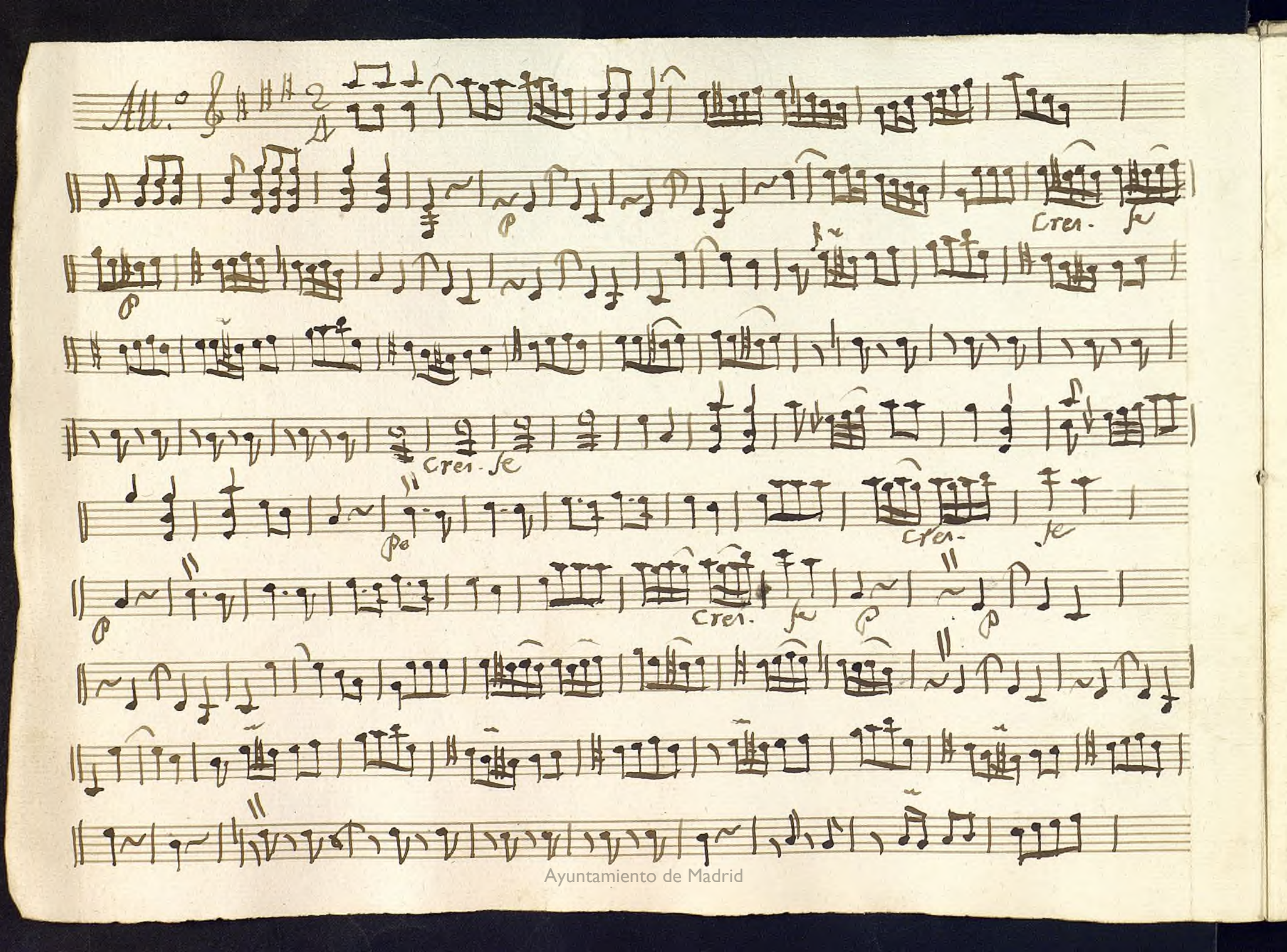

Ayuntamiento de Madrid

Ayuntamiento de Madrid

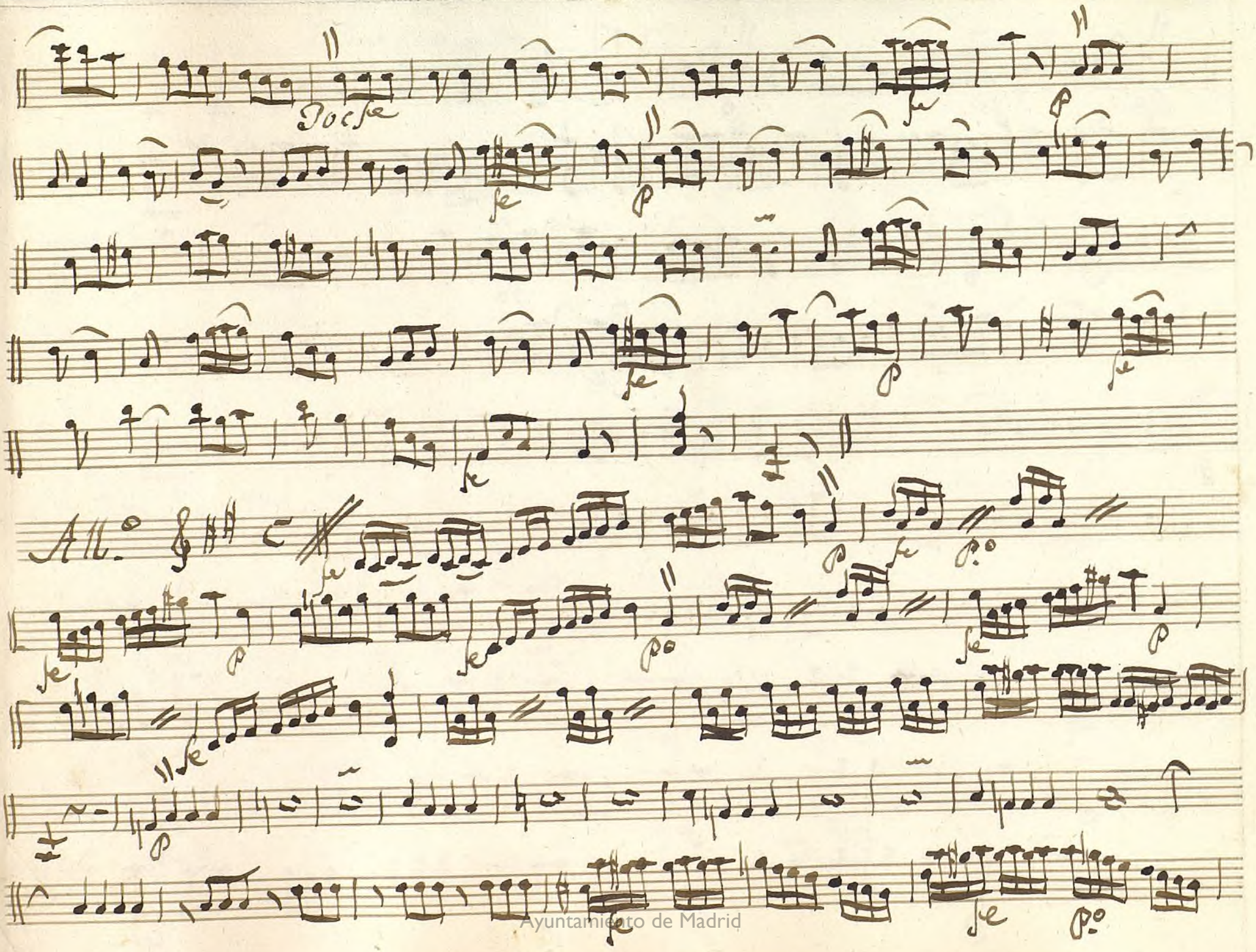

Ayuntamiento de Madrid

Ayuntamiento de Madrid

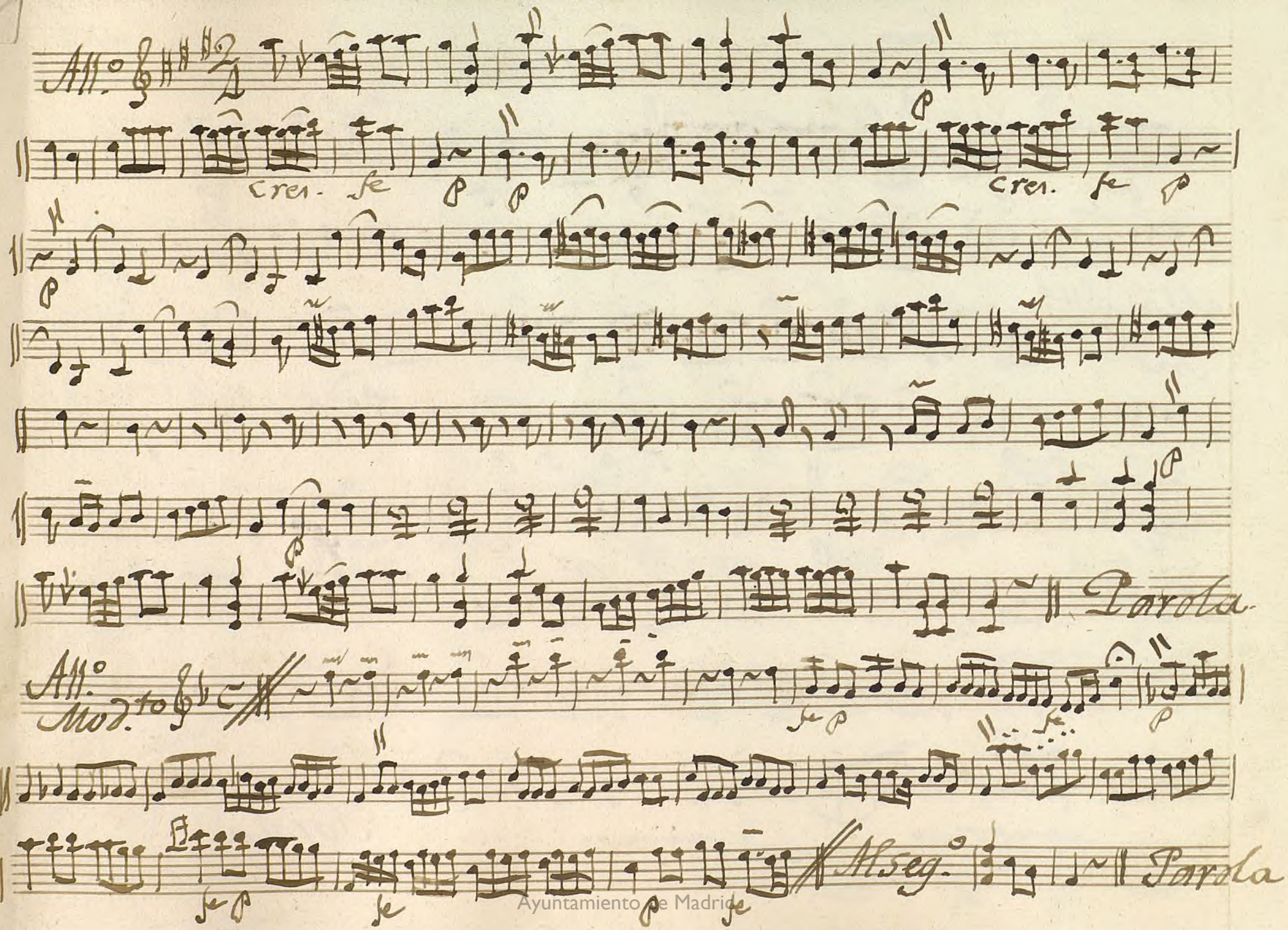

Ayuntamiento de Madrid

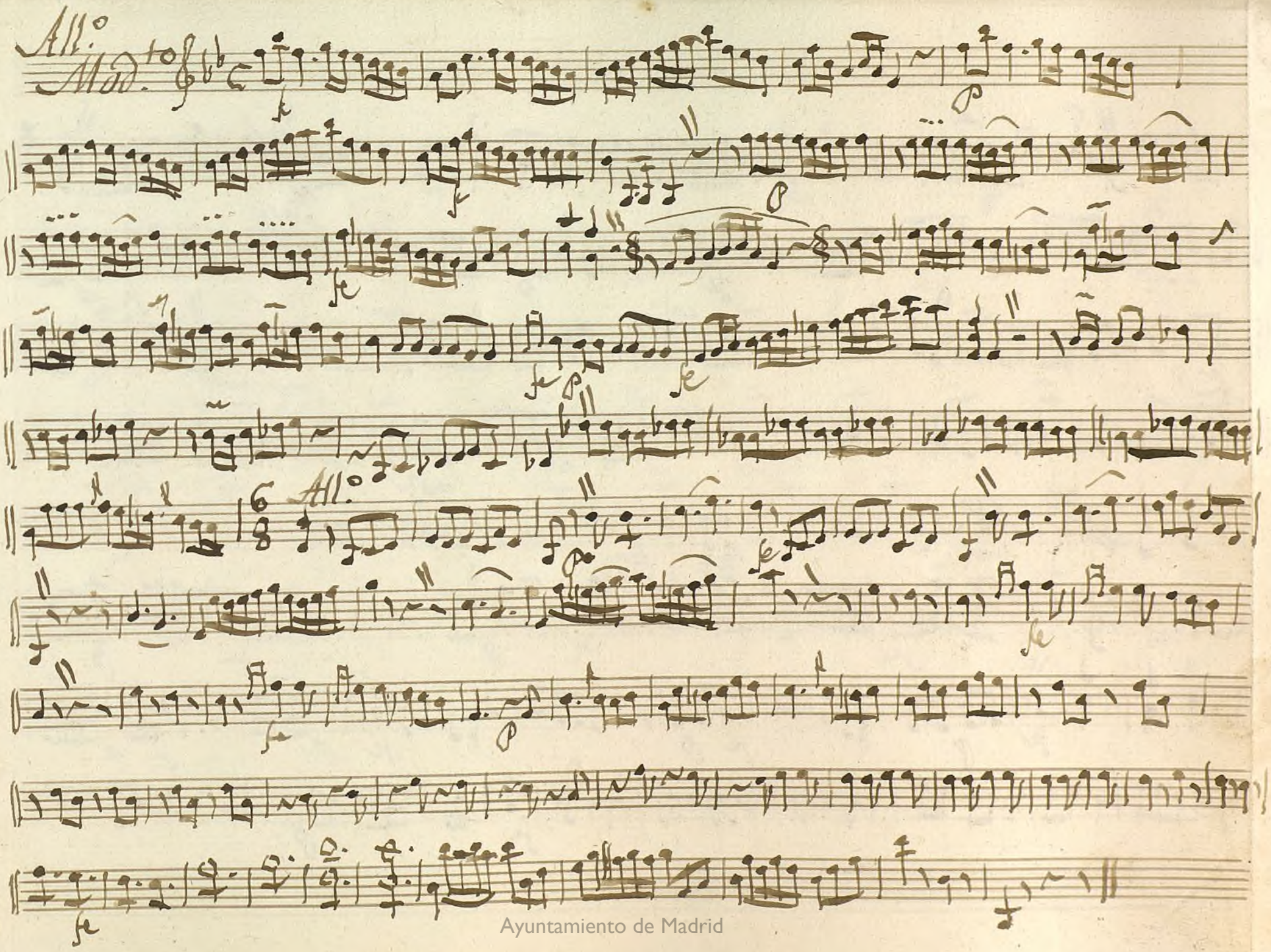

Ayuntamiento de Madrid

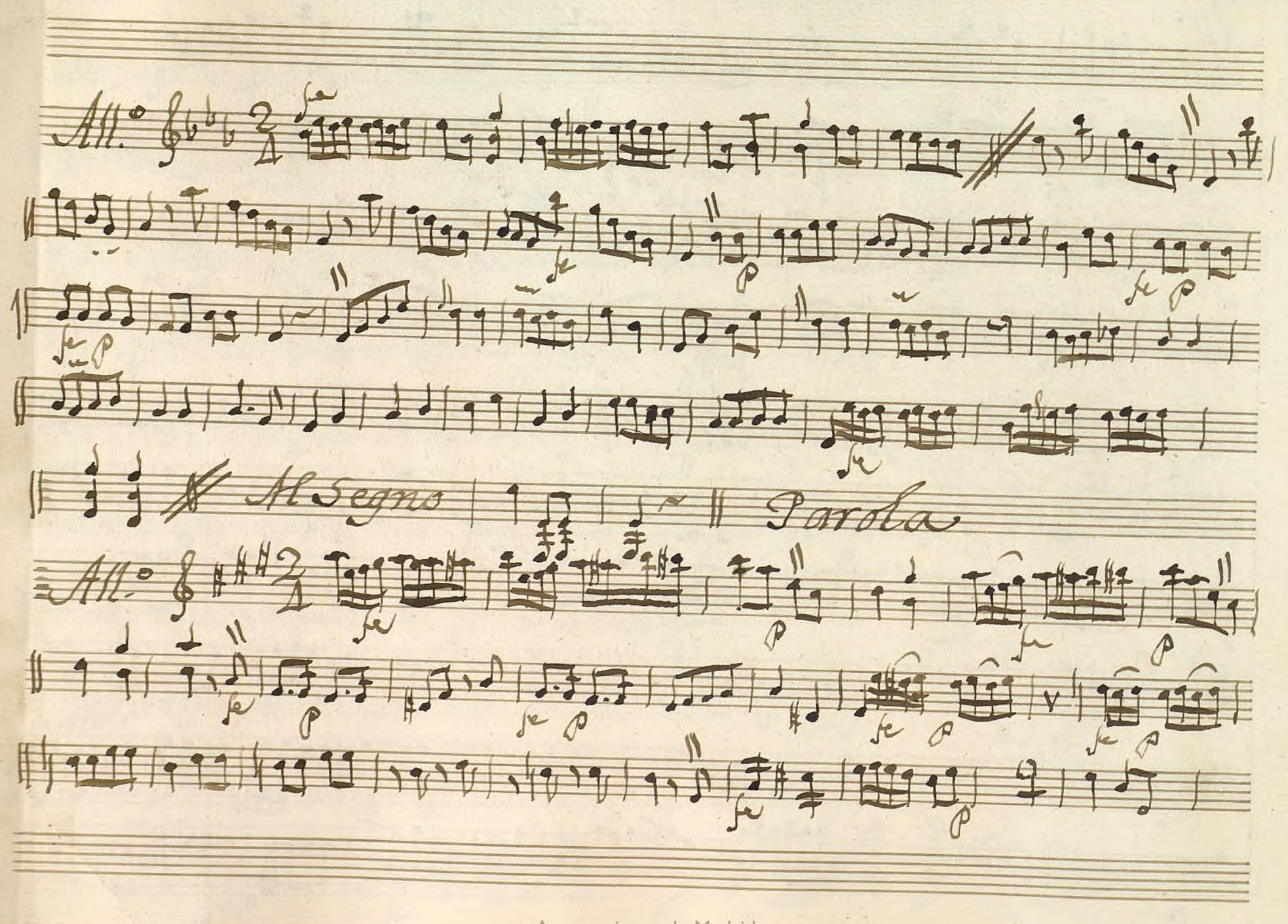

Ayuntamiento de Madrid

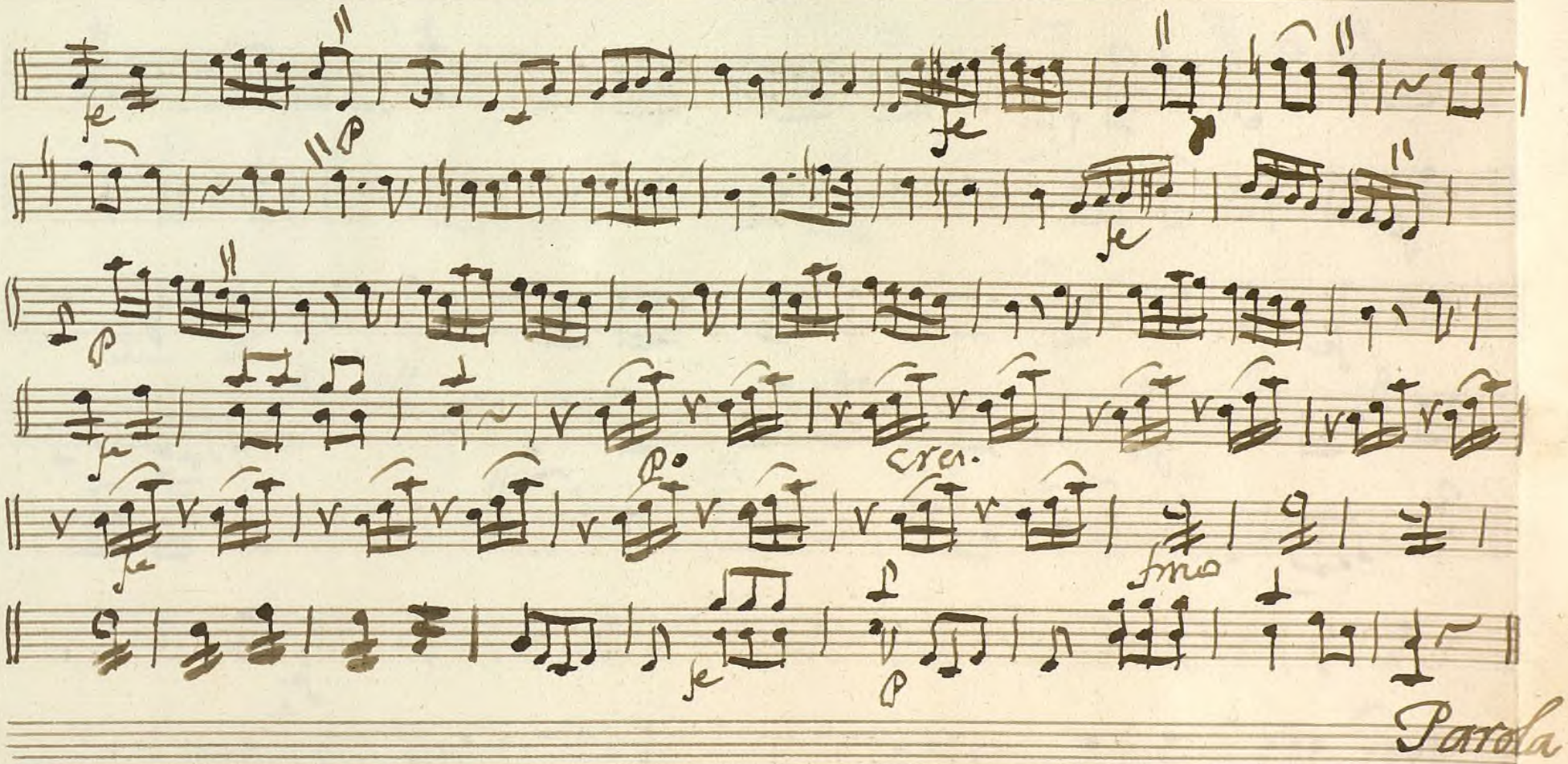

Ayuntamiento de Madrid

Ayuntamiento de Madrid

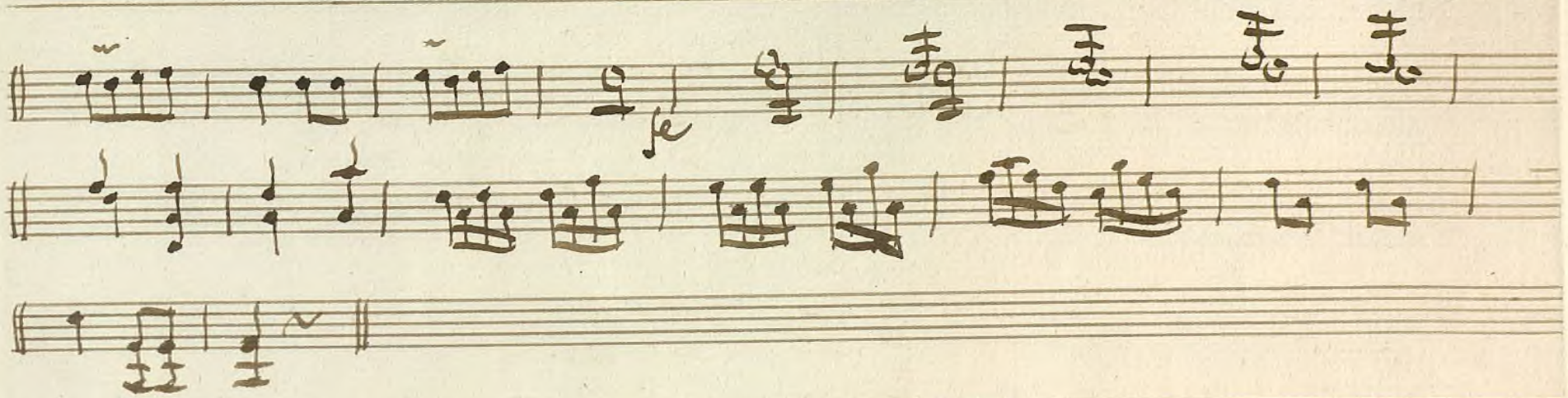

Ayuntamiento de Madrid

Ayuntamiento de Madrid

1200055/50

MUS 124-12

Violin 1.º

Fon.ª a 3:

Los Pastores

Ayuntamiento de Madrid

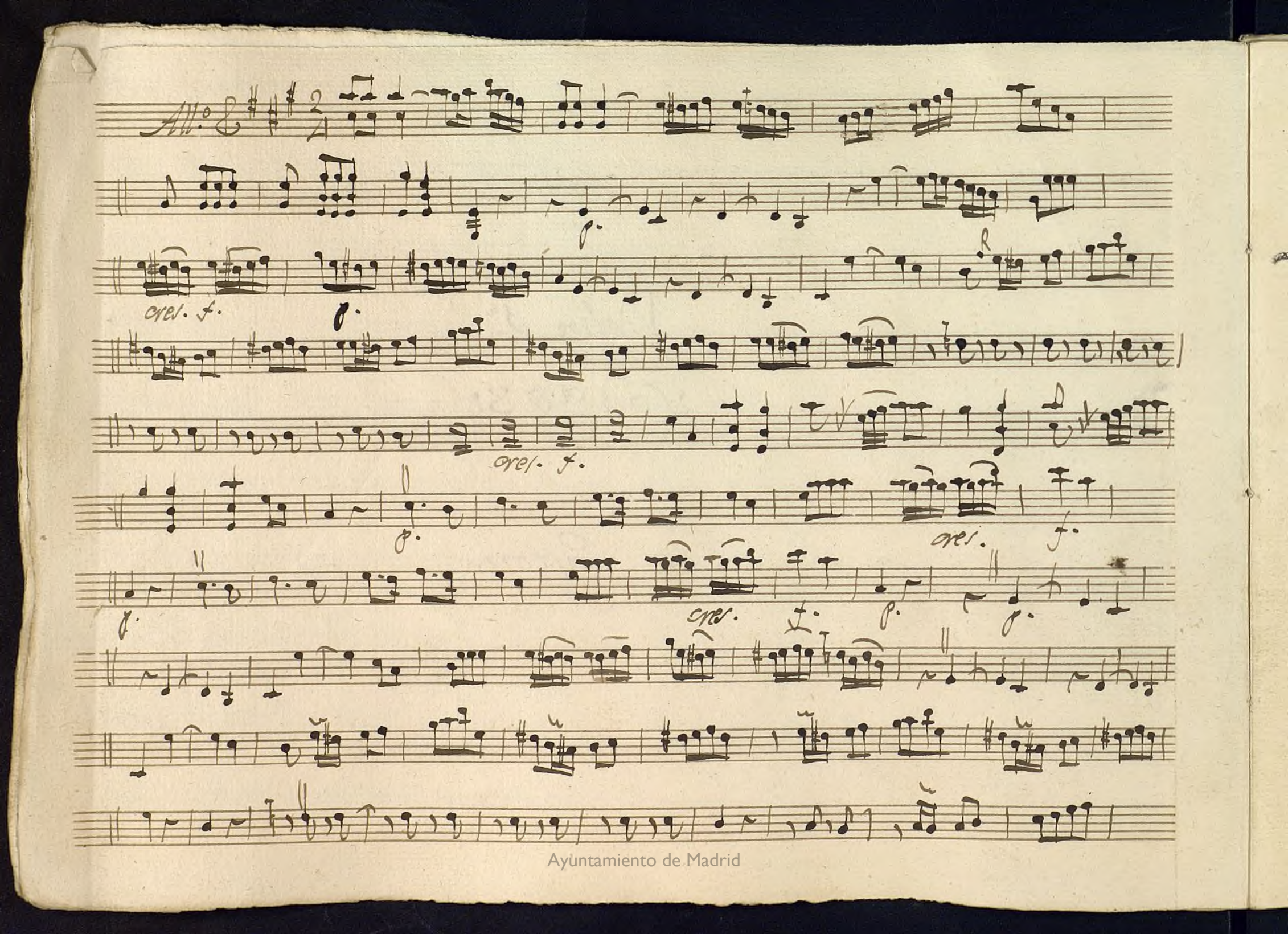

Ayuntamiento de Madrid

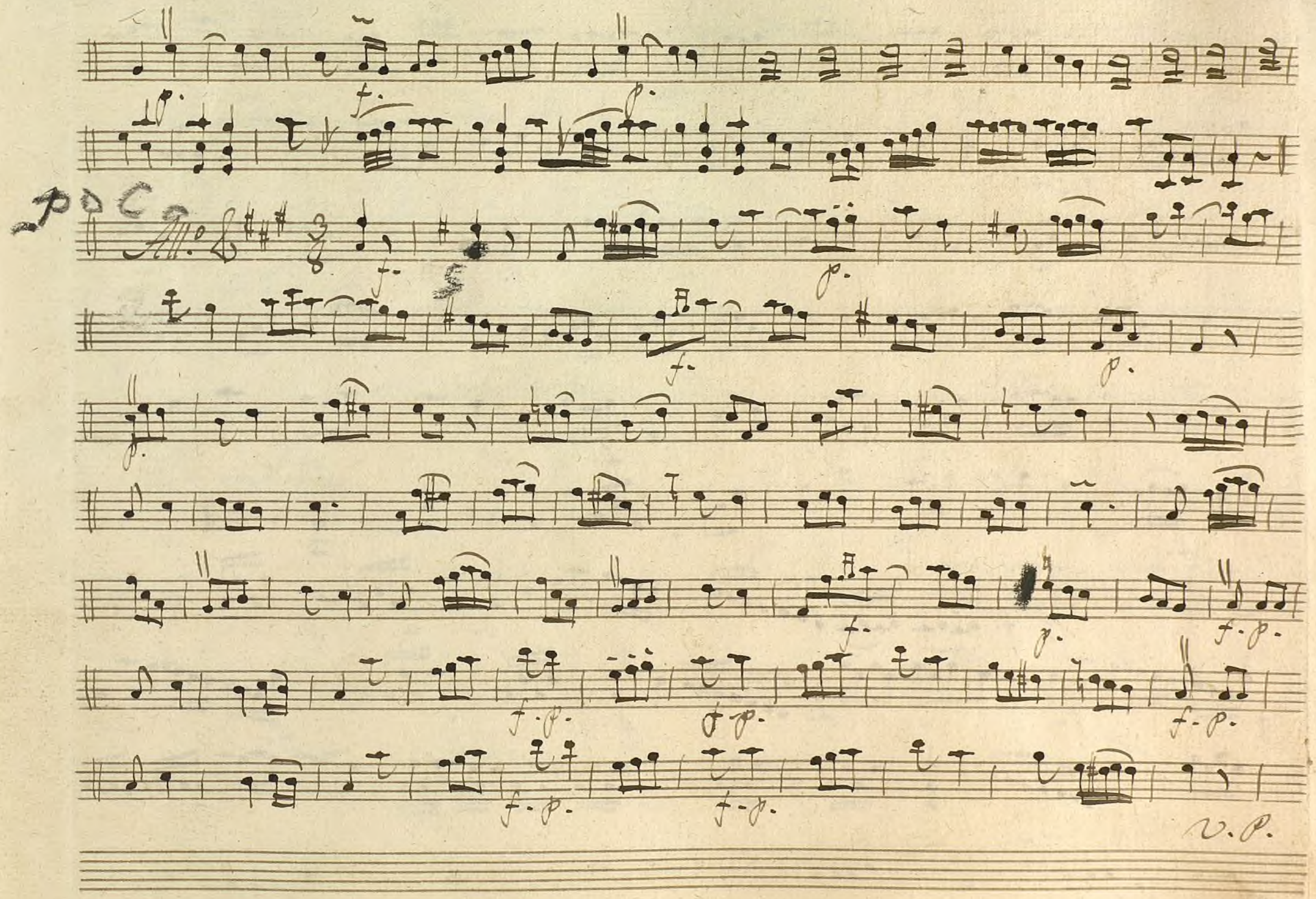

Ayuntamiento de Madrid

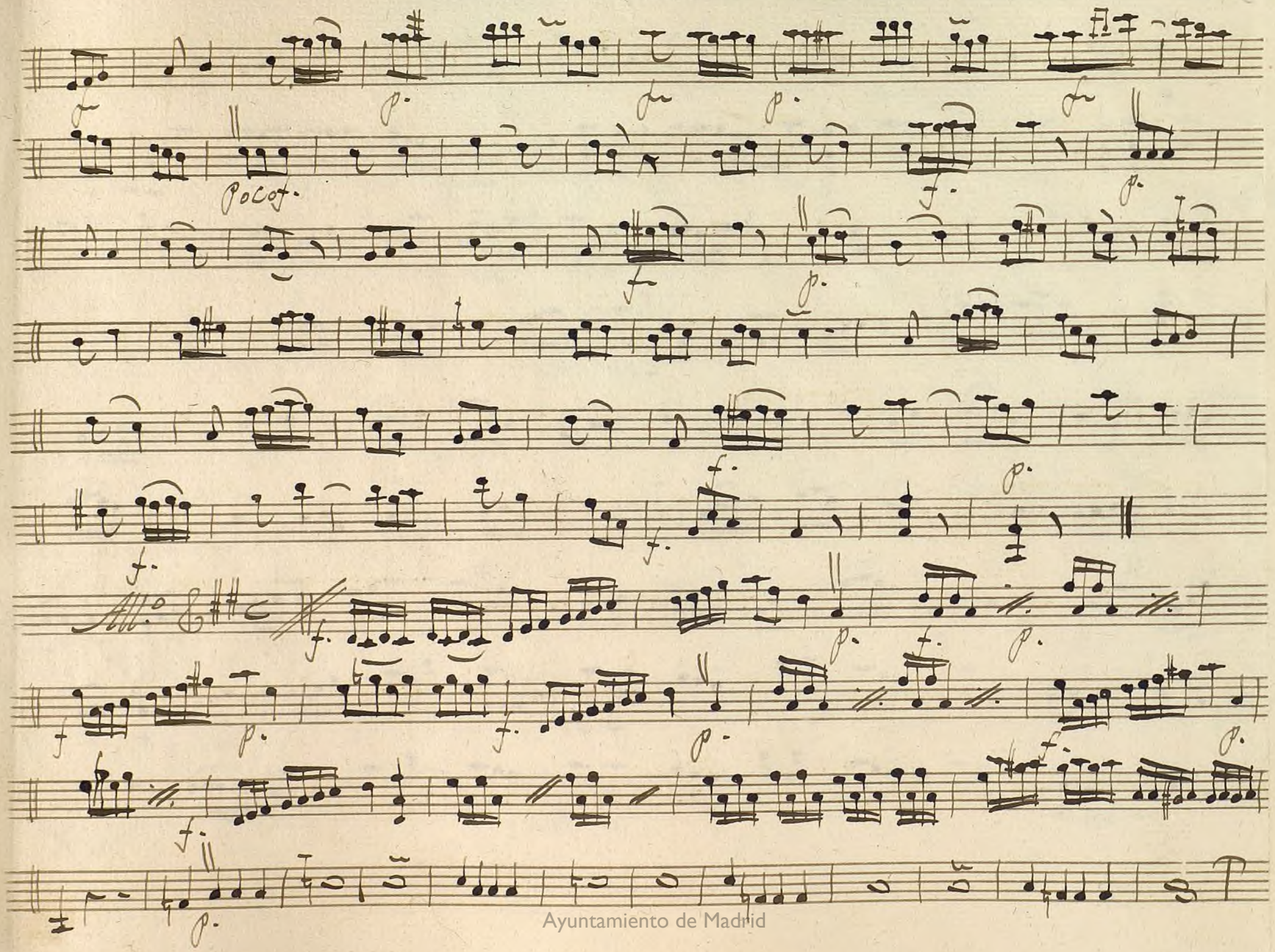

Ayuntamiento de Madrid

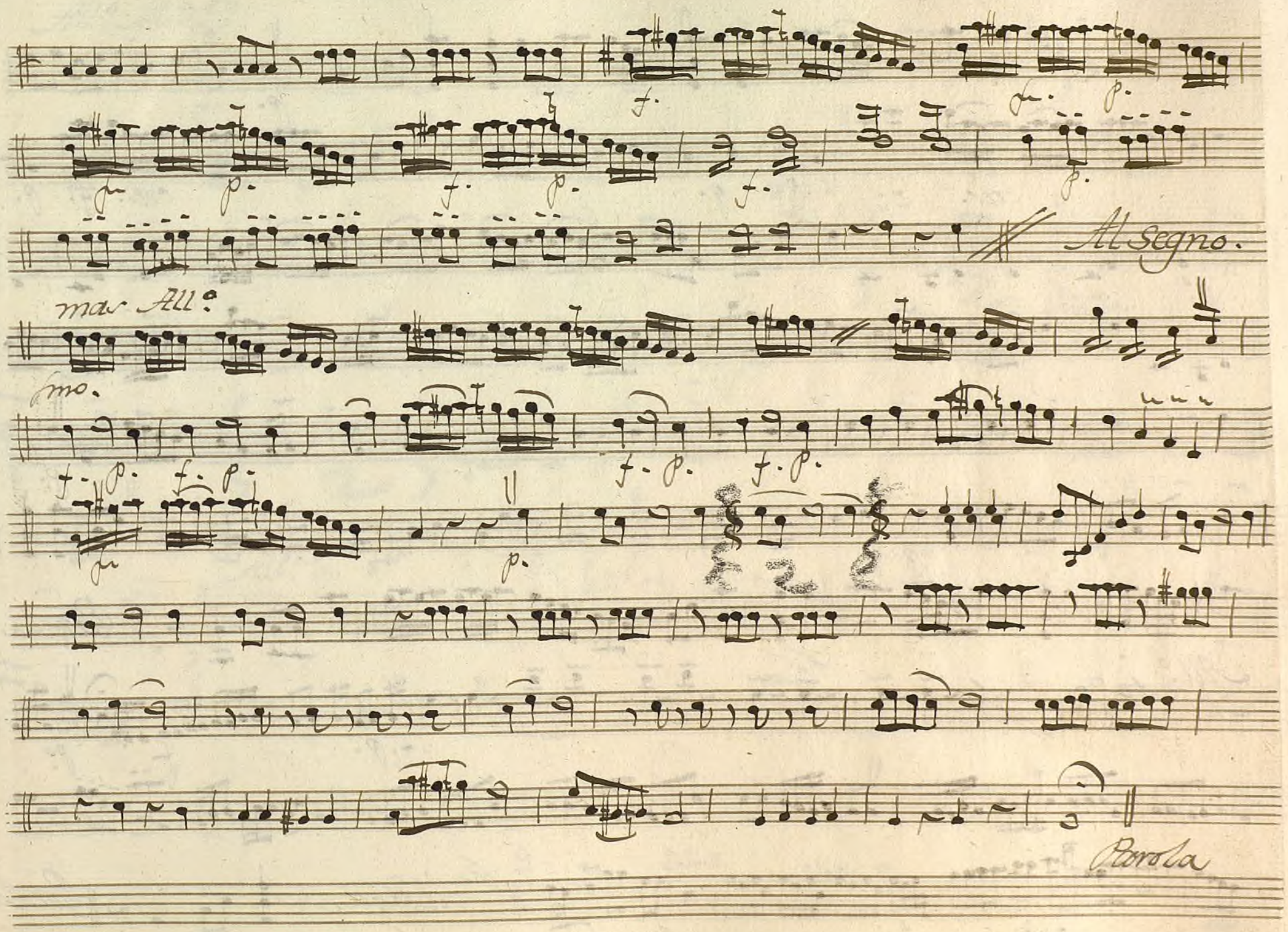

Ayuntamiento de Madrid

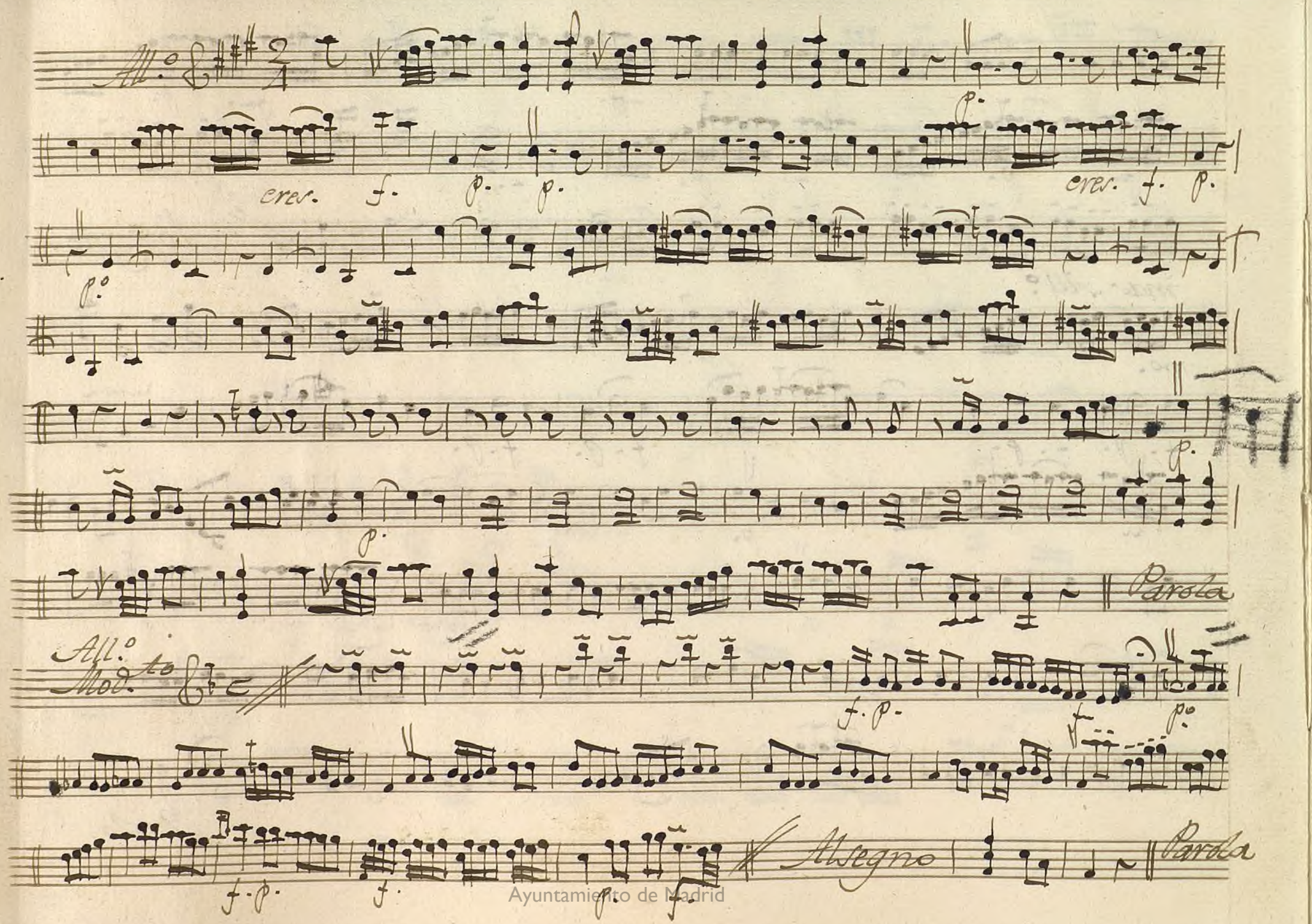

Ayuntamiento de Madrid

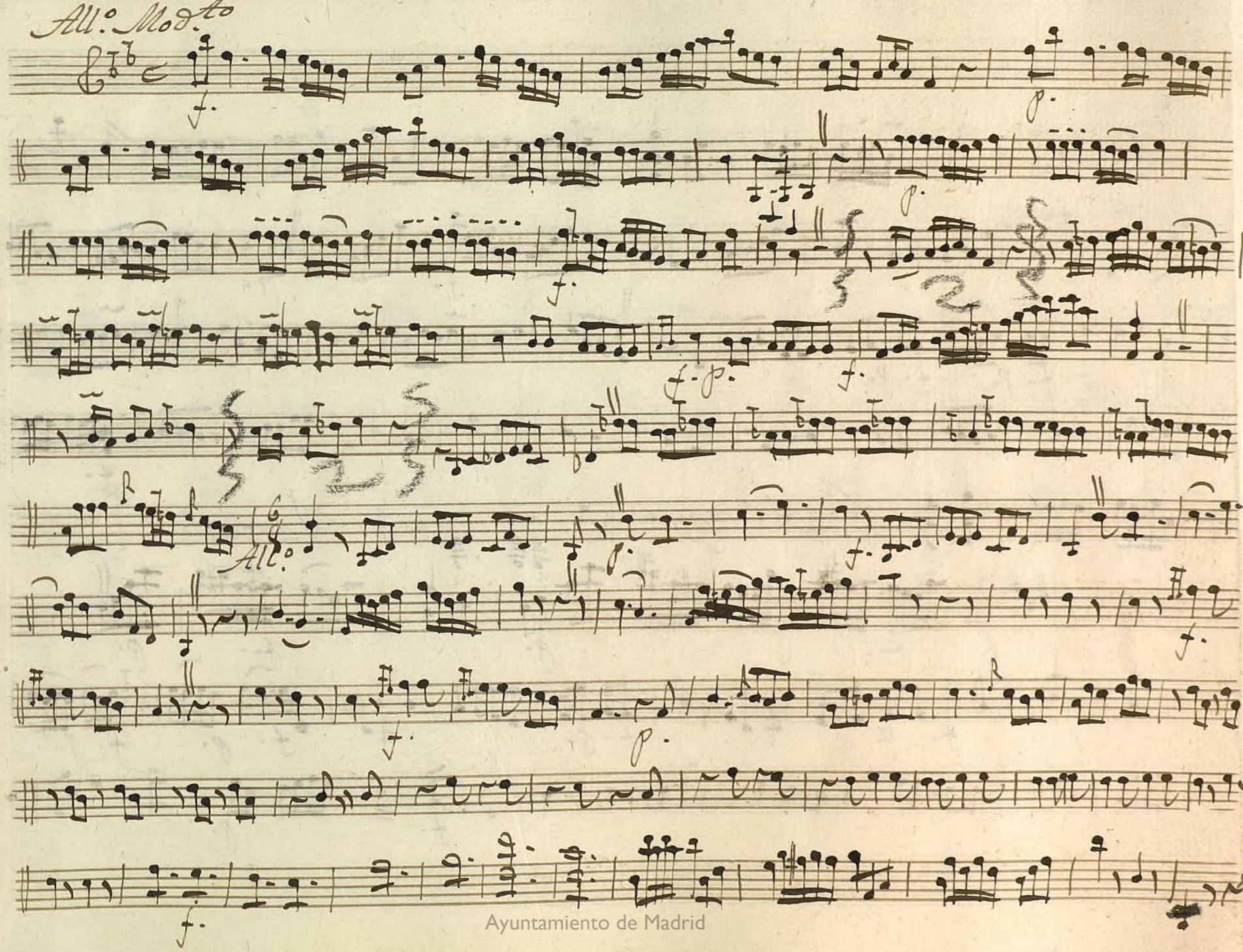

Ayuntamiento de Madrid

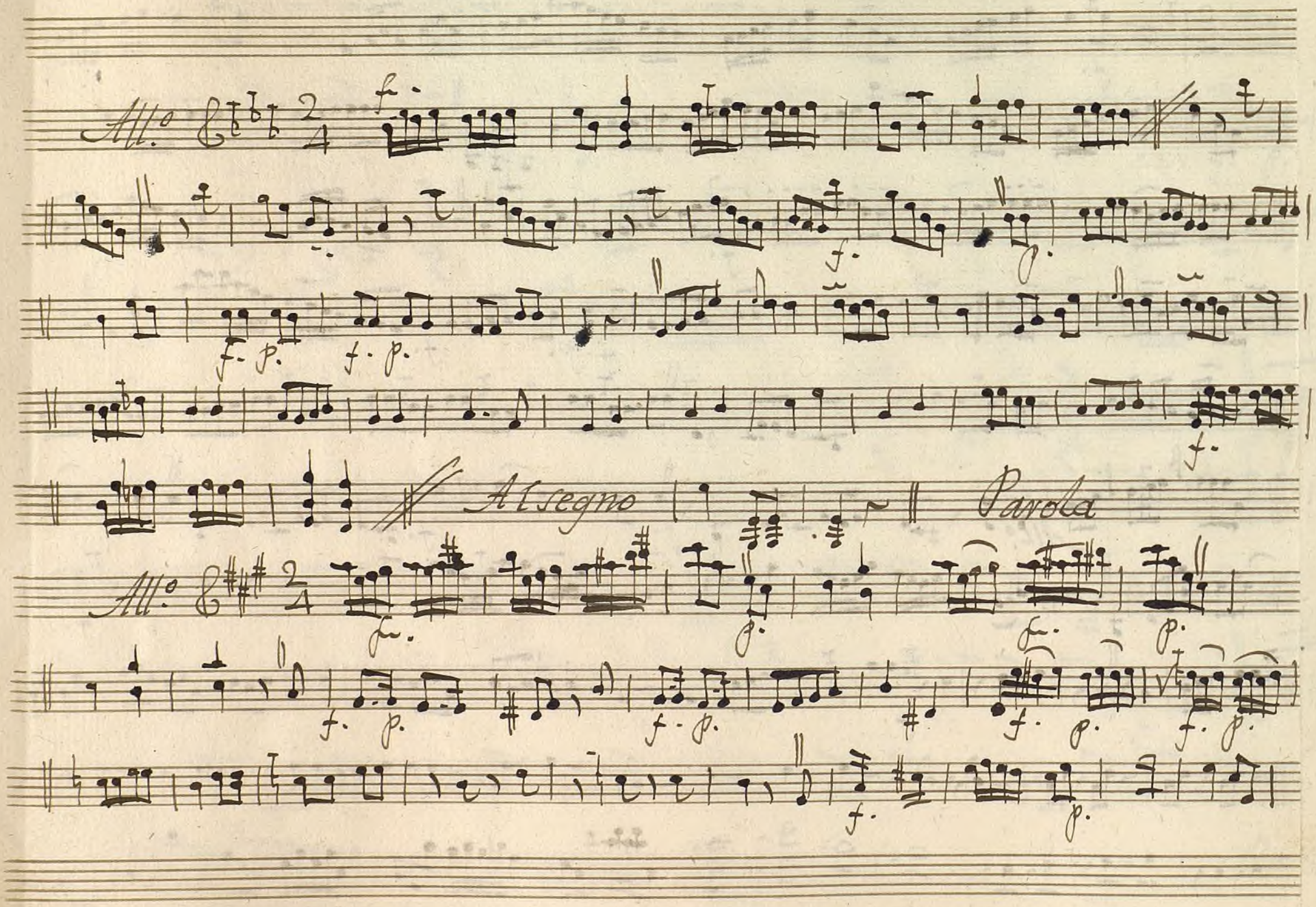

Ayuntamiento de Madrid

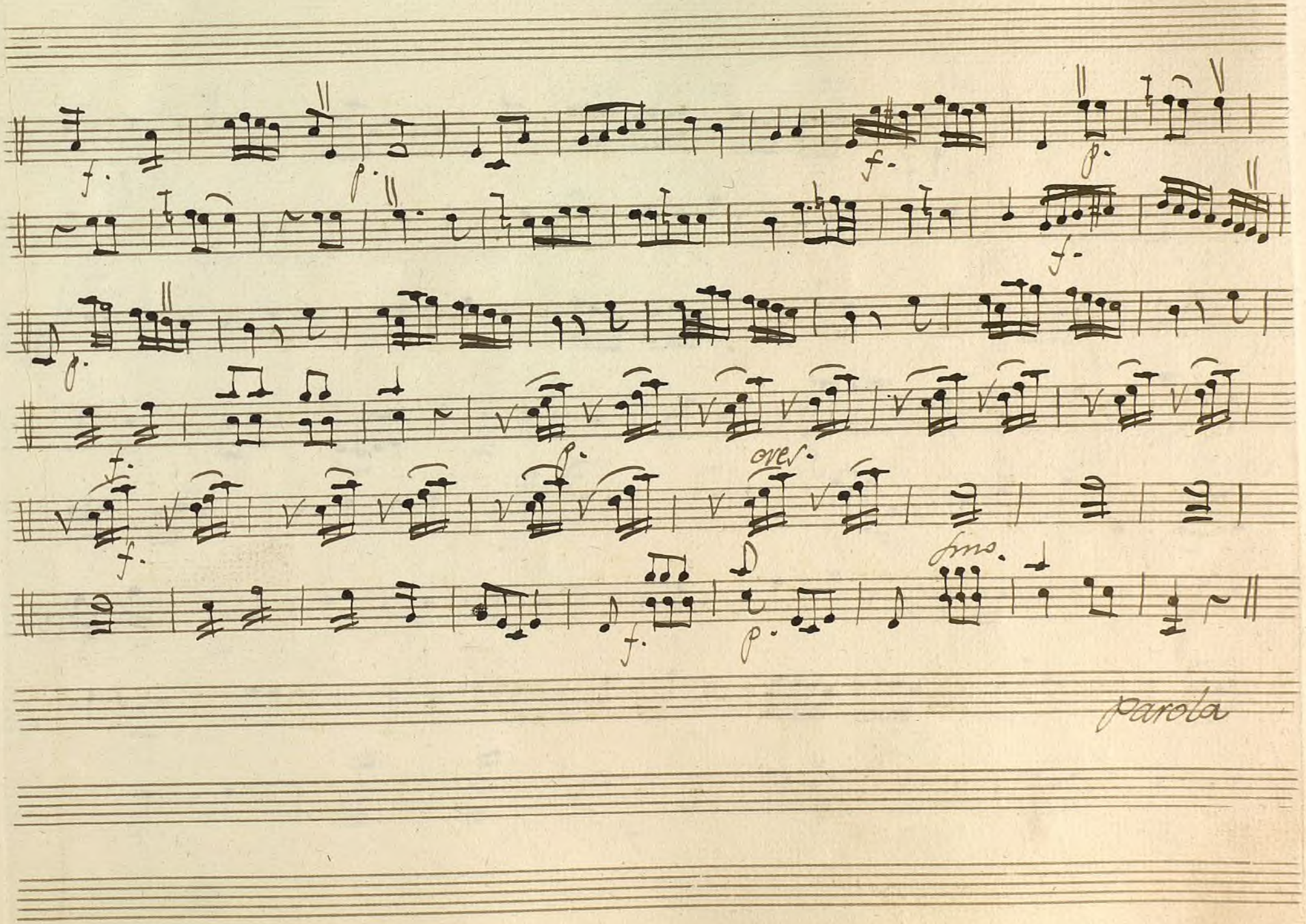

Ayuntamiento de Madrid

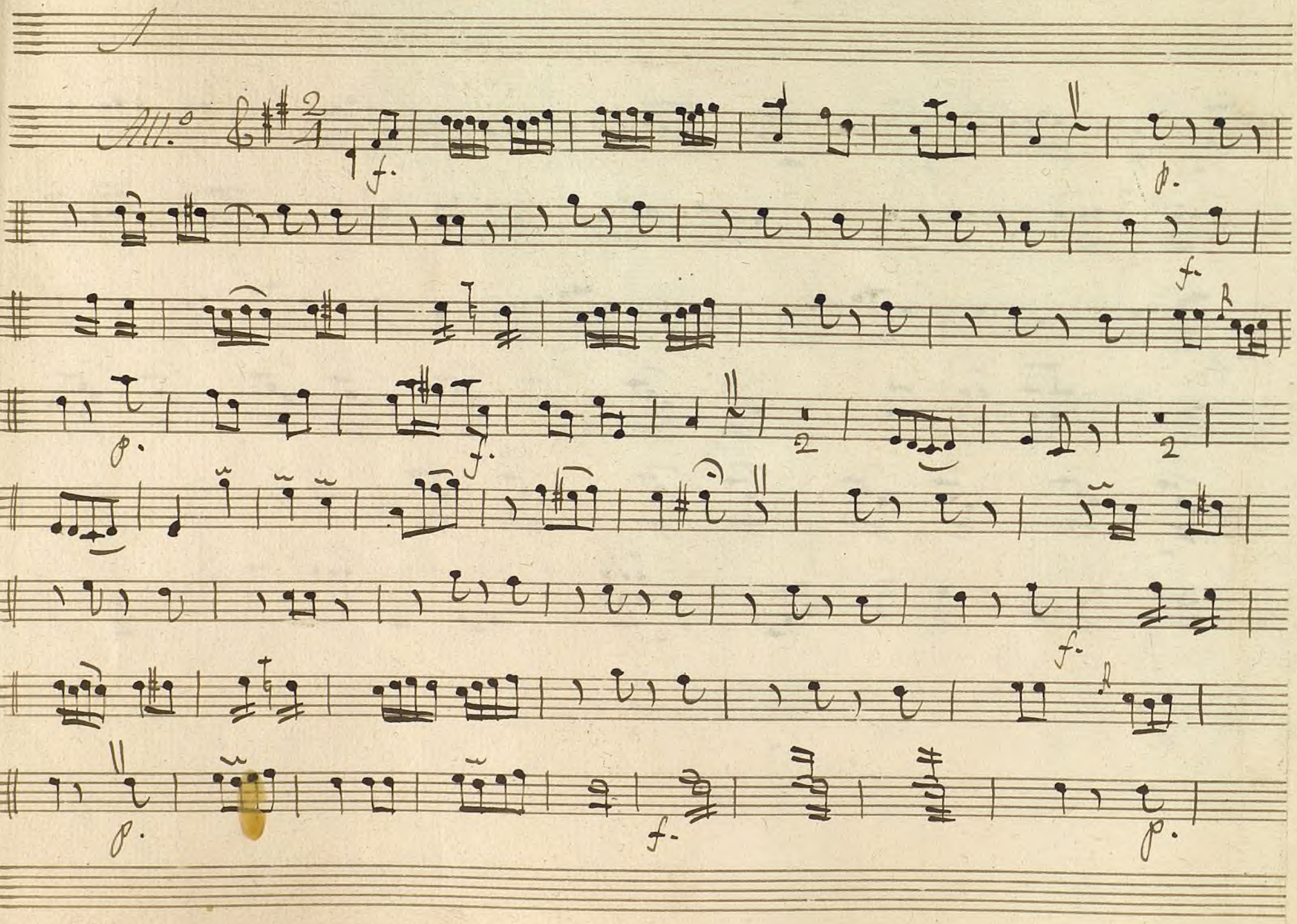

Ayuntamiento de Madrid

Ayuntamiento de Madrid

Ayuntamiento de Madrid

1200055/50

MUS 124-12

+

Violin 2.º

Ton.ª a 3

Los Pastores.

Ayuntamiento de Madrid

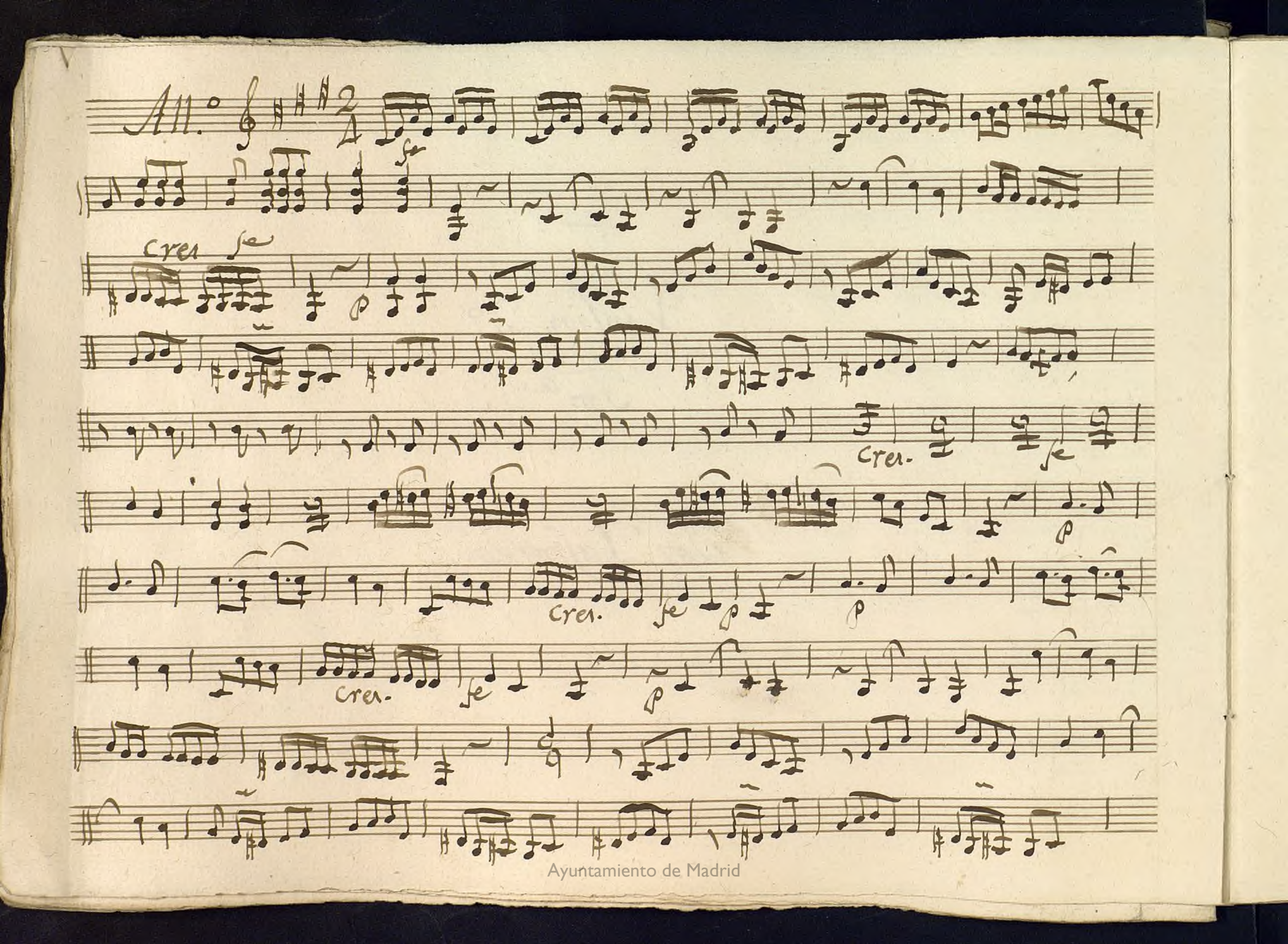

Ayuntamiento de Madrid

Ayuntamiento de Madrid

All.o

Poco f

Ayuntamiento de Madrid

All.o

Al Segno.

Mai All.o

fmo

Parola -

Ayuntamiento de Madrid

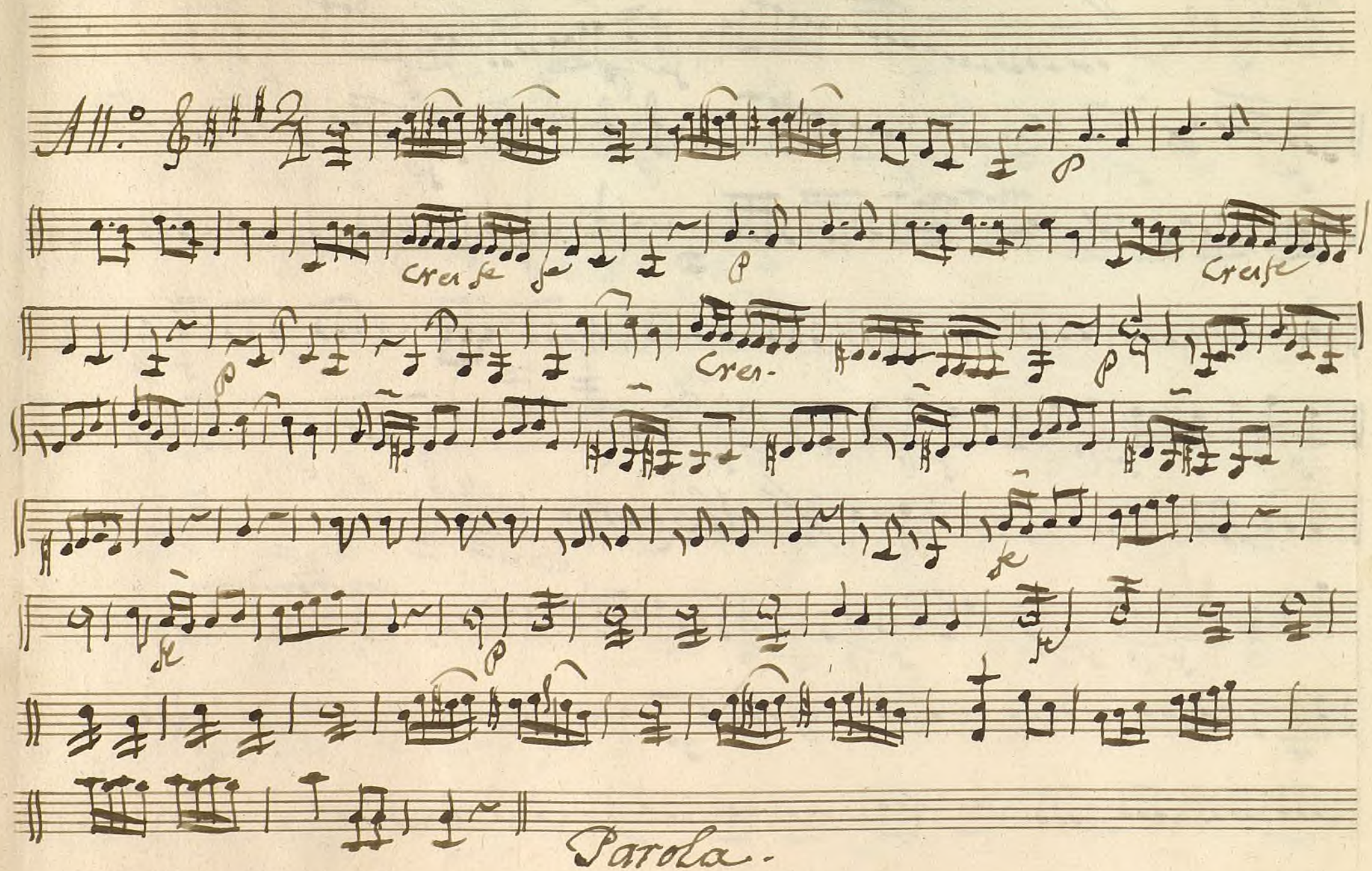

Ayuntamiento de Madrid

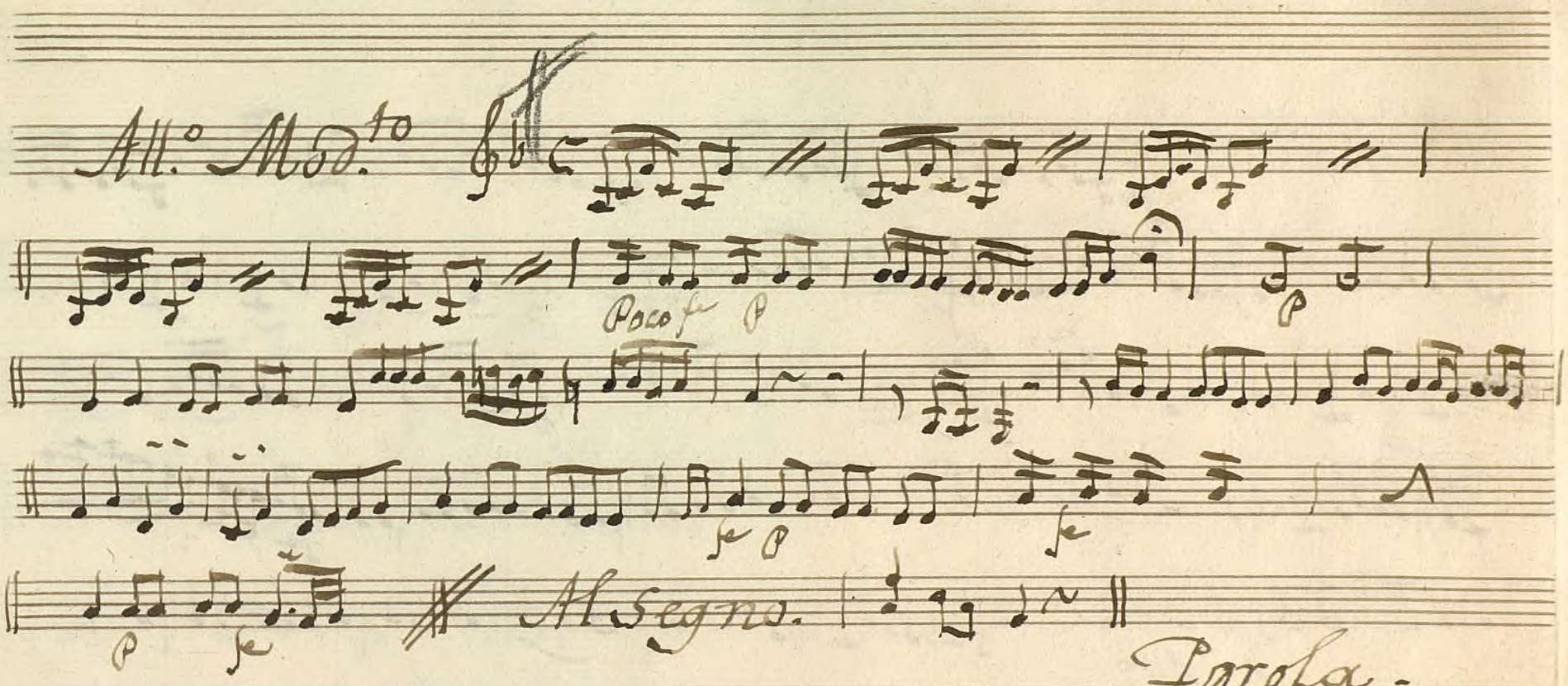

Ayuntamiento de Madrid

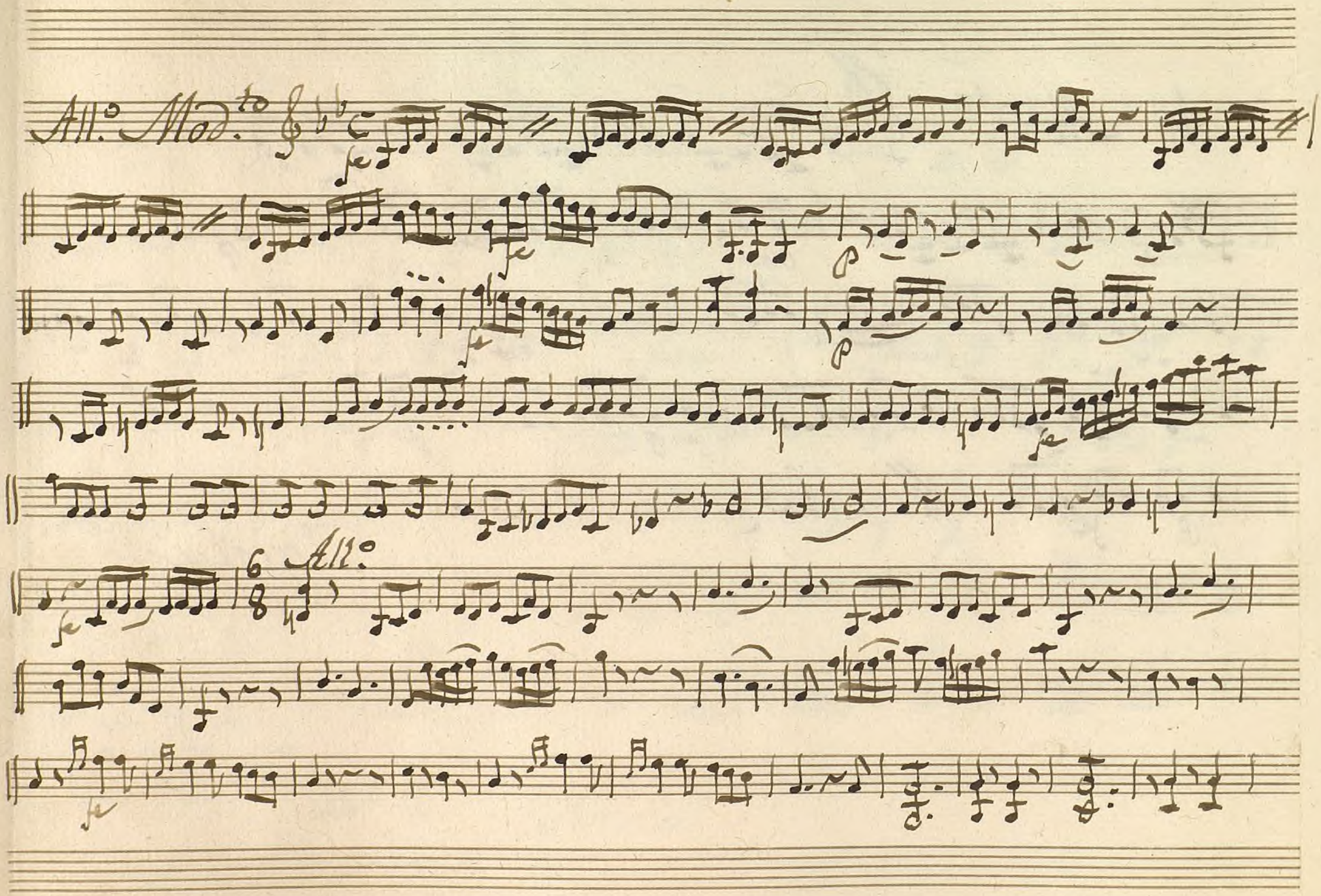

Ayuntamiento de Madrid

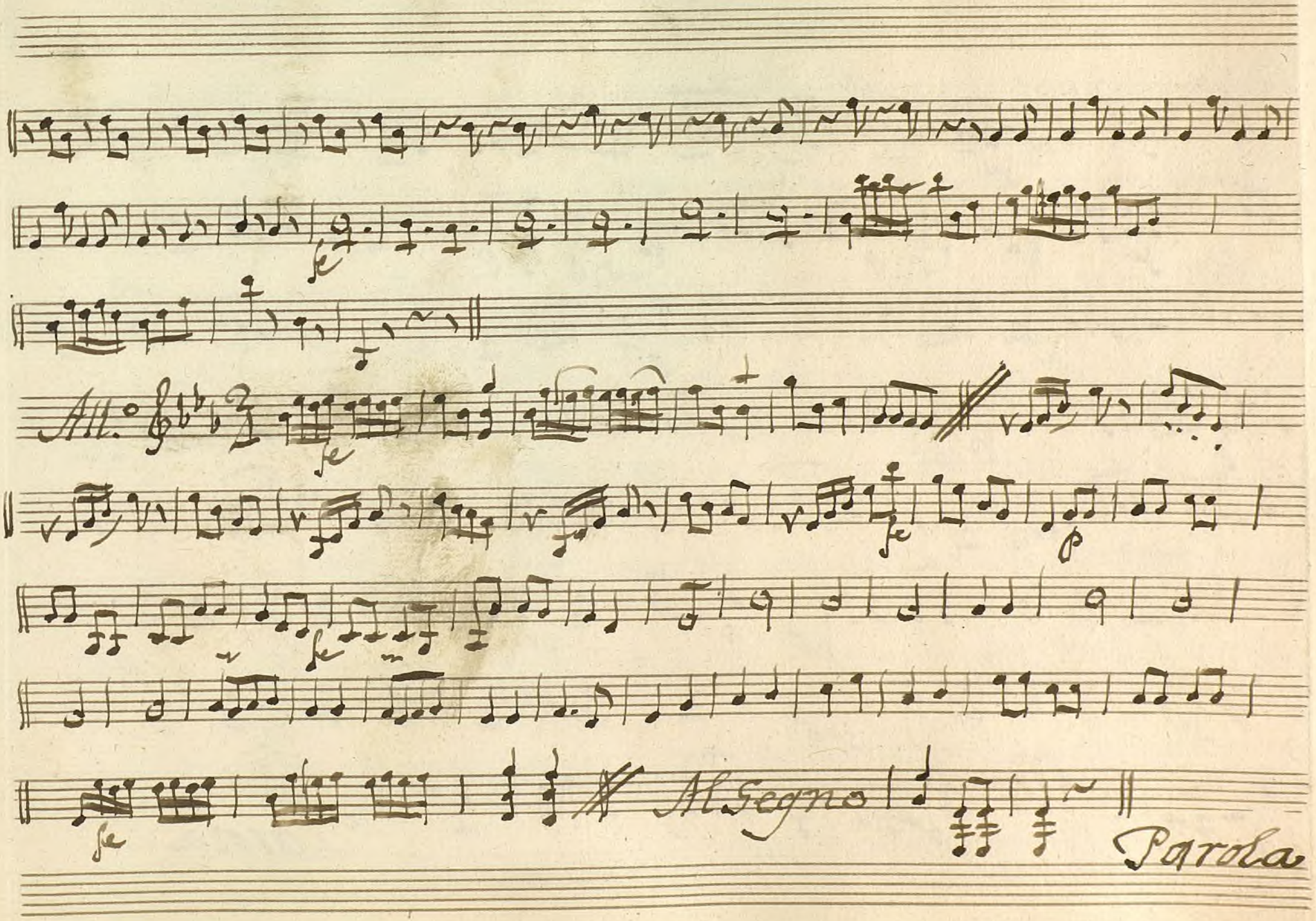

Ayuntamiento de Madrid

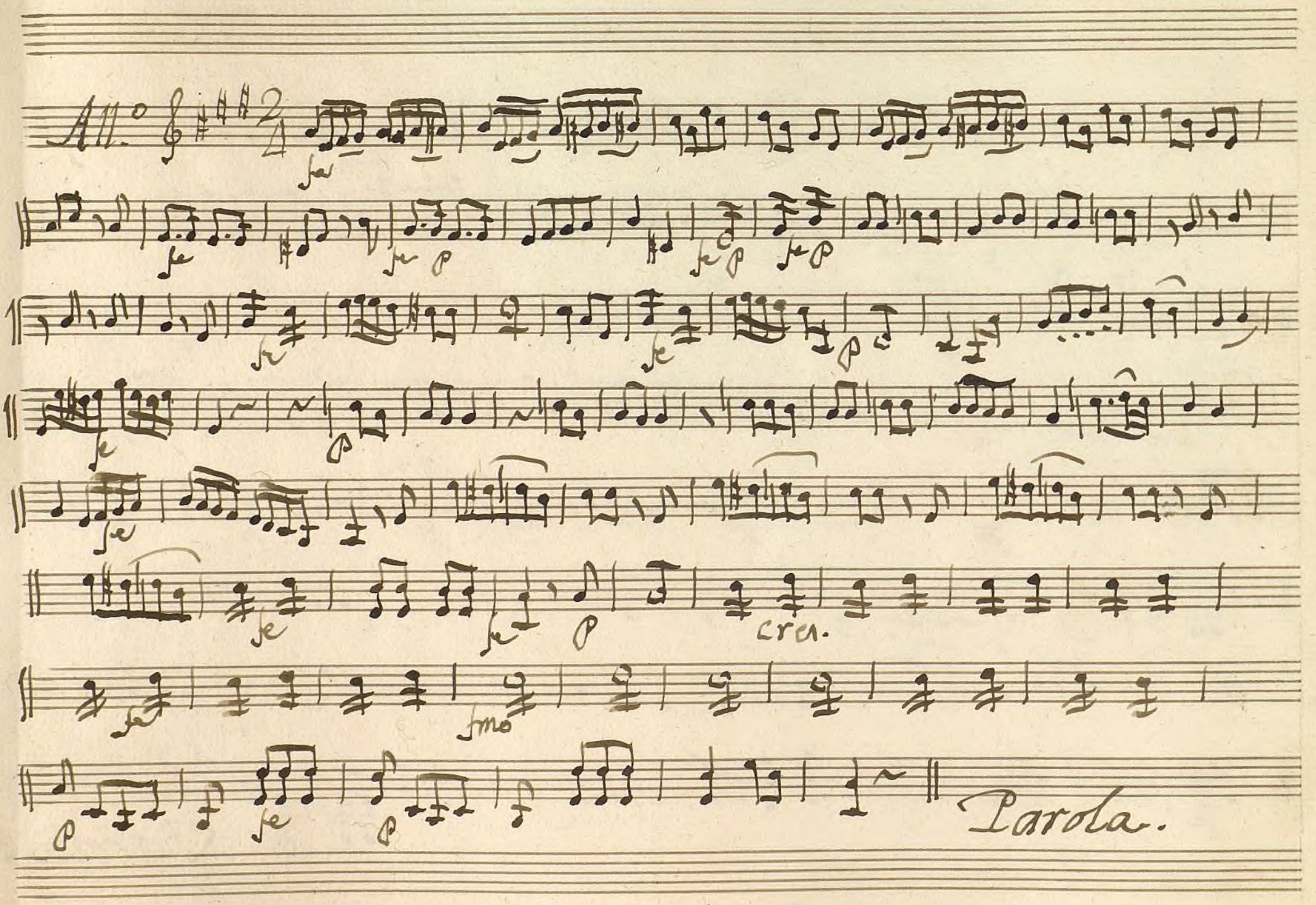

Ayuntamiento de Madrid

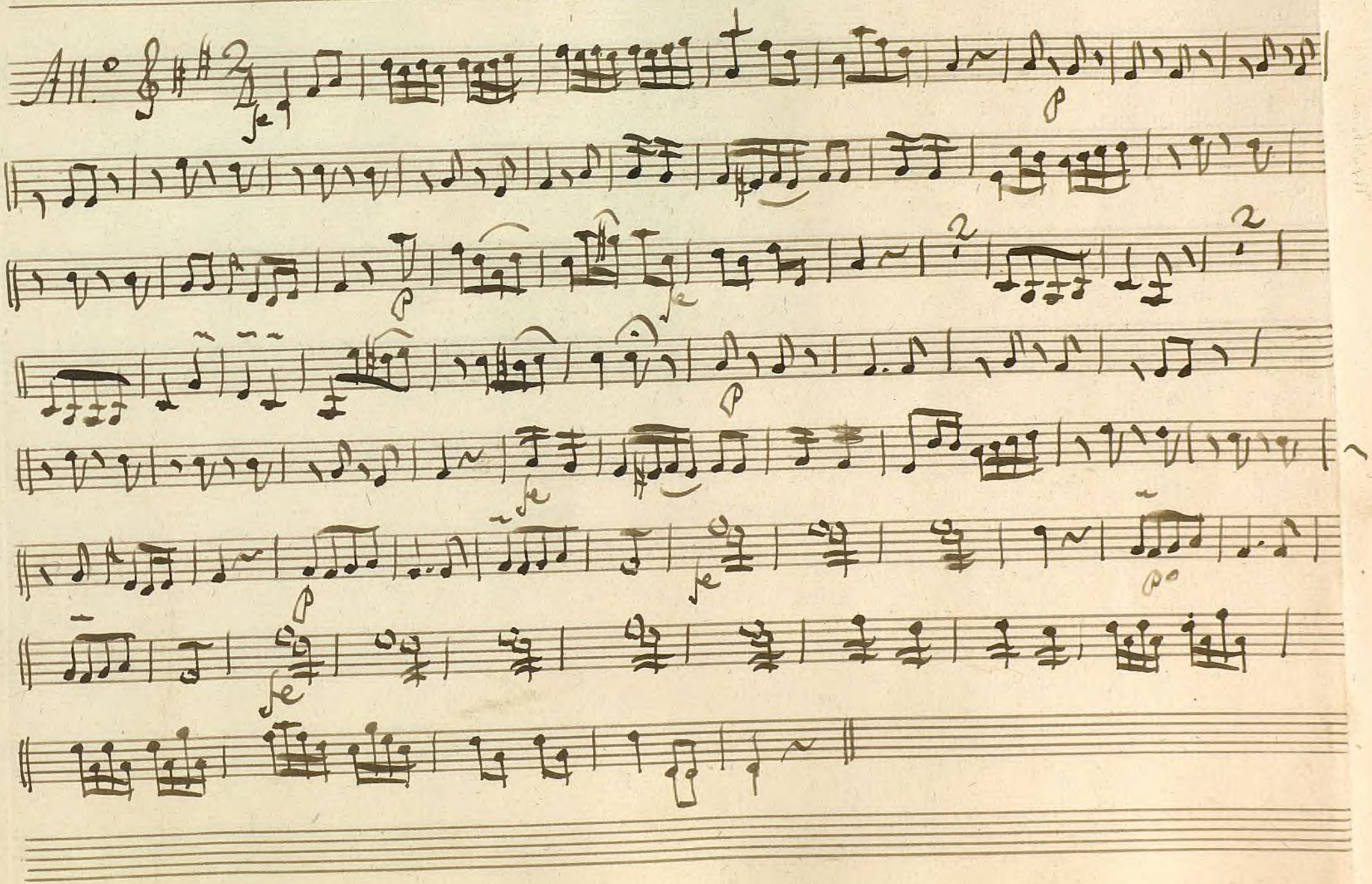

Ayuntamiento de Madrid

Ayuntamiento de Madrid

1200055150

Mus 124-12

Violin 2.º

Ton.ª à 3.º

Los Pastores

Ayuntamiento de Madrid

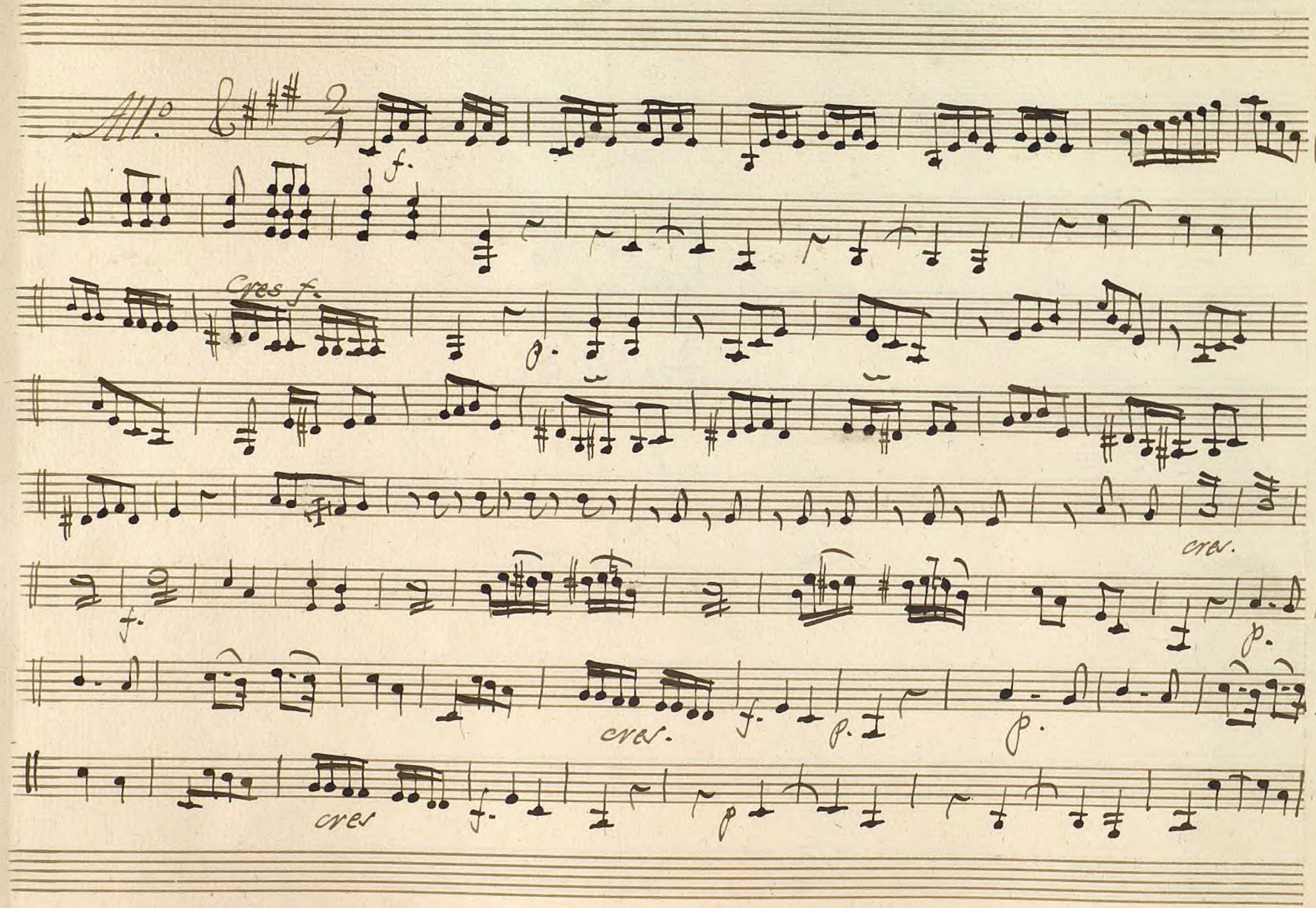

Ayuntamiento de Madrid

Ayuntamiento de Madrid

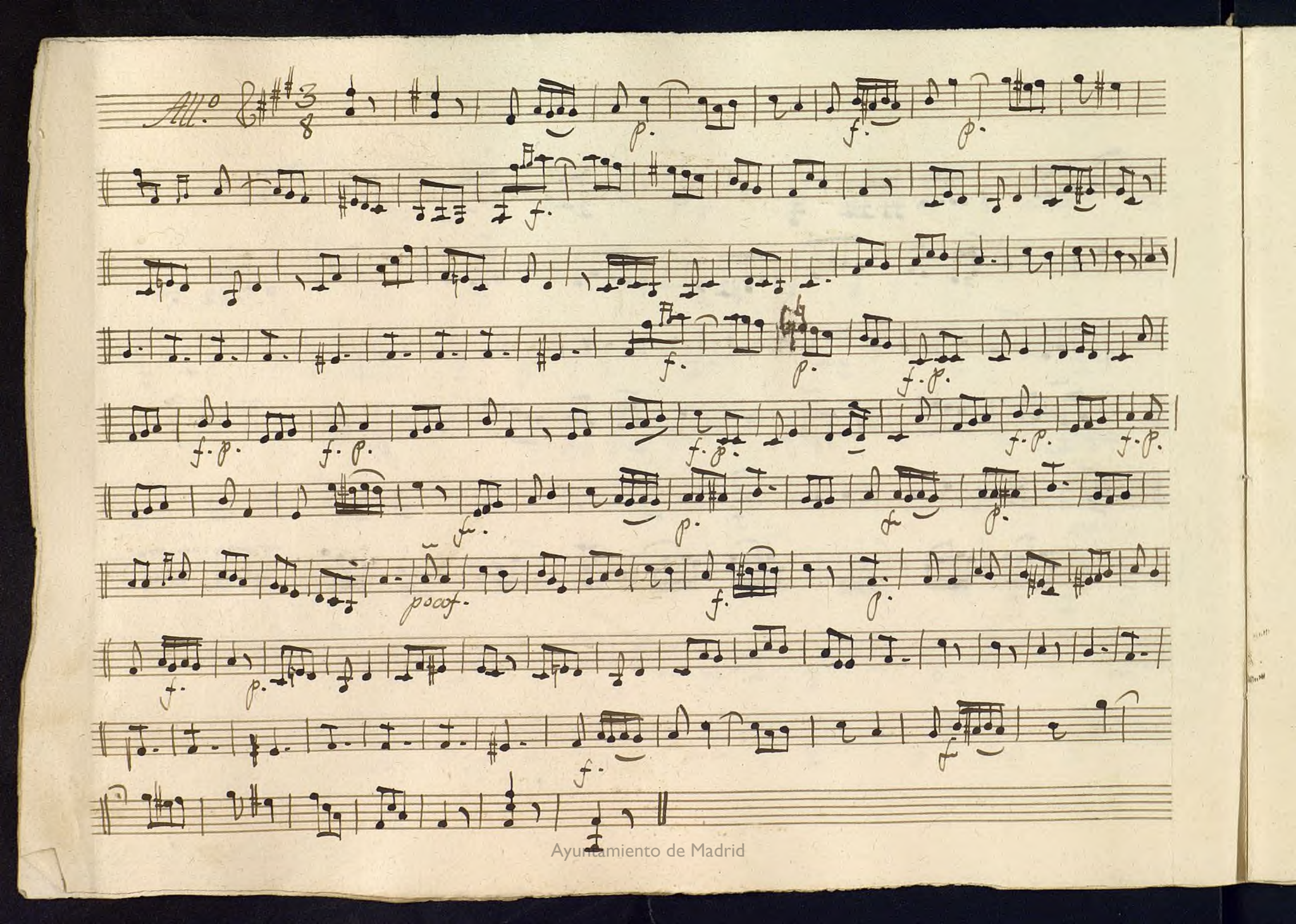

Ayuntamiento de Madrid

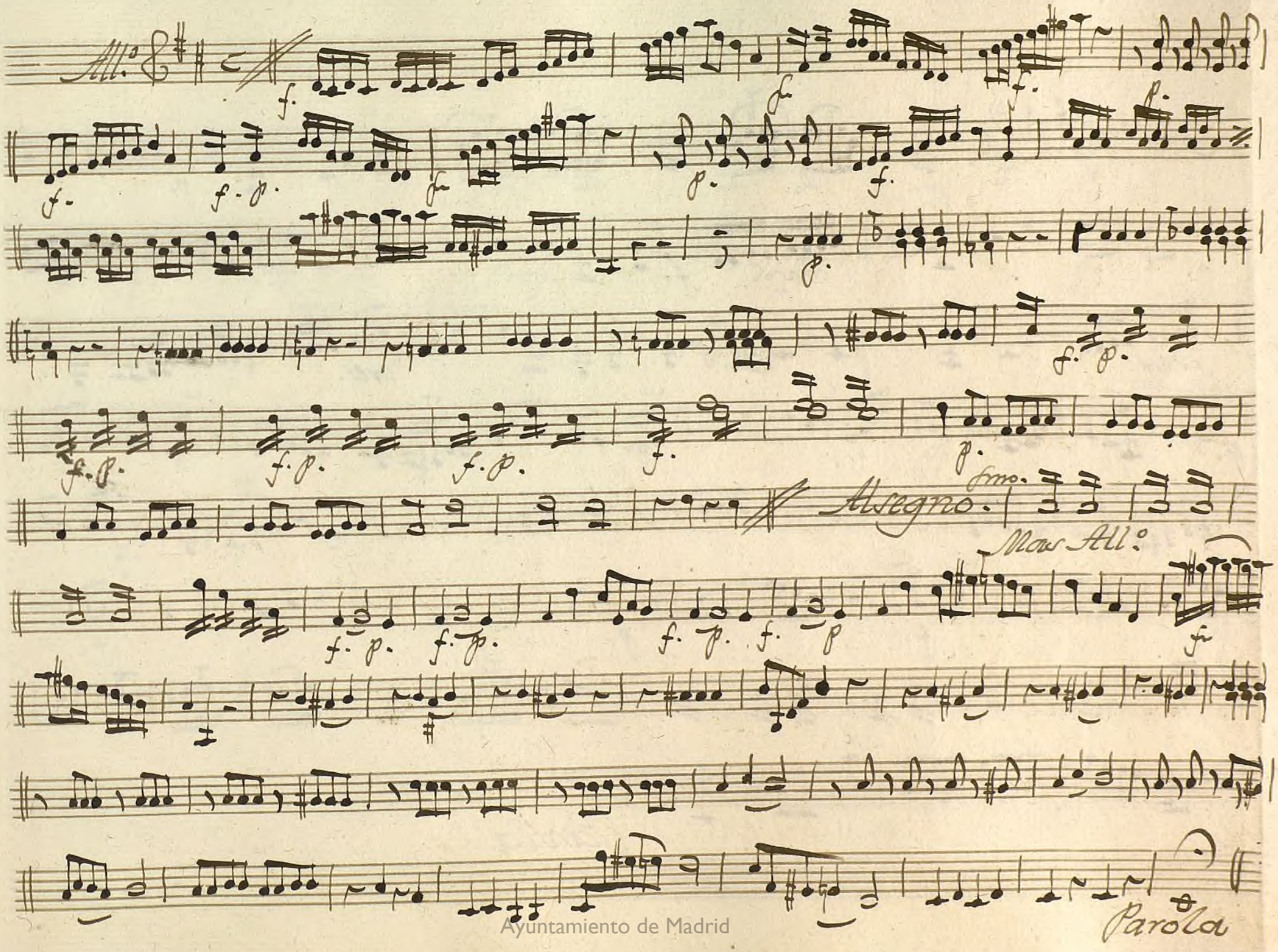

Ayuntamiento de Madrid

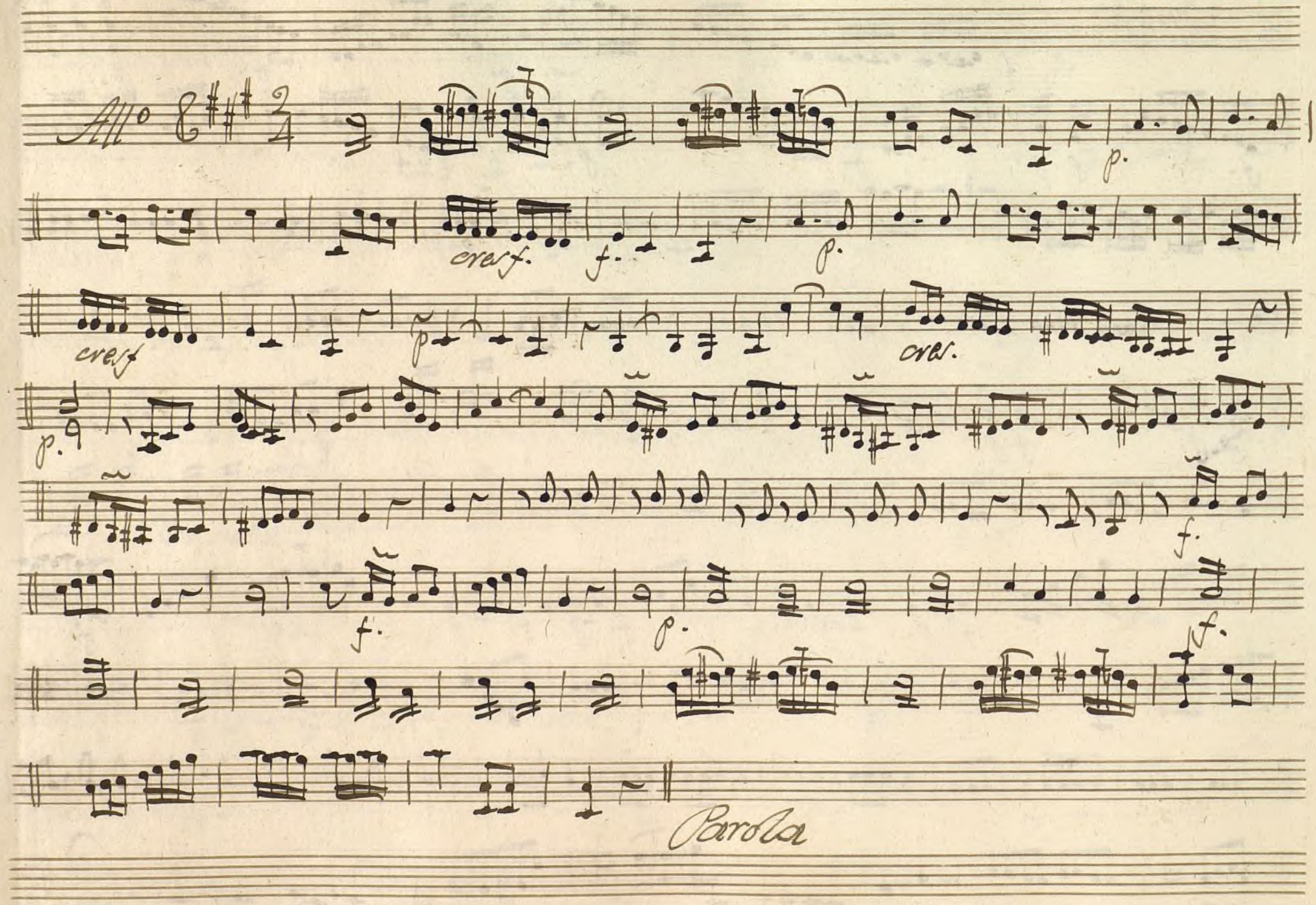

Ayuntamiento de Madrid

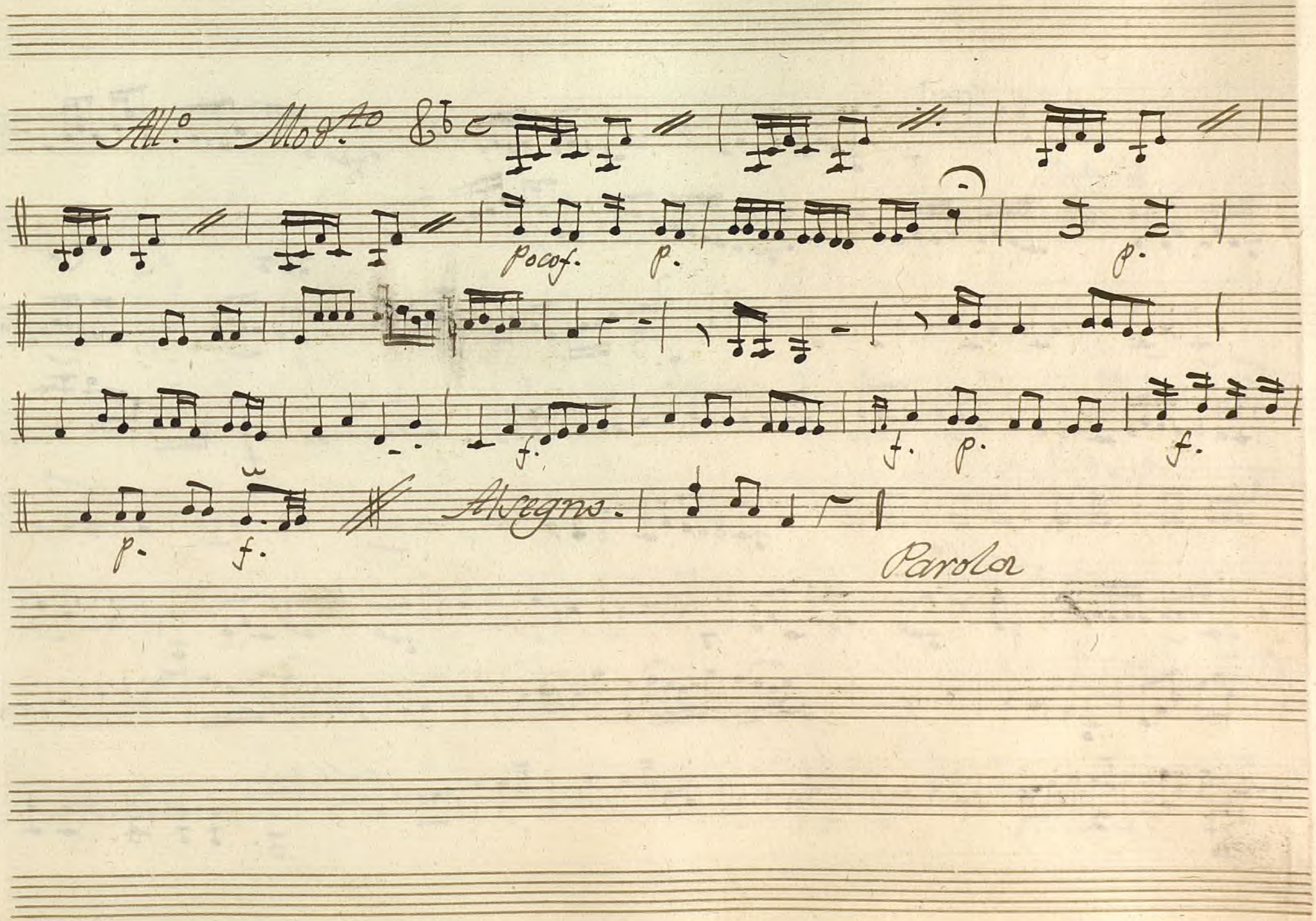

Ayuntamiento de Madrid

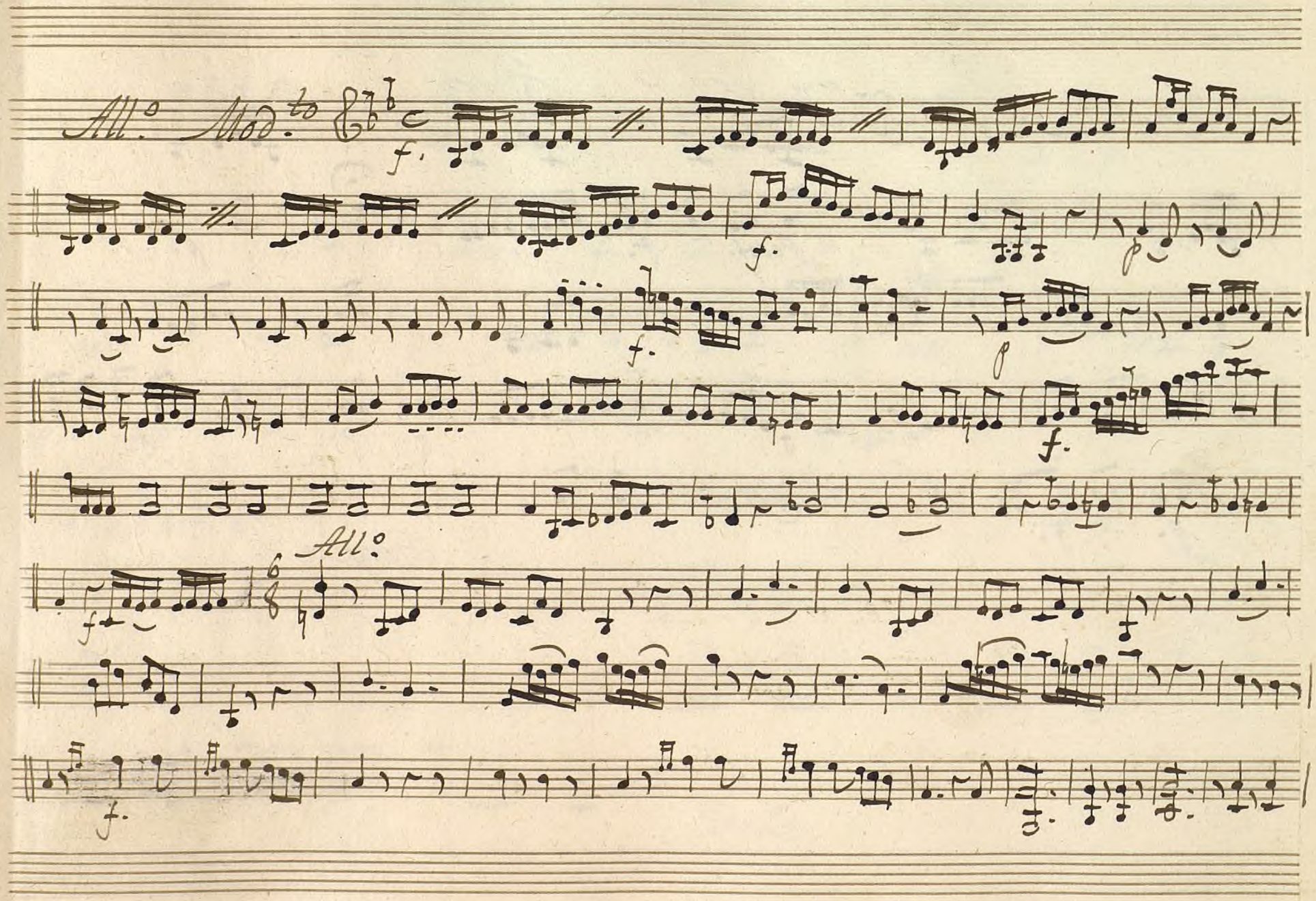

Ayuntamiento de Madrid

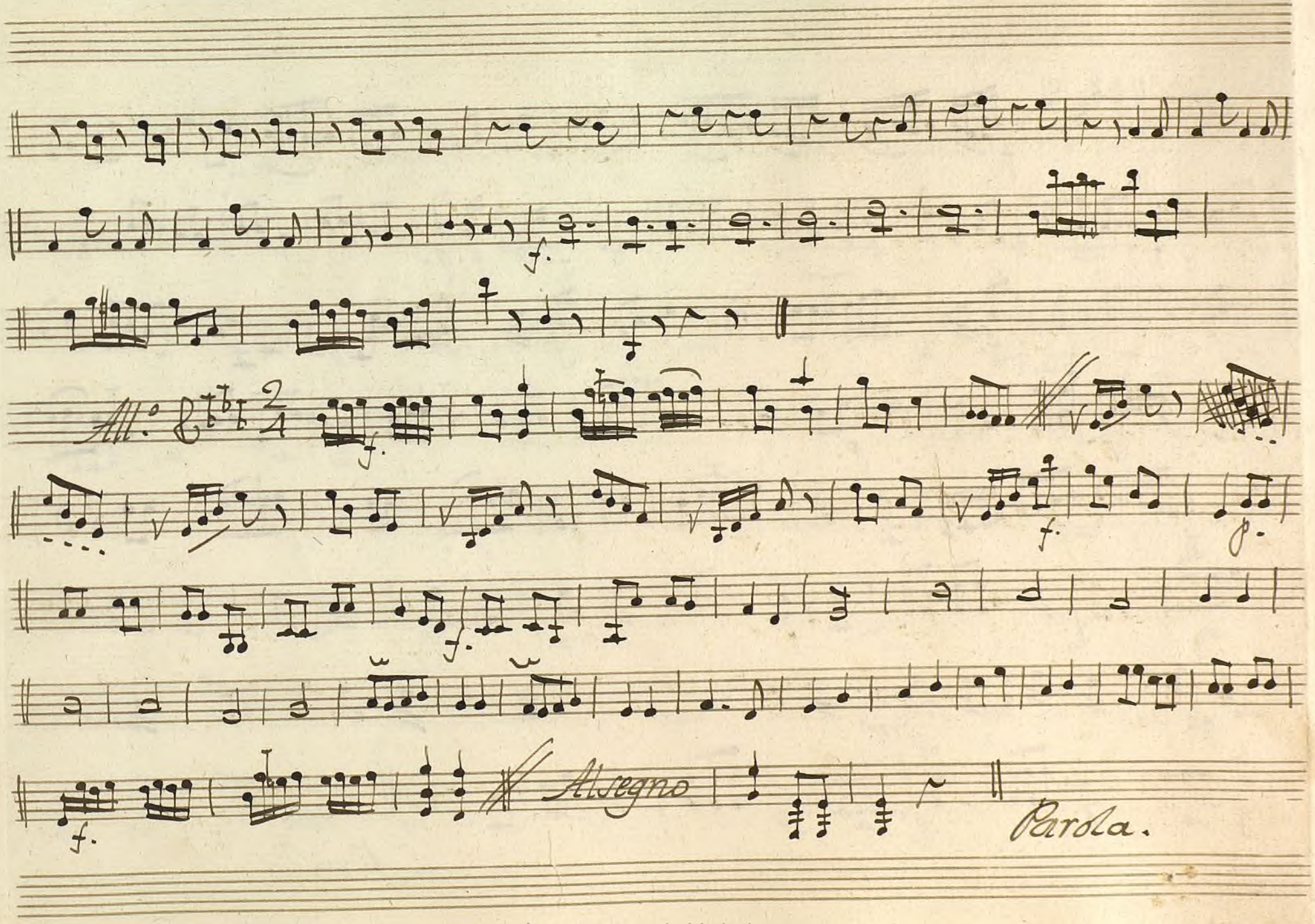

Ayuntamiento de Madrid

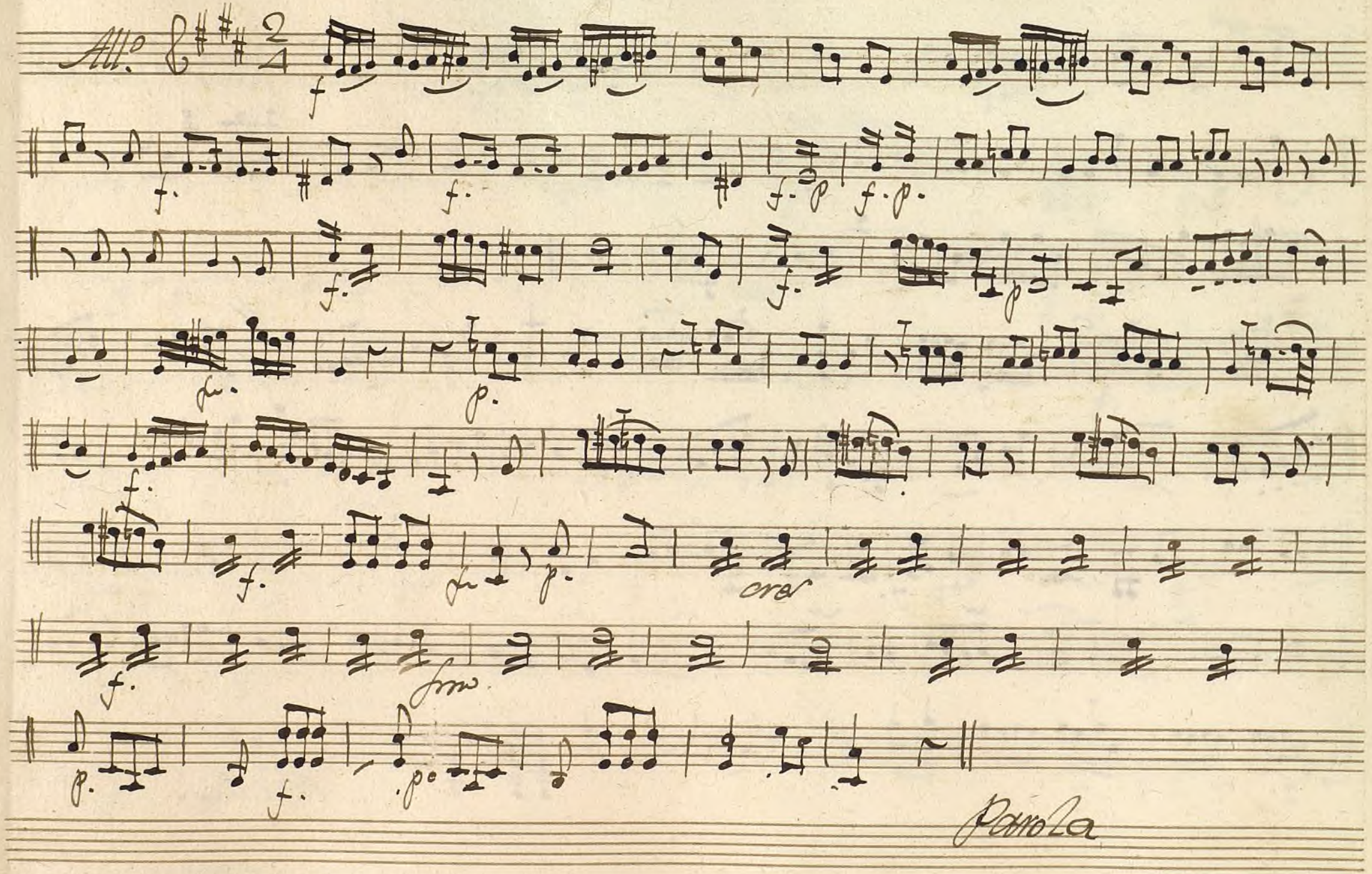

Parola

Ayuntamiento de Madrid

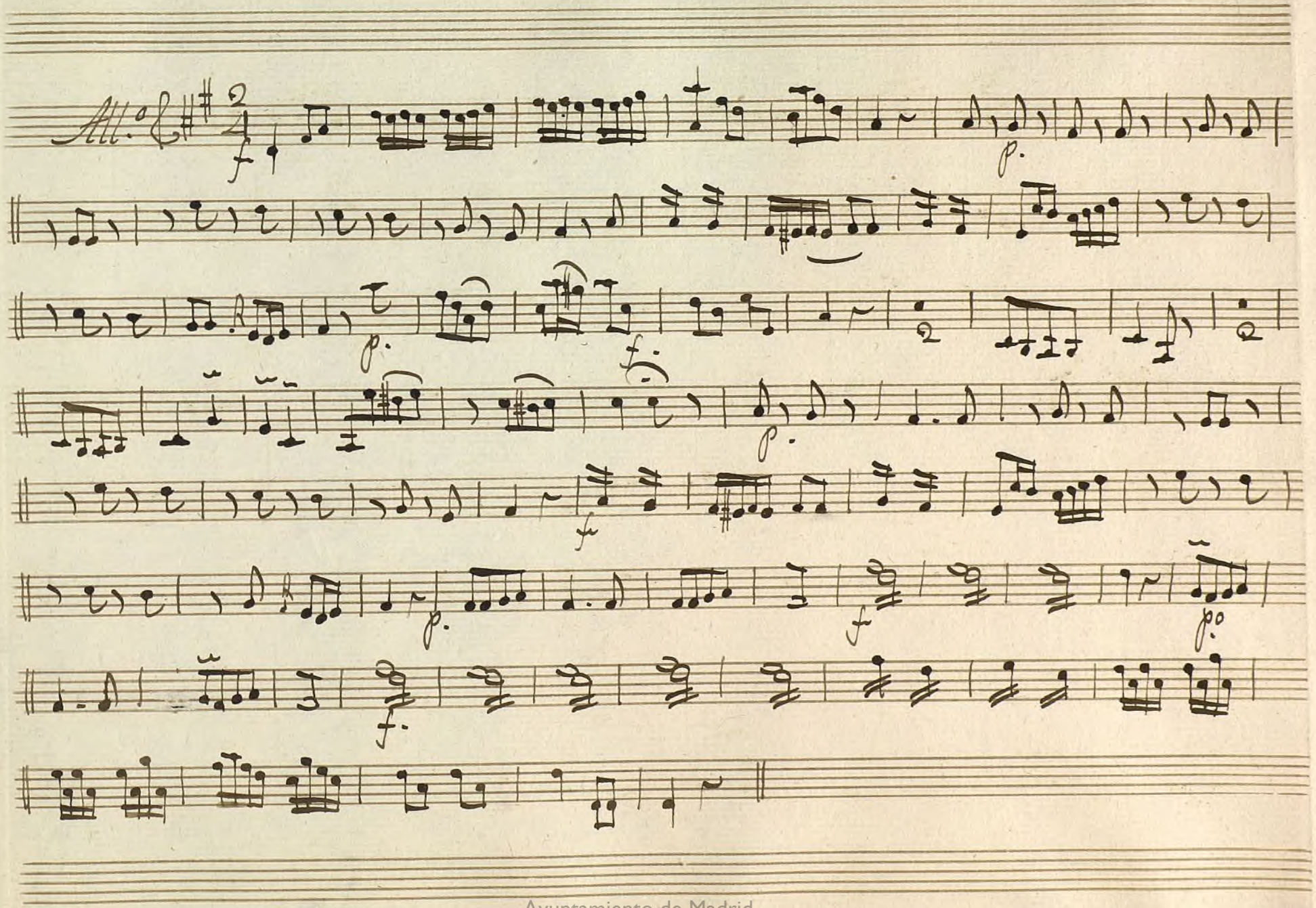

Ayuntamiento de Madrid

Ayuntamiento de Madrid

1200055150

Mus 124-12

4

Viola

Ton.ª ā 3.º

//

Los Pastores

Ayuntamiento de Madrid

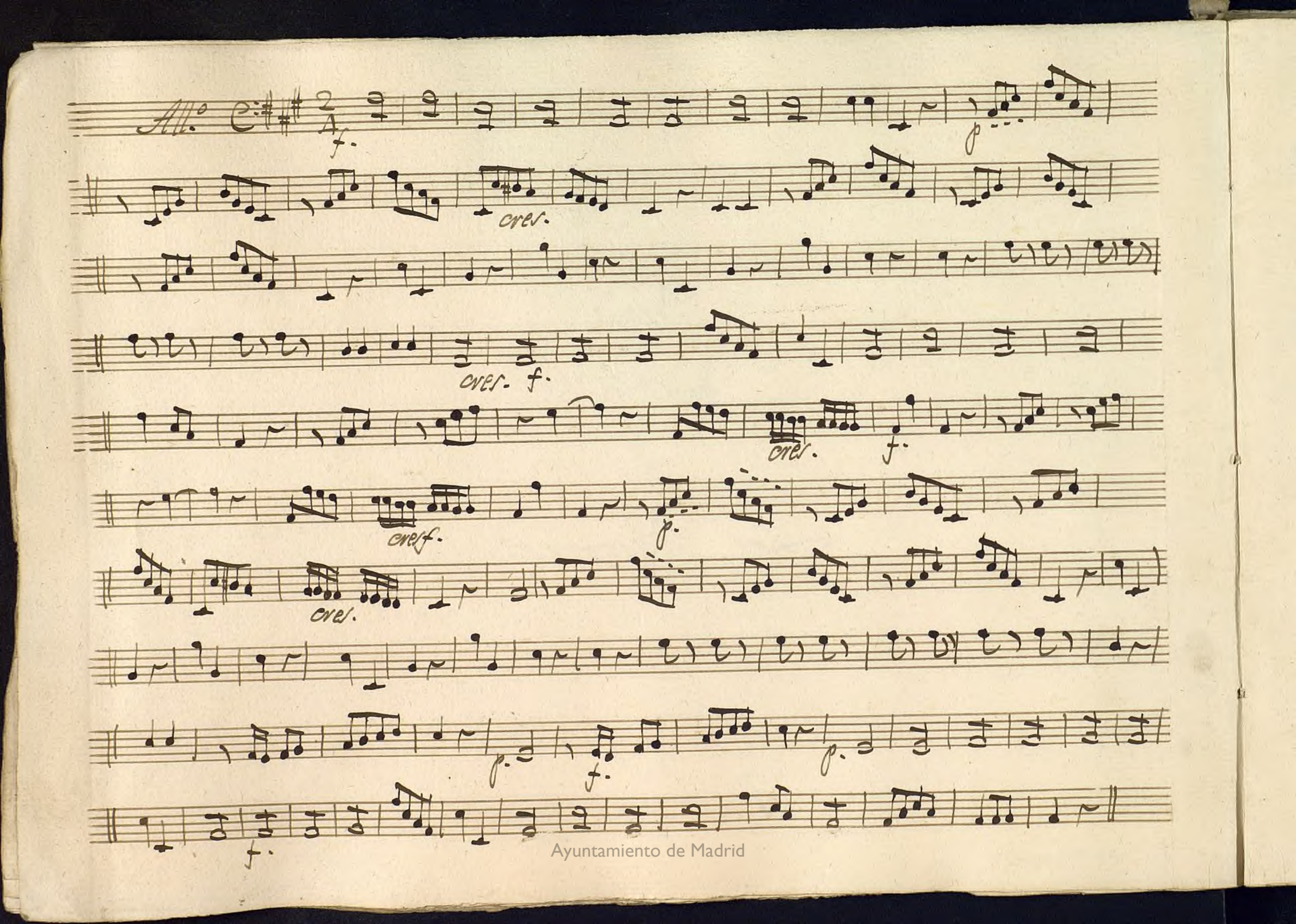

Ayuntamiento de Madrid

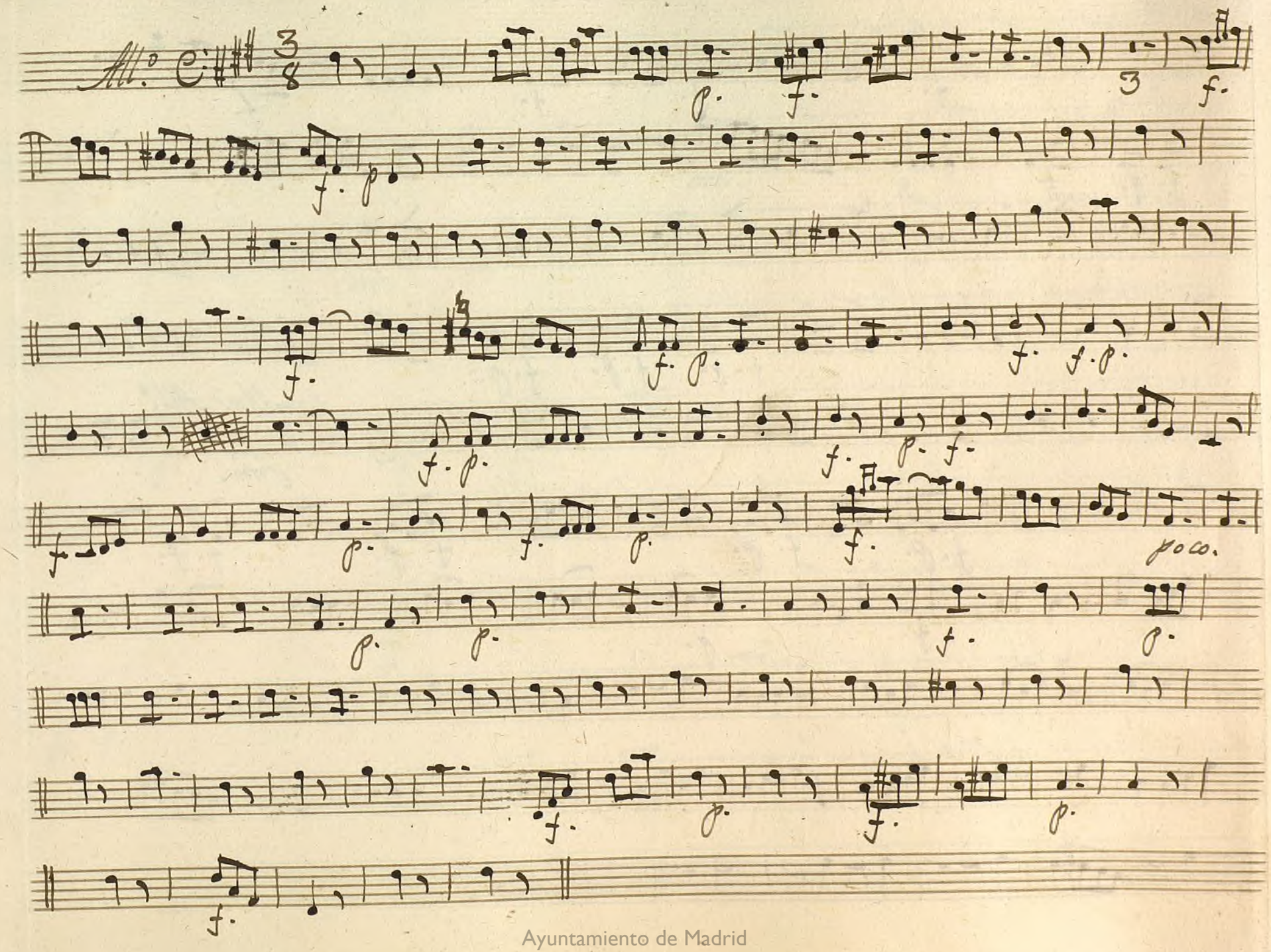

Ayuntamiento de Madrid

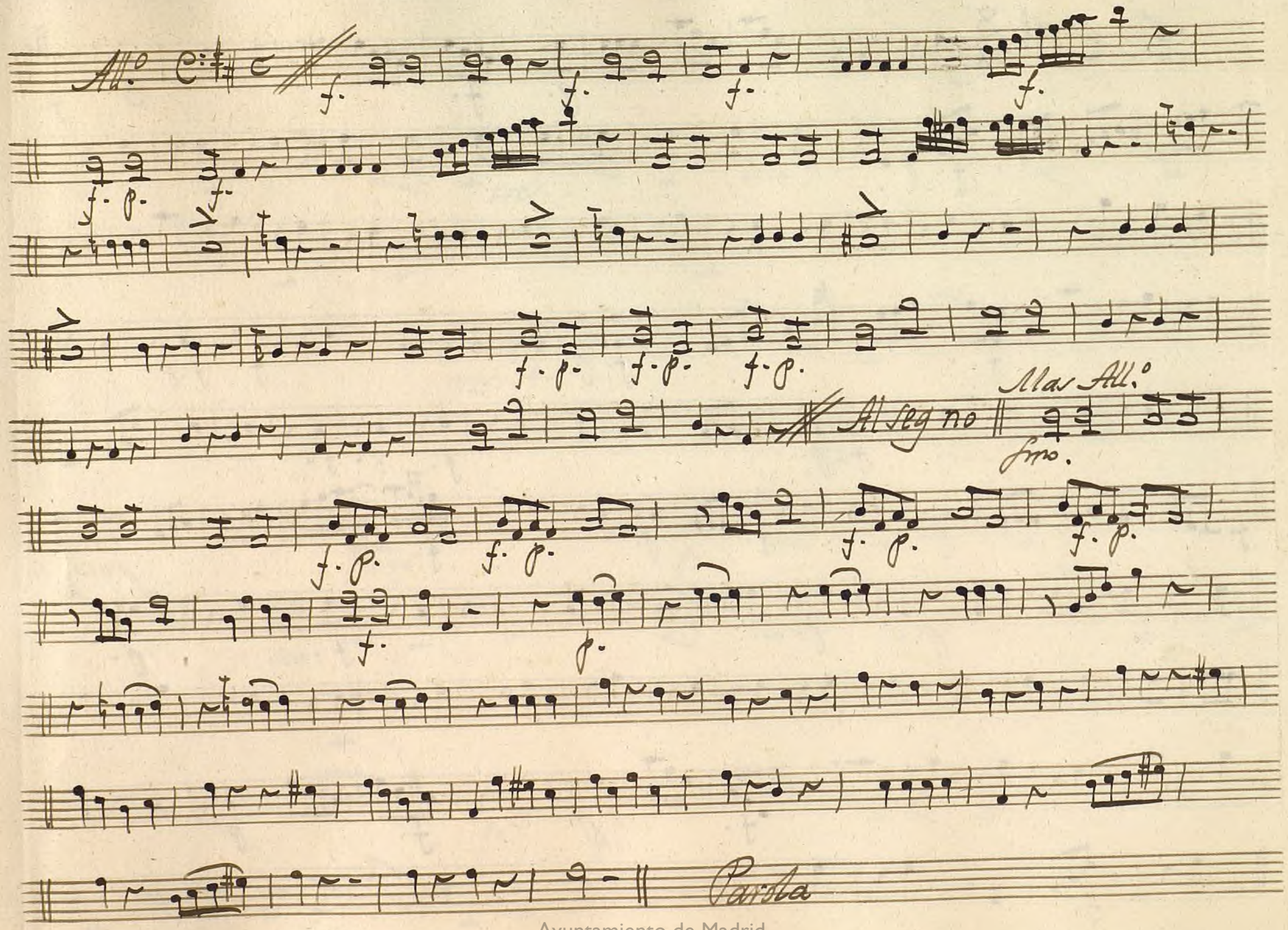

Ayuntamiento de Madrid

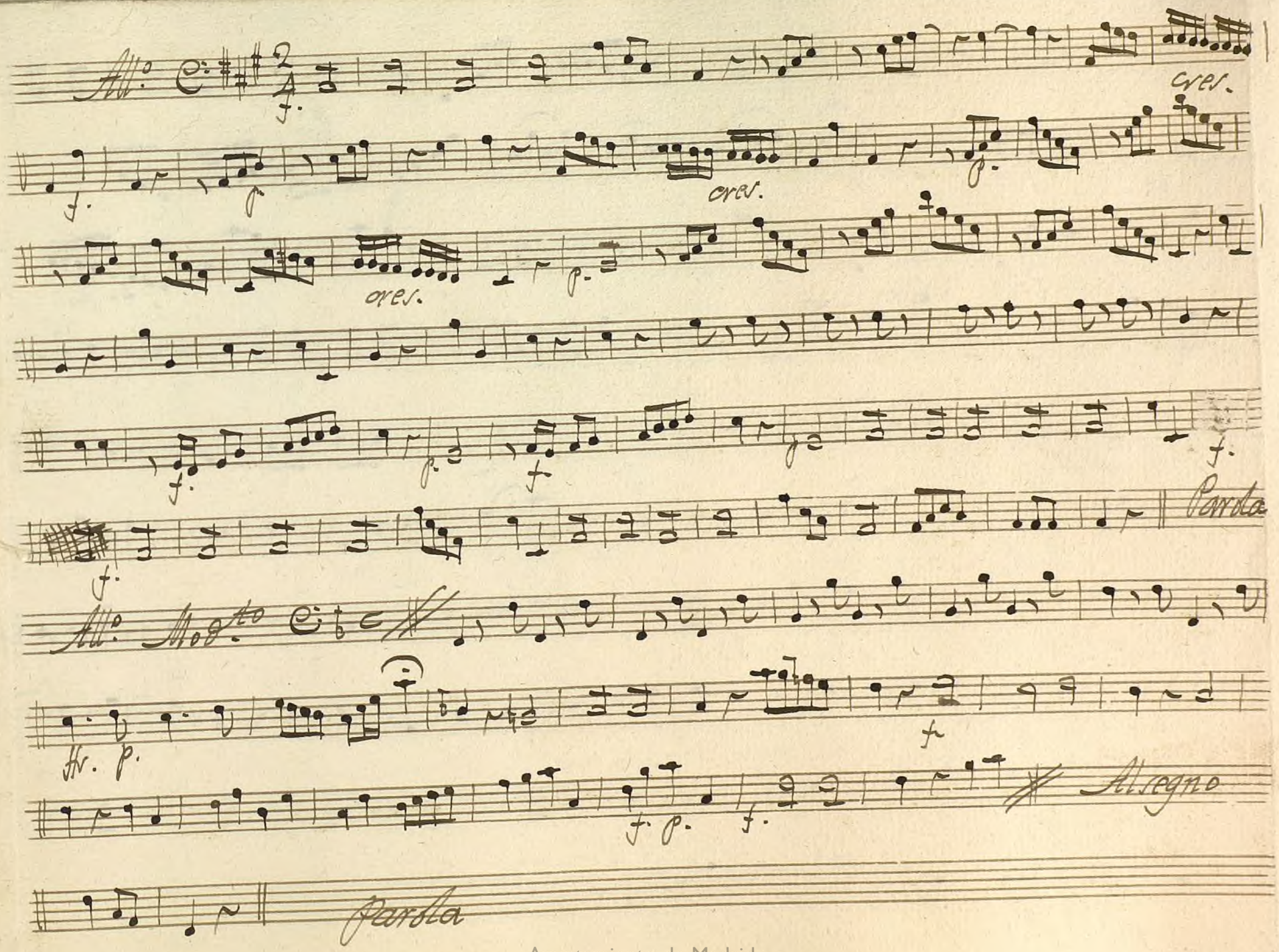

Ayuntamiento de Madrid

Ayuntamiento de Madrid

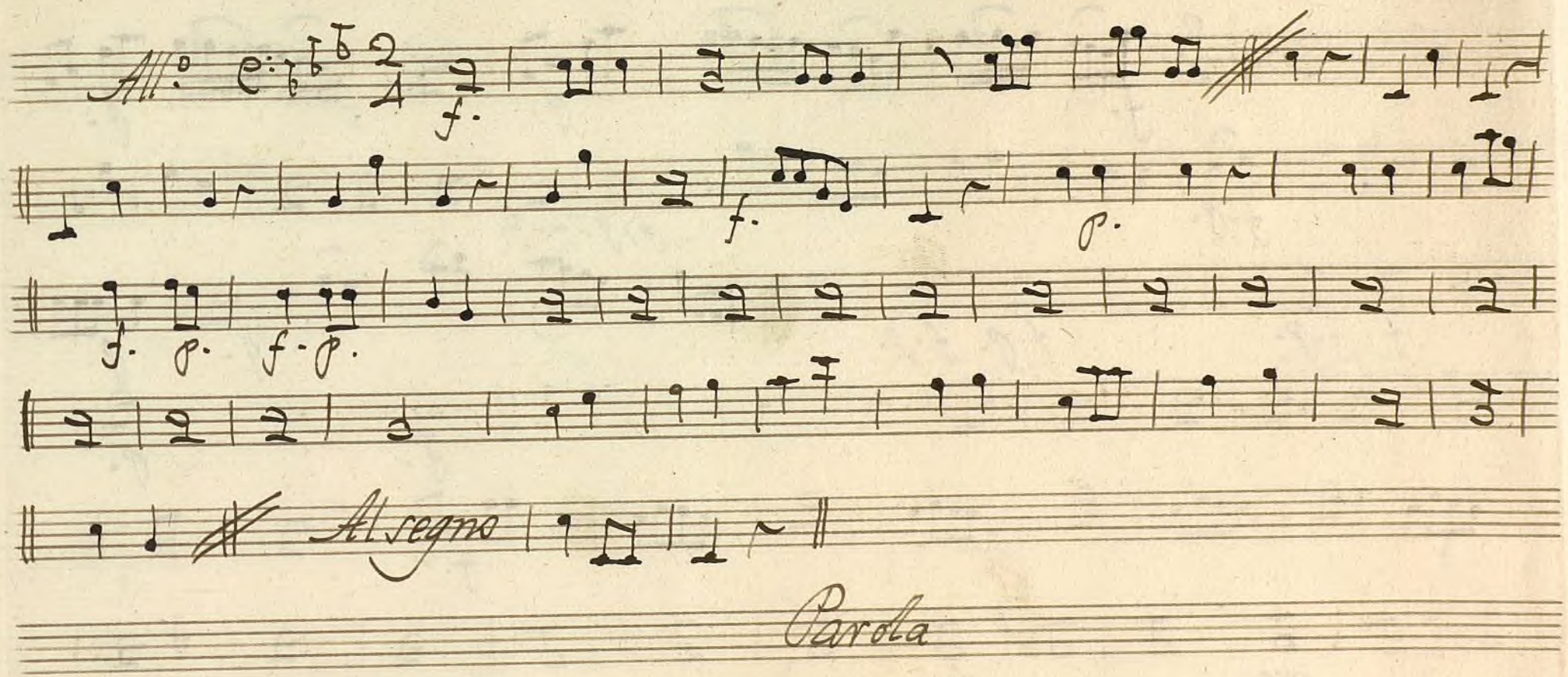

Parda

Ayuntamiento de Madrid

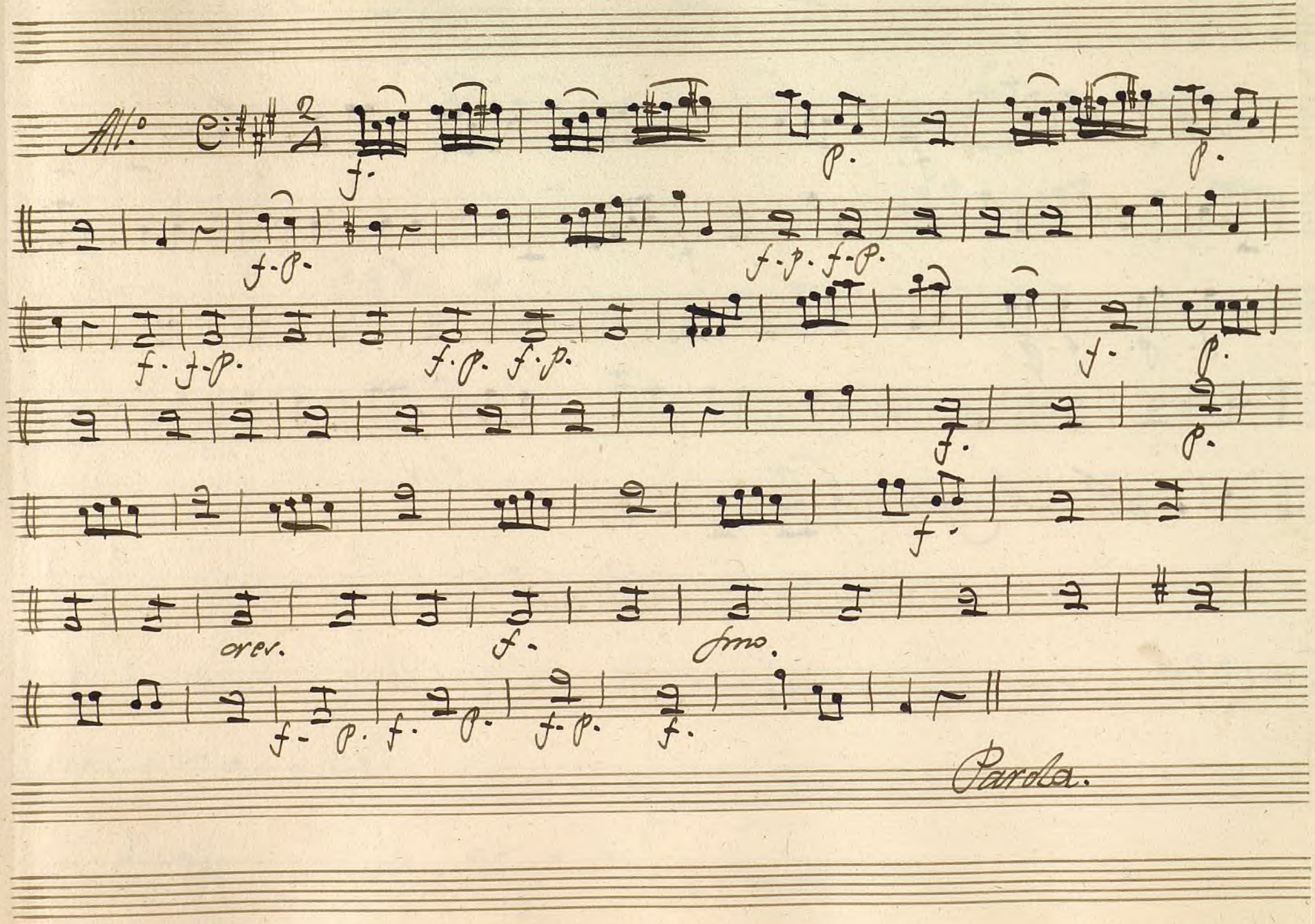

Ayuntamiento de Madrid

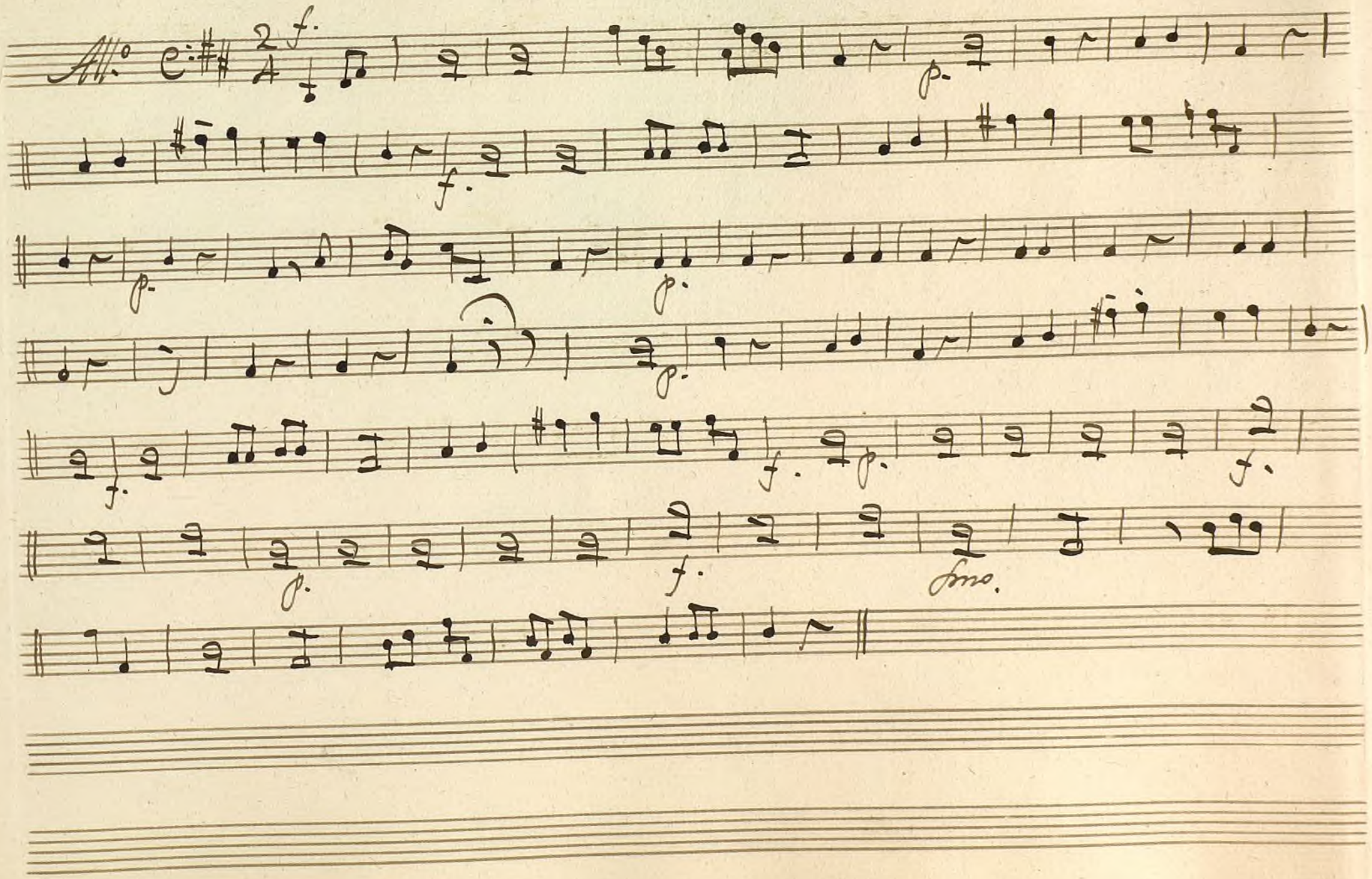

Ayuntamiento de Madrid

Ayuntamiento de Madrid

1200055150

Mus 124-12

t

Oboe 1.°

Ton.a a 3.

Los Pastores.

Ayuntamiento de Madrid

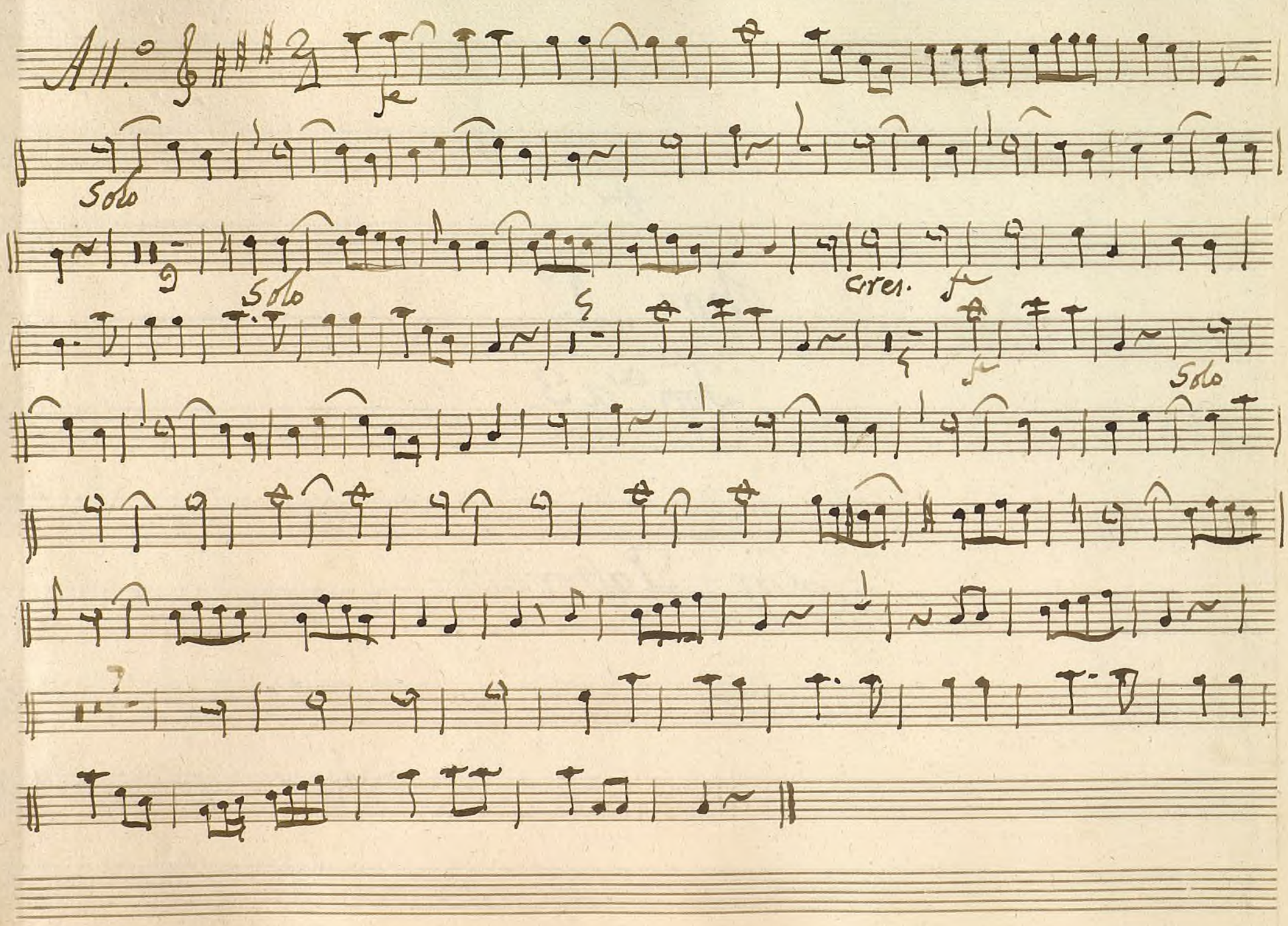

Ayuntamiento de Madrid

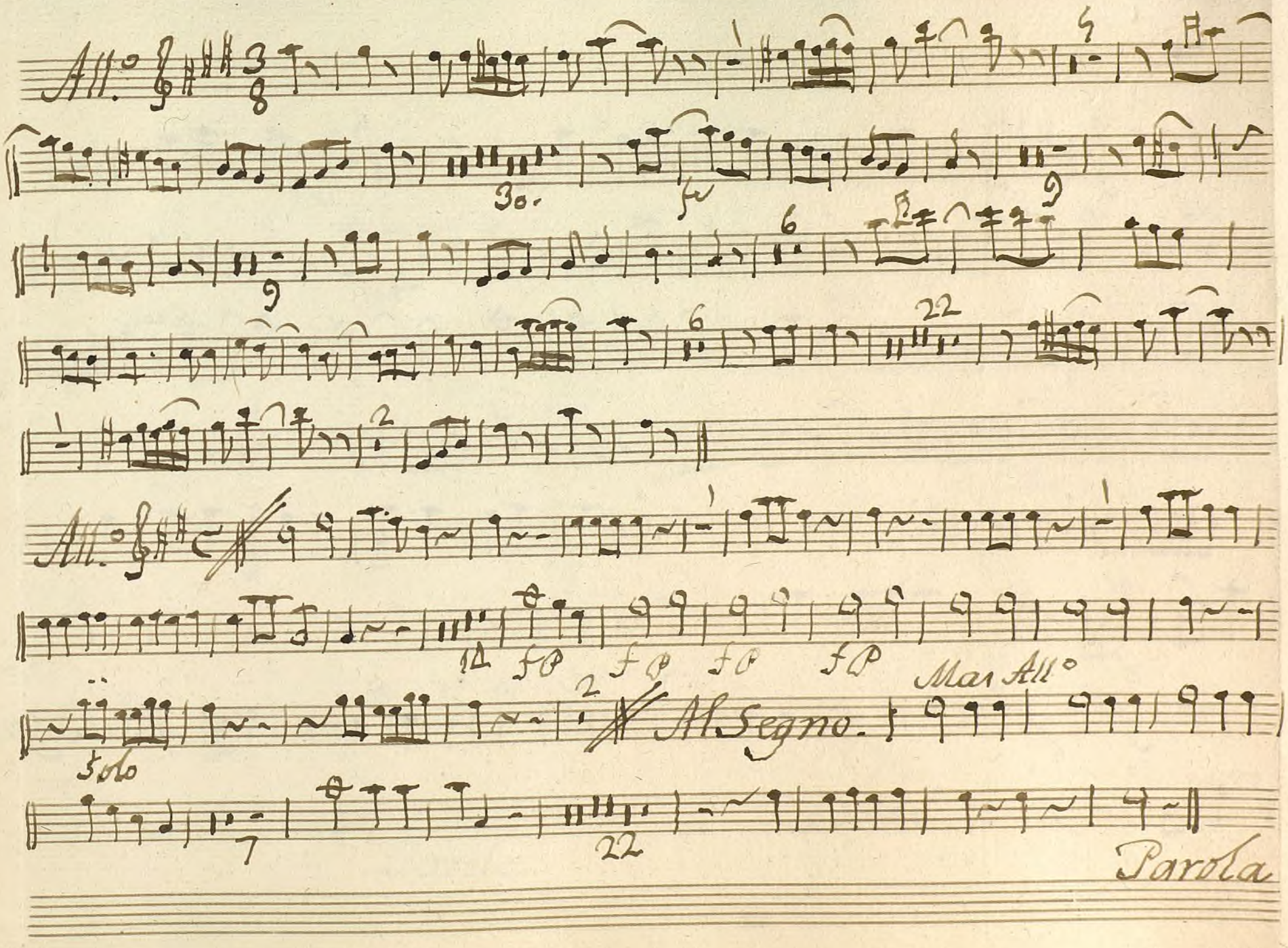

Ayuntamiento de Madrid

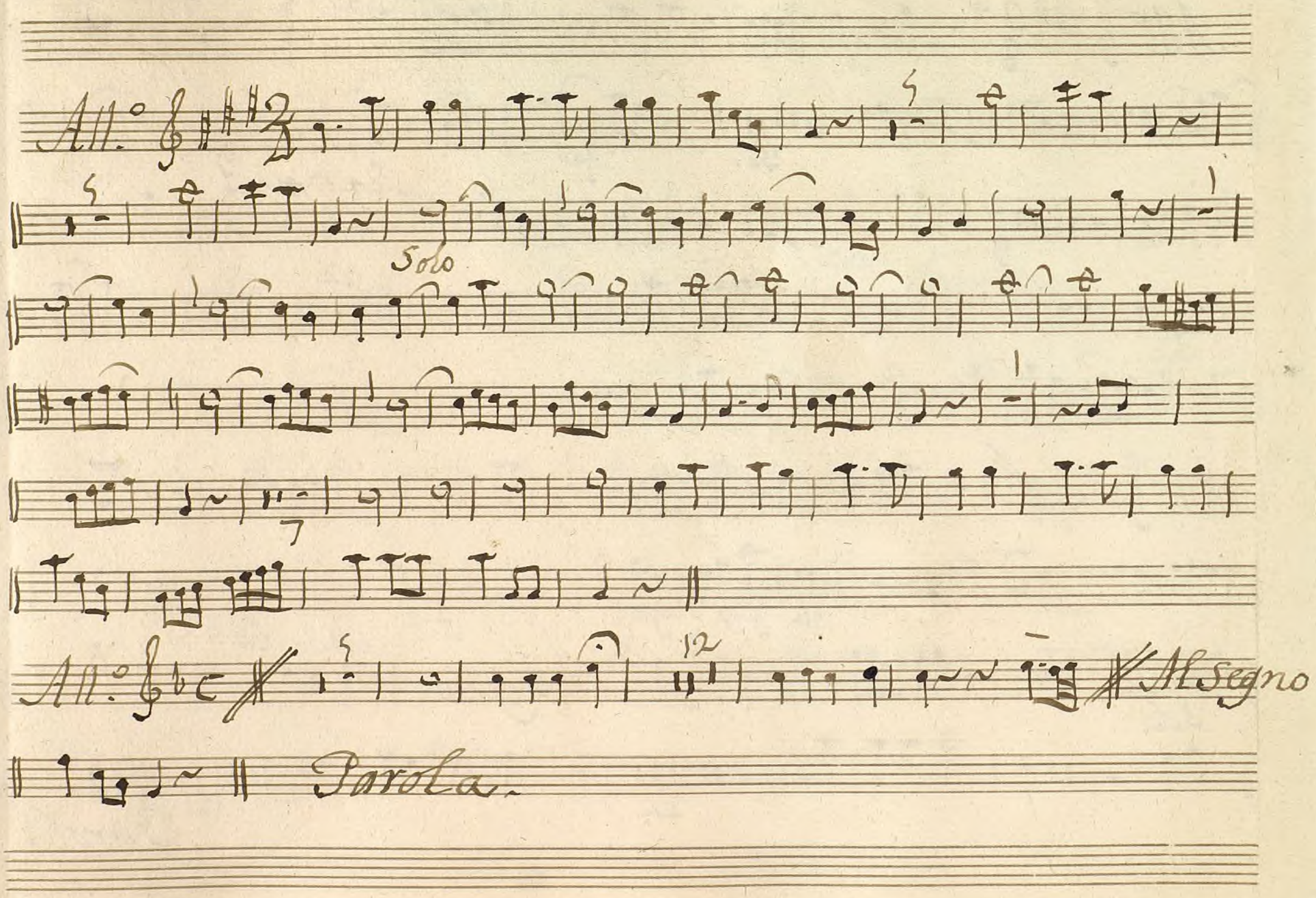

Ayuntamiento de Madrid

All.o Mod.to

All.o

28.

All.o

Solo

Al Segno.

Parola.

Ayuntamiento de Madrid

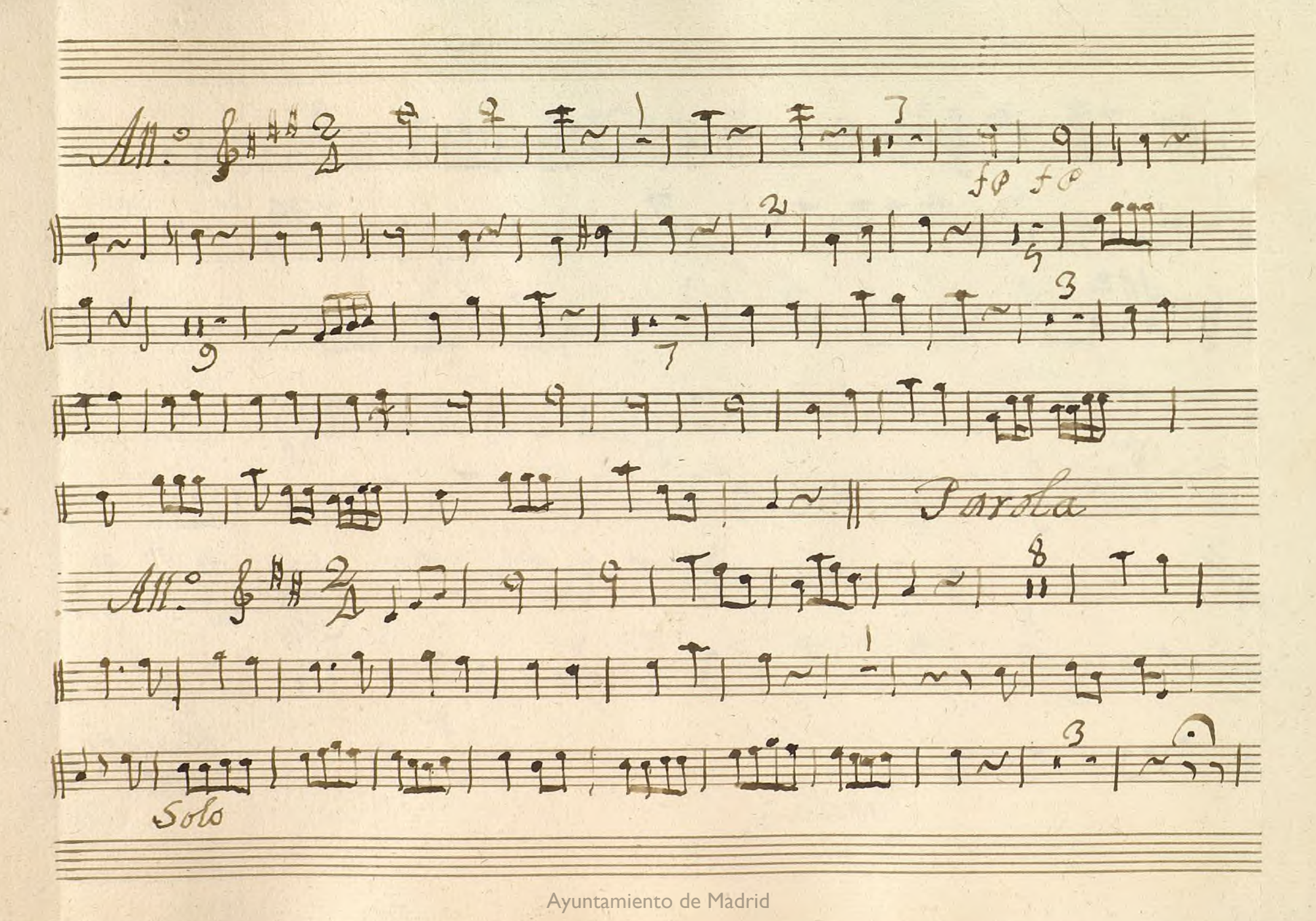

Ayuntamiento de Madrid

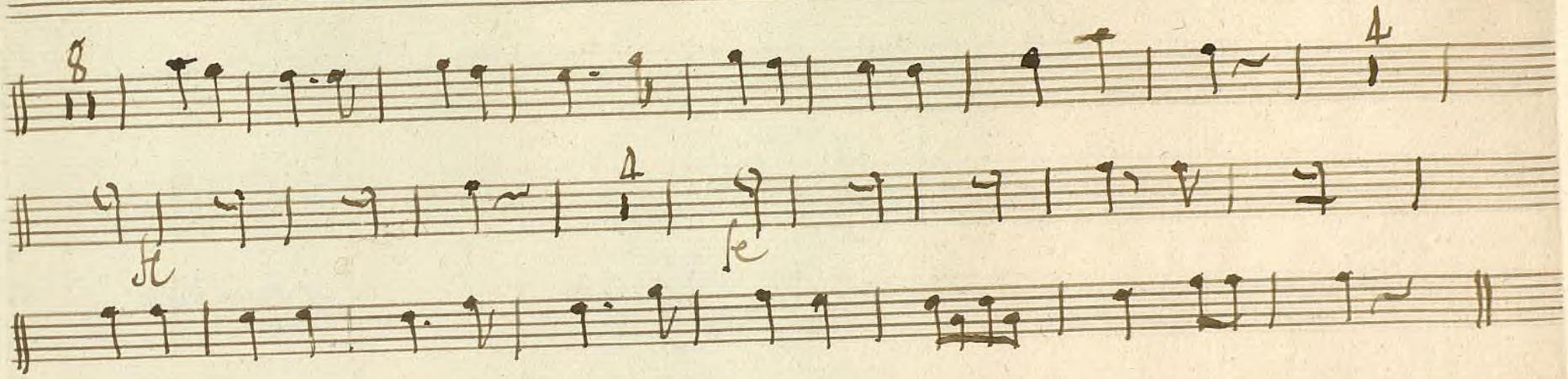

Ayuntamiento de Madrid

Ayuntamiento de Madrid

1200055150

Mus 124-12

+

Oboe 2.º

Ton.ª a 3.

Los Pastores.

Ayuntamiento de Madrid

All.o

Solo

Solo

Cres.

Ayuntamiento de Madrid

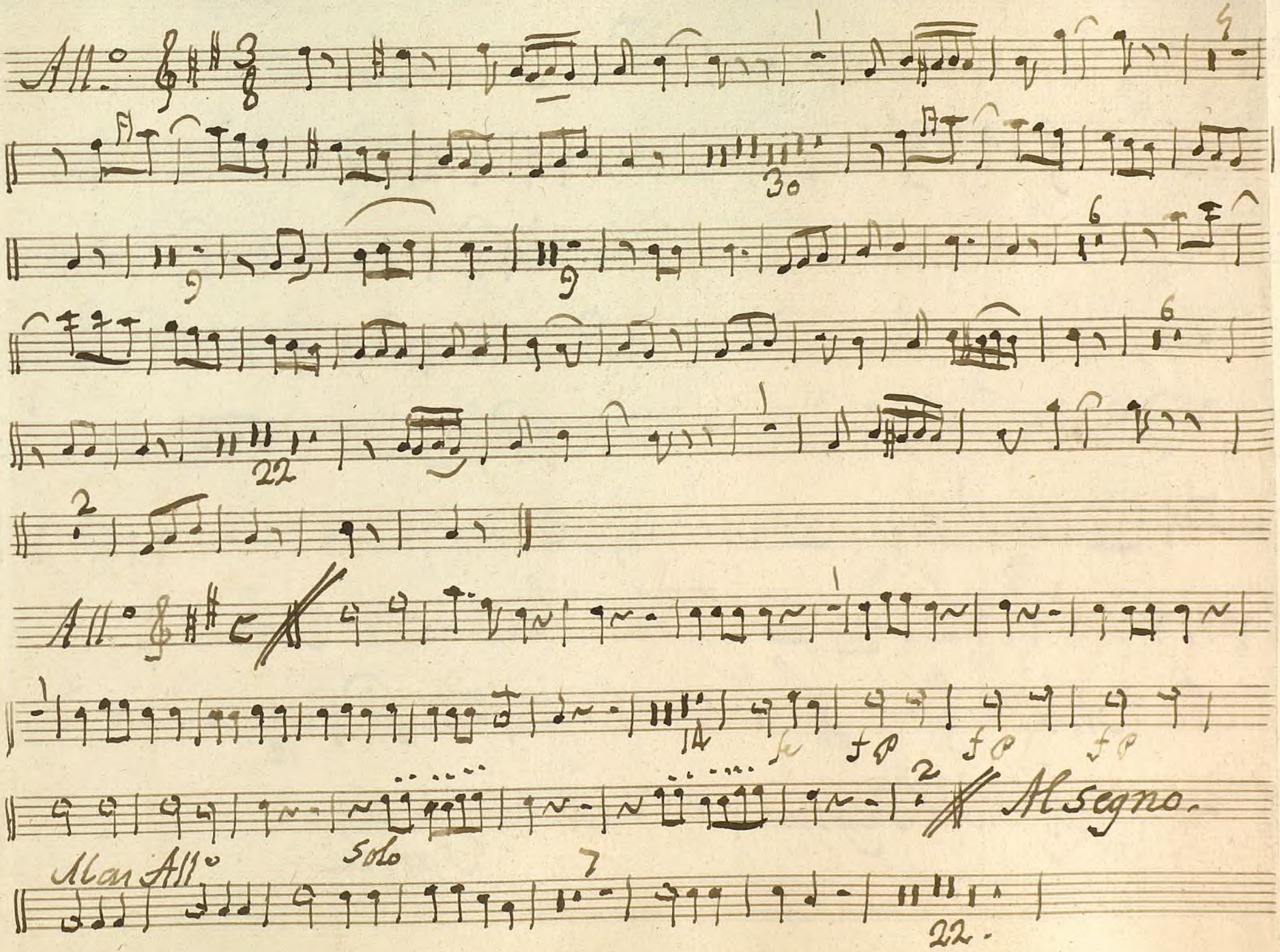

Ayuntamiento de Madrid

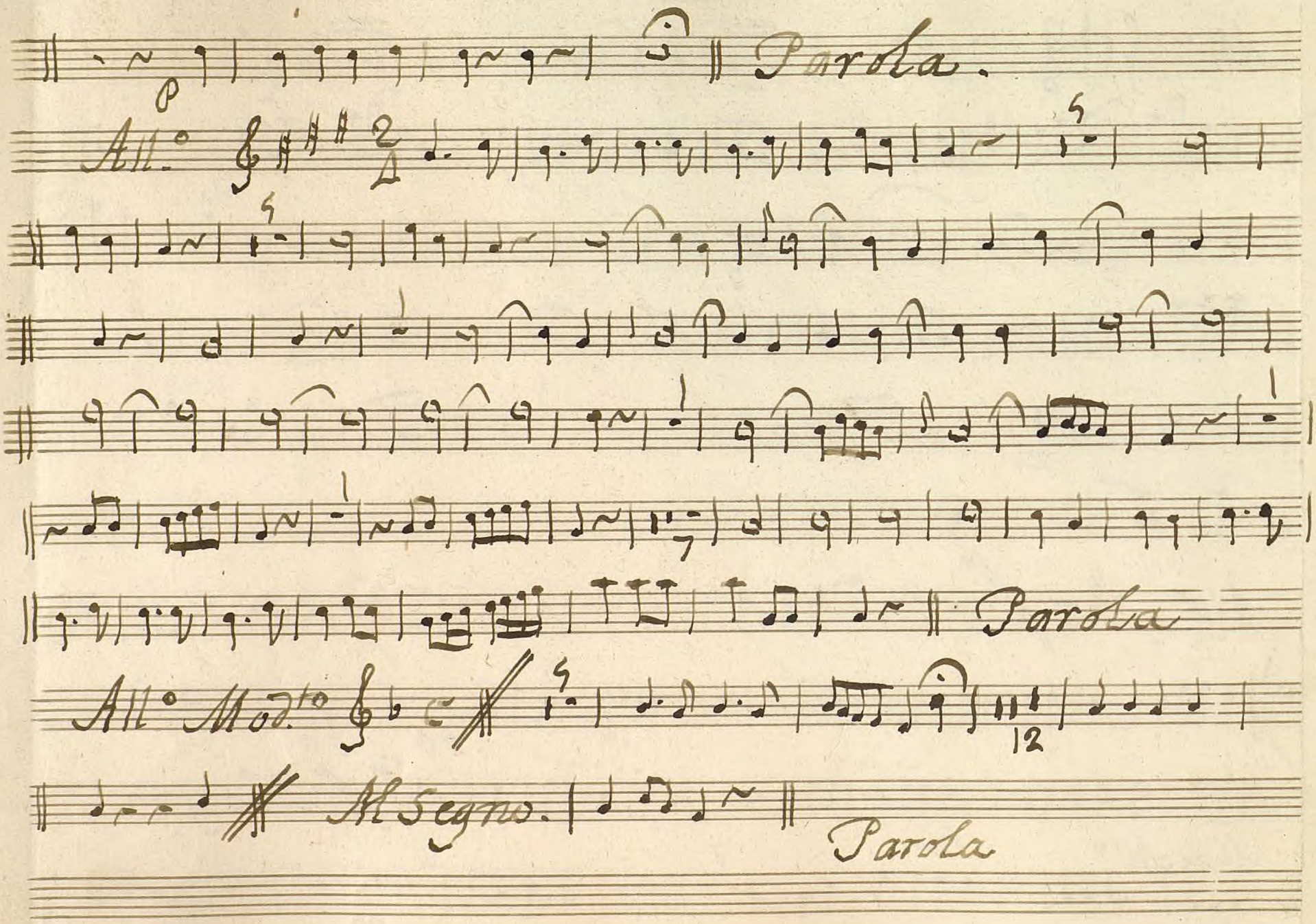

Ayuntamiento de Madrid

All.° Mod.to

28.

All.° 2/4

Al segno.

Parola

Ayuntamiento de Madrid

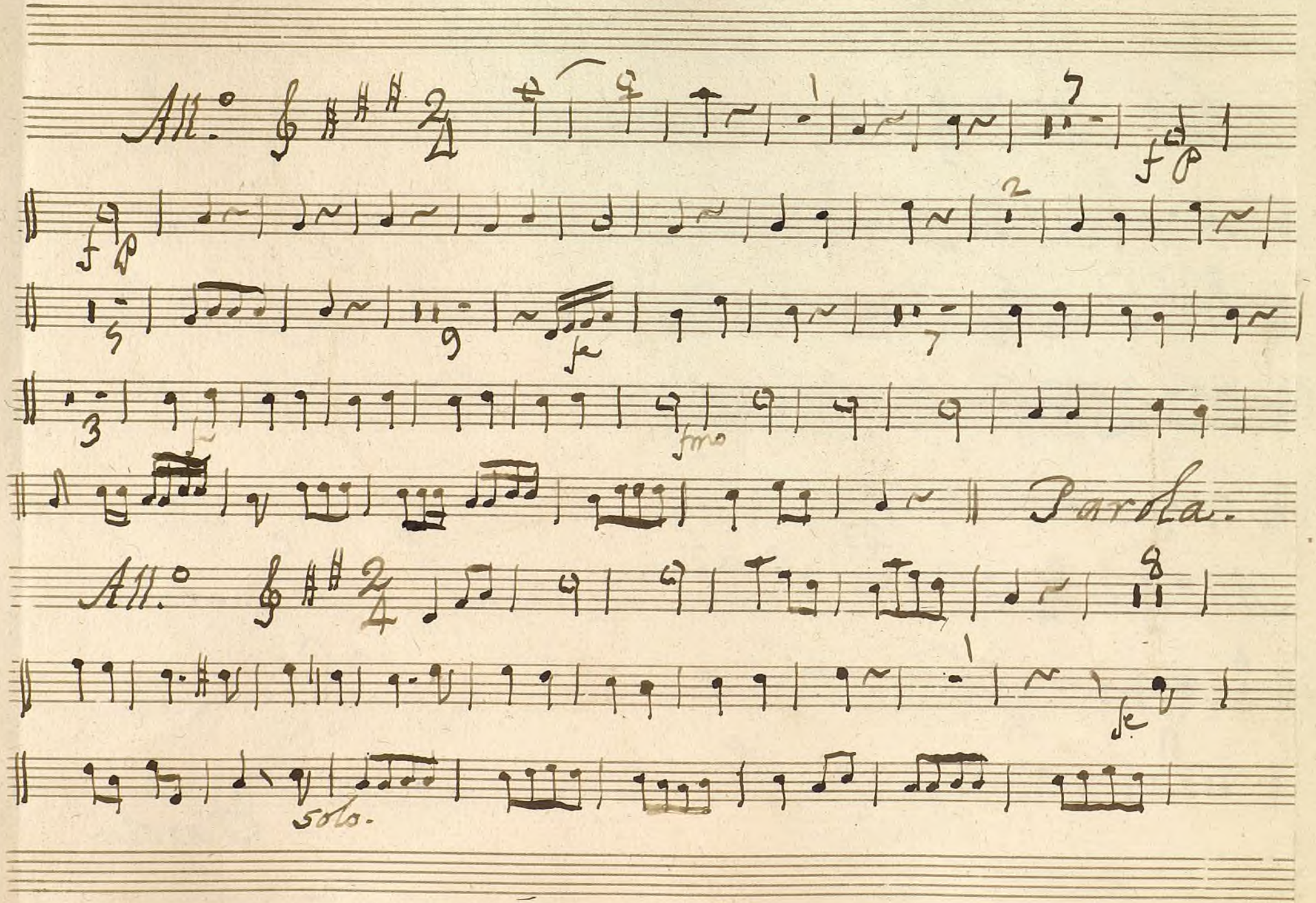

Ayuntamiento de Madrid

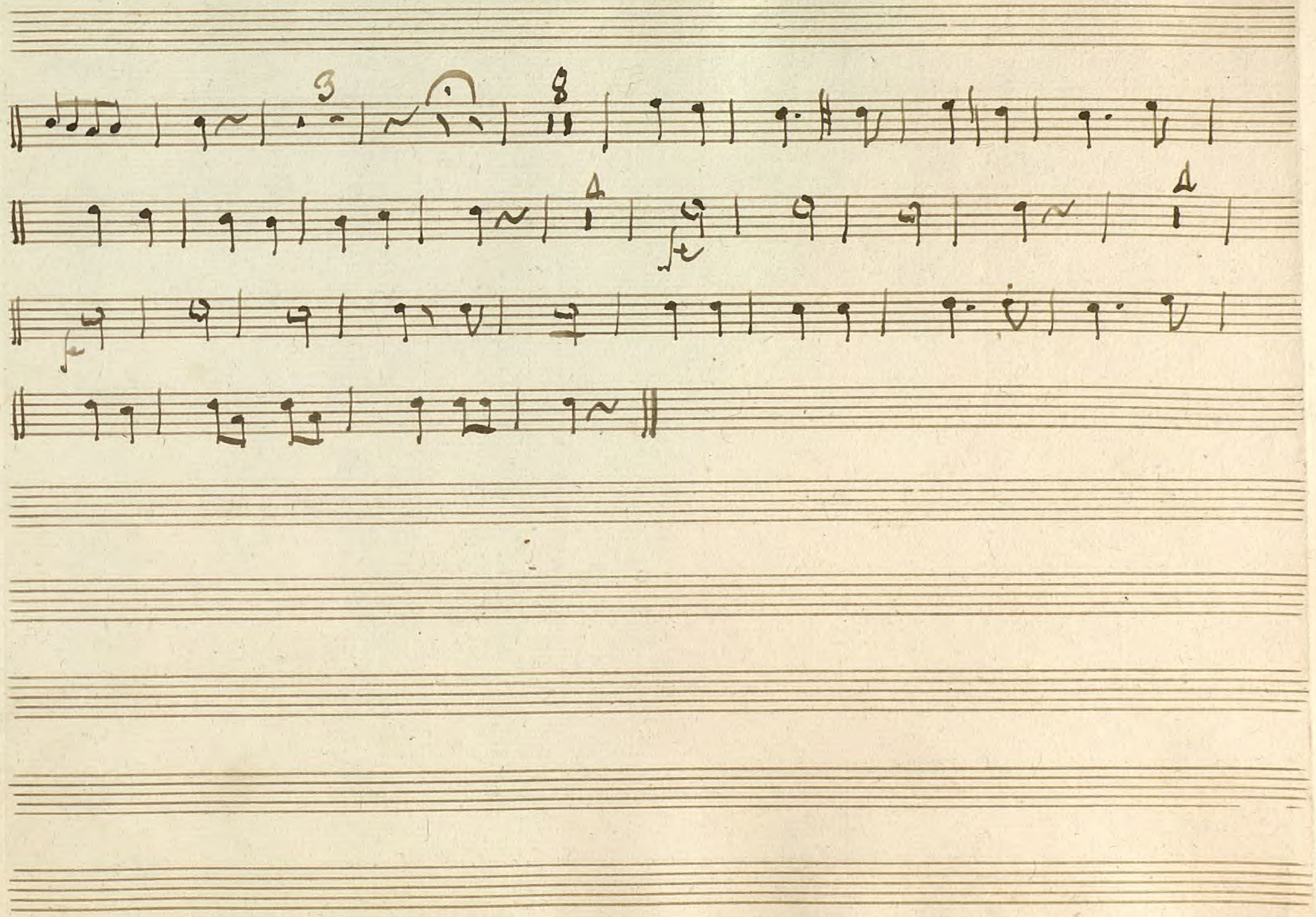

Ayuntamiento de Madrid

Ayuntamiento de Madrid

1200055150

Mus 124-12

Fagot.

.//.

Tonª. ã 3º.

Los Pastores

.//.

Ayuntamiento de Madrid

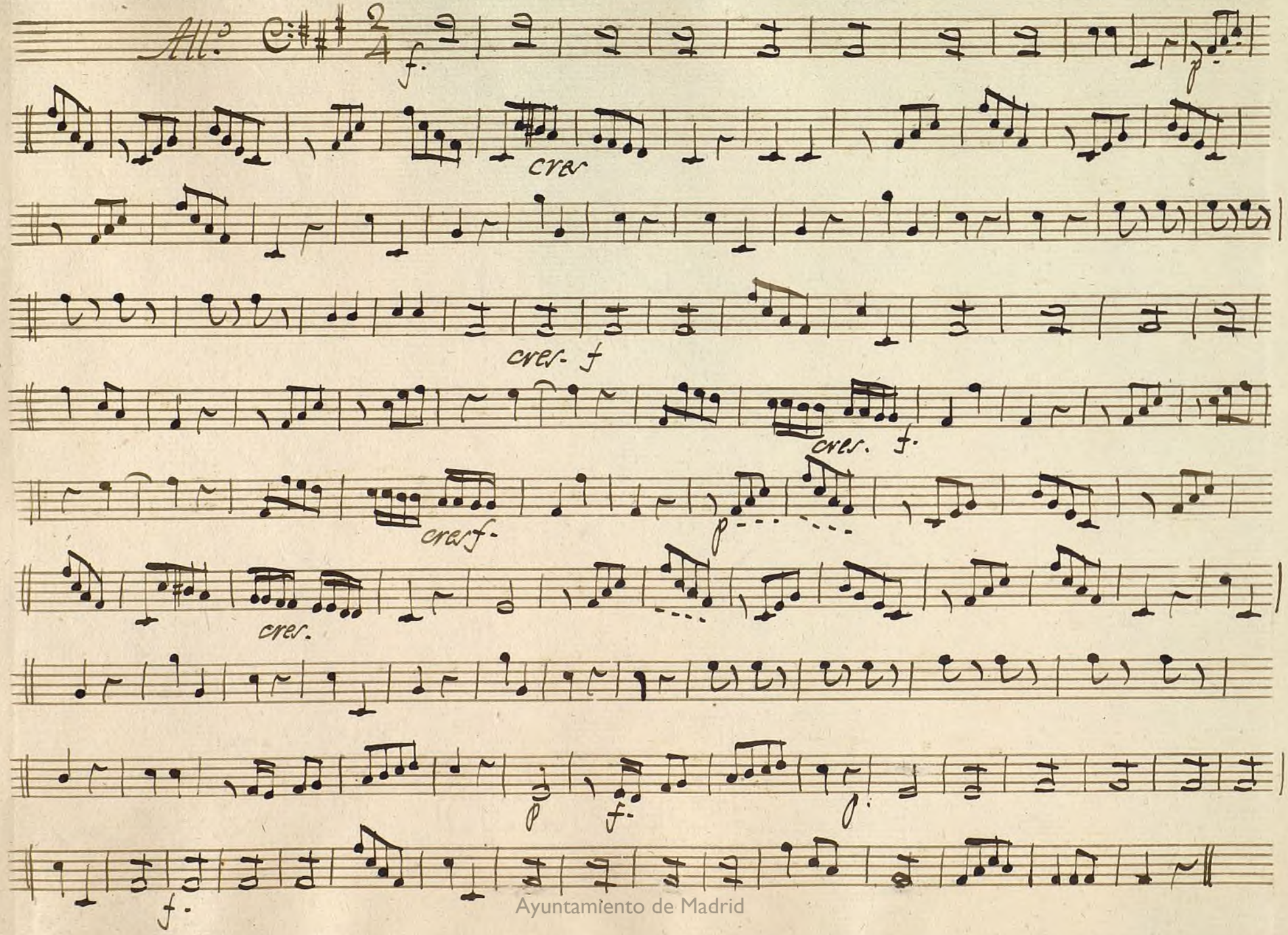

Ayuntamiento de Madrid

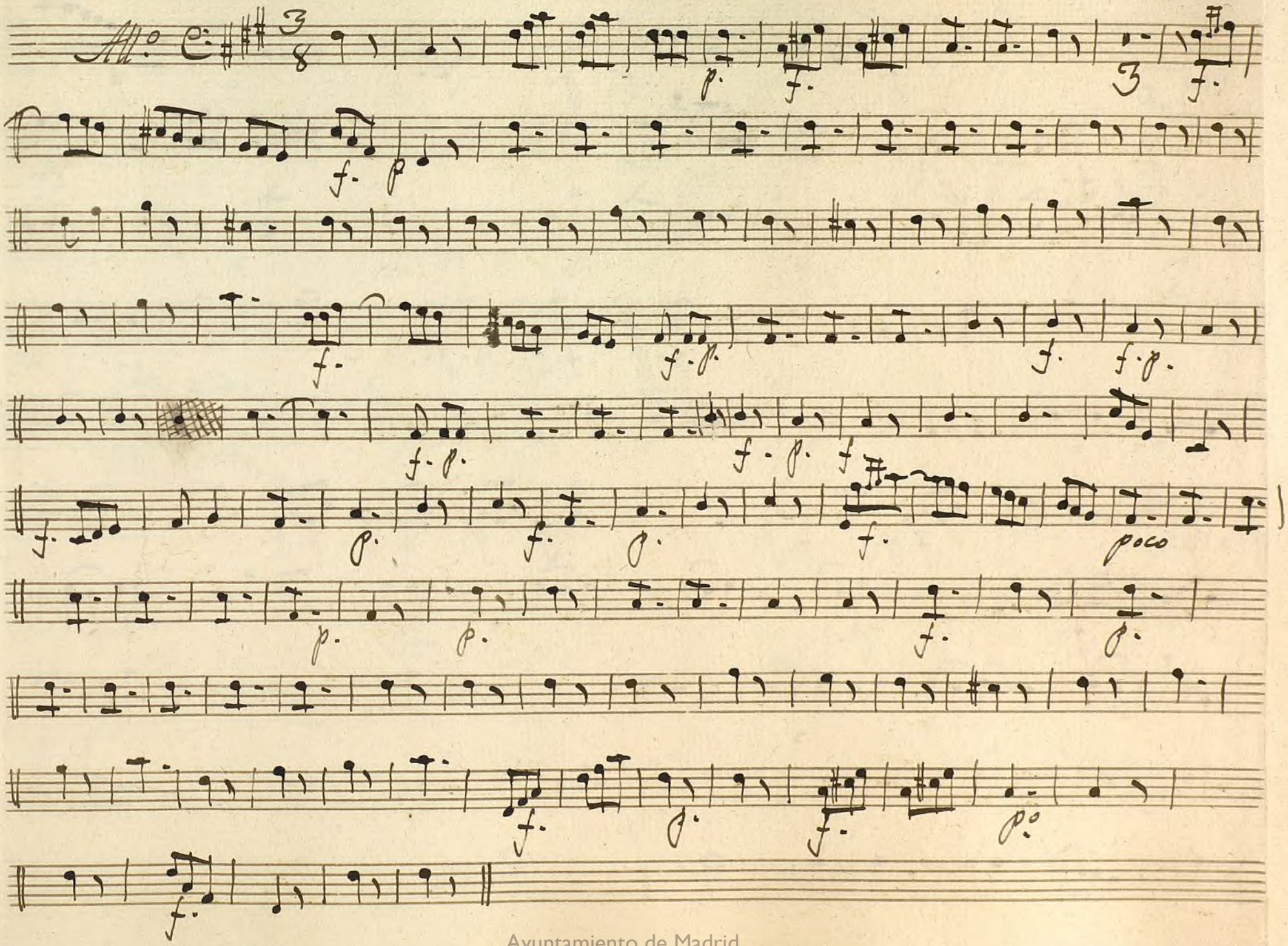

Ayuntamiento de Madrid

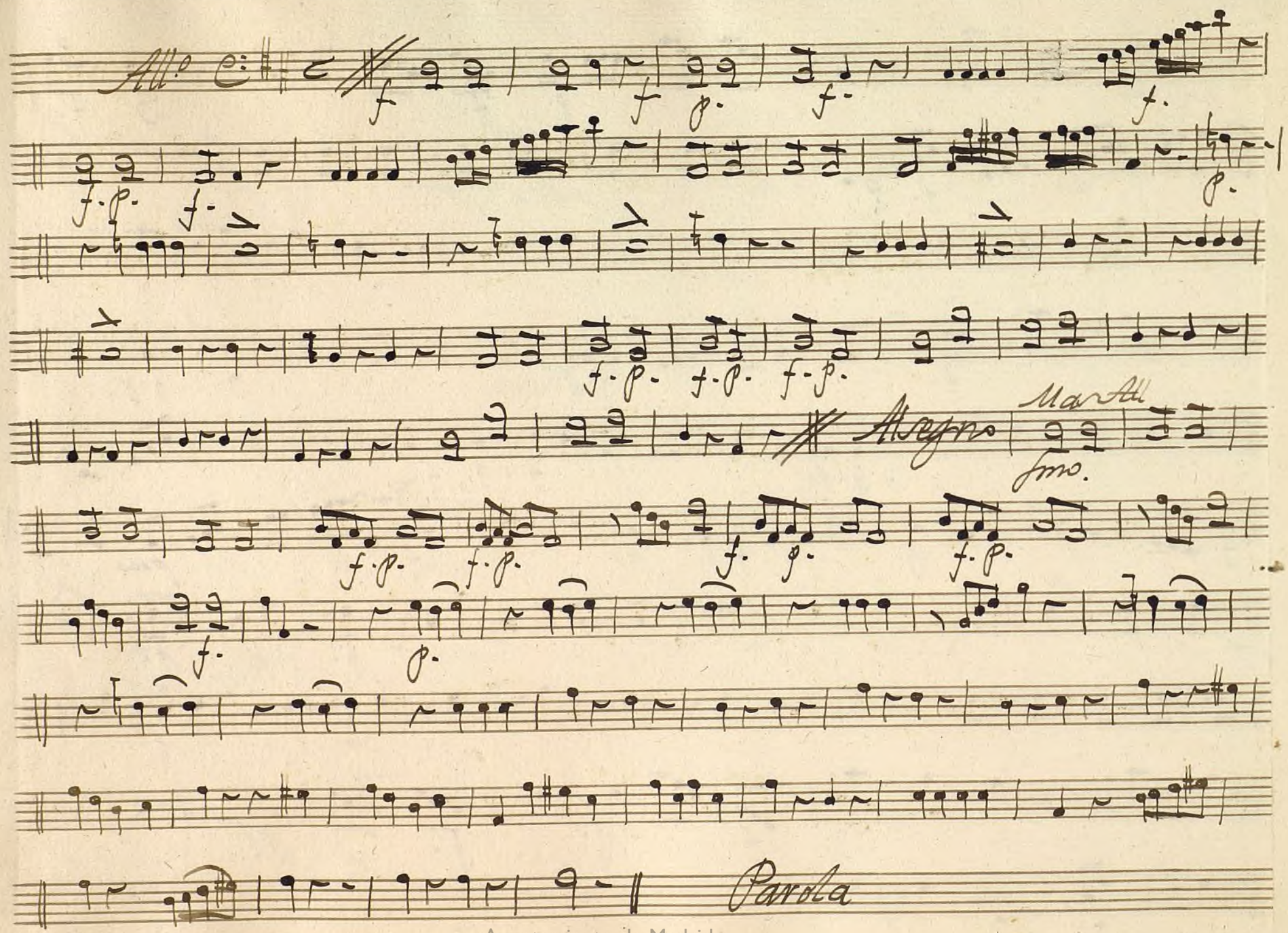

Ayuntamiento de Madrid

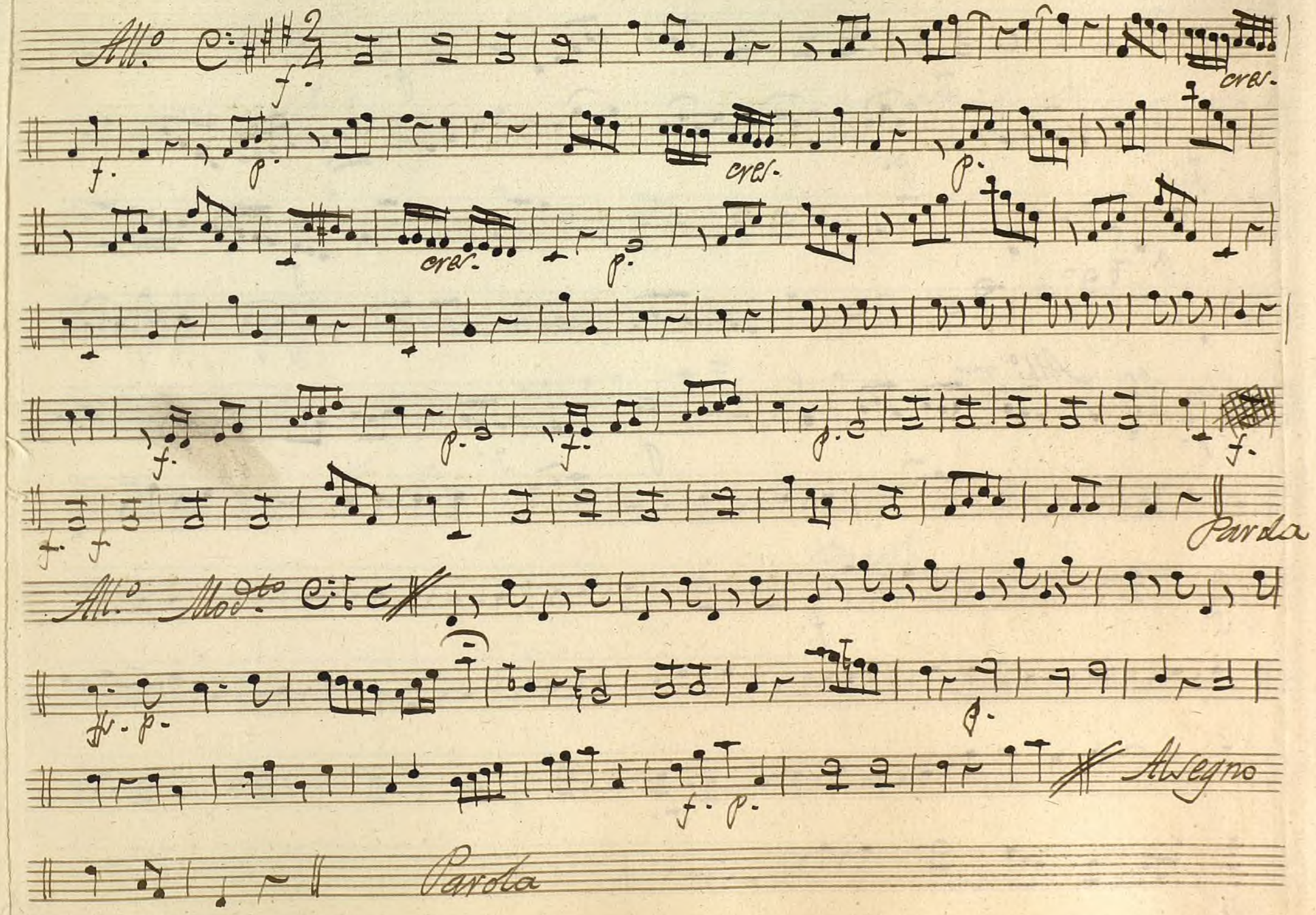

Ayuntamiento de Madrid

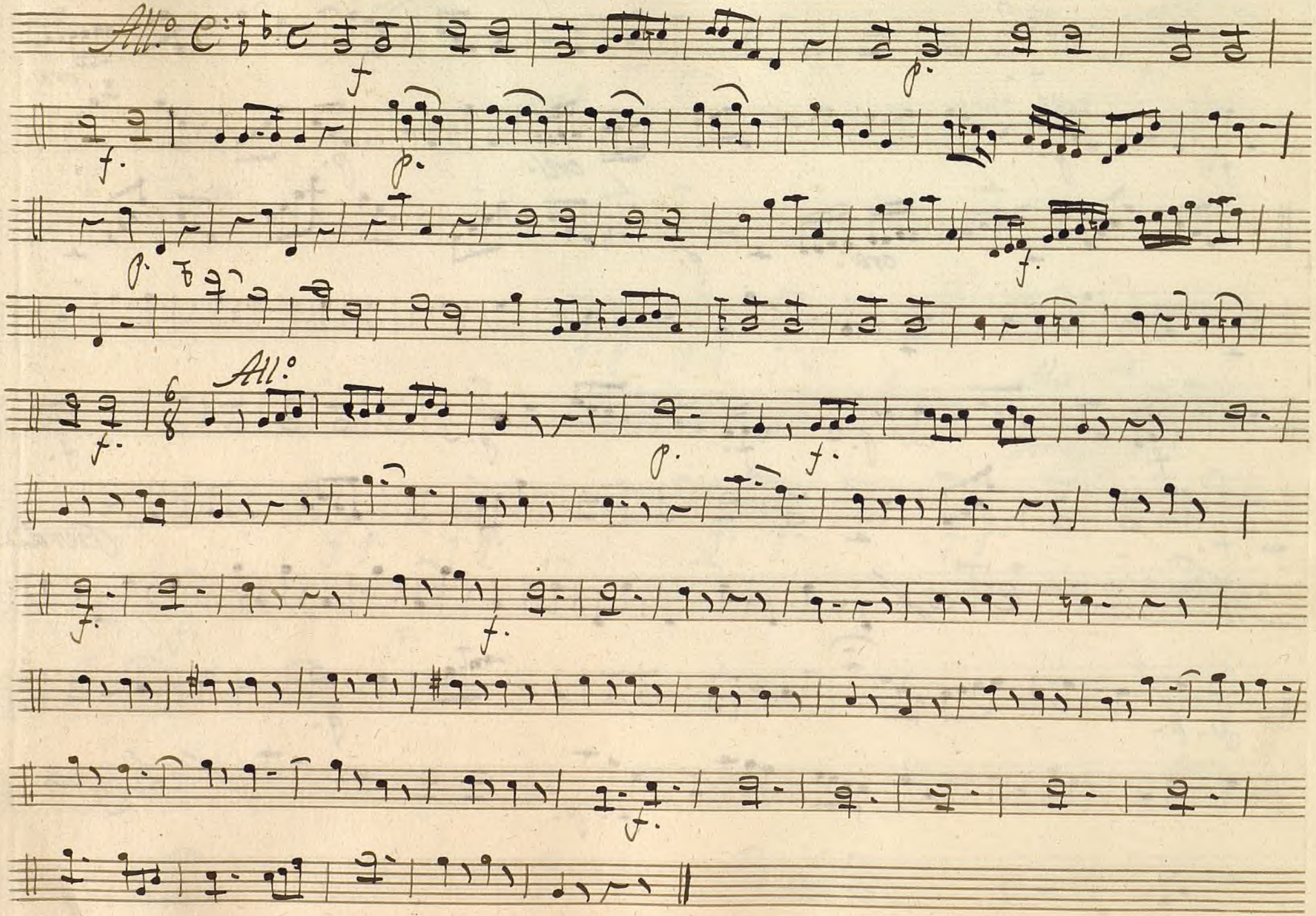

Ayuntamiento de Madrid

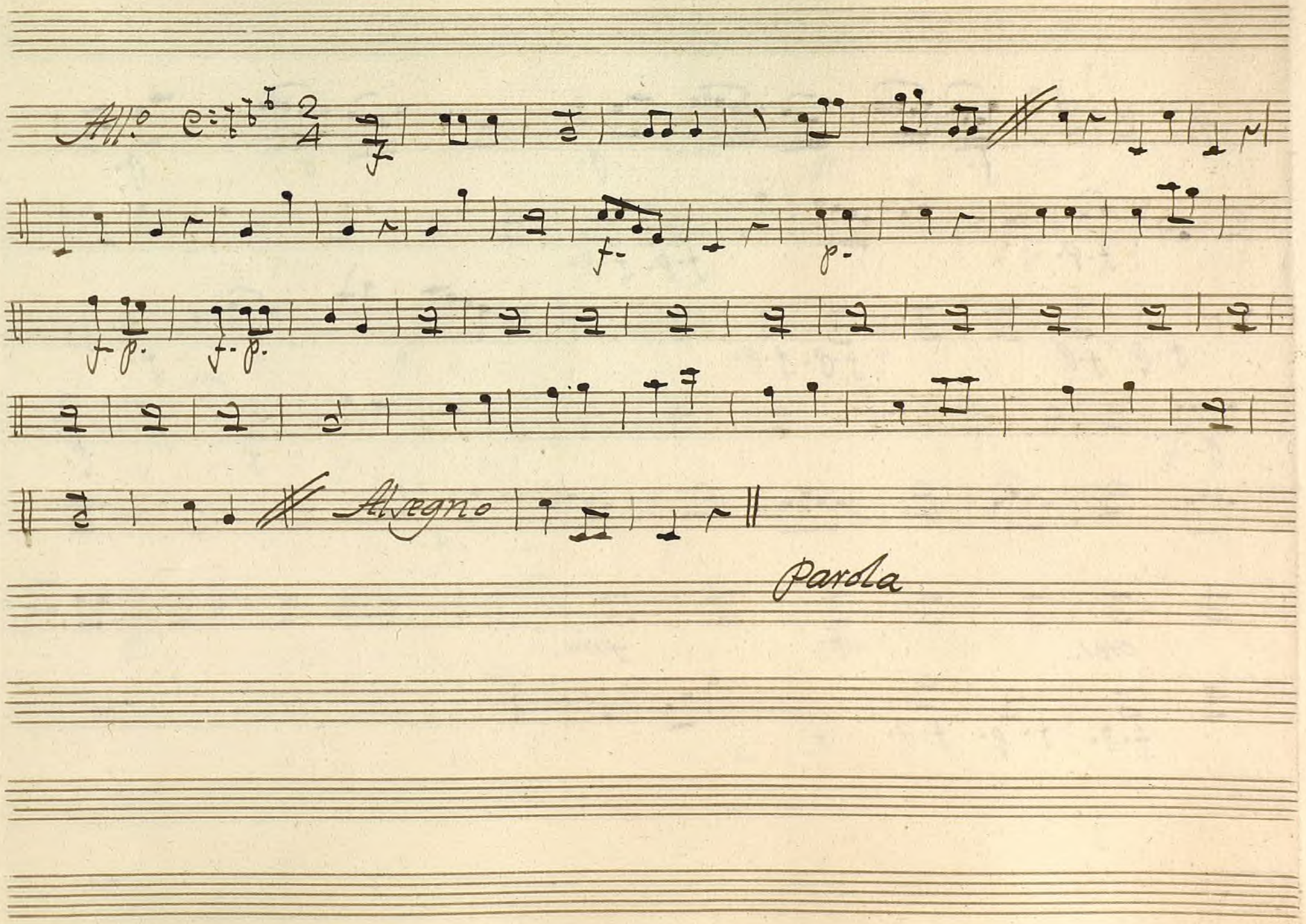

Ayuntamiento de Madrid

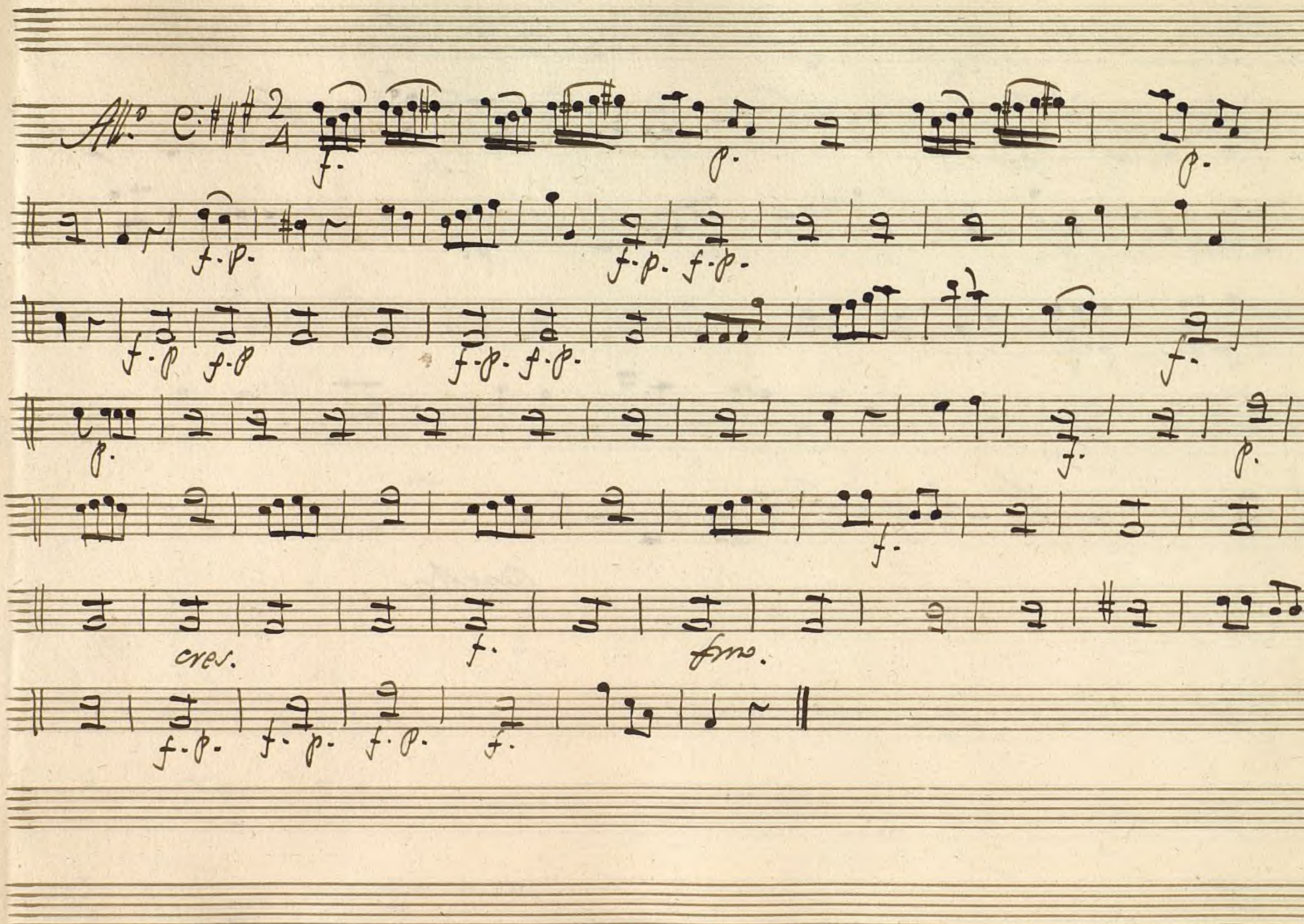

Ayuntamiento de Madrid

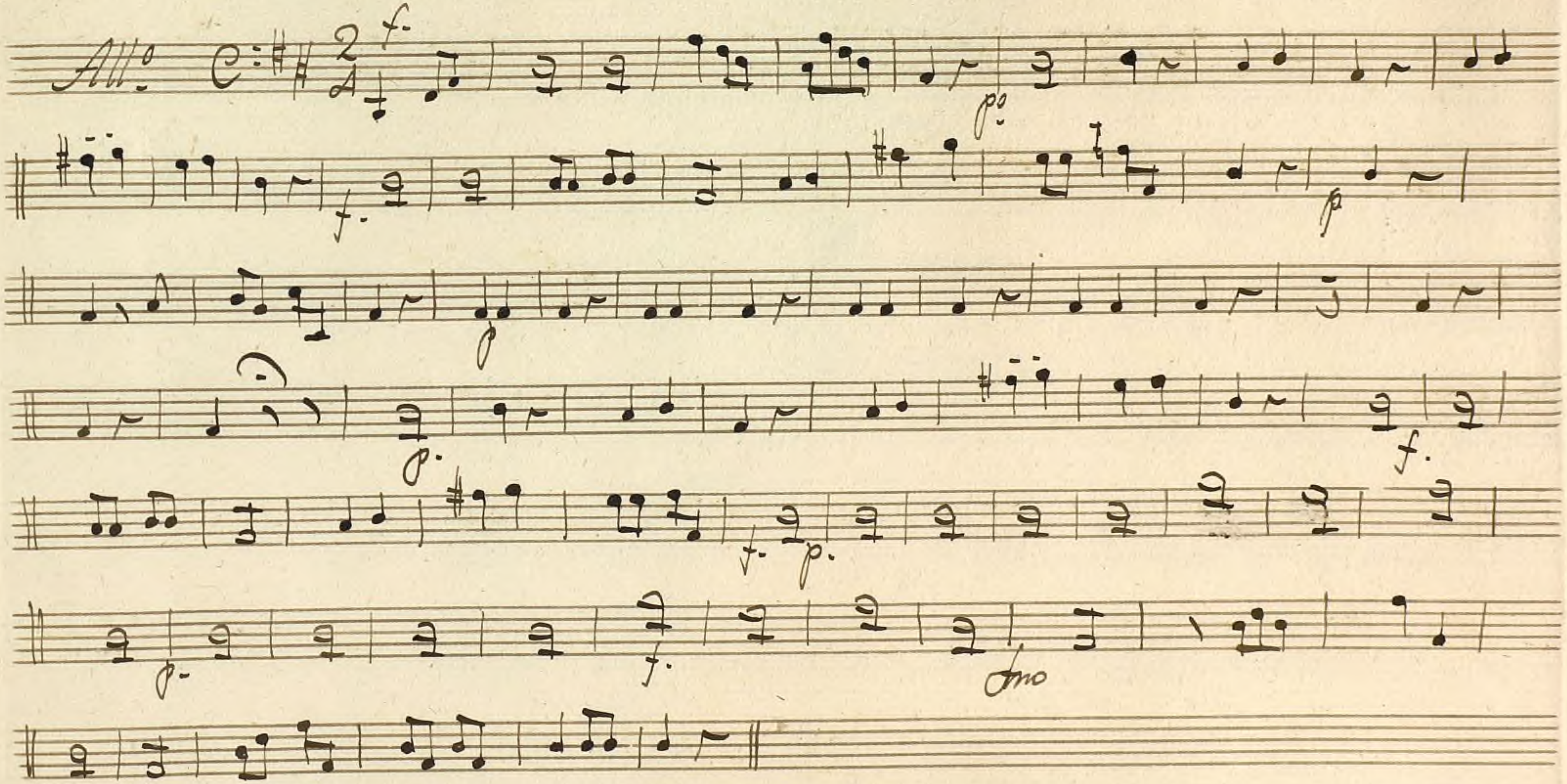

Ayuntamiento de Madrid

Ayuntamiento de Madrid

1200055150

Mus 124-12

Baxo.

Ton.ª ã 3.º

Los Pastores

.//.

Ayuntamiento de Madrid

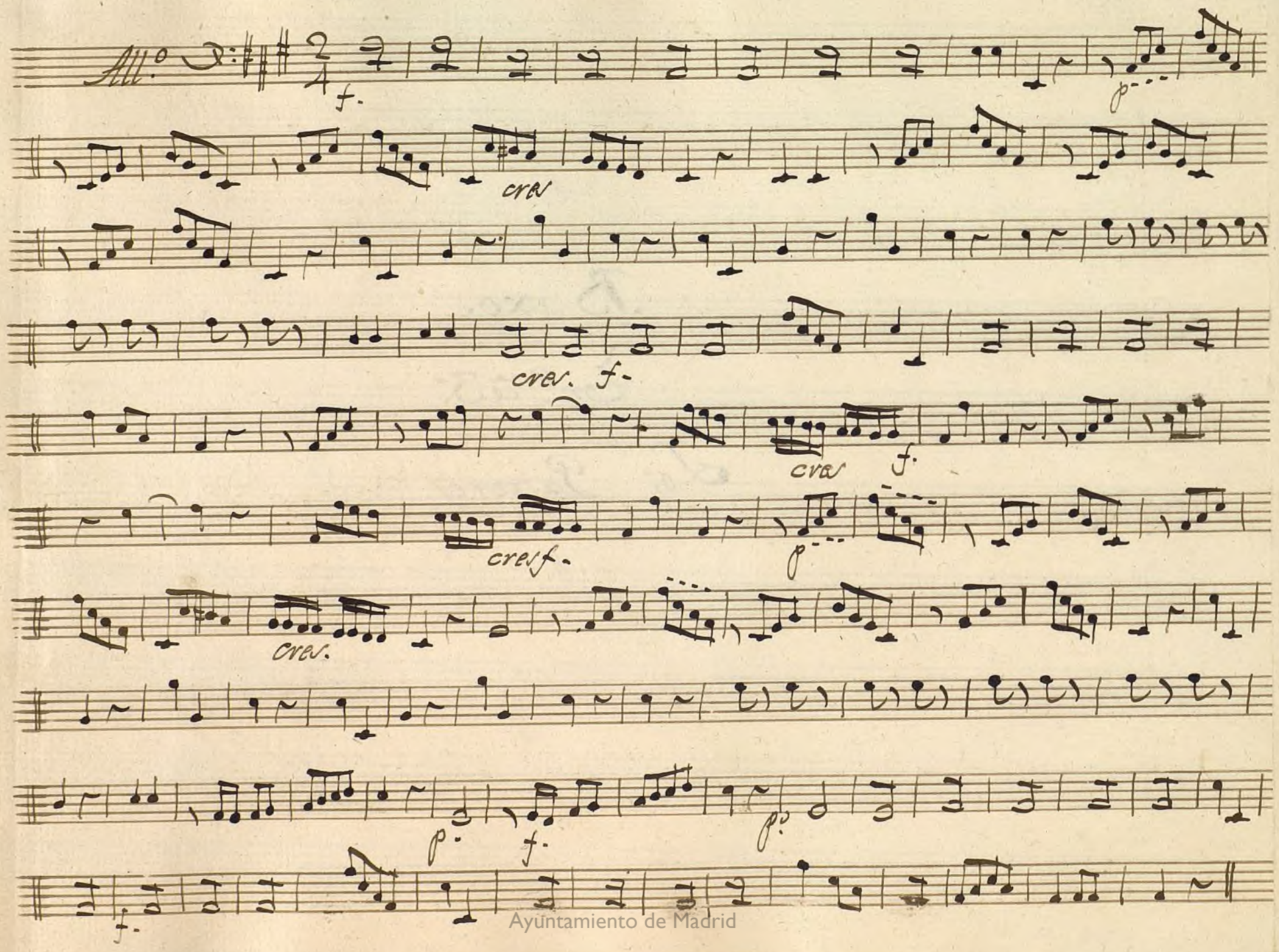

Ayuntamiento de Madrid

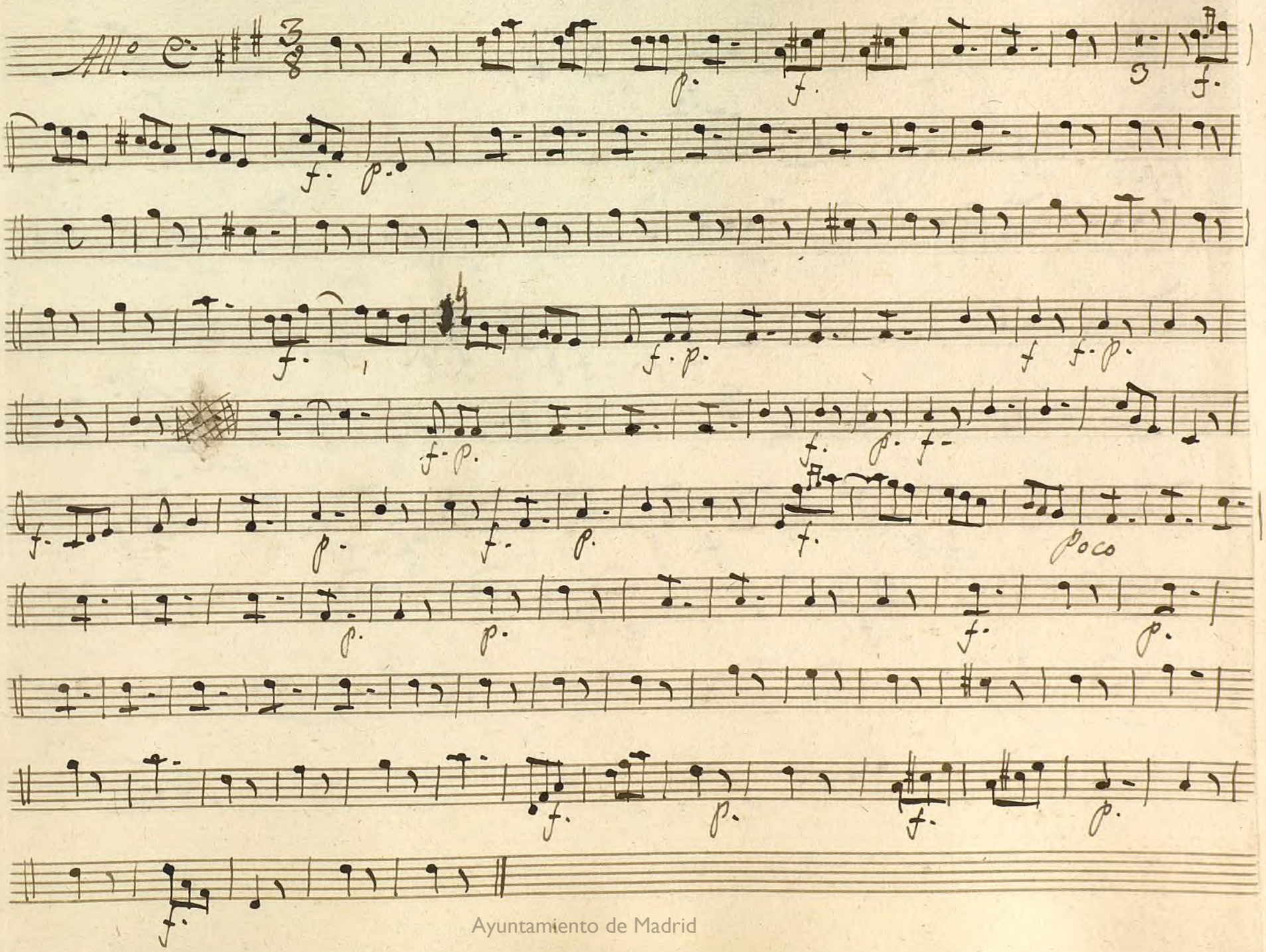

Ayuntamiento de Madrid

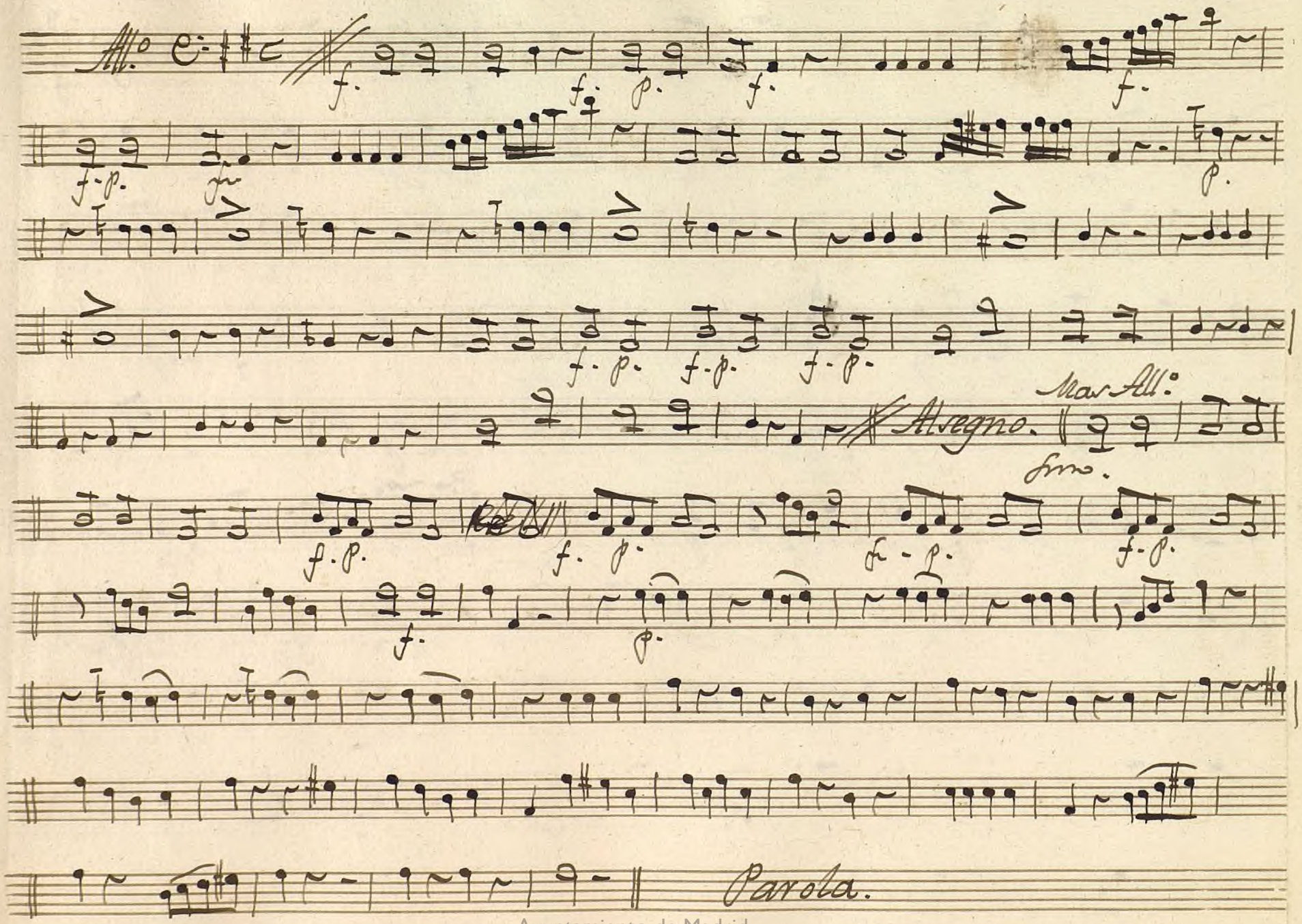

Ayuntamiento de Madrid

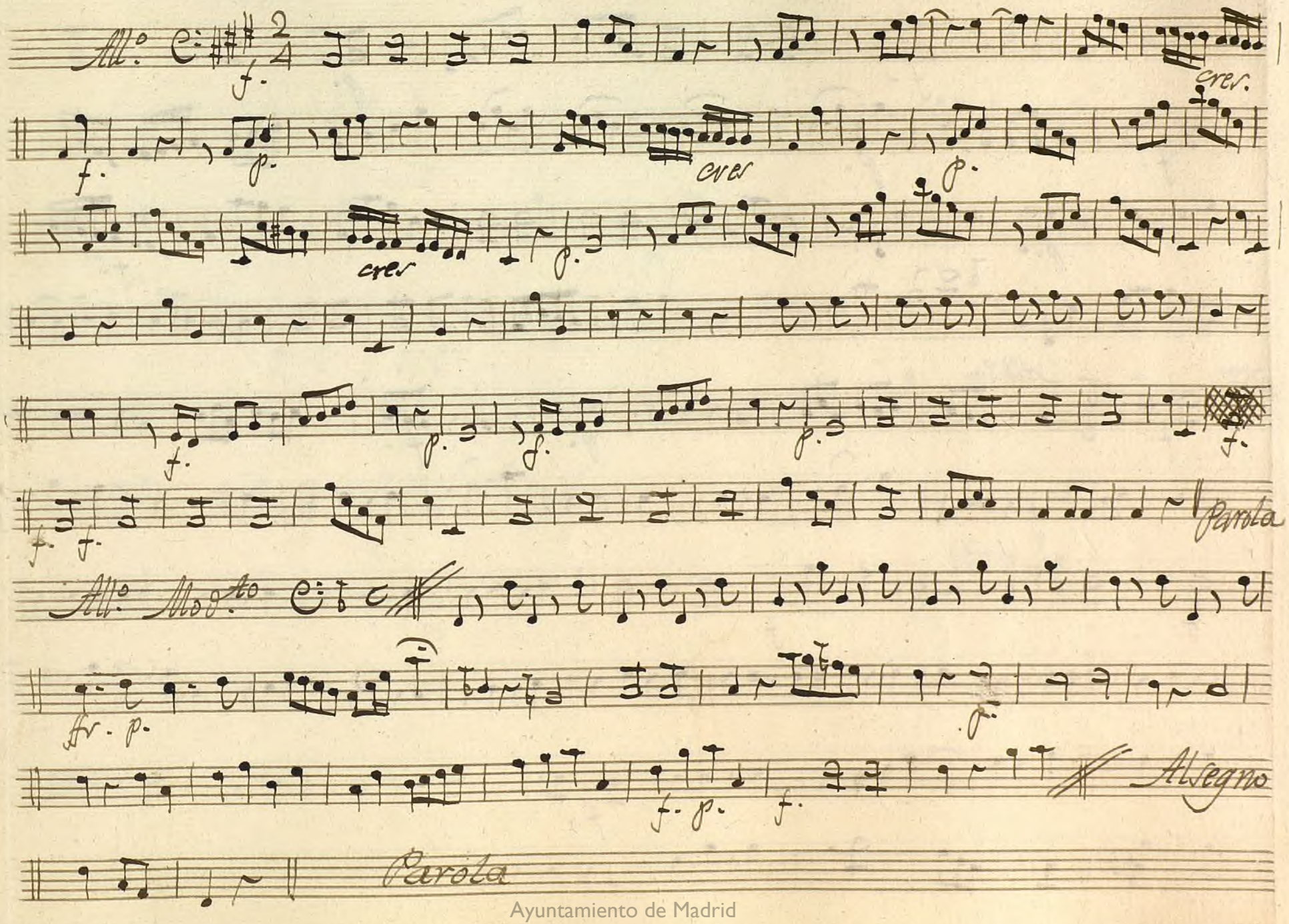

Ayuntamiento de Madrid

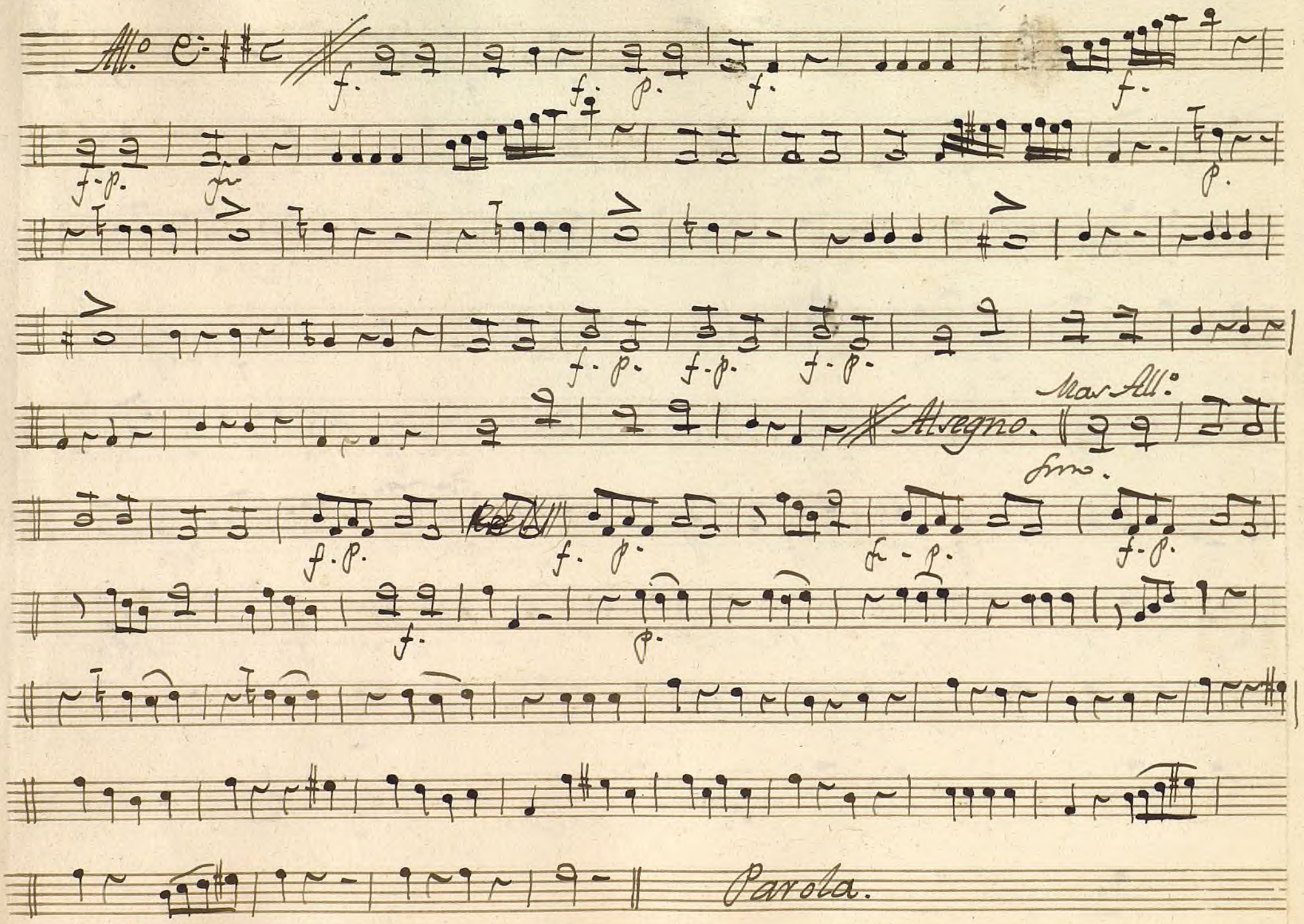

Ayuntamiento de Madrid

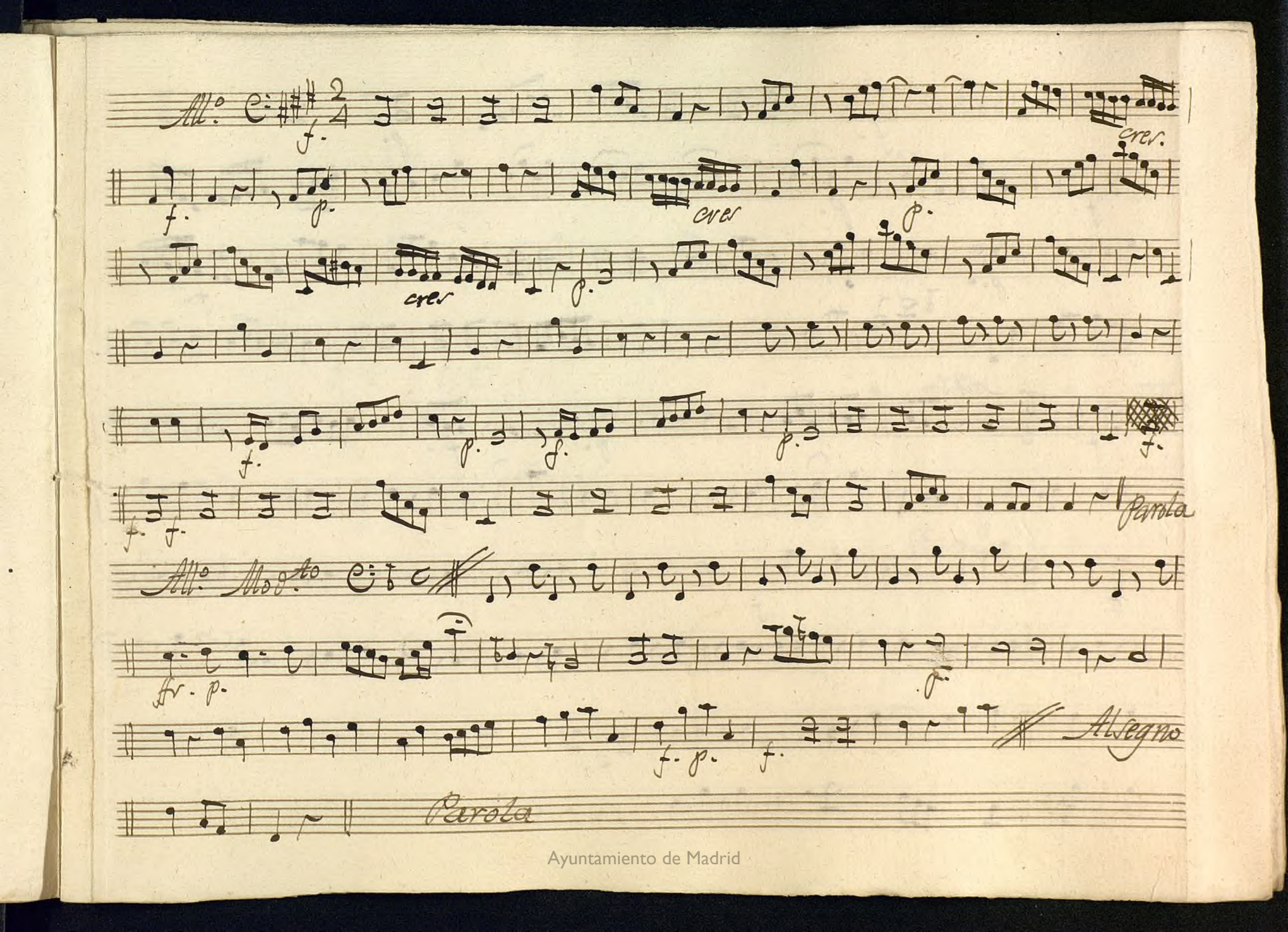

Ayuntamiento de Madrid

Ayuntamiento de Madrid

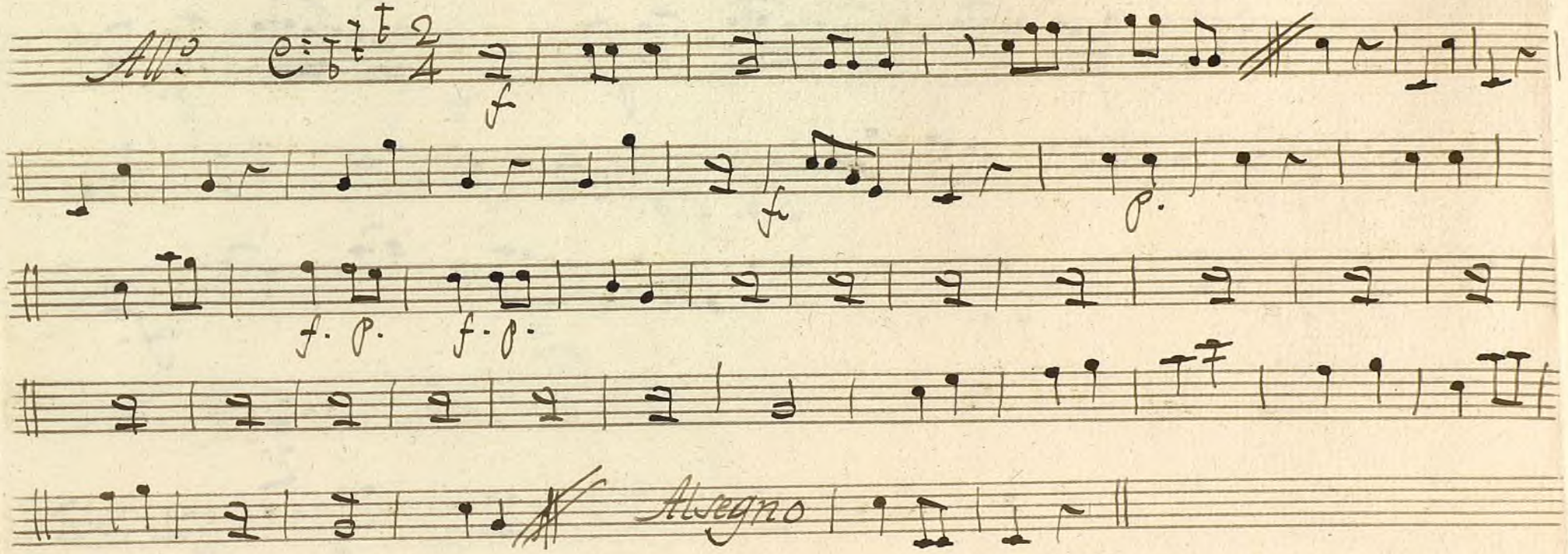

Parola

Ayuntamiento de Madrid

All.o

f. p. p.

f. p. f. p. f. p.

f. f. p. f. p. f. p. f.

p. f.

p. f.

cres. f. fmo

f. p. f. p. f. p. f.

Parola.

Ayuntamiento de Madrid

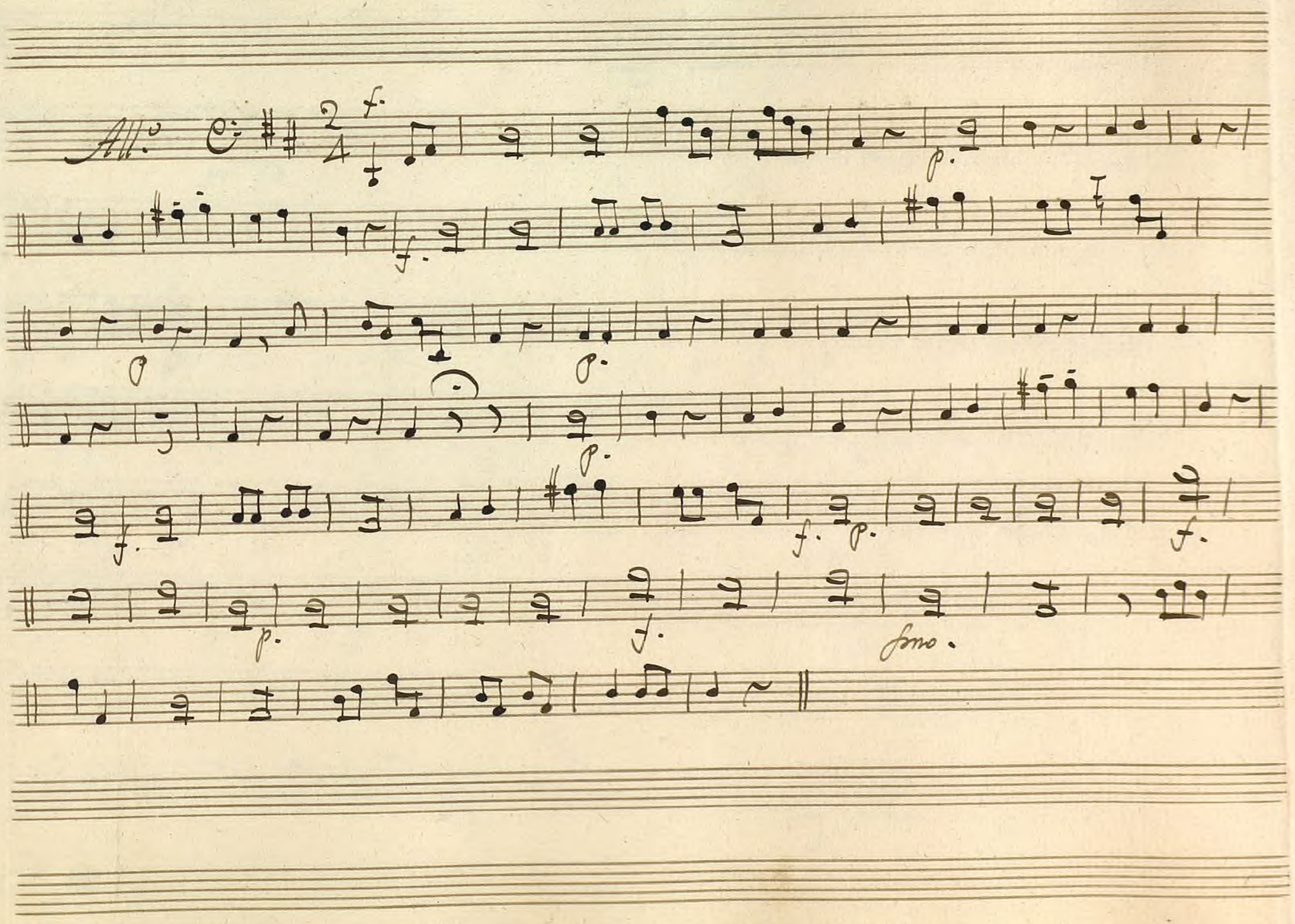

Ayuntamiento de Madrid

Ayuntamiento de Madrid

12 000055150

Mus 124-12

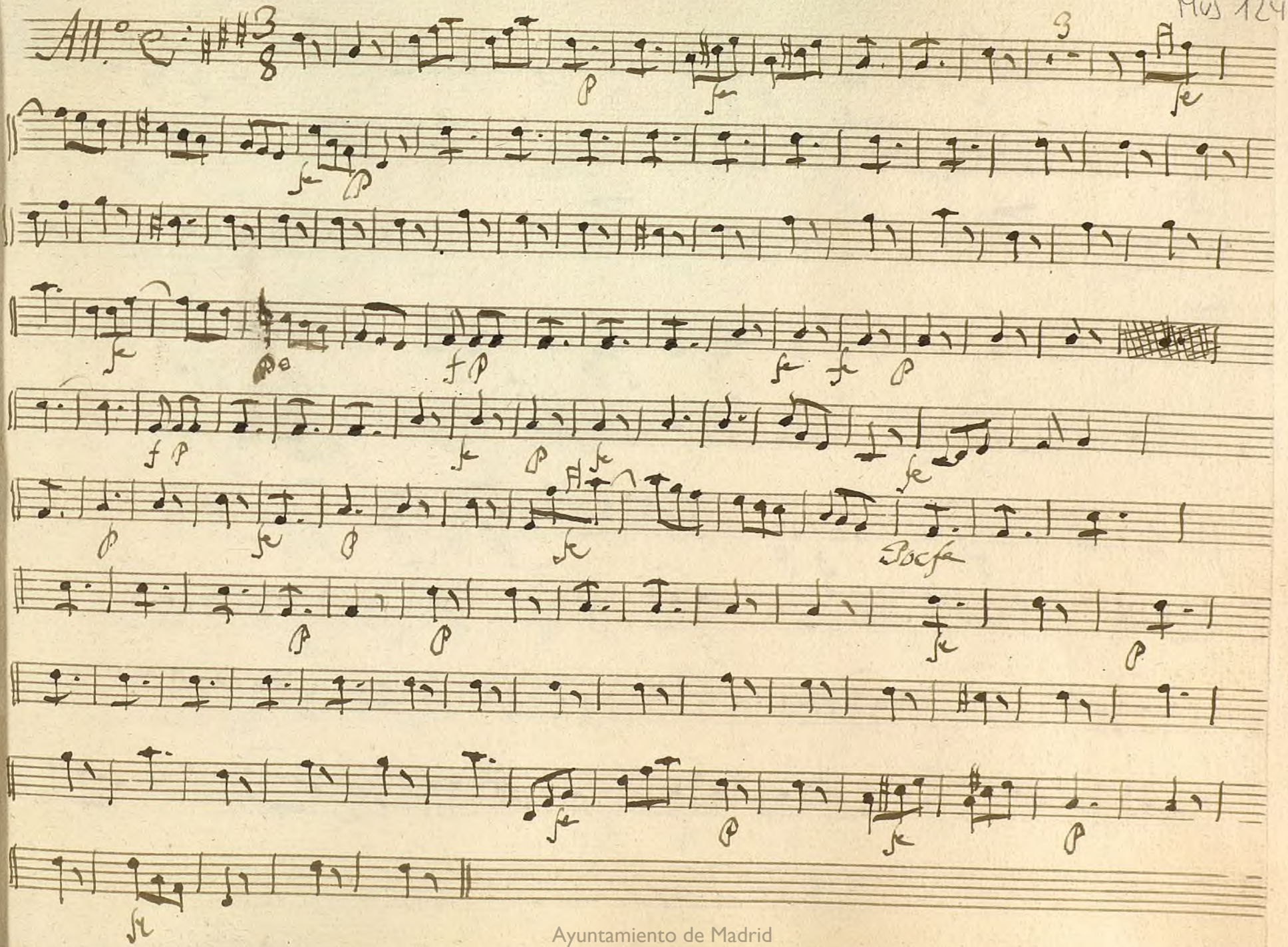

Ayuntamiento de Madrid

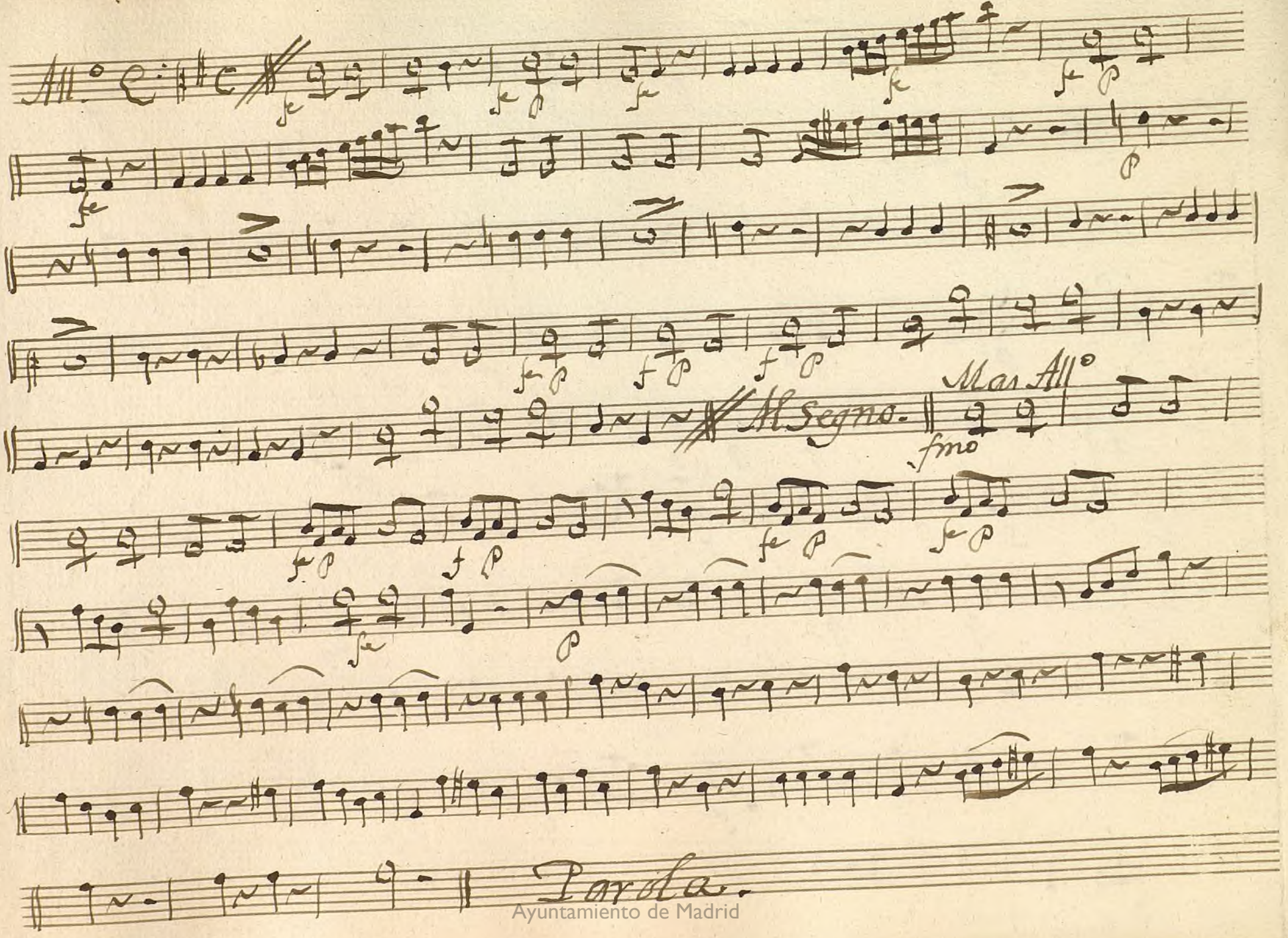

Ayuntamiento de Madrid

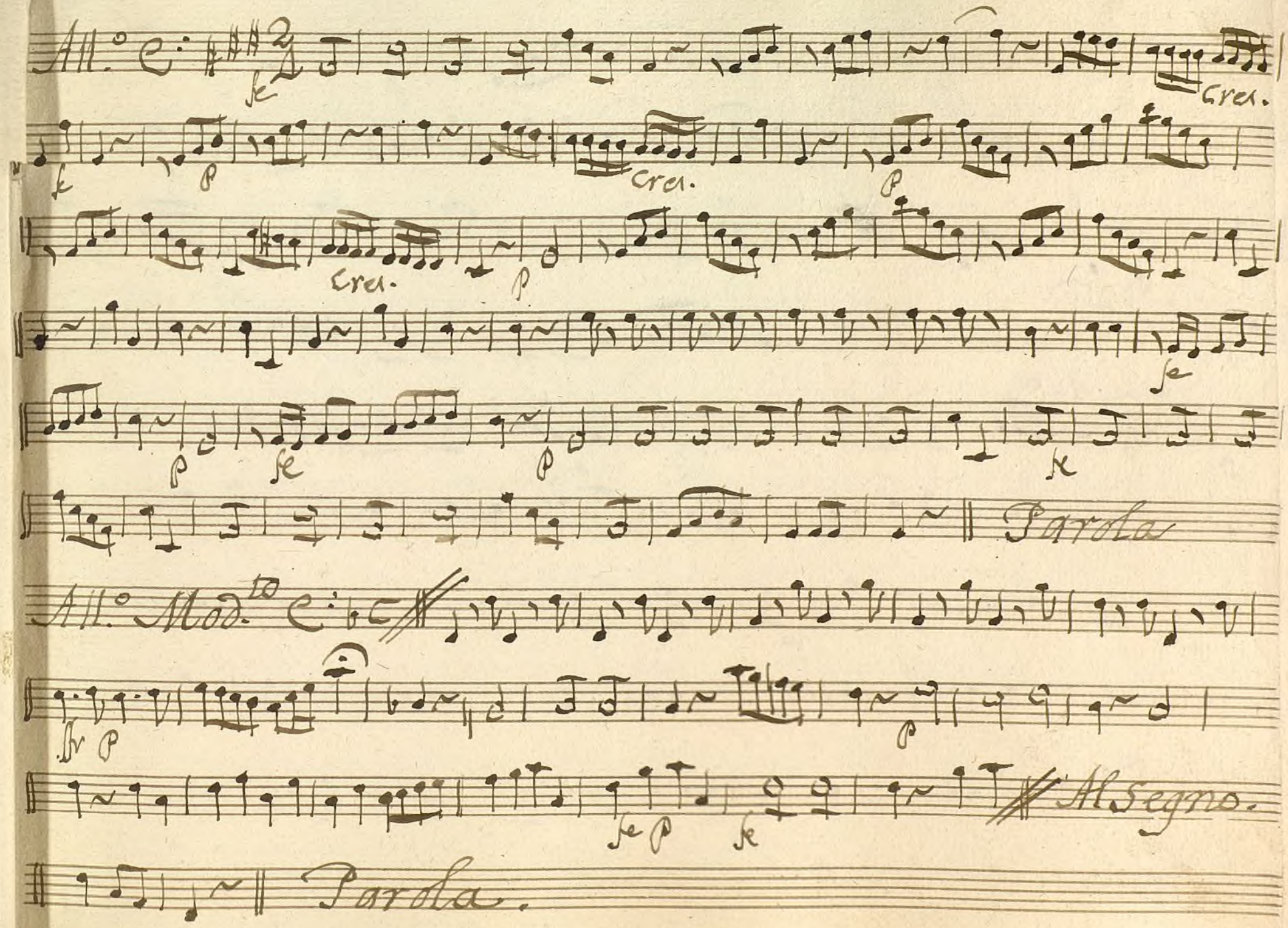

Ayuntamiento de Madrid

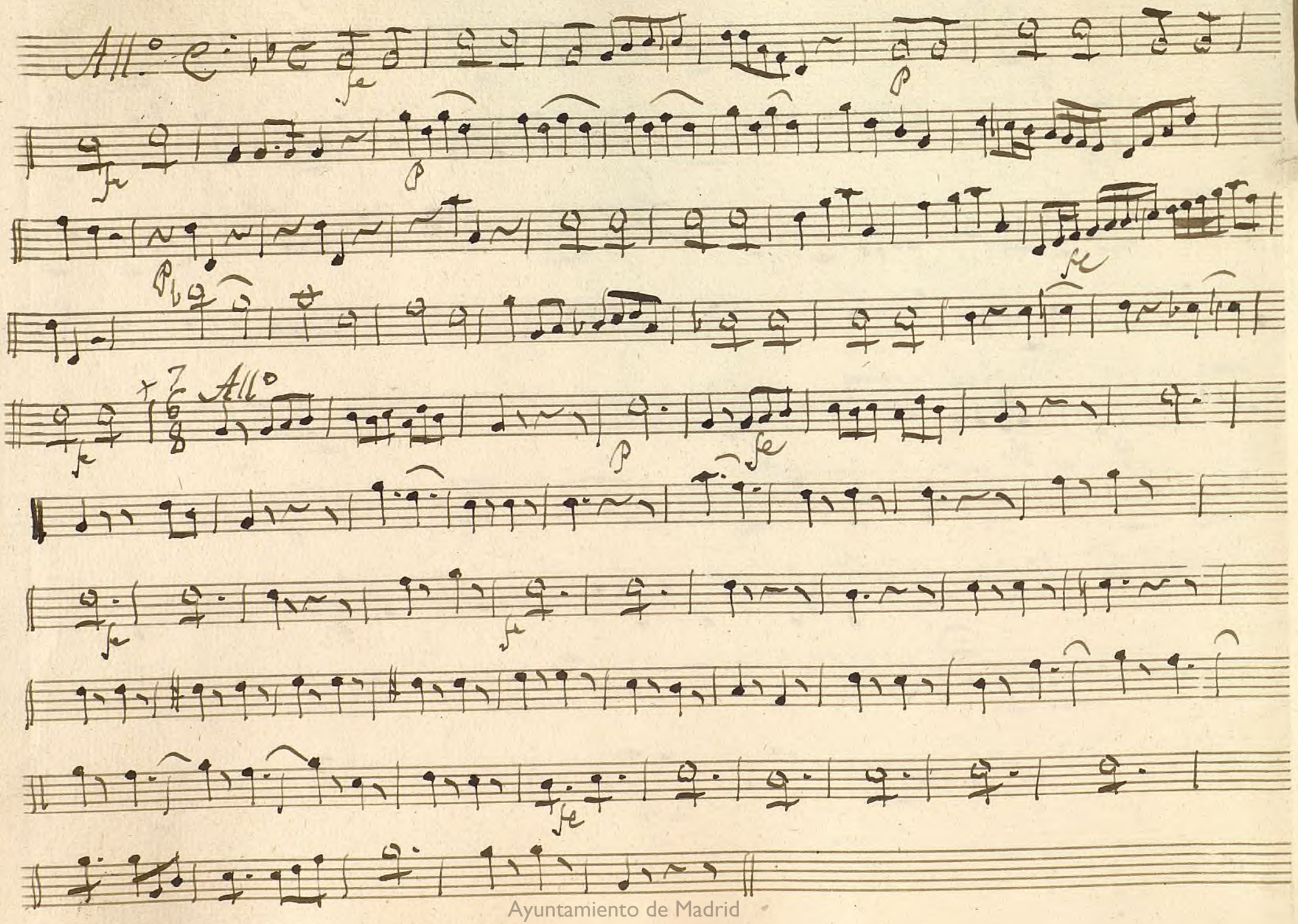

Ayuntamiento de Madrid

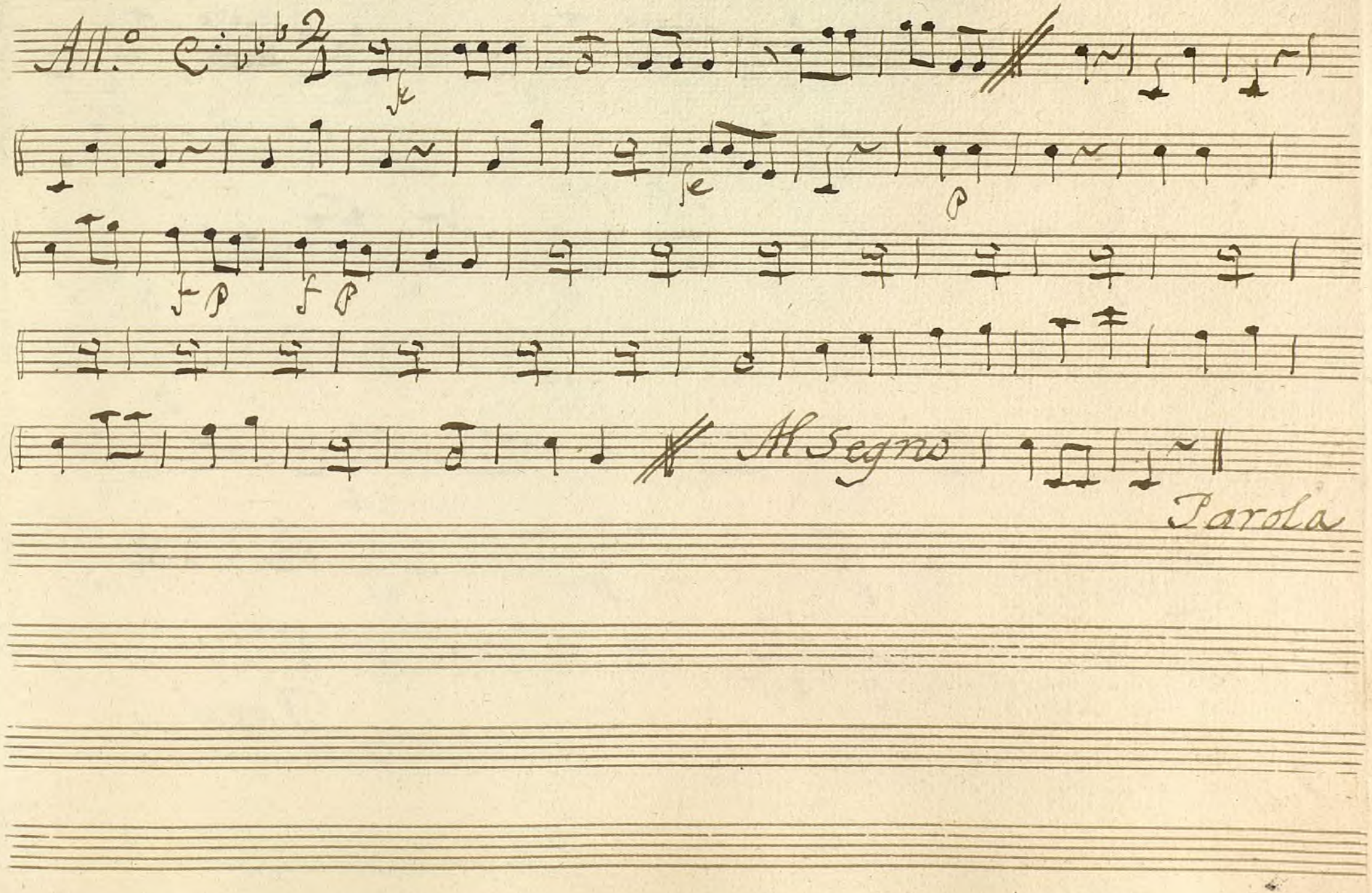

Ayuntamiento de Madrid

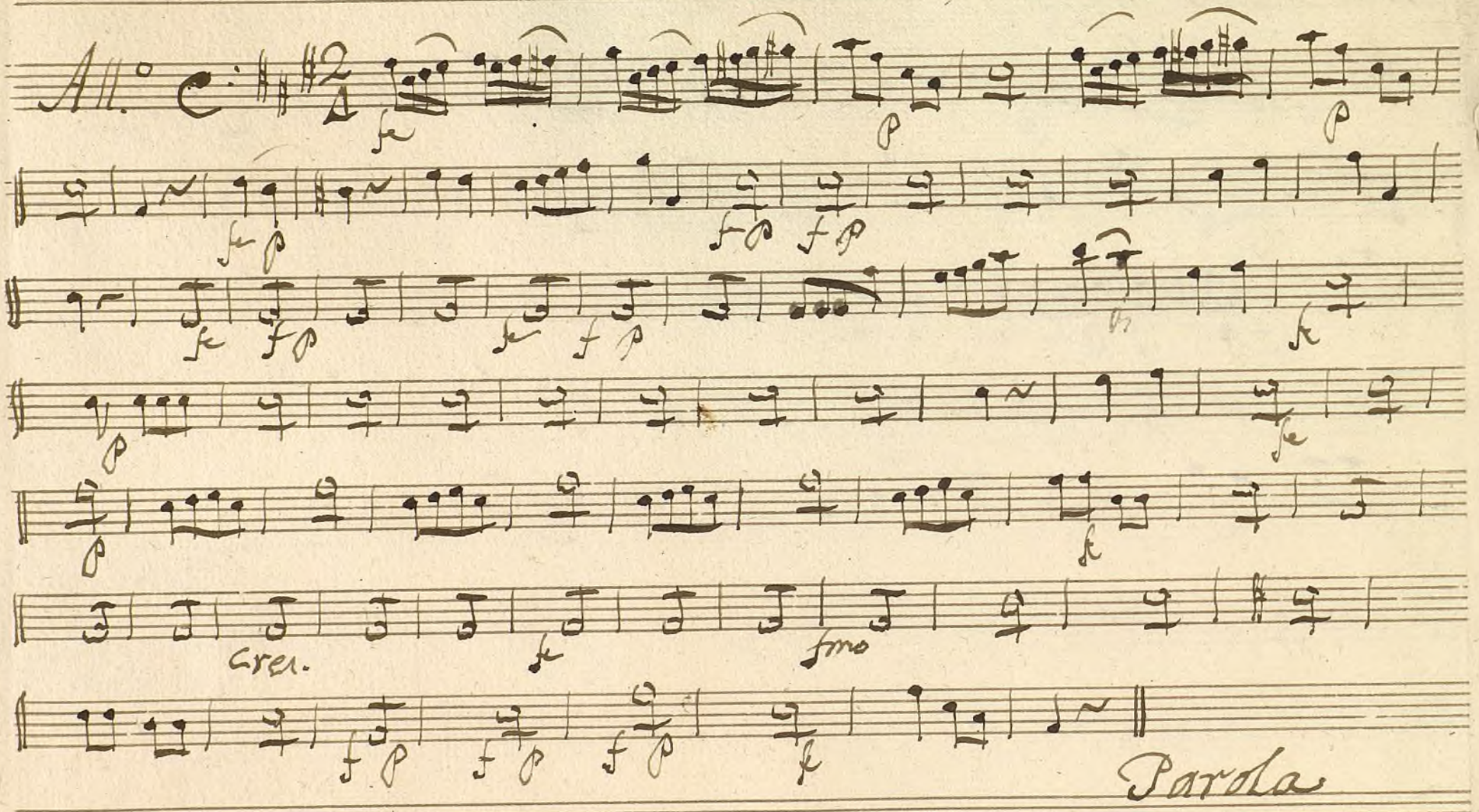

Ayuntamiento de Madrid

All.° C

Ayuntamiento de Madrid

1200055150

Ayuntamiento de Madrid