

72

R. V. 6 f 223.

25-395-16

Consejo

244

62
~~345~~

1919.

AYUNTAMIENTO DE MADRID

Negociado de obras.

CLASE *Construcción*

Expediente de D. Francisco Muñoz
Bonal para construir un hotel en la prolongación de la calle de Hermosilla (en su prolongación)

20-9-917



AYUNTAMIENTO DE MADRID

SECRETARÍA

Negociado 4.º (Obras)



SELLOS PARA EL REINTEGRO

Del Estado

2 de 2 pta 4/100
3 " 1 pta 3/100
5 " 1 pta 0/100
7.50

Municipales

2 de 2 pta 1/100
3 " 0.250 0.75
2 " 0.250 0.50
1.95

Sírvase usted presentarse en el Ne-
gociado del margen de esta Secretaría
por sí o por persona que le represente,
el día de

de a de la
para recoger licencia por usted solici-
tada de *construcción*

Herramienta etc

previo el abono de pesetas
céntimos, de diferencia de derechos re-
sultante de la liquidación practicada
como definitiva de los mismos y del
reintegro del expediente con los sellos
que se indican al margen.

Madrid, de
de 192.....

El Secretario,
Francisco Ruano

Sr. D.

calle

, número

, cuarto

Modelo número 2.



MEMORIA DESCRIPTIVA

En el solar núm. 11 de la calle de Hermosilla, se proyecta la construcción de un Chalet, de acuerdo con lo indicado en los adjuntos planos de plantas, secciones y alzados, siendo la construcción brevemente reseñada la que a continuación se expresa.

Apertura de zanjas y relleno de cimentación con hormigón de ladrillo santo machacado y arena de río. Muros compuestos de fábrica de ladrillo cerámico y mortero de cemento, excepto los salmeres, impostas y adornos de fachada que se ejecutarán con piedra artificial. Pisos formados por viguetas de hierro de la dimensión conveniente y forjados de bevedillas y tablero de rasilla, enjutas las primeras con ripio y lechada de cemento. La escalera se proyecta por bóvedas tabicadas y sus peldaños y mesillas estarán hechos con mármol artificial. La armadura será de madera, colocándose sobre ella, tabla machiembada, sobre la que se dispondrá teja plana. Los tabiques se ejecutarán con ladrillo recocho y tanto éstos como los muros irán

PROYECTO DE CHALET EN EL SOLAR Nº DE LA CALLE DE HERMOSILLA.

PLANTA DE CIMIENTO

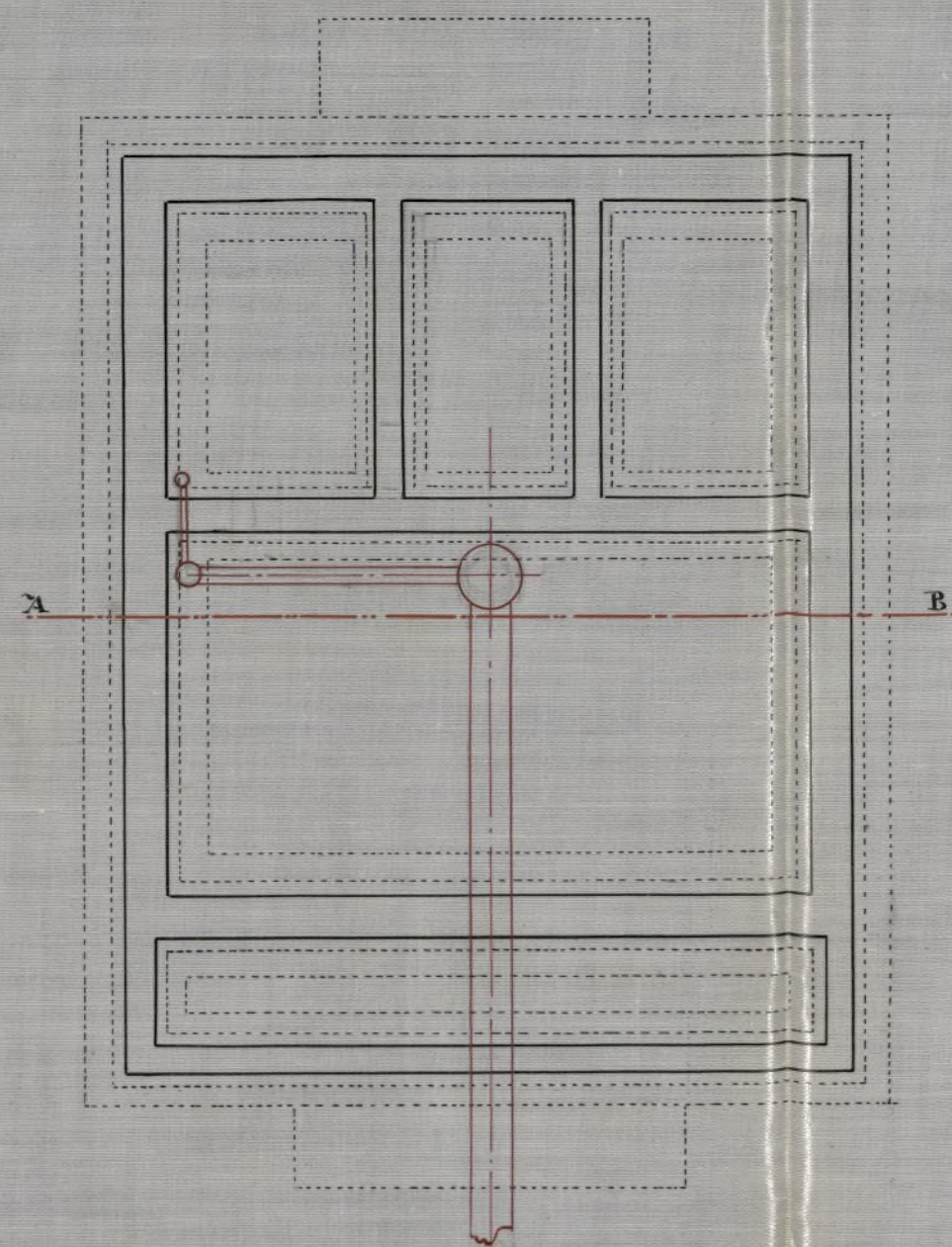

ESCALA DE 1:100.

PLANTA BAJA

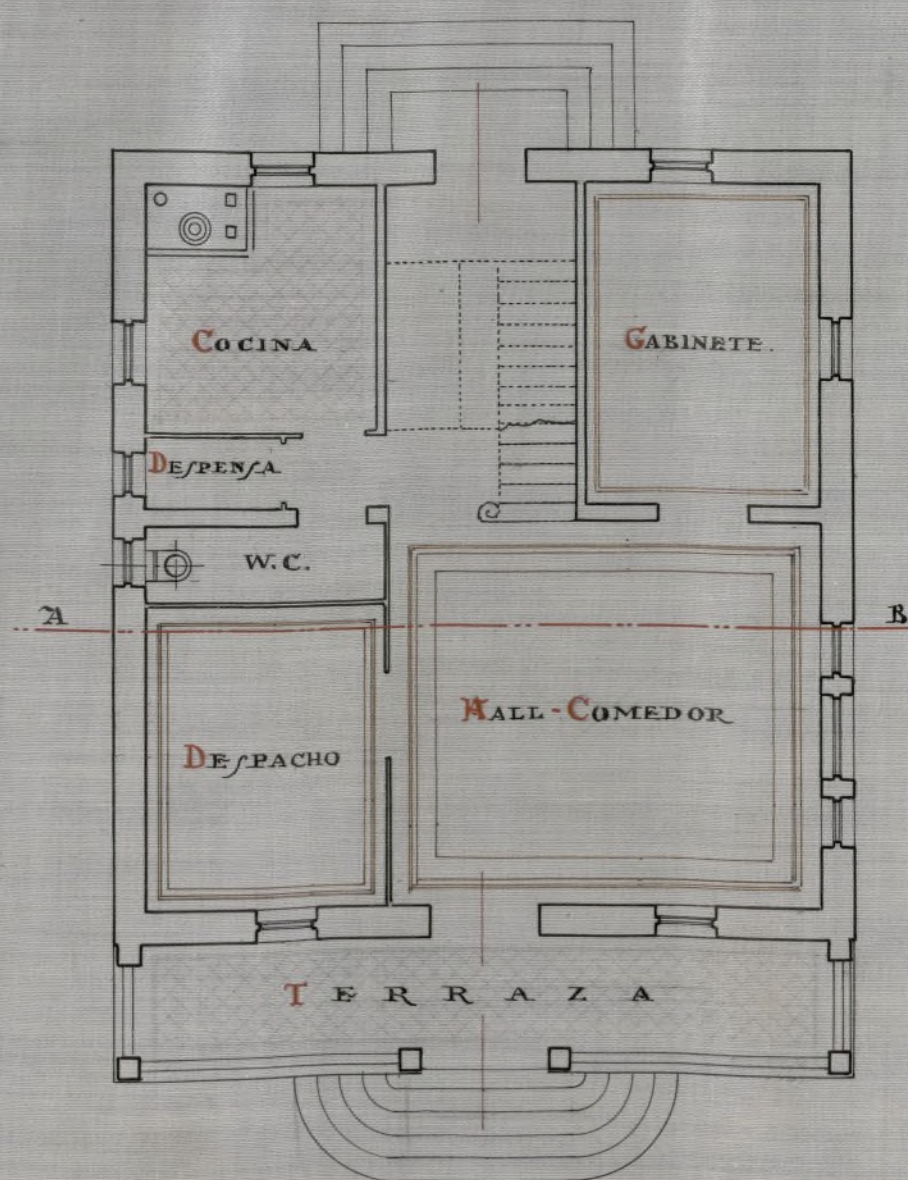

PLANTA PRAL

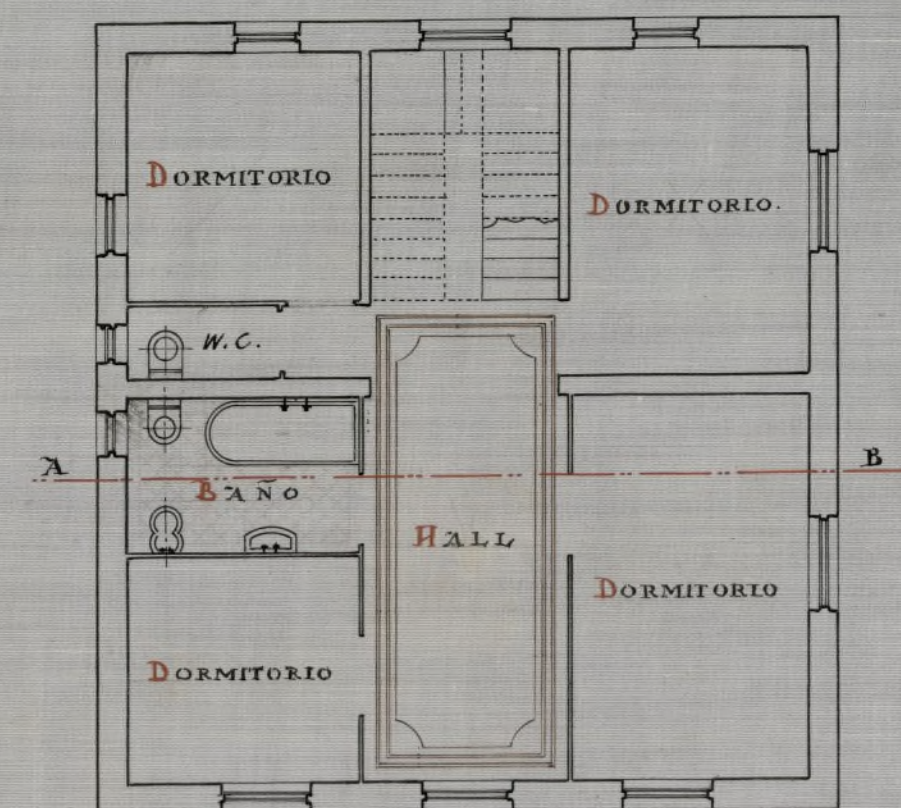

PLANTA DE CUBIERTAS

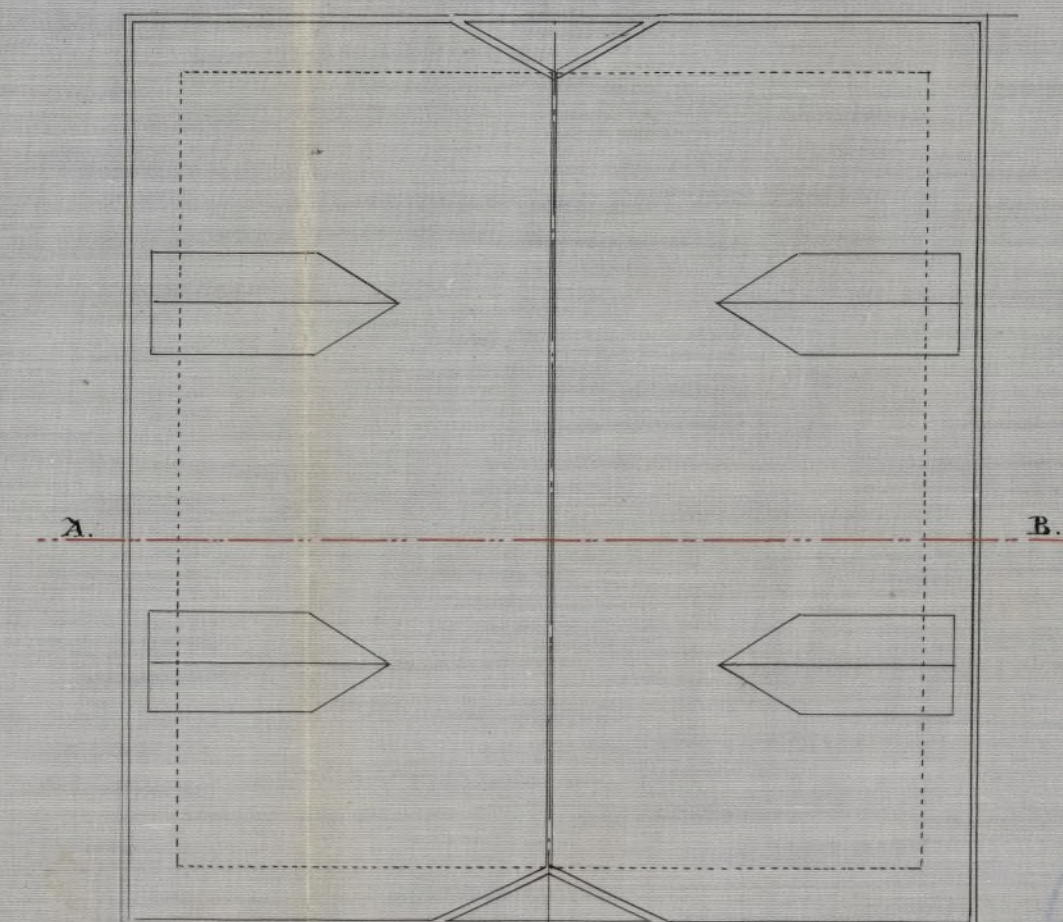

MADRID DE AGOSTO DE 1919.

EL ARQUITECTO,

Phelipe Aguirre

Ayuntamiento de Madrid

PROYECTO DE CHALET EN EL SOLAR Nº DE LA CALLE DE HERMOSILLA.

FACHADA PRAL

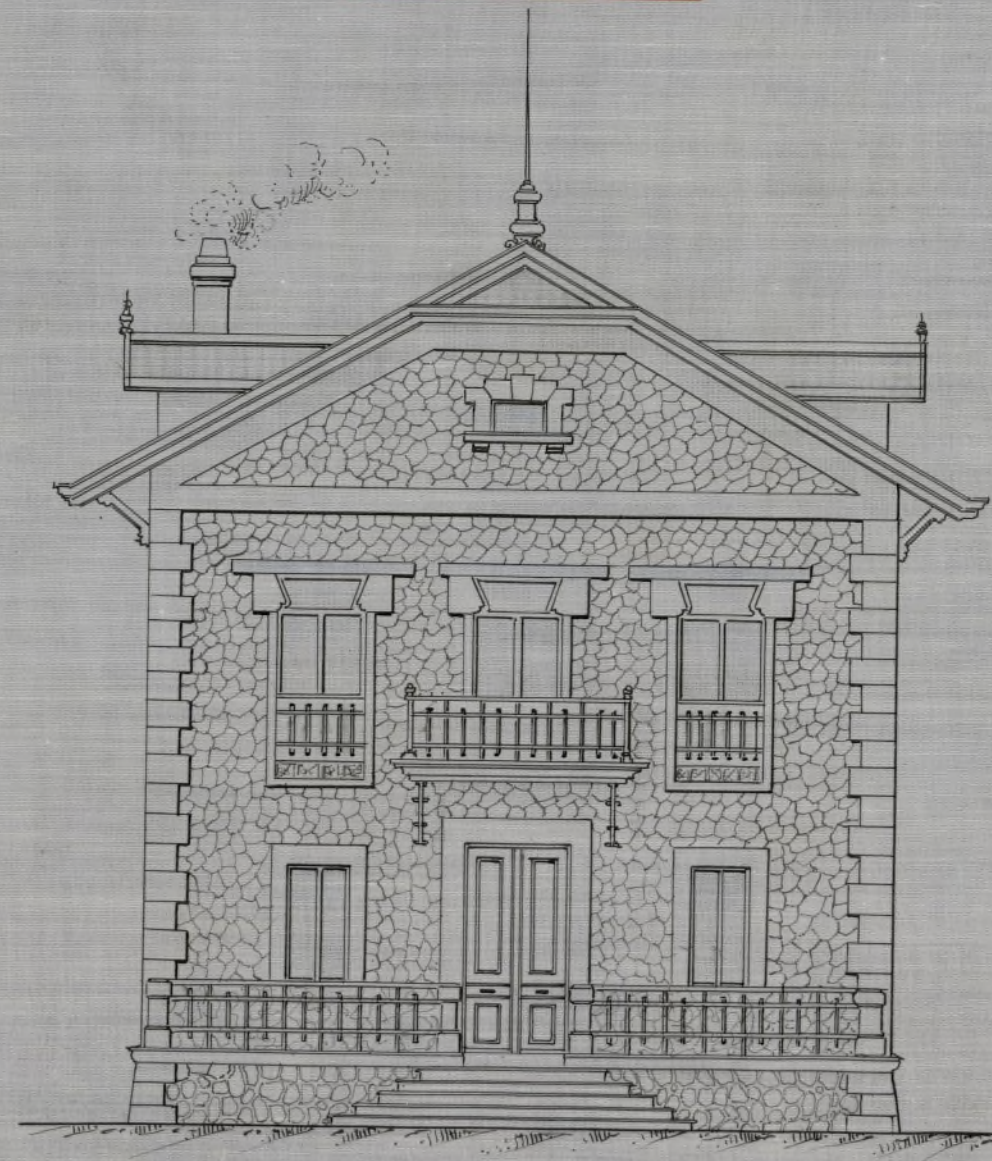

FACHADA LATERAL

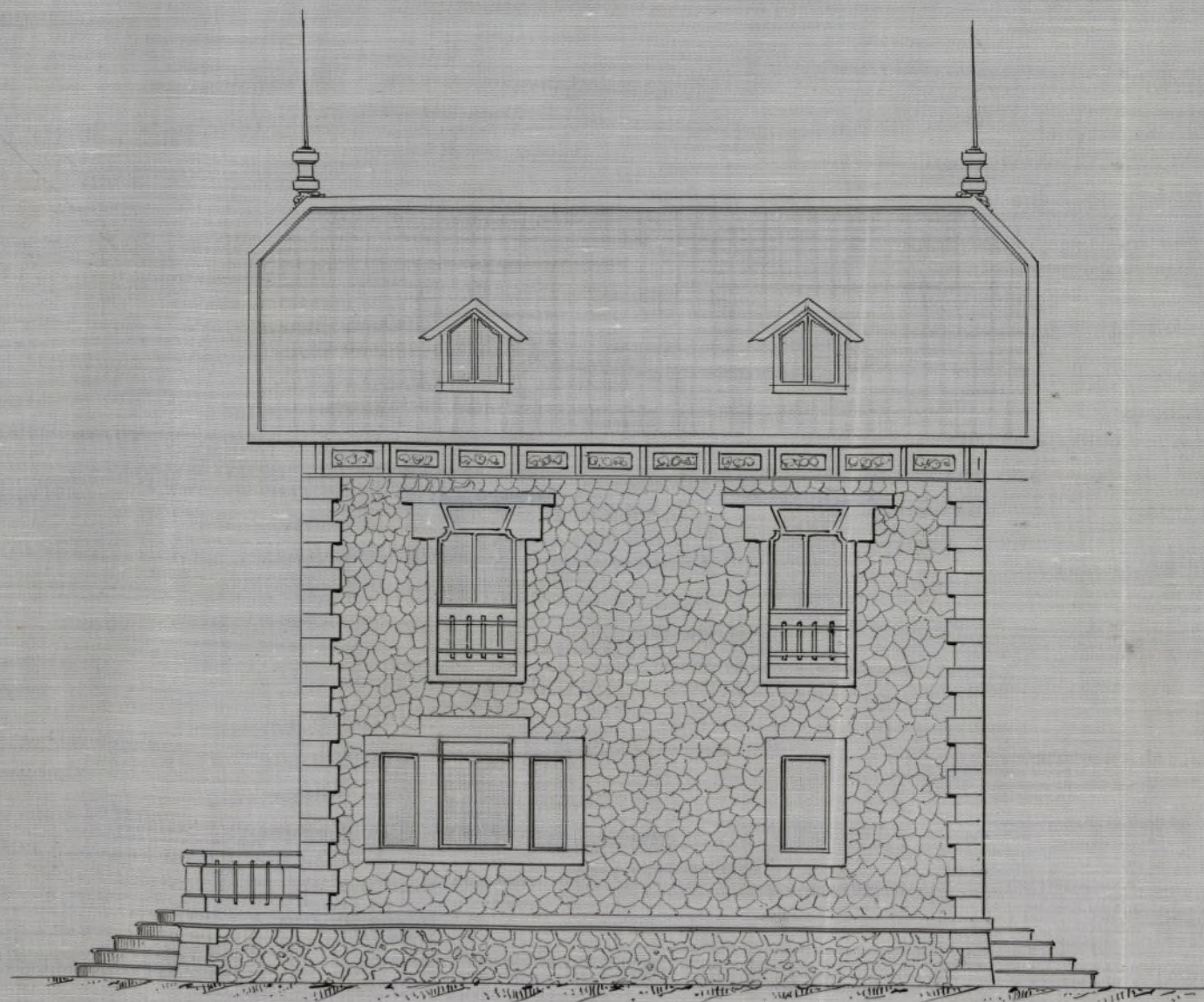

SECCIÓN POR A.B.

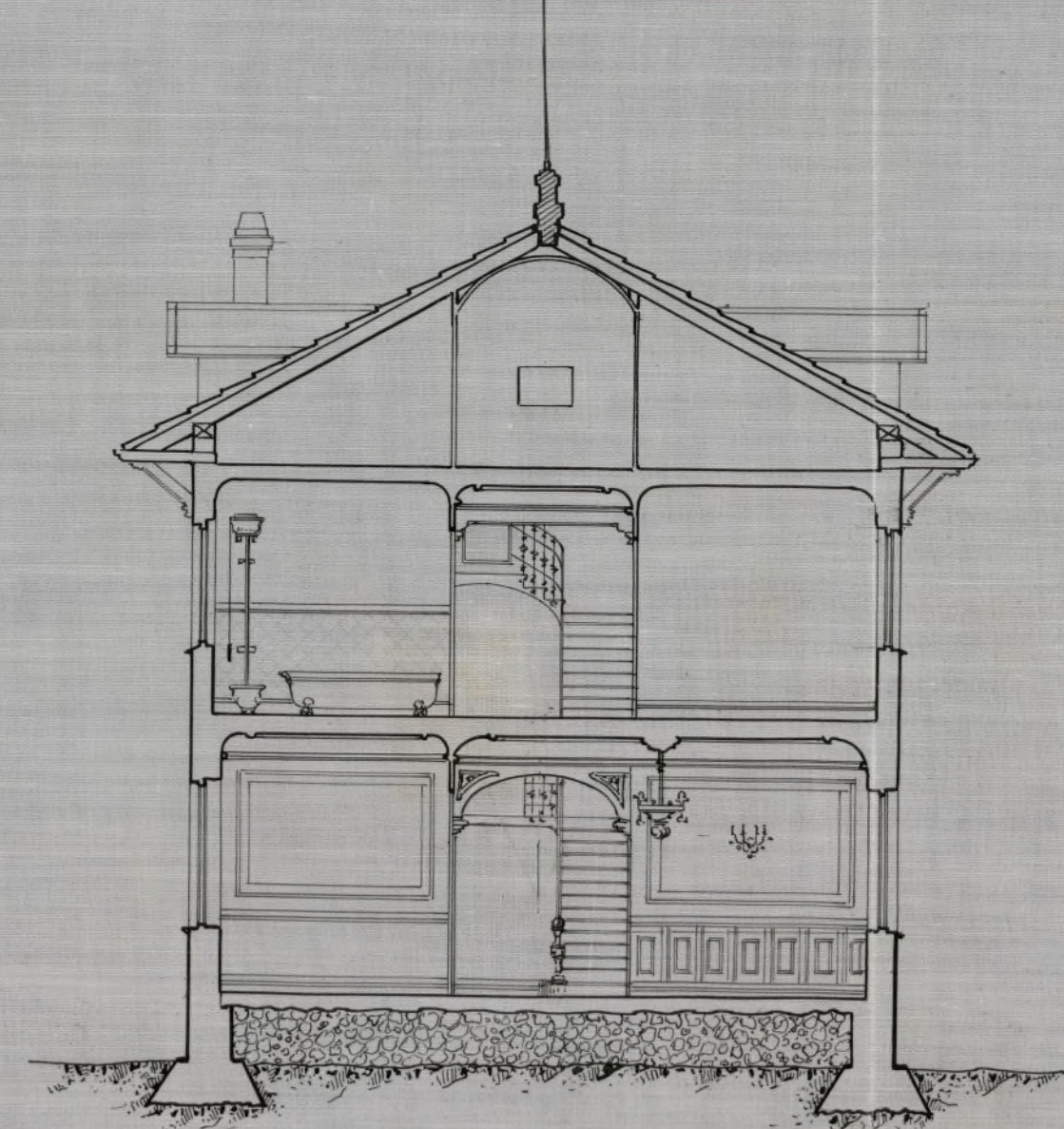

ESCALA DE 1:100

MADRID DE AGOSTO DE 1919.

EL ARQUITECTO,

J. M. de Aguirre
Arq.

Ayuntamiento de Madrid

en plantas es de 210 metros cuadrados.

Con lo dicho y el examen de los planos que acompañan a esta Memoria, cree el que suscribe que basta para dar idea de lo que se proyecta.

Madrid 22 de Agosto de 1919.



EL ARQUITECTO,

Jose A. de Agreda
Alc



MEMORIA DESCRIPTIVA

En el solar núm. ... de la calle de Hermosilla, se proyecta la construcción de un Chalet, de acuerdo con lo indicado en los adjuntos planos de plantas, secciones y alzados, siendo la construcción brevemente reseñada la que a continuación se expresa.

Apertura de zanjas y relleno de cimentación con hormigón de ladrillo santo machacado y arena de río. Muros compuestos de fábrica de ladrillo cerámico y mortero de cemento, excepto los salmères, impostas y adornos de fachada que se ejecutarán con piedra artificial. Pisos formados por viguetas de hierro de la dimensión conveniente y forjados de bovedillas y tablero de rasilla, enjutas las primeras con ripio y lechada de cemento. La escalera se proyecta por bóvedas tabicadas y sus peldaños y mesillas estarán hechos con mármol artificial. La armadura será de madera, colocándose sobre ella, tabla machiembrada, sobre la que se dispondrá teja plana. Los tabiques se ejecutarán con ladrillo recocho y tanto éstos como los muros irán

guarnecidos y blanqueados. Los pavimentos serán de entarimado o baldosín hidráulico u ordinario según las habitaciones.

La barandilla de la escalera será de hierro forjado y los balcones exteriores de piedra artificial.

La decoración exterior será sencilla, pudiéndose hacer cargo de ella por los alzados adjuntos, consistiendo principalmente en molduras, recuadros, adornos, etc. completándose el resto con el revoco a la catalana y despiezado en sillares.

La interior consistirá en molduras, escocias, frisos, etc. y se completará con pintura de tonos claros.

La carpintería será de primera calidad, llevando los huecos exteriores persianas enrollables de madera, vidrieras y maderas, estas últimas moldadas a haz y medio. En los huecos interiores irá moldada, según la importancia de las habitaciones.

Las cocinas, cuartos de baño y W. C. llevarán un zócalo de azulejos de 1,60 de altura siendo corrientes del país para las primeras y finos o biselados los restantes.

El alcantarillado y saneamiento cumplirá lo estipulado en el Bando de la Alcaldía Presidencia de 5 de Octubre de 1898 y demás disposiciones vigentes.

La superficie ocupada por la construcción y desarrollada

PROYECTO DE CHALET EN EL SOLAR Nº DE LA CALLE DE HERMOSILLA.

FACHADA PRAL



FACHADA LATERAL



SECCIÓN POR A.B.

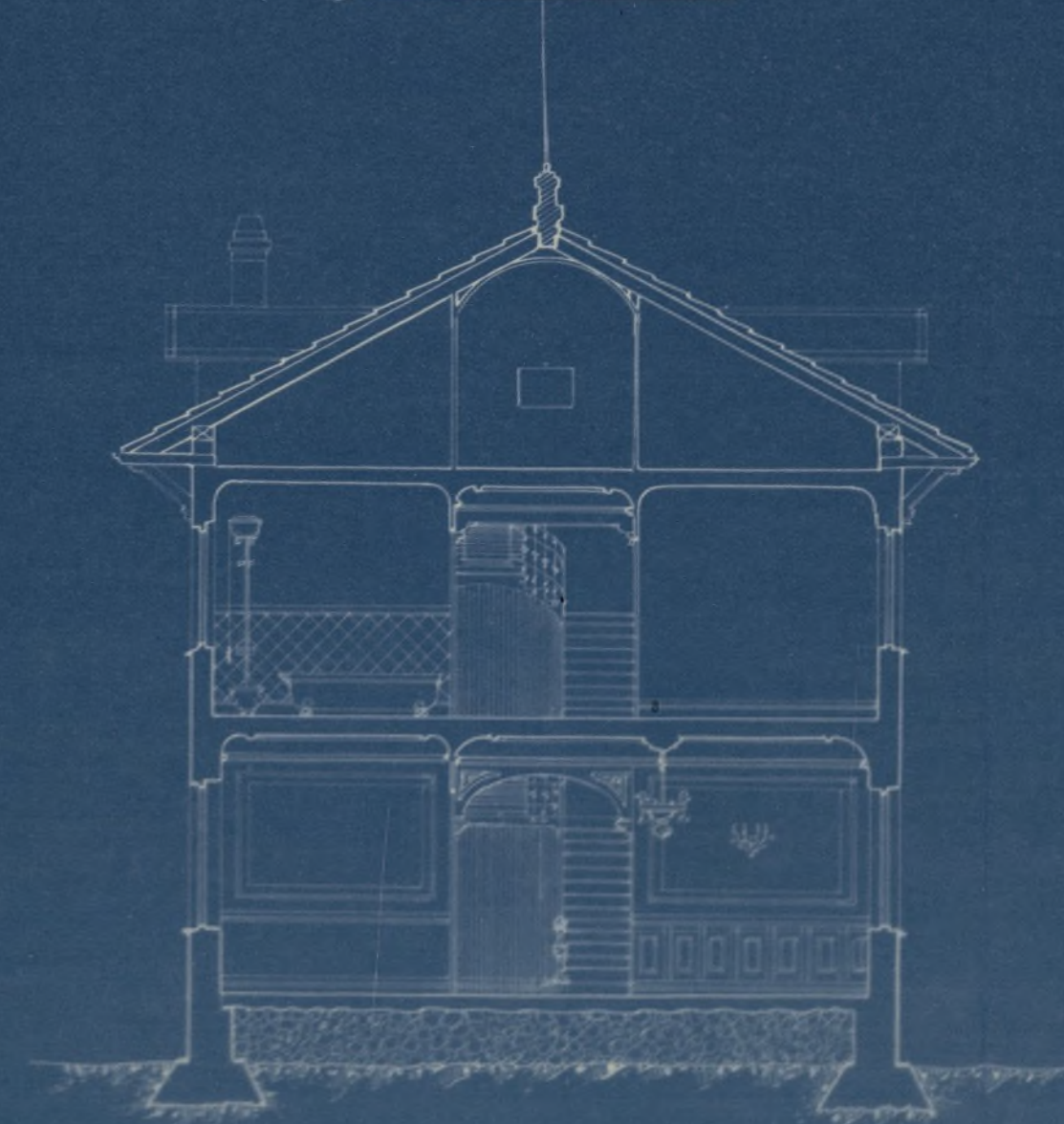

ESCALA DE 1:100

Ayuntamiento de Madrid

MADRID DE AGOSTO DE 1919.

EL ARQUITECTO,

J. M. de Alarcón
Arq.



PROYECTO DE CHALET EN EL SOLAR N.º DE LA CALLE DE HERMOSILLA.

PLANTA DE CIMIENTO

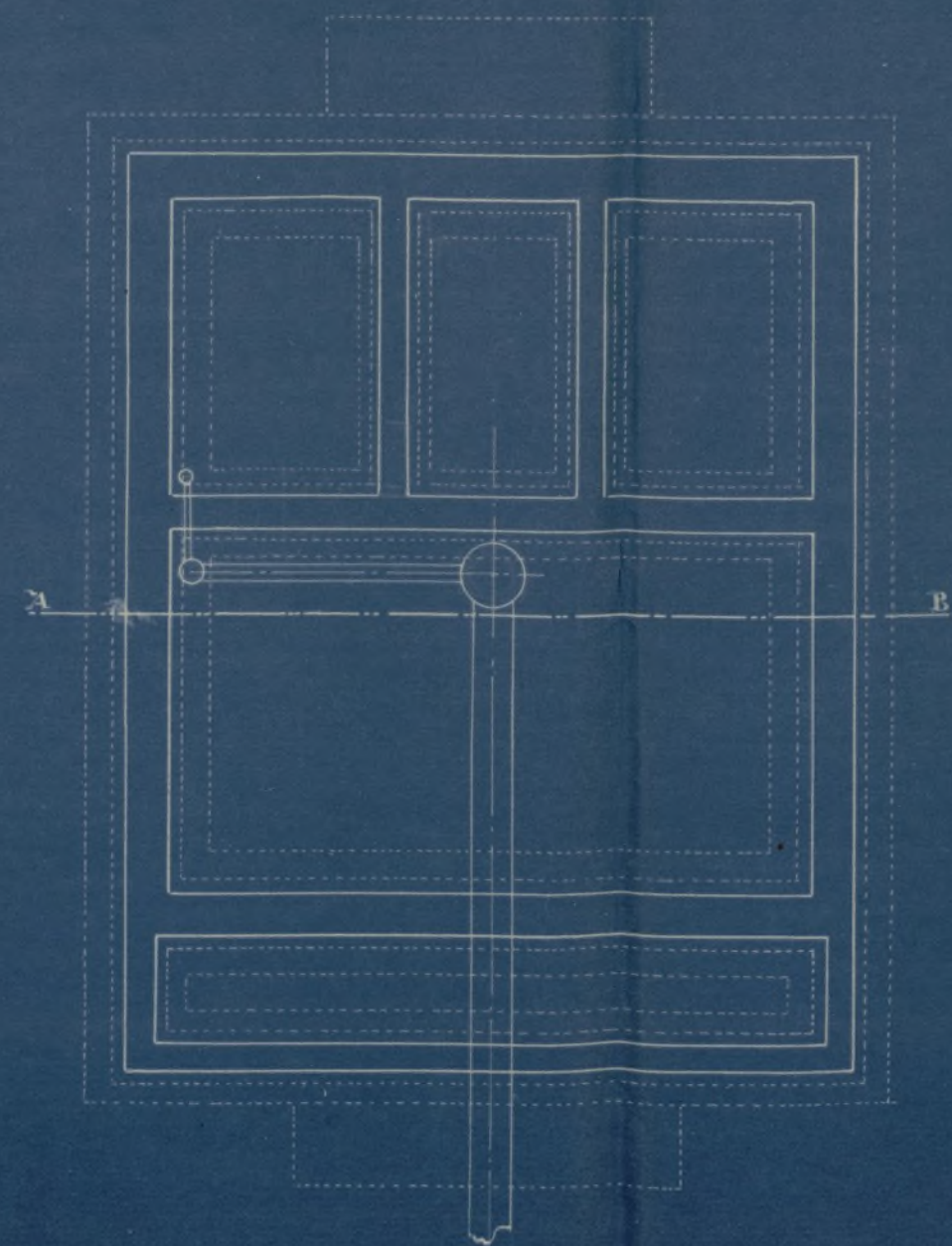

ESCALA DE 1:100.

PLANTA BAJA

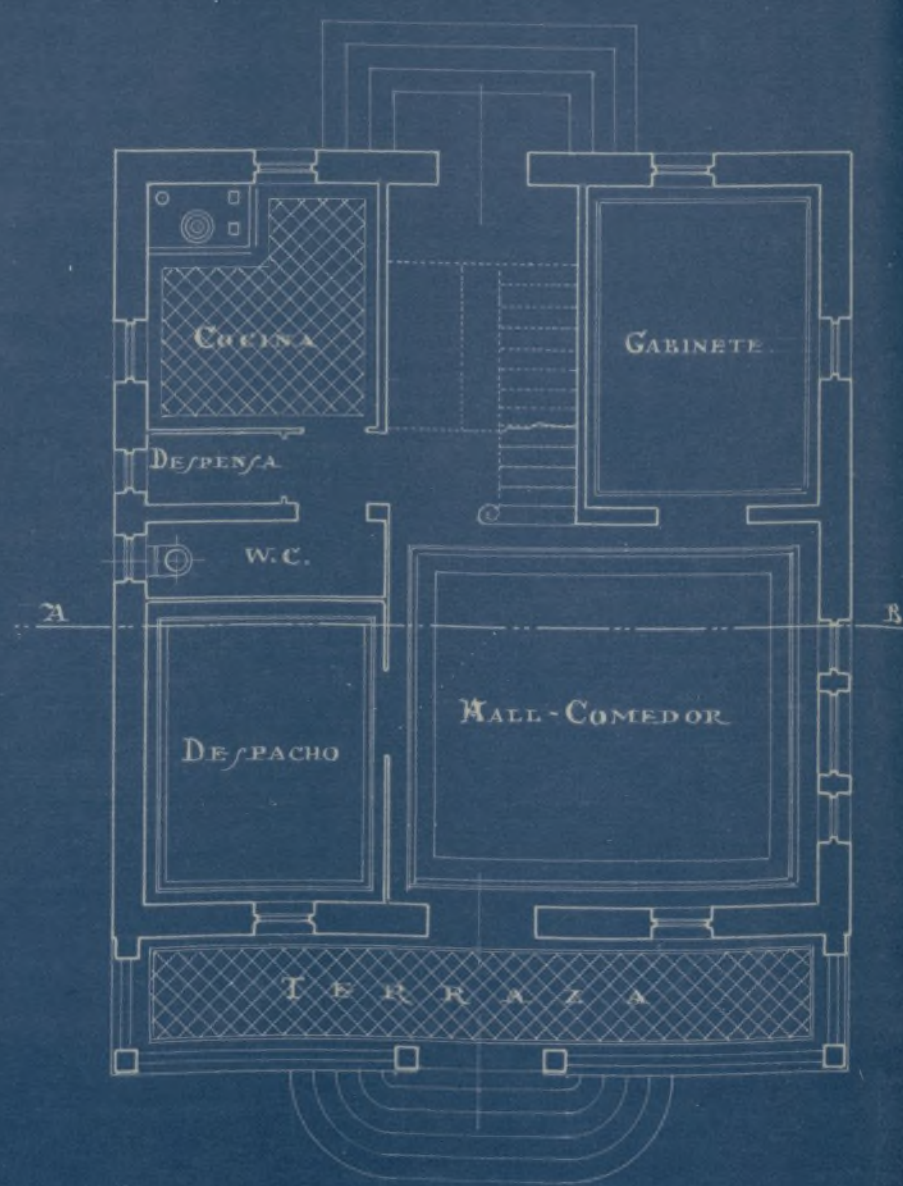

PLANTA PRAL

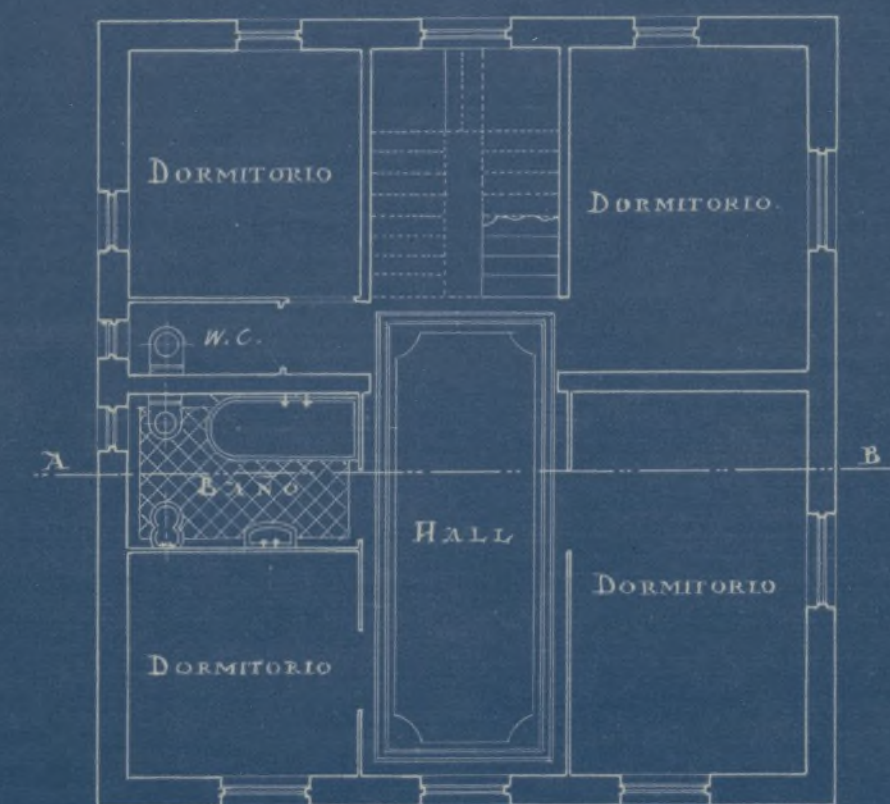

PLANTA DE CUBIERTA

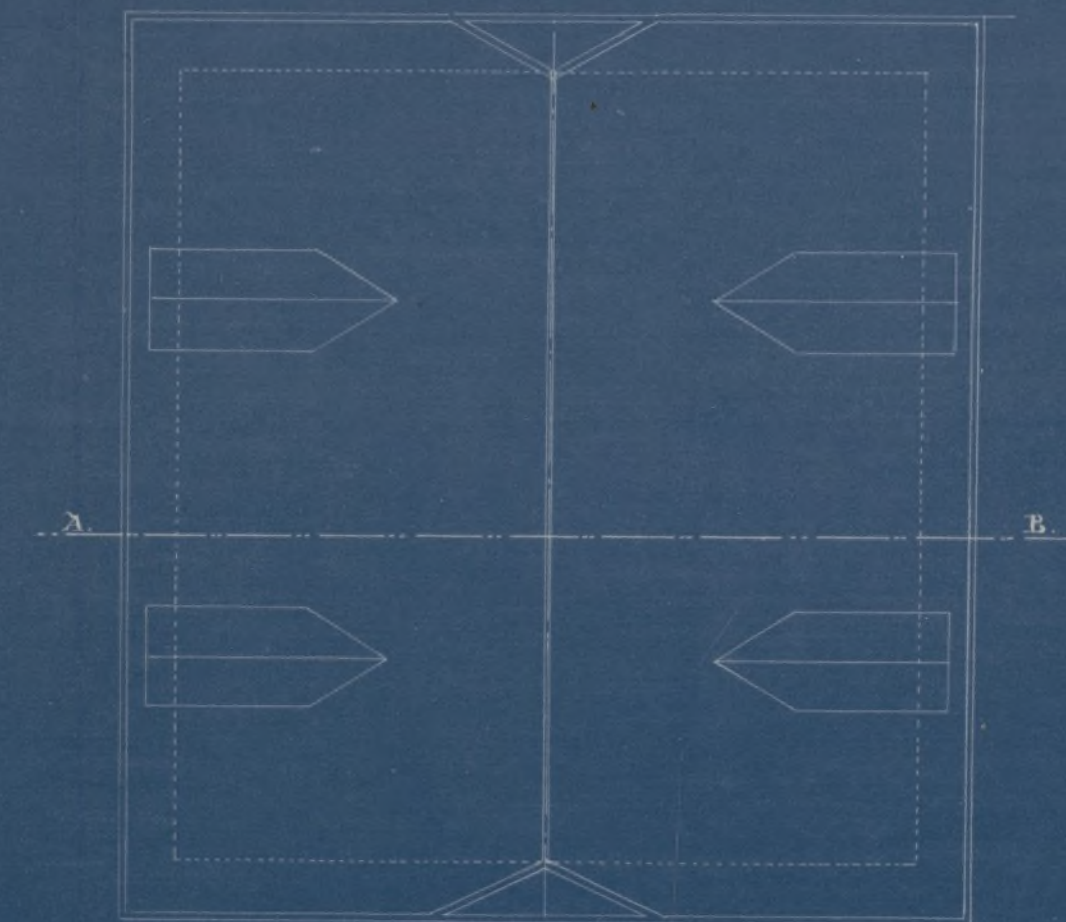

MADRID DE AGOSTO DE 1919.

EL ARQUITECTO,

Philo. Aguirre
Ceb

Ayuntamiento de Madrid

en plantas es de 210 metros cuadrados.

Con lo dicho y el examen de los planos que acompañan a esta Memoria, cree el que suscribe que basta para dar idea de lo que se proyecta.

Madrid 22 de Agosto de 1919.

EL ARQUITECTO,



Emilio Aguado
Ab

PLANO DE EMPLAZAMIENTO DE LOS SOLARES A Y B
DE LA CALLE DE HERMOSILLA.

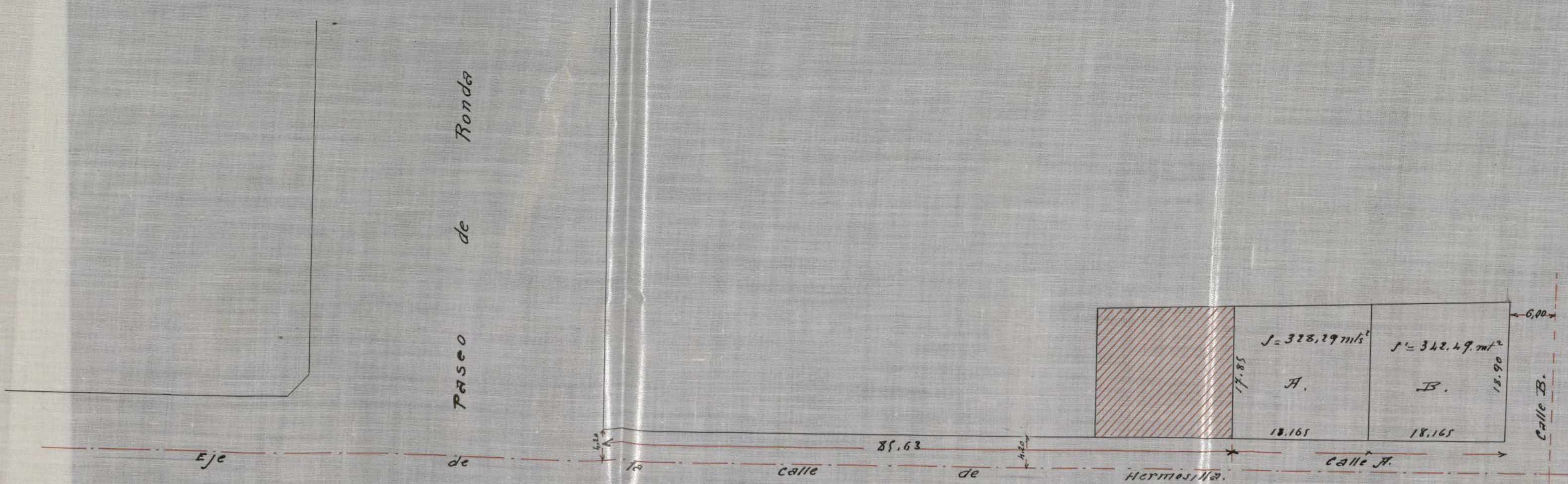

Escala de 1:100

Ayuntamiento de Madrid

MADRID - SEPTIEMBRE ~ 1919.

EL ARQUITECTO.

Antonio Aguado
Arq.



Excmo. Sr. Alcalde Presidente del Excmo. Ayuntamiento de Madrid.

El exposante D.

Francisco Muñoz Bonal

, con cédula personal que se reseña y domiciliado
en la casa núm. *50* de la calle de *Preciado*
de esta capital,

Suplica a V. E. se digne concederle licencia para

*construir un Hotel en
la prolongación de la Calle de Herminilla
trazo comprendido entre el Paseo de
Ronda y el banio del Porvenir del Artesano
(tercer solar en la izquierda en trazo
por el Paseo de Ronda)*

previos los trámites debidos y pago de los derechos correspondientes.

Dios guarde a V. E. muchos años.

Madrid, *6* de *septiembre* de 19*19*

Francisco Muñoz

Cédula personal, clase *10^a*
número *28927* expedida
en *Madrid* a *18*
de *Mayo* de 19*19*
Mod. núm. 164.

Compro - 2ª Inten

TARIFACIÓN PROVISIONAL

Número del recibo 2251

Pesetas _____ céntimos _____

OBJETO DE LA LICENCIA

Construir casa hotel

Exenta del pago de derechos de tira de cuerdas, construcción, colocación de valla, arbitrio de ocupación de via pública con valla y licencia de alquilar, en virtud de acuerdo del Excmo. Ayuntamiento, fecha 25 de Abril de 1919 sancionado por la Junta municipal en 21 de Mayo siguiente y por el Excmo. Sr. Gobernador Civil en 22 de dicho mes.

Metros _____ Huecos _____ Orden _____ Zona _____

Madrid, 6 de Septiembre de 1919

El Oficial liquidador,

[Signature]

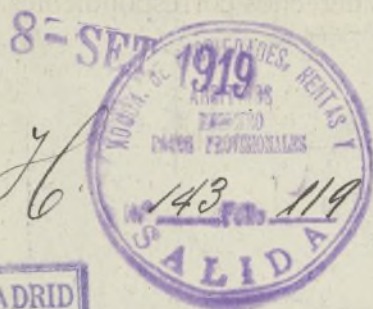

EXC -

mo. Señor.

Para poder informar sobre la petición de licencia a que se refiere la precedente instancia, precisa la presentación de un plano de emplazamiento con los detalles que preceptúa el Artículo 830 reformado de las Ordenanzas Municipales.

Madrid 13 de Septiembre de 1919.

EL ARQUITECTO MUNICIPAL de la 4.^a SECCIÓN

Carlos Quirós

4^o

3321

3327

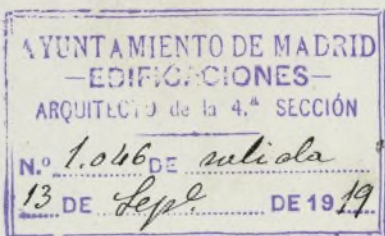

13 Septiembre 1919.

Requiere al solicitante a los efectos que se interponen en el precedente informe.

San Román

4^o

3321

3327

26 Noche 1919,

Con el plano de emplazamiento
interiorado, vuelvo a informe de M. Arquitecto
municipal de la 4.ª Sección de Inter-
rior

[Signature]

3321
3327



Excmo Señor

Visto el plano presentado y los do-
cumentos que integran el proyecto y
balances ajustados a las Ordenanzas
Municipales, no encuentro inconvenien-
te en que se cancele la licencia que se
solicita para construir un chalet en el
solar de que se trata, siempre que la obra
se verifique bajo dirección facultativa,
con arreglo a los documentos presentados y
con sujeción a las prescripciones de dichas
Ordenanzas y demás disposiciones vigen-
tes para edificaciones de nueva planta
y a las especiales relativas a construcciones
en el Extrarradio.

La superficie que ocupa la construc-
ción es de 210 metros cuadrados

Madrid 4 Mayo de 1920

EL ARQUITECTO MUNICIPAL de la 4.ª SECCIÓN

[Signature]

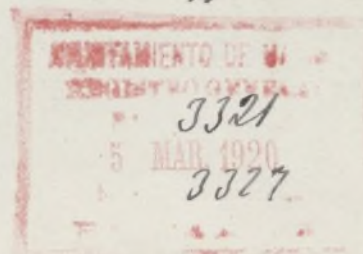
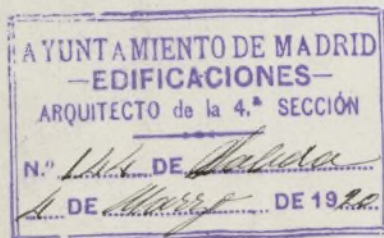



AYUNTAMIENTO DE MADRID

PRESIDENCIA

6 Marzo 1920.

Pase a informe de la Junta Técnica
de Salubridad e Higiene



Excmo Señor.

Vistos los documentos técnicos adjuntos, esta Junta no encuentra inconveniente en que se autorice la edificación proyectada, debiéndose hacer constar en la licencia que al efecto se expida, que han de cumplirse estrictamente las prescripciones contenidas en el Real Decreto de 1.º de Octubre de 1898, e instrucciones complementarias para su aplicación; teniendo en cuenta que debe establecerse el tubo de ventilación parcial de los aparatos de retrete, constituida por vigüetas horizontales, de modo que al efecto

tienen las taras de estos aparatos, no
utilizandose para ninguna de las
dos las bajadas de aguas pluviales; de
biendo asimismo recomendarle al
Facultativo director, las ventajas que
desde el punto de vista sanitario ope-
reria, el que por dentro de la galina
que hubiese de servir de atarjea, se
encausasen las aguas residuales en
tuberia que desembogue directa-
mente en el alcantarillado gene-
ral.

Madrid 8 de Marzo de 1920.

El Secretario

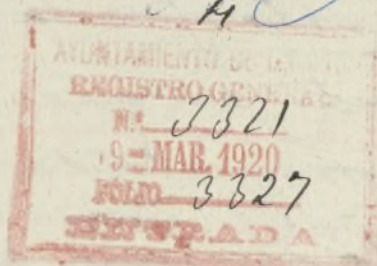

919



Negociado 4.º (obras)
Vistos los favorable informes
emitidos por el Arquitecto de
la Sección y la Junta Técnica
de Salubridad e Higiene, este
Negociado no encuentra in-
conveniente en que por la Co-
misión se promueva la con-
cesión de la licencia solicitada

Madrid 15 Marzo 1920

Federico Murguía

15 Marzo 1920

Conforme: cuenta al Excmo. Sr. Alcalde

Quiero

15 Marzo 1920

de cuenta en Comisión 4.ª

San Román

2.ª citación

Al Excmo Ayuntamiento.

Jenaro

Freire

Silva

Hidalgo

Arriba

Marcos

Reverencia

Don Francisco Muñoz Bo-
mal, solicita licencia para con-
struir un hotel en un solar de la
prolongación de la calle de Gerni-
silla, Extrarradio, con arreglo a los pla-
nos y memorias que acompañan sus ex-
pos. el Arquitecto D. José A. de Agre-
da.

Y informado favorablemente di-
chos documentos por el Sr. Arquitecto de
la Sección y por la Junta Técnica
de Salubridad e Higiene, la Comi-
sión 4.ª que suscribe de conformidad
con el Negociado y la Secretaría,
tiene la honra de proponer a V. E.
se viva conceder la licencia que
se solicita con sujeción a los
planos, memorias e informes sus-
tados, previa conformidad del
interesado con la cláusula esta-



AYUNTAMIENTO DE MADRID

SECRETARÍA

NEGOCIADO

Decida para la construcción en
el Extrarradio, la cual deberá su-
misita en el correspondiente
Registro de la Propiedad como
carga afecta a la única regu-
lamentaria la R. O. del Minis-
terio de Gracia y Justicia de 4 de
Septiembre de 1908.

S. S. no obstante resolverá
como siempre lo más acerte-
do. - Madrid 17 Mayo 1920.

Alva. G. Traite
Juan M. M.
J. Gam. R. M.
J. M. M.

A

MADRID 26 MARZO 1920

"EN SU AYUNTAMIENTO"

SESIÓN PÚBLICA ORDINARIA

Como propone la Comisión

El Secretario del Excmo. Ayuntamiento

[Signature]

26 marzo 1920.

Cumplare lo acordado por el Excmo. Ayuntamiento.

S. A. del Sr. Alcalde

1.º Teniente

[Signature]

4º

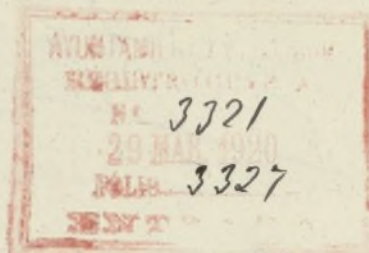

919