Leg.º ~~[illegible]~~ n.º ~~[illegible]~~

Leg.º 1.º n.º 6

MUS 155-1

Al.ris 1

155

1778

+

S.ra Manuela

Silva
Tadeo
Aldovera

Ton.a à 3.

y Gen.l

El Molino y la Caza.

6.º

De Laserna

Ayuntamiento de Madrid

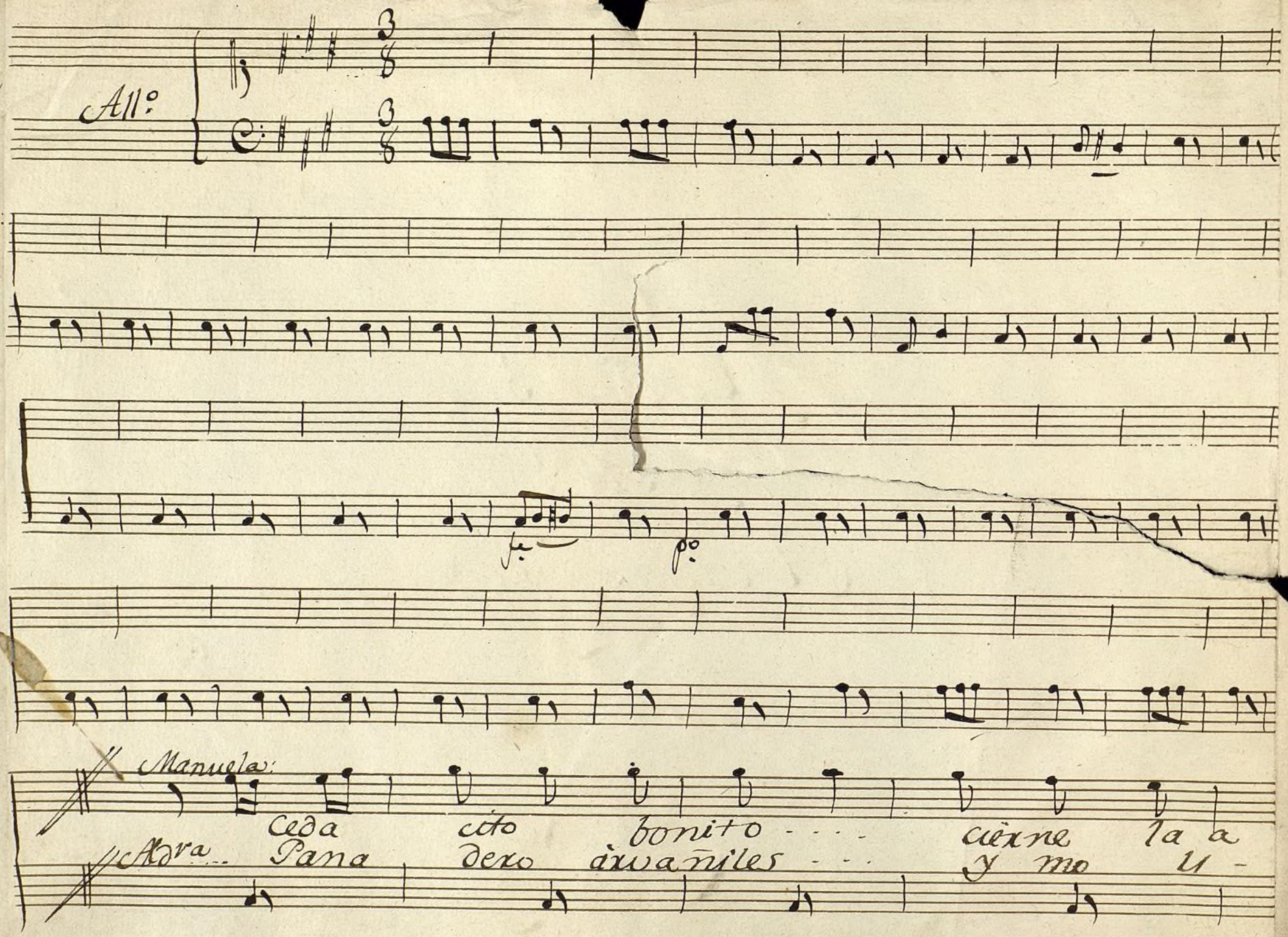

Ayuntamiento de Madrid

rina - - - - - - - a - - - Para lograr que-
neros - - - - - - - ô - - - bamos como los-

salga blanca y flo rida - - - - - a - - - - -
burros de los ye seros - - - - - o - - - - - -

B.

ay - - - ceda ci - ceda ci - ceda -
ay - - - mugerci - mugerci - muger-

f.

Ayuntamiento de Madrid

cito ay - que mea rullo con tu sone cito -
cita ay - que gus tito meda tu caxita

ay - que vidi que vi dita me-
Man.la ay - que te quiero te quiero Ma-

f.

p.o

paso - ay --- que boni que bo nito ce-
xido ay -- que me gustas por q.e eres chi-

Ayuntamiento de Madrid

dazo, ay -- ay ay ay que viva y reviva
quito, los 2: ay -- ay ay ay que viva y reviva

-- ay ---- ay ---- mo li nera mo-
ay ---- ay --- mo li nera mo-

uno Ya rina he ay viva moli
uno Ya rina he ay viva moli-

Ayuntamiento de Madrid

nera mo lino ya rina - - - a - - - - a

nera ~ ~ ~ ~ a - - - a

f.

- - - - - a - - - a - - -

- - - a - - - - - a -

p.o f.e

Man.la

Al Segno: Que ay Marido en el bos - - - que

p.o

Aldr.a

que Perros ladran - - - muchagen

f.e p.o

Ayuntamiento de Madrid

te y un coche que biene à caza; Que vine-

Man.la

entremos- al mo li-

no - - que no nos vean - - -

Aldra

entre mos y re pita~~mos~~ la Canti nela -

Man.la

la ay

Ayuntamiento de Madrid

— Maridi mari di, mari dito ay —

— que te quiero por que eres chi quito —

Aldva.

ay — muger ci Muger cita del —

los 2:

Alma — ay — que no creo que tuvres Ti —

los 2:

ganta — ay — ay ay ay que viva y re —

Ayuntamiento de Madrid

viva - - - - ay - - - - - - ay - - - - - - moli -

nexos mo lino y axina - - he ay -

viva moli nexos mo lino ya xiña -

- a - - - - - - - à - - - - - à - - - - - a -

Ayuntamiento de Madrid

Piano todo:

Rep.te a los Parr.s

hasta q.e se junten los cazadores en medio del teatro:

Silva:

Mientras que sue èscelencia lle-
tadeo.... Amigos caza dores la

All.to

ga èn su carrozin- la caza se sus pende y es-
caza princi piar, Que yo èn a que èstos sitios me
te sitio

Ayuntamiento de Madrid

est.º

peremos le ã qui- suena el Latigo Ya
quedo a descansar- si-

Cerca de no sotros se mira Yave-
me rindiese el sueño- bol verme aqui abus

nir la Vena torias Vozes- comienzen ã de-
car, Ya empezar la batida- todos podeis mar-

Ayuntamiento de Madrid

todos:

cir, co ~ La caza viva
char, to ~ al valle al risco al

viva q.e ès diver sion real- y llene-
monte asi señor seara - y en todo

sen los vientos de ès trepito marcial- de es
el bos que suene ès trepito marcial, suene ès

fin

Ayuntamiento de Madrid

tapito tapito marcial- marcial. chi tito que chi tito que

dito la cara no espantar- chi tito que
dito la chi

dito la cara no espantar- la
la

Ayuntamiento de Madrid

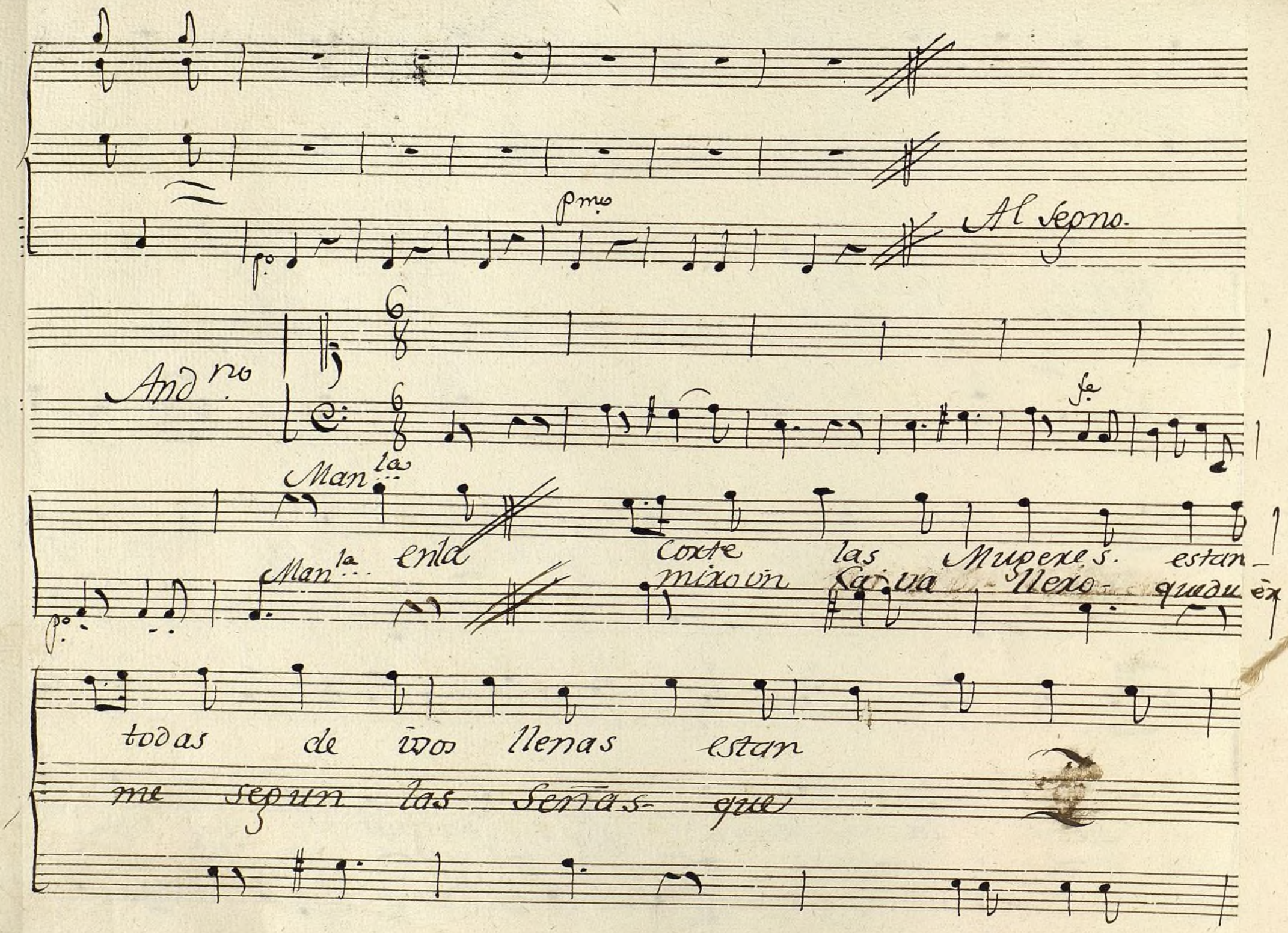

Ayuntamiento de Madrid

Y con daxse tanto al uso-
la Rueca quiero po nexte-

Pocas seven con la Rueca- Pocas
don de tiene la escopeta- don de

hilo y mas hilo - - -
chasco y mas chasco - -

Ayuntamiento de Madrid

ea y mas ea ... Que de las Alde ànas ...
ea y mas ea ... llamare ami Marido ...

ffor. po.

que ~ soy - lamas vella - soy
llamare ~ Por - que lo vea - Por -

la 2a. no

~ soy ~
~ por ~

po.

la 2: vez: no

Ayuntamiento de Madrid

alli-

Al segno

All.º

pmo todo.

se rep.te hasta q.e el apuntador avise-

And.no todos: P.o

Alza y toma esta escopeta, que aquel señor equi-

todo muy Piano: Punt.do

tado que á

Ayuntamiento de Madrid

dis para la tu escon dido veras que sus-

to le damos= veras

los dos:

Broma y mas bro- ma ea y mas-

e - - - a - al des pertar al ti - ro -

al se - ra la fies -

Ayuntamiento de Madrid

ta; sera la fies - ta - sera

Rep.te este 3/8

hasta q.e se oye un tiro

tadeo:

Caza Pasa - - - Yo tiro - mas q.e és

Rez.do

esto - quien una rueca Por al cabuz me a puesto -

Ayuntamiento de Madrid

All.º Mod.to

tadeo=

Anadie se mira q.n pu-

Man.la

do esto hàcer- sia caso fue chasco- si fue-

tad.º

si fue= un eco se ès-

cucha- di quien exes tu que âsi me xes-

Ald.ra

tad.º

pondes- cucu. cucu- ay-

Ayuntamiento de Madrid

chiste mas vello ay tal respon der- el Juicio Dis

Man.la

curro que me àn de bolver- pi pi-

Ald.ra tad.o

cu cu si el ave si el cuco se-

burlan de mi- a don de èstar pueden don de ès-

Man.la Ald.ra tad.o

tais- a qui- a qui- Quien

Ayuntamiento de Madrid

los 2: tad.º

puede burlarme de esta suerte Yo: Ô-

los 2: los 3.

que gracio sitos = Por Dios perdo nar- la ā-

tad.º y Man.la

la ā

legria viva y — todo sea paz = la ā-

los 3:

le gria viva y todo seapaz... la ā

p.º

f

Ayuntamiento de Madrid

f

y todo sea paz= y-

todo sea paz---

Alto

Ayuntamiento de Madrid

tad.º

Moli nera tra viesa y pulida Por-

que meas que rido tal chasco pegar-

Man.la

Por que sepan que las Alde arras- a-

los Corte sanos- saven enga ñar-

Ald.ra

Nadie fiê de Payos y-

Ayuntamiento de Madrid

Gatos= vezinos a migos ni buen temporal, de

Payos ~ vezinos a migos ni -

buen temporal - ni ~

Man.la y Ald.ra

Por que todos to ditos to ditos que

p.o

tarde ò tem prano la suelen pegar -

f

Ayuntamiento de Madrid

la la

tad°

Ô-

los 2:

que - gracio sito el Cava lle rito q.e

p° poco f

risa meda, Quando con la rueca, yba adispa

tad°

rar: Yba te burlas de mi - a-

p°

Ayuntamiento de Madrid

Aldra

Rimate àca - - - te puede cazar - te -

tad.o y Ma.la

Man.la

no no no lo creas - los -

dos escuchar = los dos

Man.la

Allto

De cazador que à

- cer Ruydo - - - de caza dor - - - - - que aze

Ayuntamiento de Madrid

xuydo - - - - no tienes que - xece-

Violon

lar - - - - - - de los que ca - - -

Vijon

-- Zan callando - - - de esos - - - - - - - - siteās

de guax dar - - - de èsoo

All.°

Ayuntamiento de Madrid

tad.º

Ald.ra

Oye mo nita: Aparta te alla

los 2.

no me ede ir

los 3.

no

otro

si si sea deix no me de ir no no no

si se àde ix

no no no ày que gritar, no no no no no ày

Arm.º

no ày que gritar - - - -

Coro de Cazadores

chi c. c.

And.te

Ayuntamiento de Madrid

todos

C. C. C. C. todos Callar- C. C. C. C. C.

C chito Ca llar- mi

xemos- an demos bus que mos- Por à

pmo

lli por a qui por alla- Por à-

Ayuntamiento de Madrid

C. C. C. C. C.C.

lli por a qui por alla - - -

C

C.

Que dito Pa sito . Que vello ra-

tito vamos a cazar

vayanse à cazar - Y una Galle pa-

Cre.do

Ayuntamiento de Madrid

P.º dos solas: fa todos

da fi na liza ra- Juna Galle gada: fi-

fmo

P.º todos

na liza ra c. c. c. c. c. c. c. Pro-

yu-

f

fe

siga la y de à fina lizara- fina

nas Galle gada

f

Baxo

rà.

Ayuntamiento de Madrid

Gayta.

Simile Poco fe

Aldra. y Silva:

De los gallegos no á-
Rafaela y tad.o este ès el min.ue y fan

guardes- que te per donen di neiro- que to-
dango que gastan alla èn sus pueblos ya re-

Simile

cante a perdo nar- eno perdonaron nia-
linchos y pa tadas- serre duce sus re-

Simile

mecu- no
quiebros se rre

Ayuntamiento de Madrid

Man.la y est.o

ellos en la sua-

Man.la Siagus tado la to-

Simile

terra no tienen otros fes tejos- que de

nada a plau dirla mosque teros- por que à

cir puestos en rueda- con bulla fiesta y es-

qui se fina liza- bolviendo a decir con-

truendo- con bulla

tentos- bol ver

tod.s azen rueda

vivan vivan las Gallegas-

vivan

Simile

f

p.o

Ayuntamiento de Madrid

vivan vivan los gallegos viva viva

por fe rrada - viva viva mondo ñedo -
viva viva tangran pueblo -

viva viva
viva viva

viva
viva

Grita

aju ju rusa marusa -

Al Segno:

Ayuntamiento de Madrid

tadeo.

All.º poco.

A Dios Molinexa hèxmosa—

q.e òtro dia bolve xemos= nunca buelvan por a—

Man.la y Alt.ra

ca= q.e àcen mas mal que provecho= q.e hàcen

Caz.xes

Que ca—

ma li ciosa, ma li ciosa.

Ayuntamiento de Madrid

Man.la

Que mas bienen a cazar hermo-

zadores tan buenos=

suras que benzejos- hermo suras que benze-

Caz.res

Man.la y Aldra

jos= Pica

Zala meros-

Pica rones- Pica rones=

fe

p

Ayuntamiento de Madrid

Caz.xes

Zala mexos=

Vayan vayan apa seax= lote-

Man.la y
Ald.a

Vamos:

sios di bexti miento= Vamos al mo-

tad.o

Caz.xes

Vamos vamos acazar —

lino=

Vamos vamos

Ayuntamiento de Madrid

tod.s

Viva-

Ya migables- di gamos para marchar-

viva la tonada sus de fectos perdonar- viva-

viva y con àplauso- nuestro des belo premiar-

nuestro des belo premiar- nuestro des ve-

Ayuntamiento de Madrid

lo premiàr-

1200055221

Ayuntamiento de Madrid

Muyuy

Mus 155-1

+ S.ra Manuela.

Violin 1.°

Ton.a á 3

El Molino y la Caza.

1.

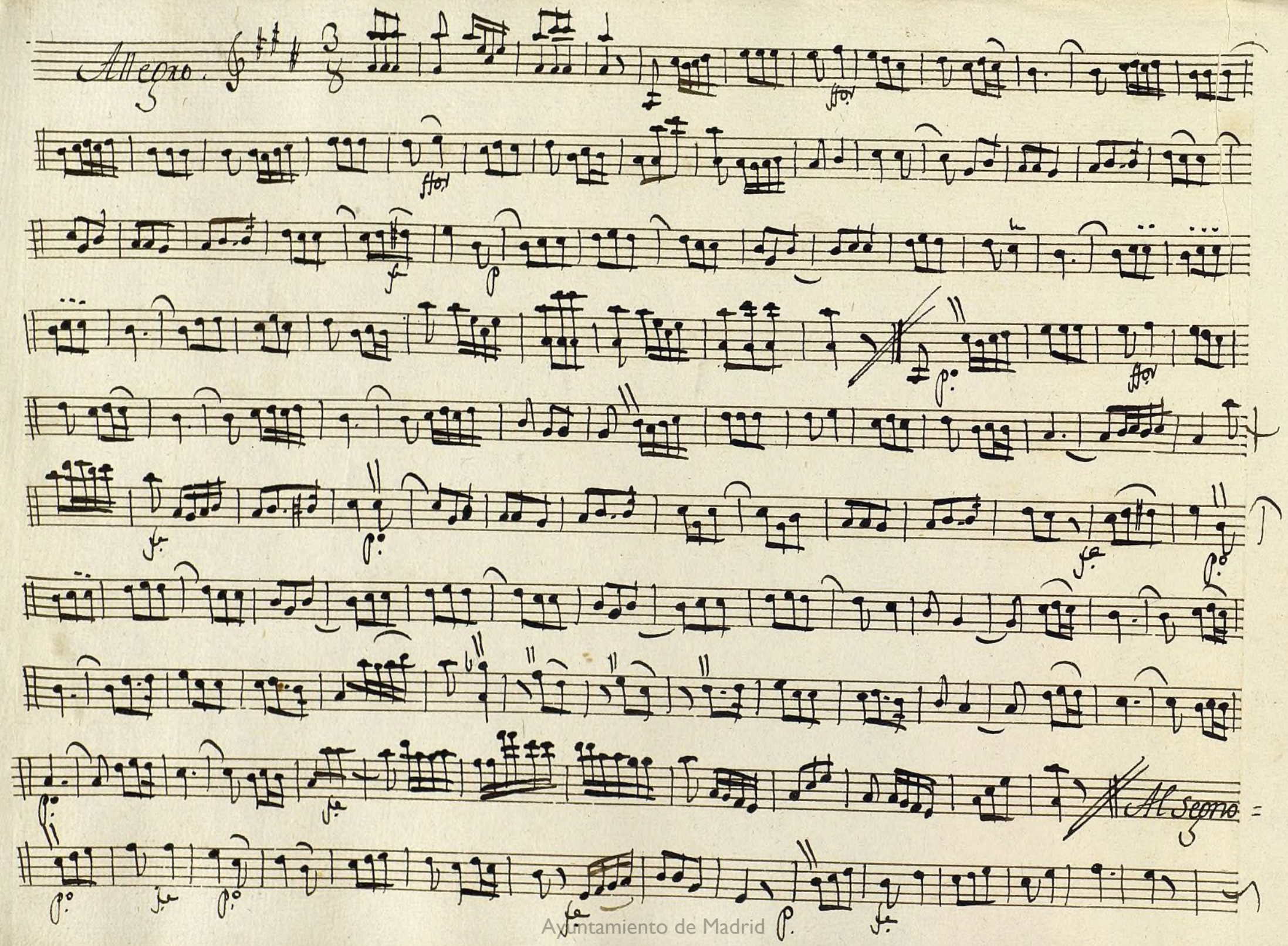

Ayuntamiento de Madrid

Ayuntamiento de Madrid

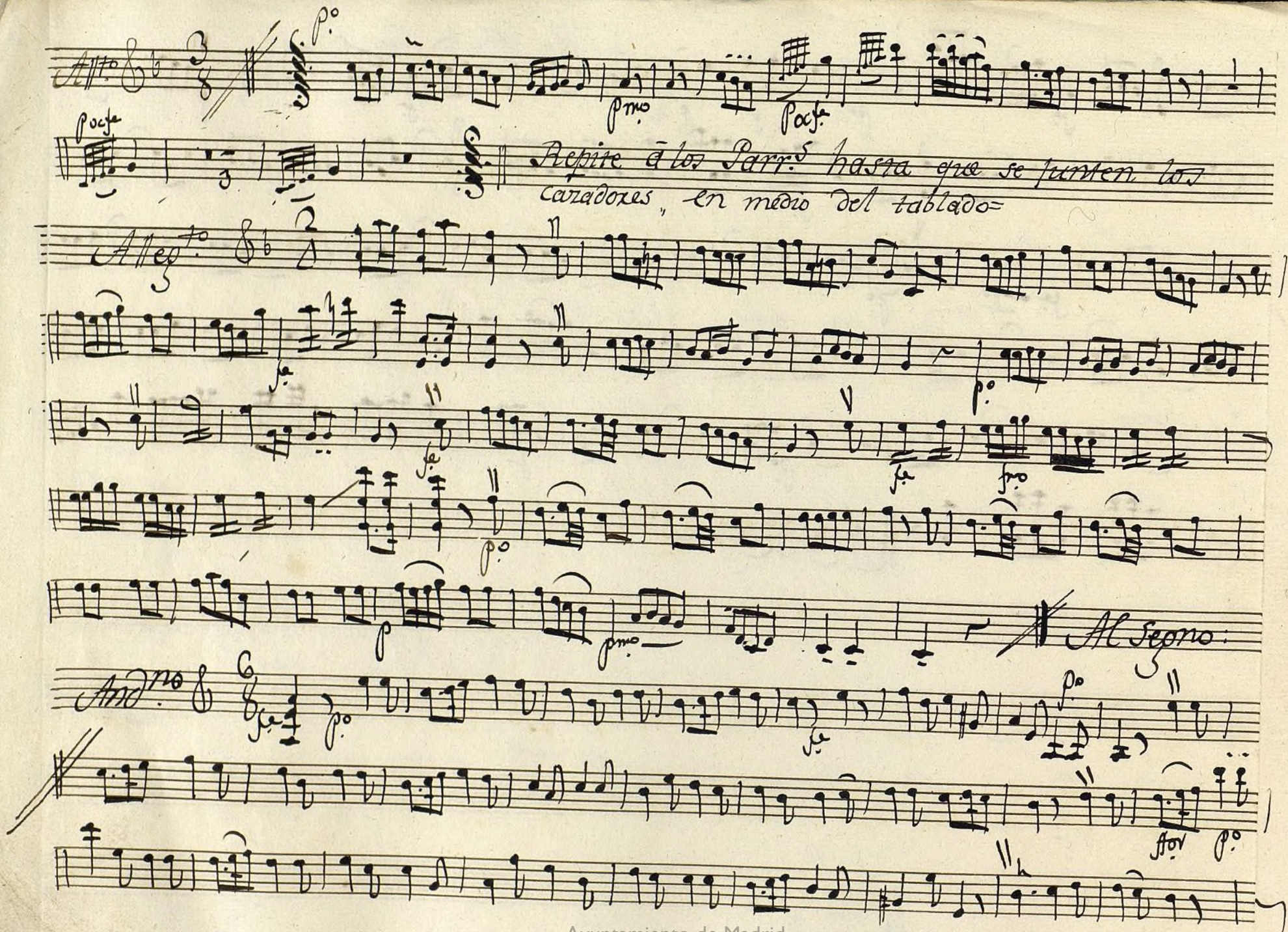

Ayuntamiento de Madrid

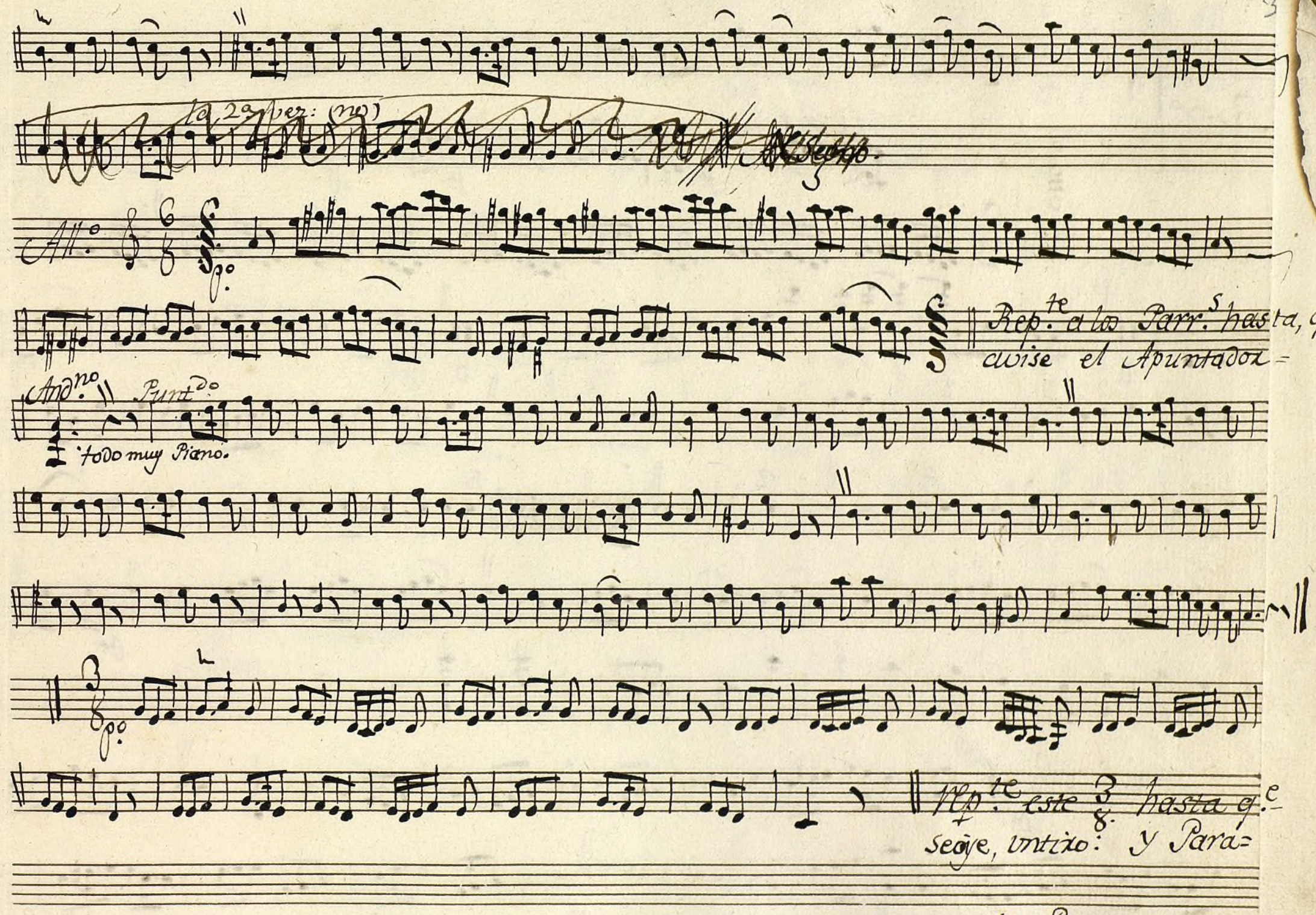

V. P.

Ayuntamiento de Madrid

Recd°

All° Mod^to

All°

Ayuntamiento de Madrid

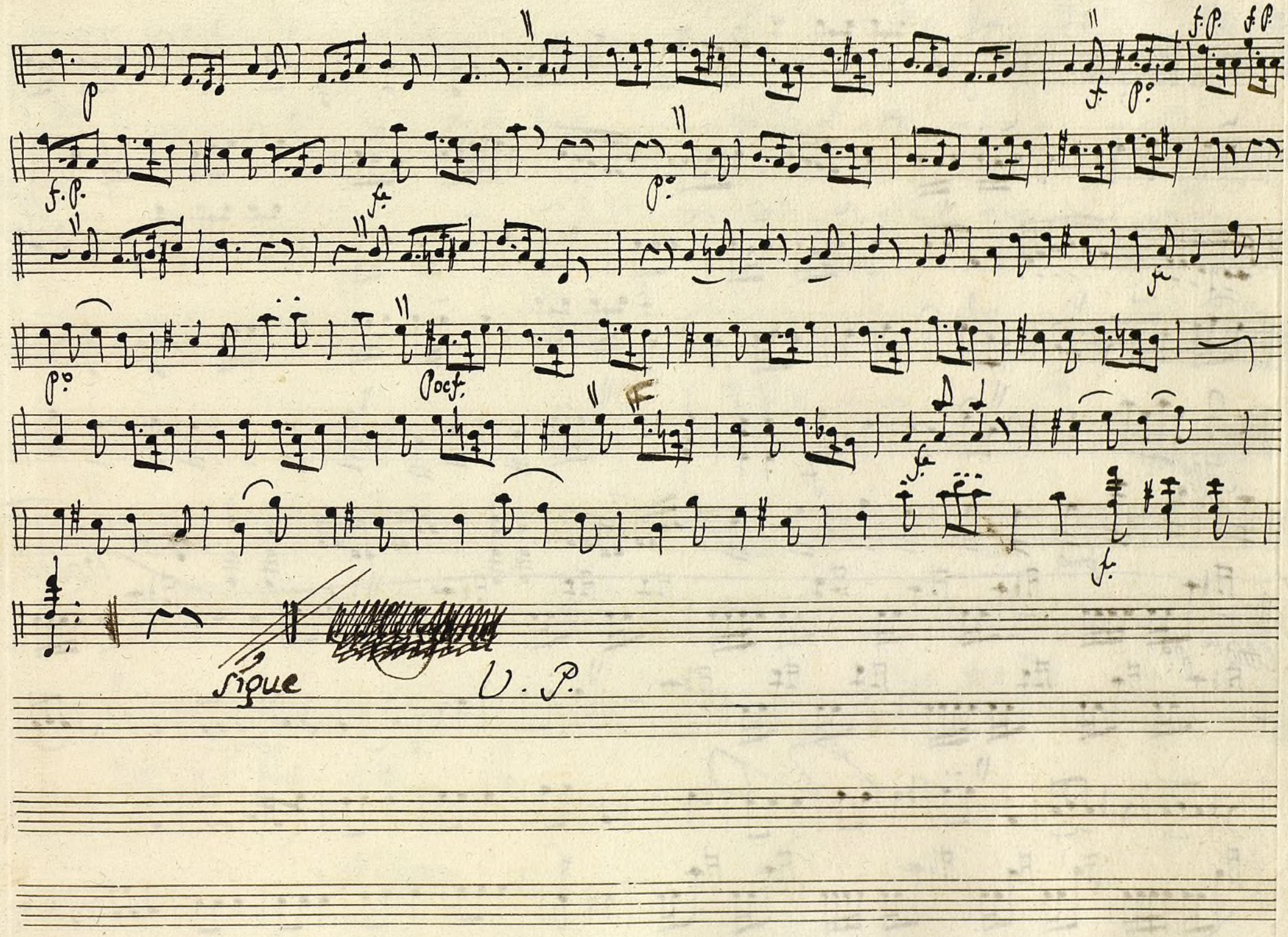

Ayuntamiento de Madrid

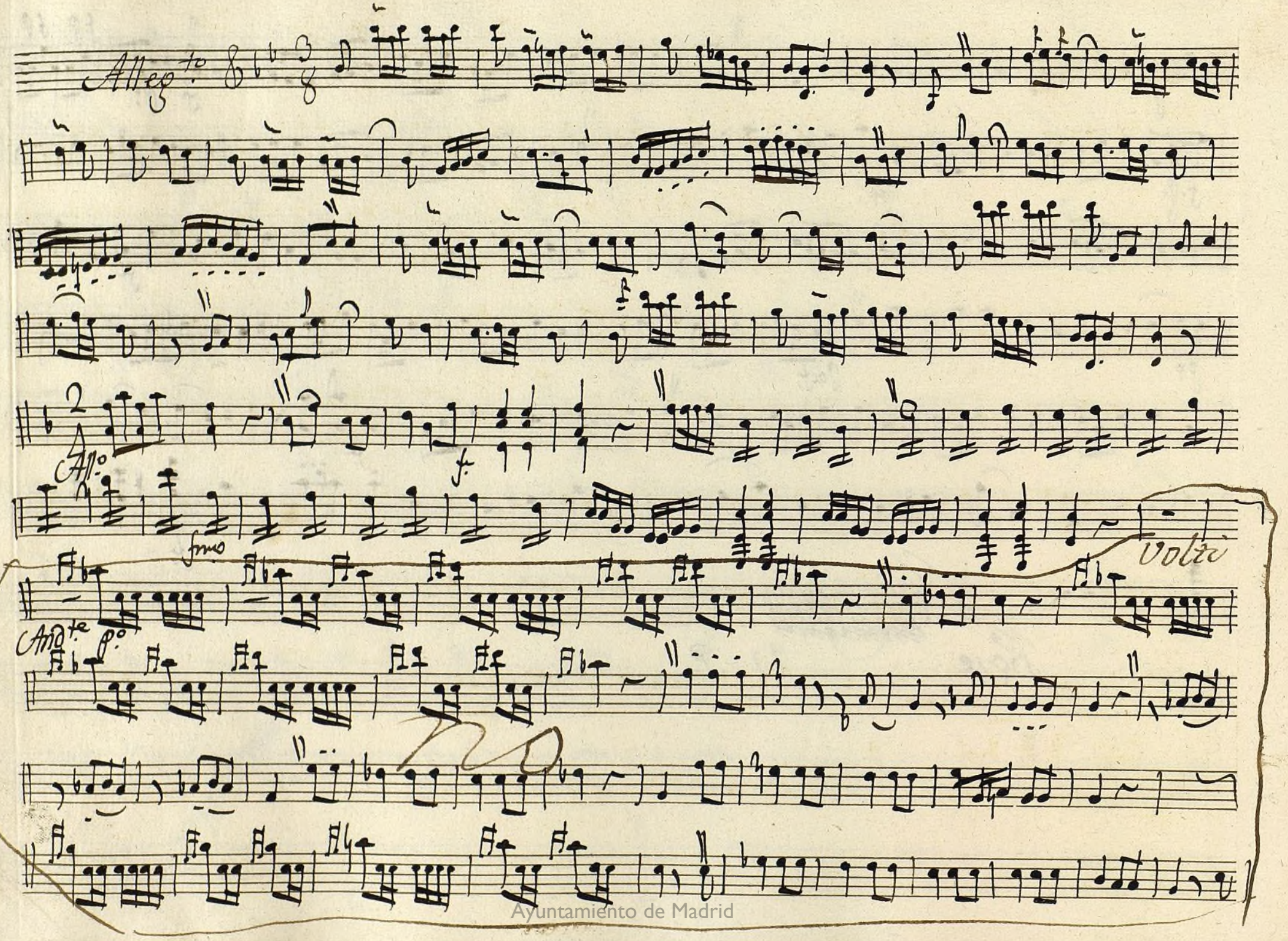

Ayuntamiento de Madrid

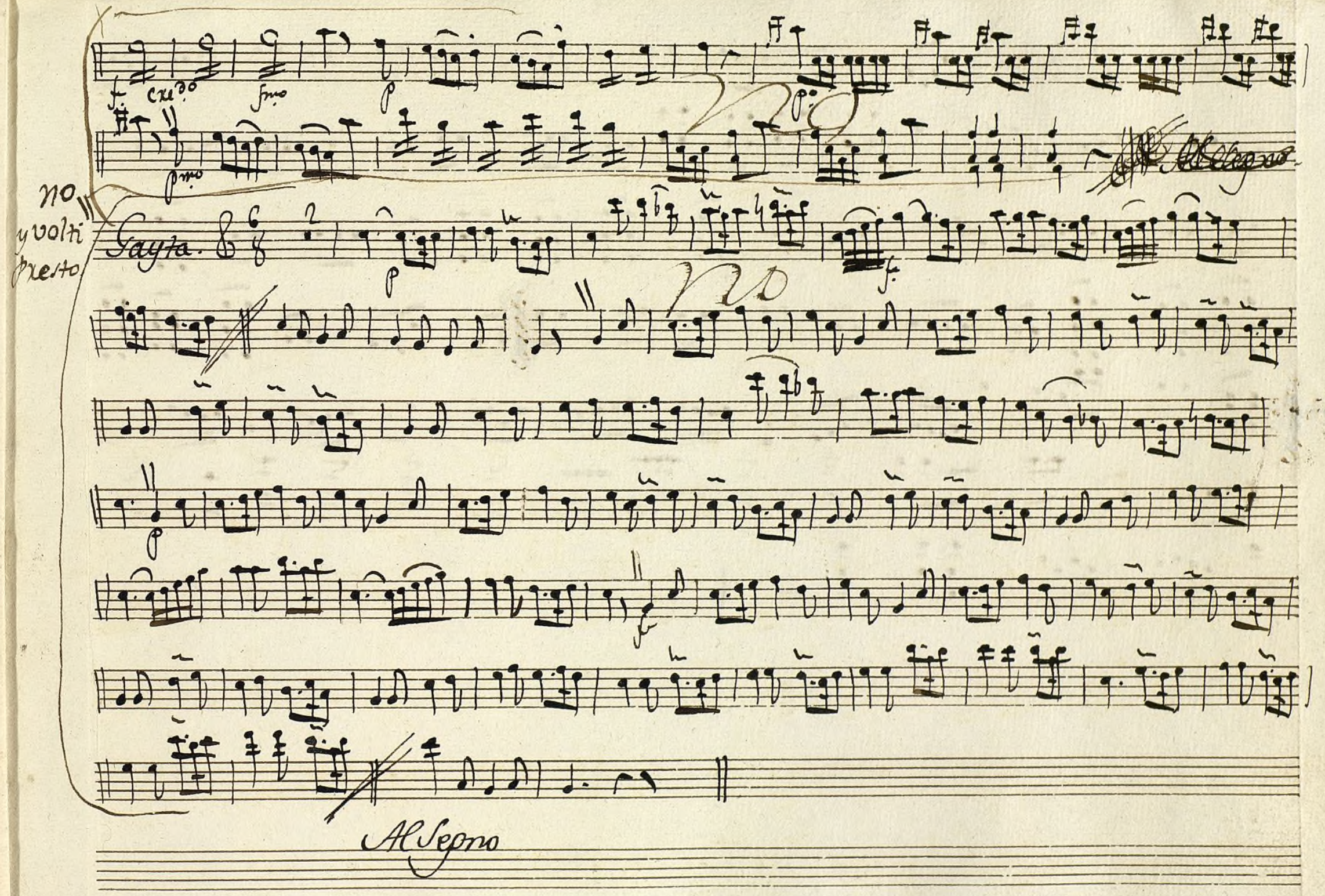

Ayuntamiento de Madrid

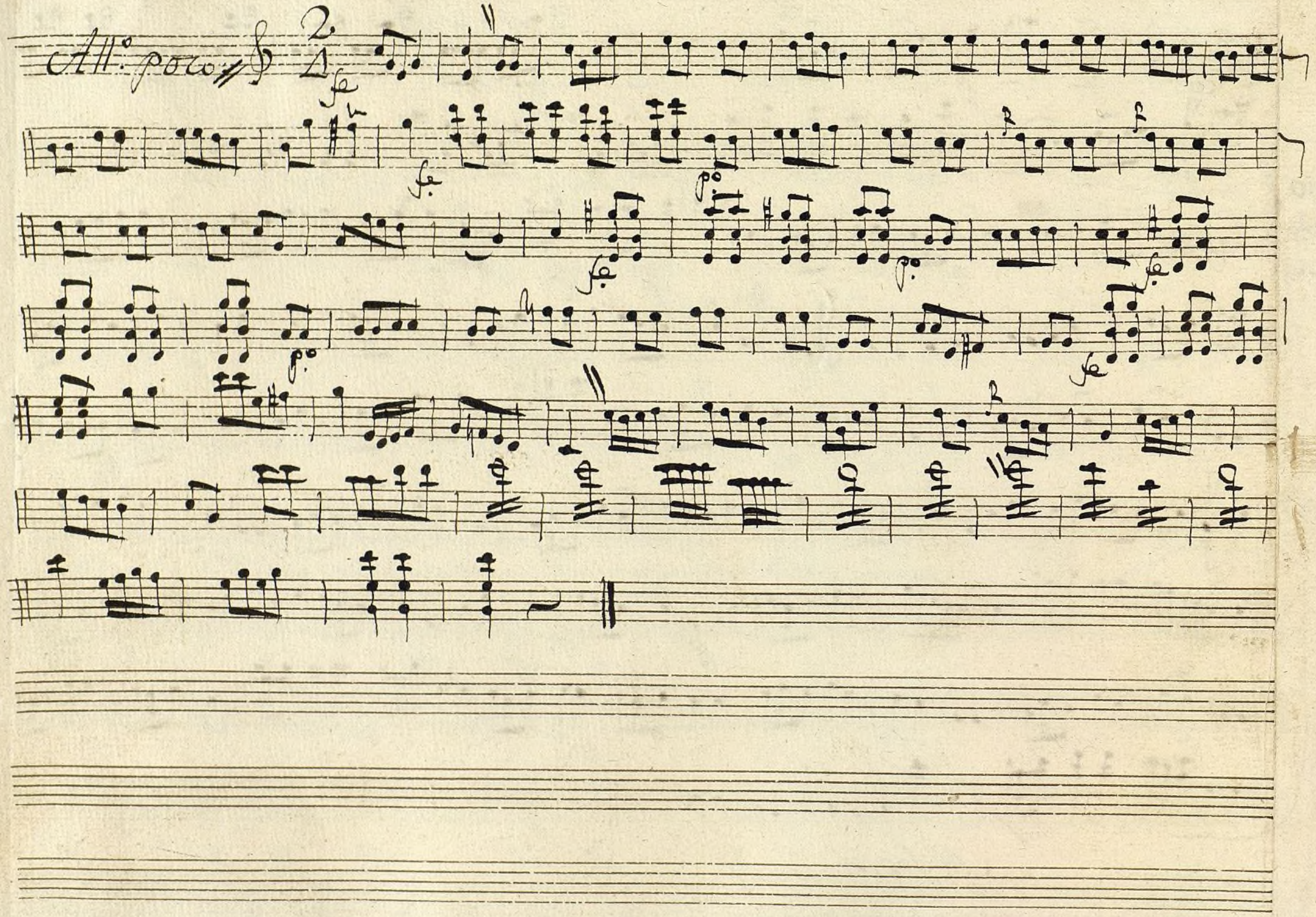

120005S221

Ayuntamiento de Madrid

Mu 155-1

+

Violin 1º

A Molino y la Caza.

Ayuntamiento de Madrid

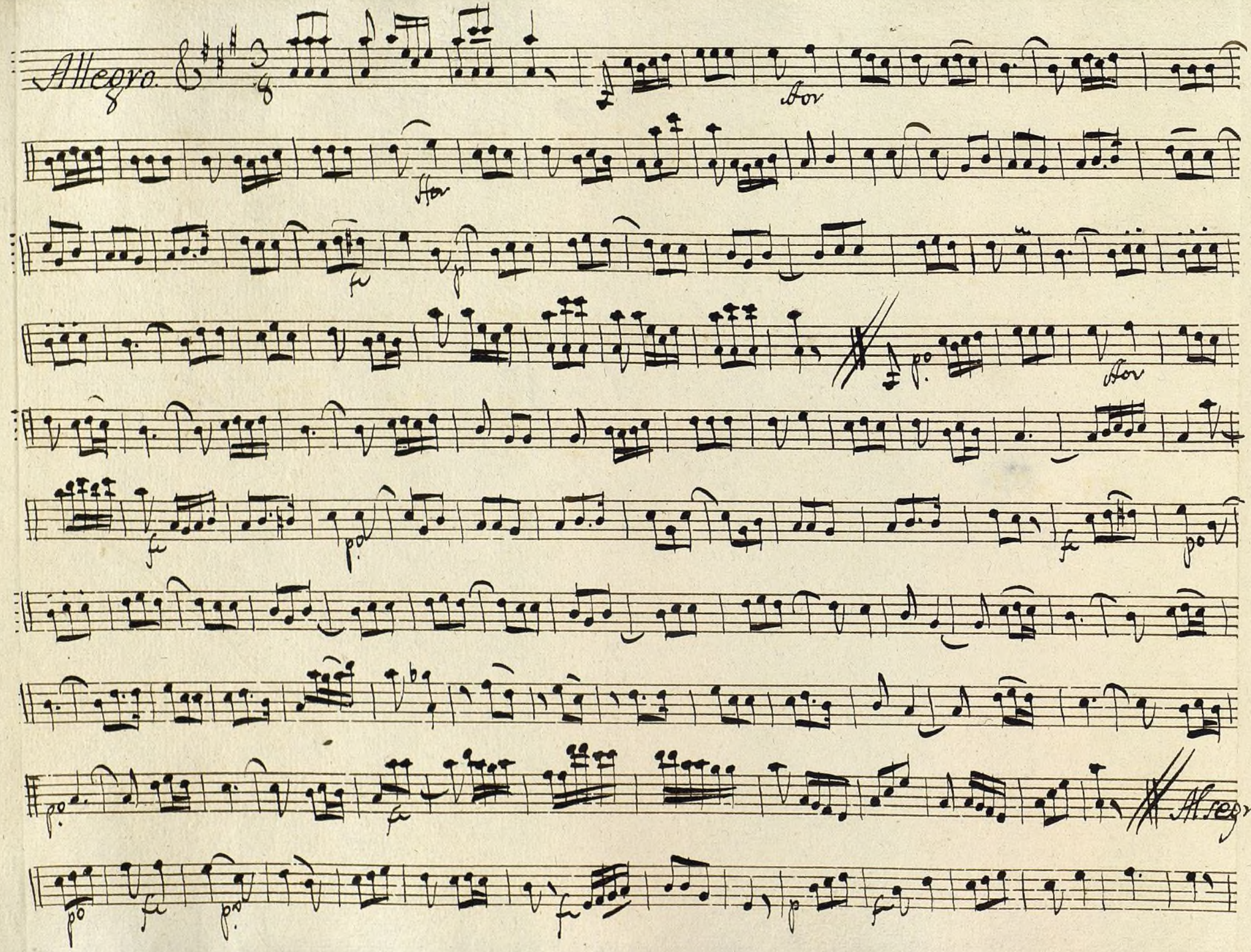

Ayuntamiento de Madrid

Al segno.

Ayuntamiento de Madrid

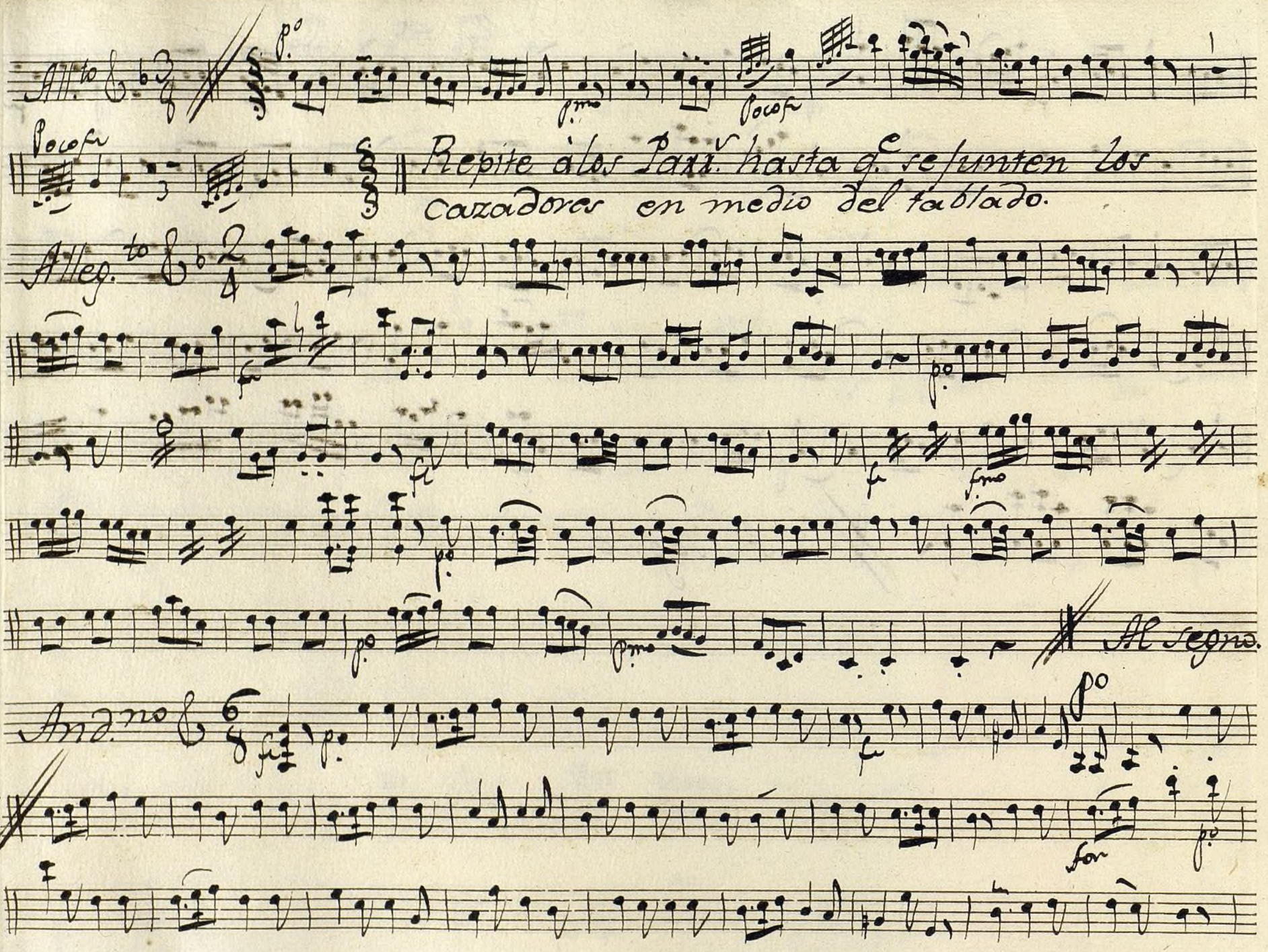

Ayuntamiento de Madrid

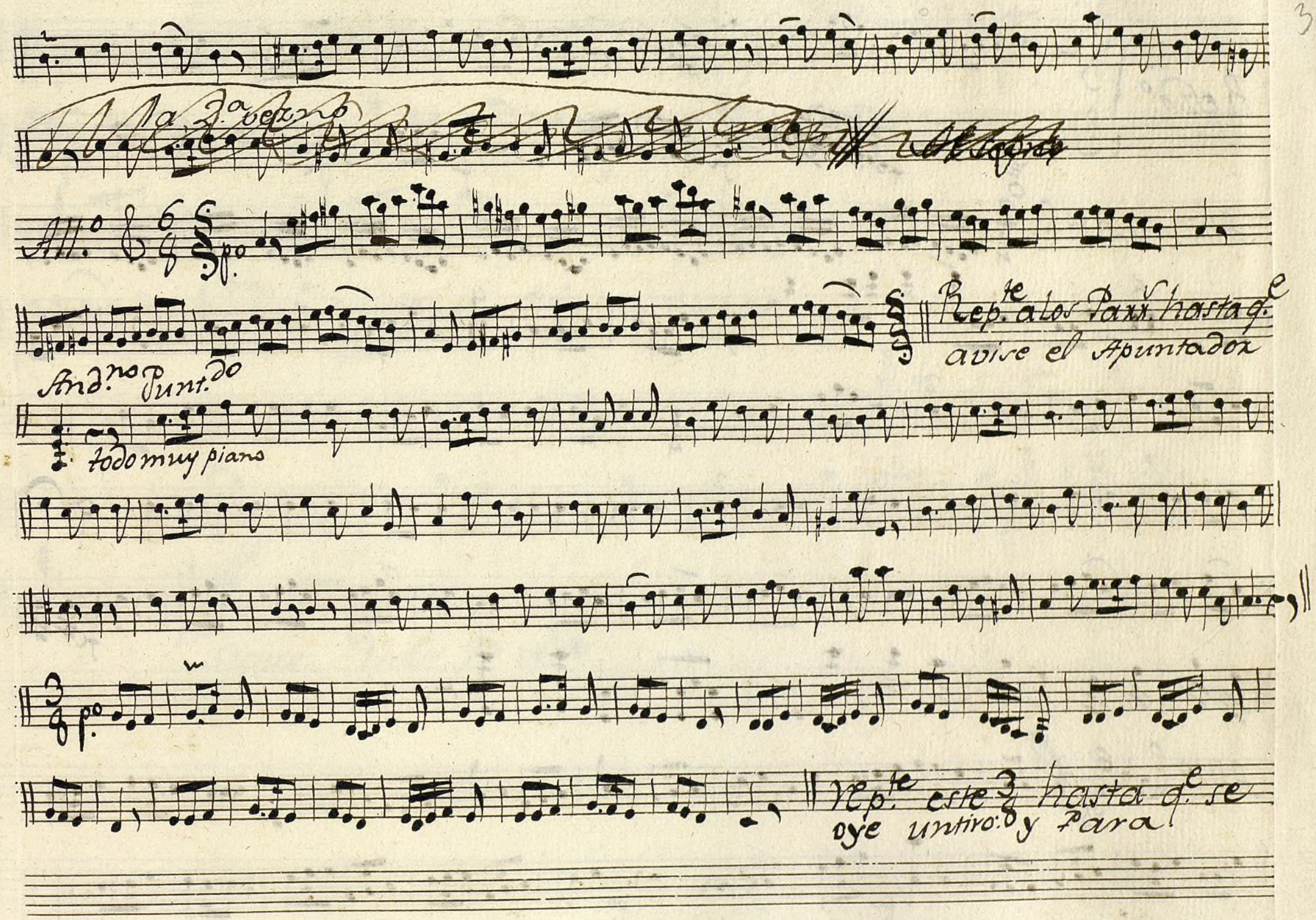

Ayuntamiento de Madrid

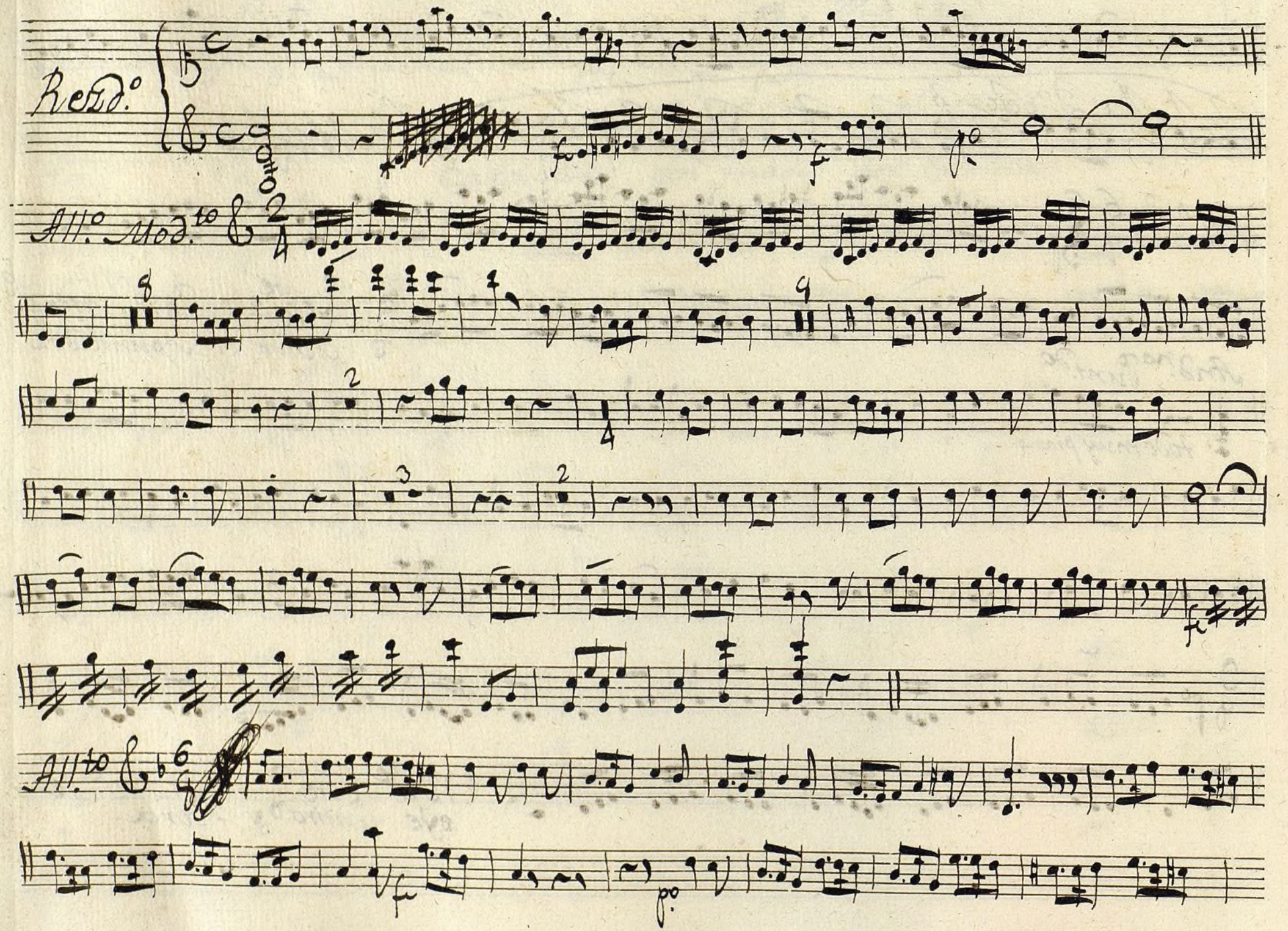

Ayuntamiento de Madrid

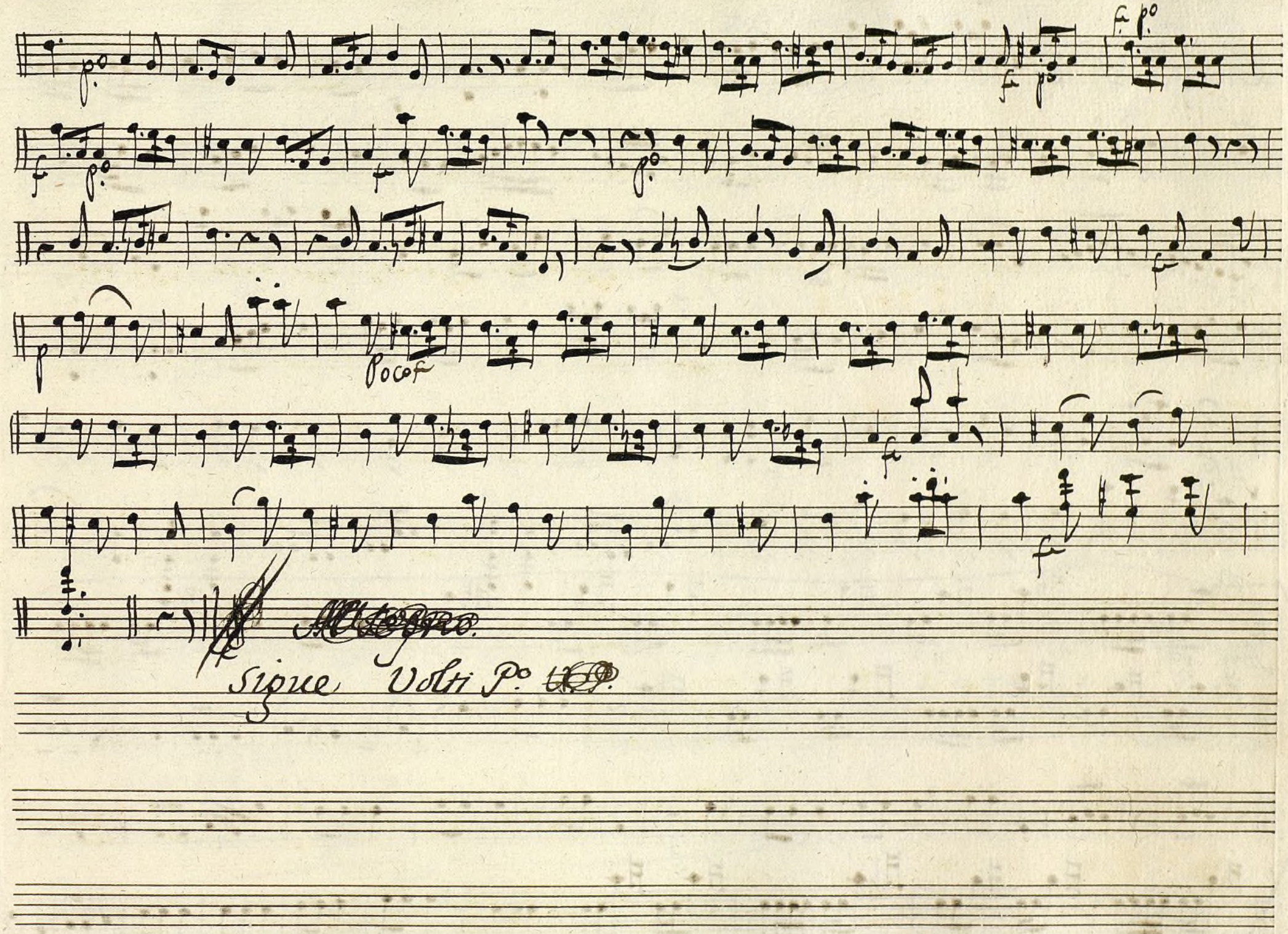

Ayuntamiento de Madrid

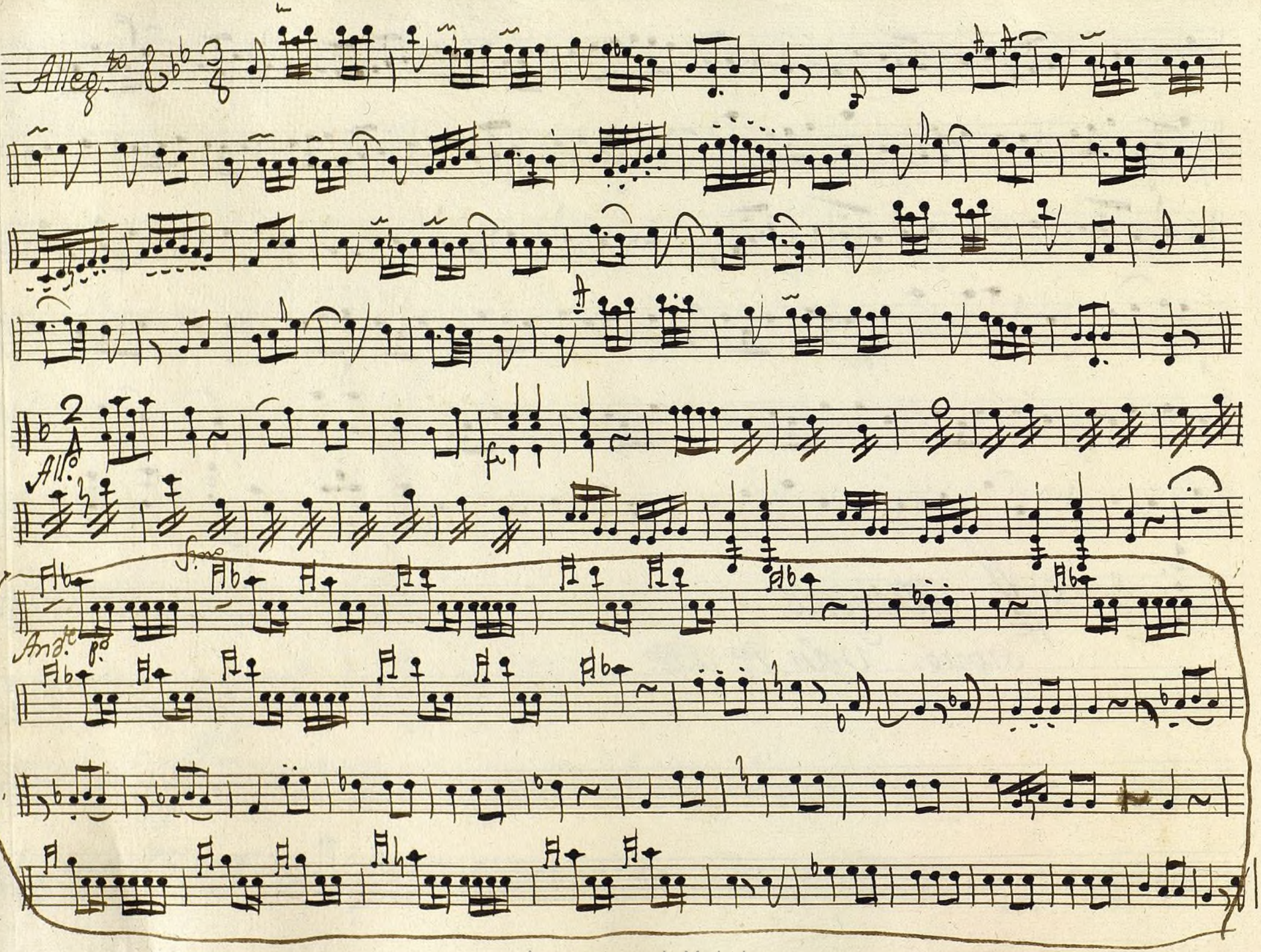

Ayuntamiento de Madrid

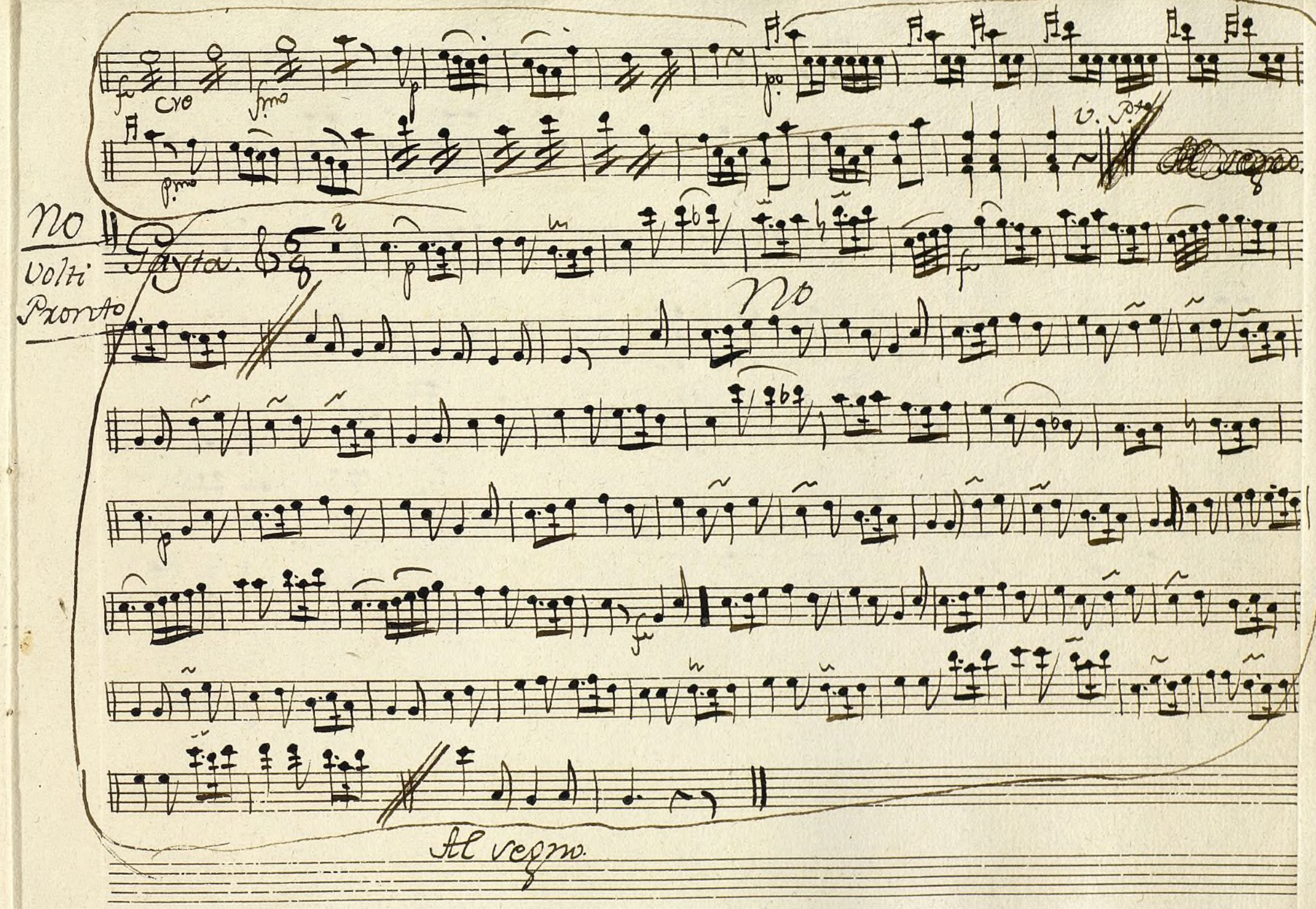

Ayuntamiento de Madrid

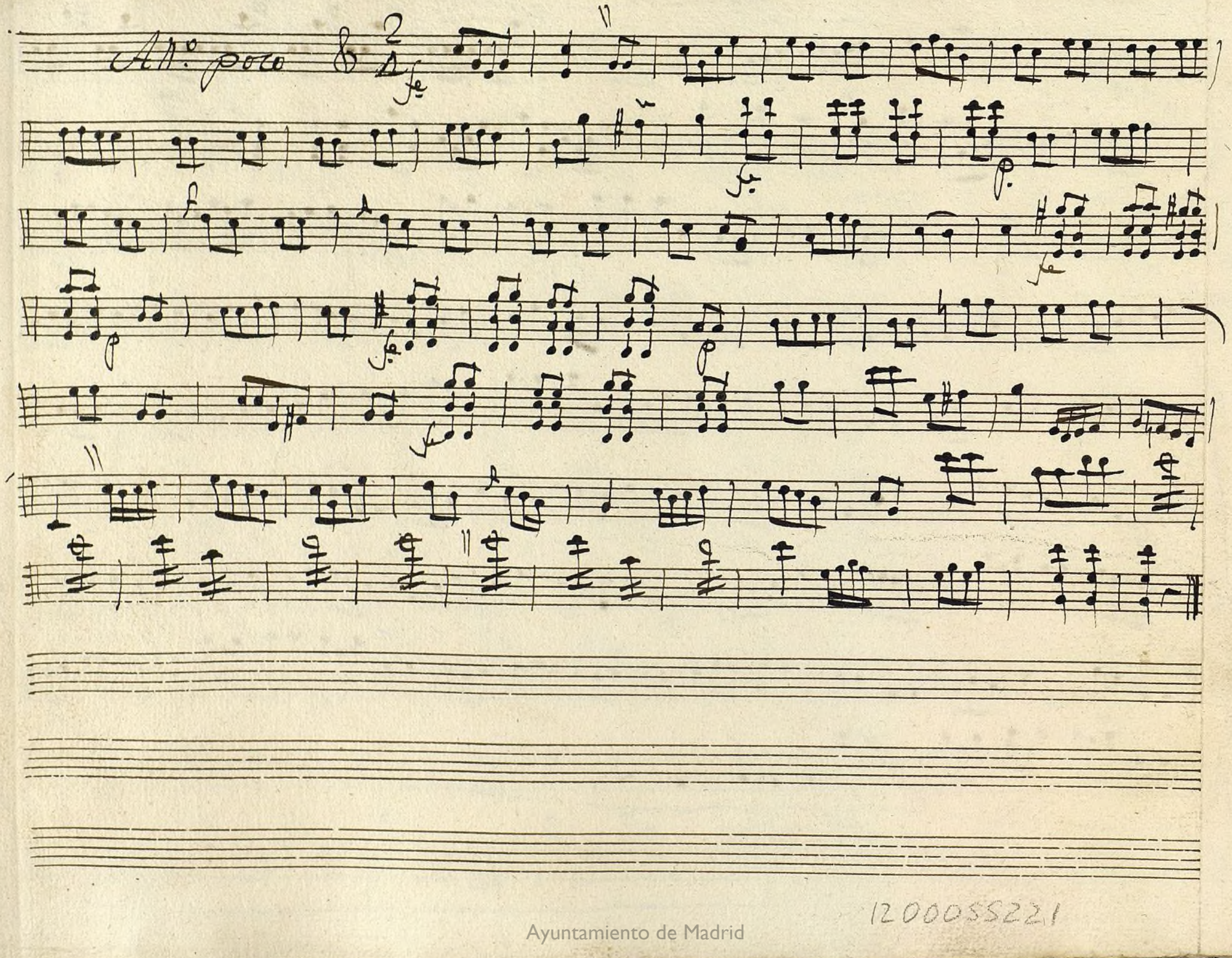

1200055221

Ayuntamiento de Madrid

Leon.

Mus 155-1

t S.ra Manuela

Violin 2:

Ton.a â 3.

A Molinero y la Caza.

//.

Ayuntamiento de Madrid

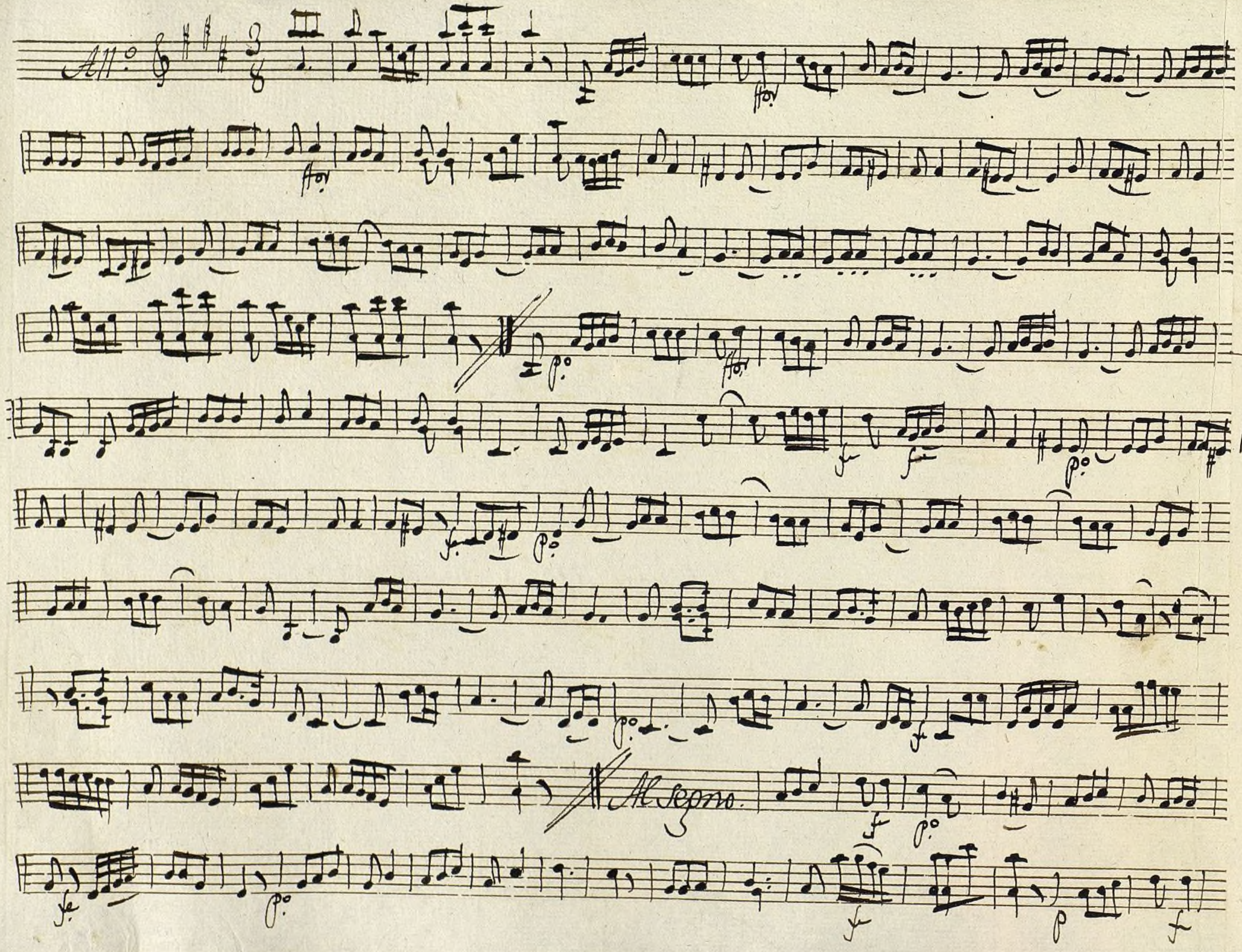

Ayuntamiento de Madrid

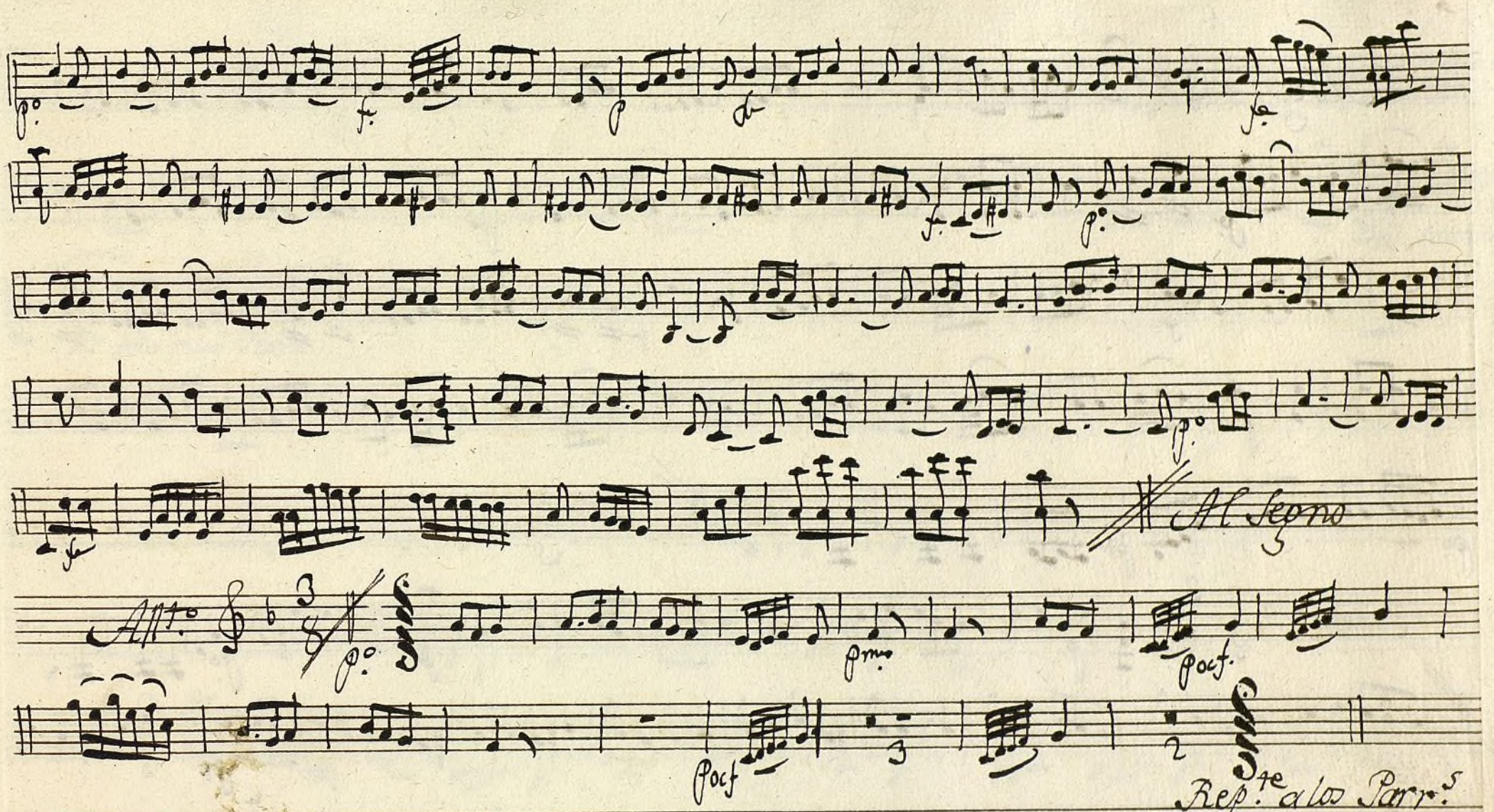

Rep.te a los Parr.s
hasta que se junten los
Cazadores en medio del
tablado=

V. P.

Ayuntamiento de Madrid

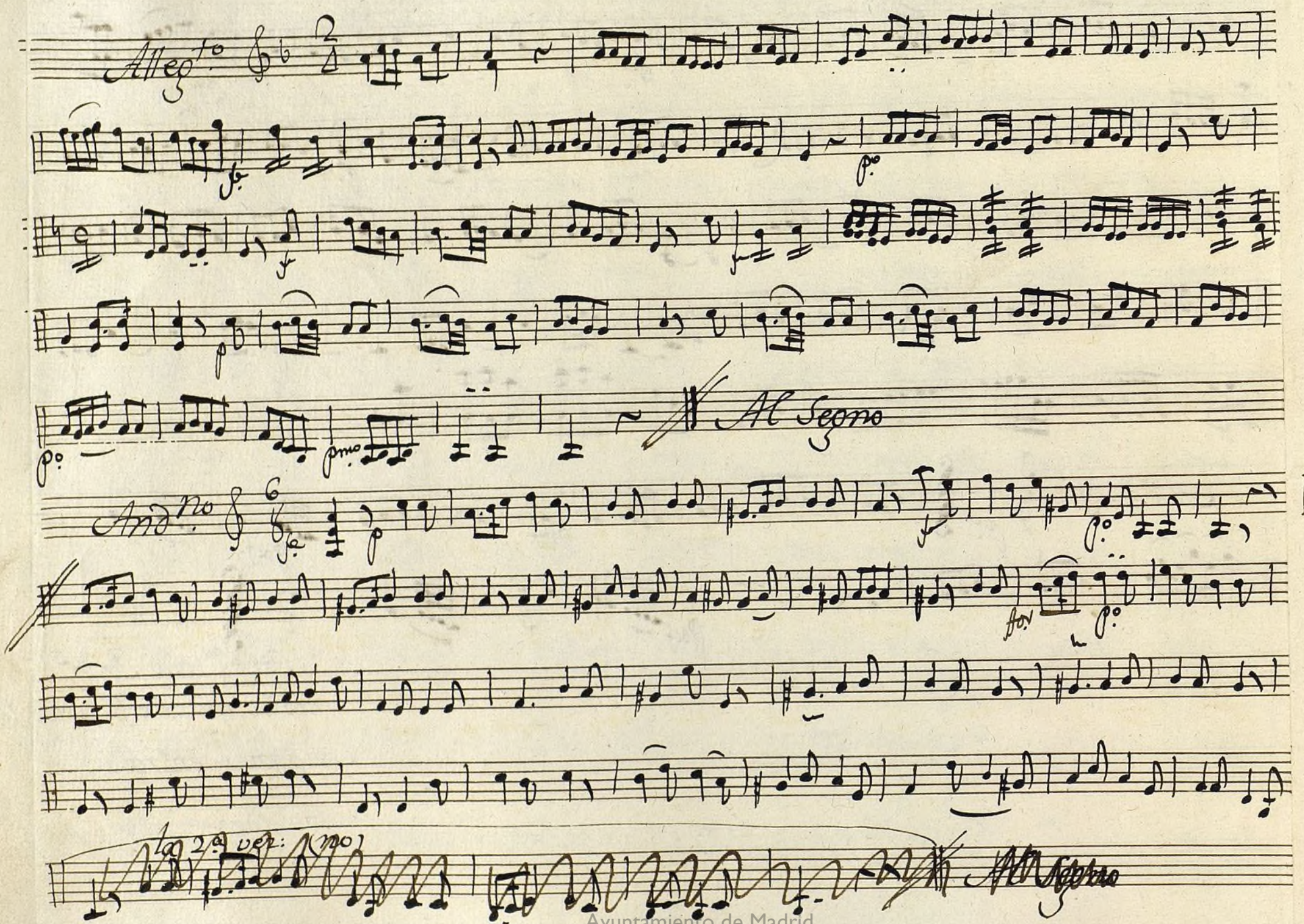

Ayuntamiento de Madrid

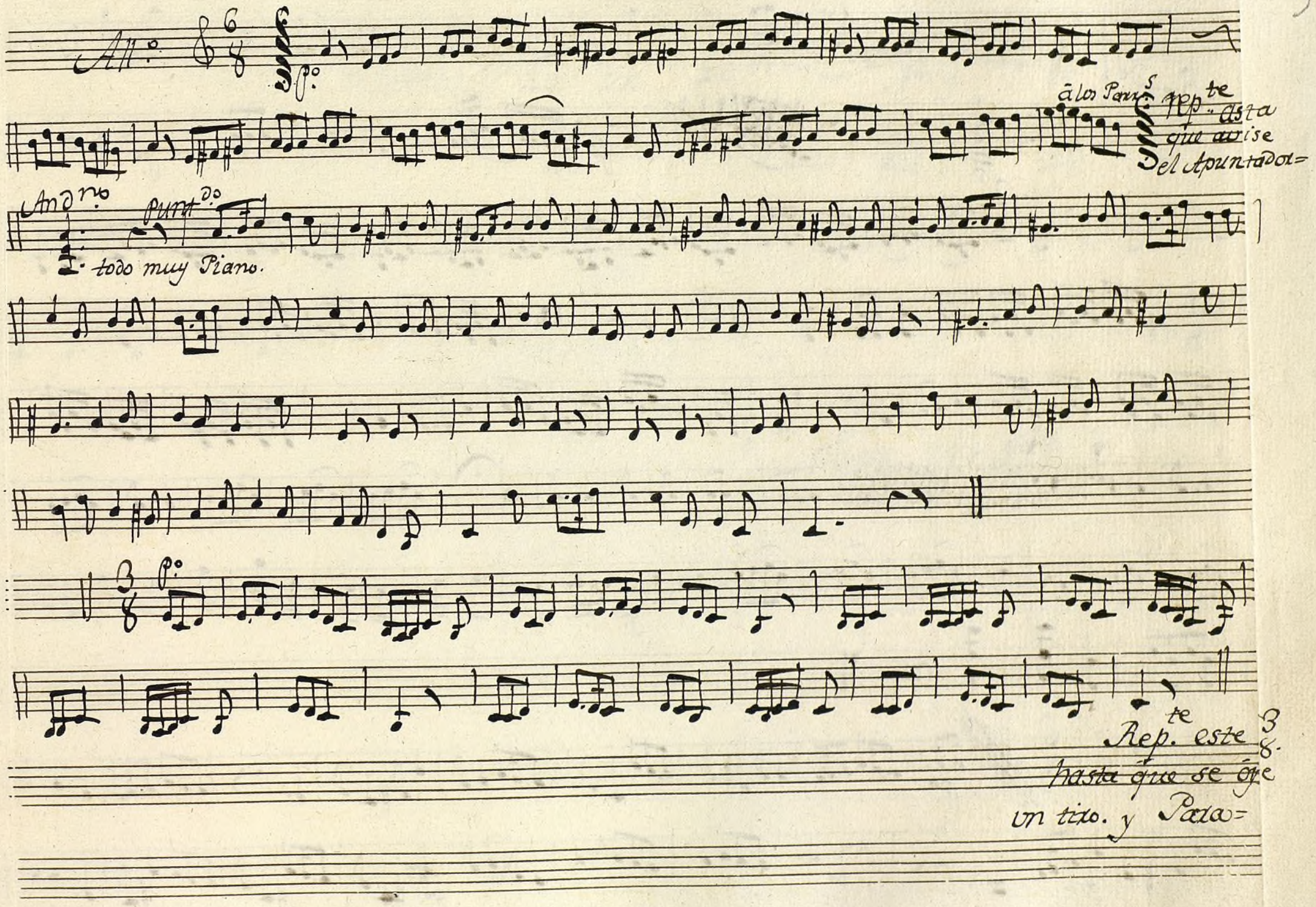

Ayuntamiento de Madrid

Rep.do

All.o Mod.to

All.o

Ayuntamiento·de Madrid

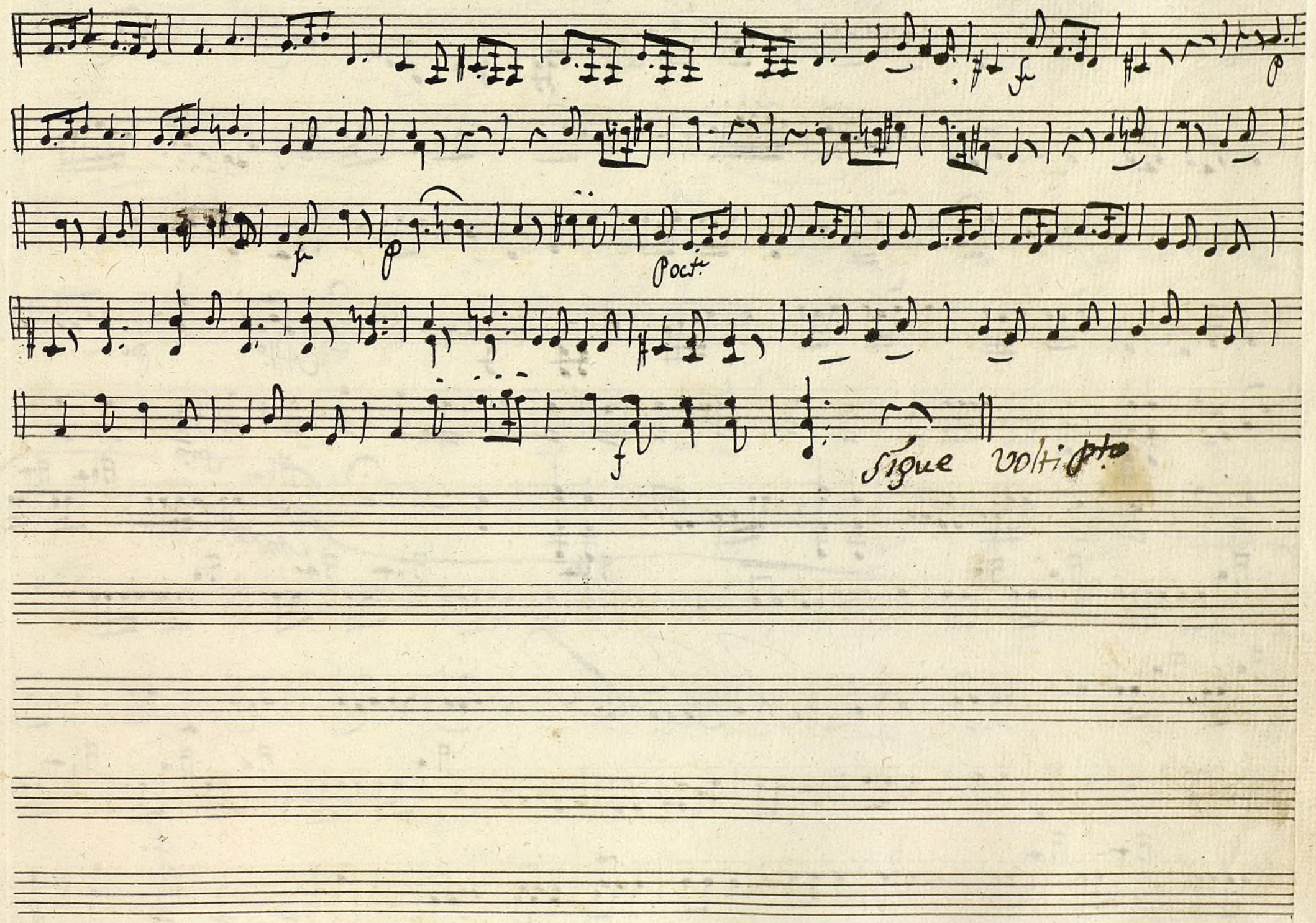

Ayuntamiento de Madrid

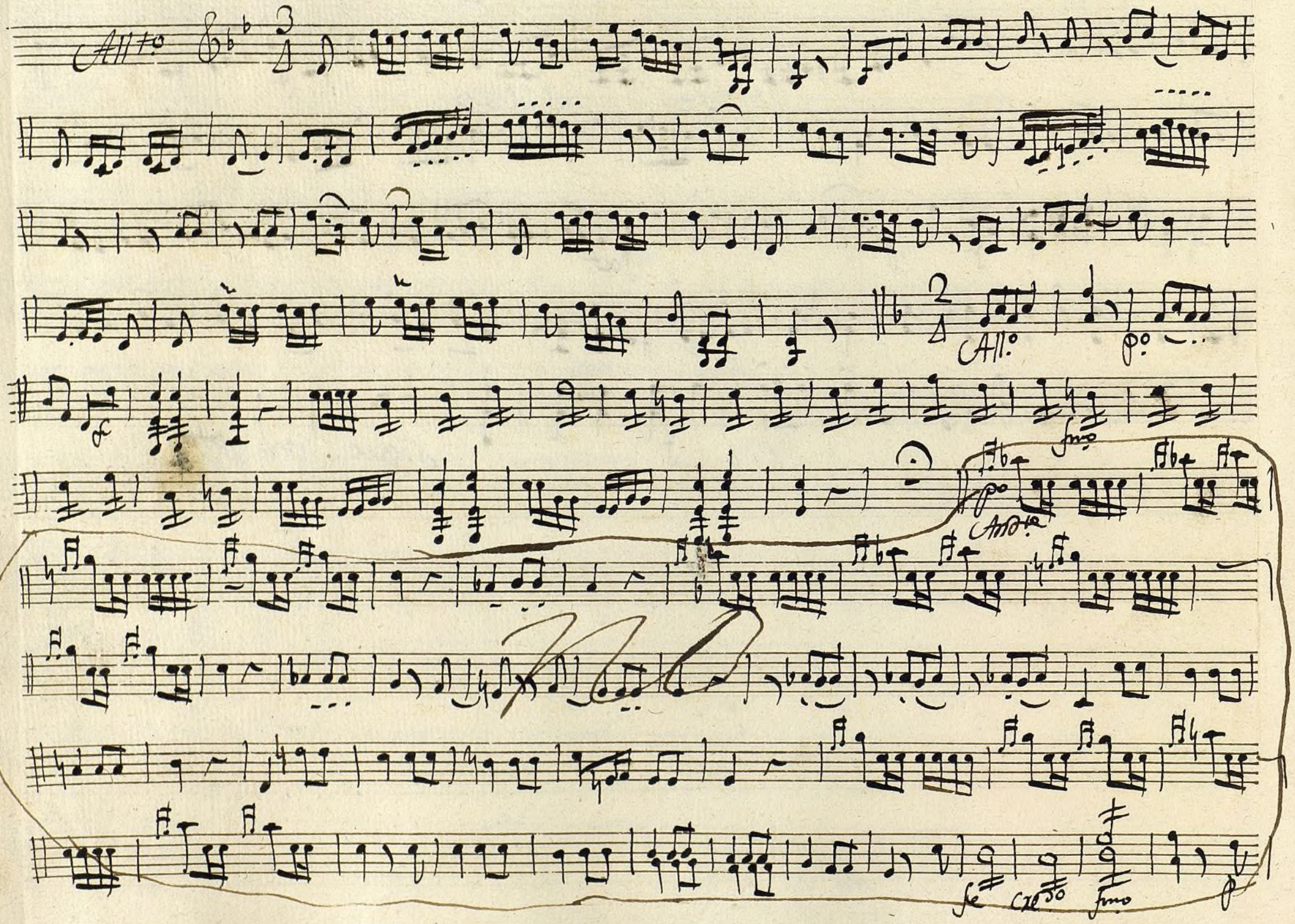

No
Volti:
Presto

Ayuntamiento de Madrid

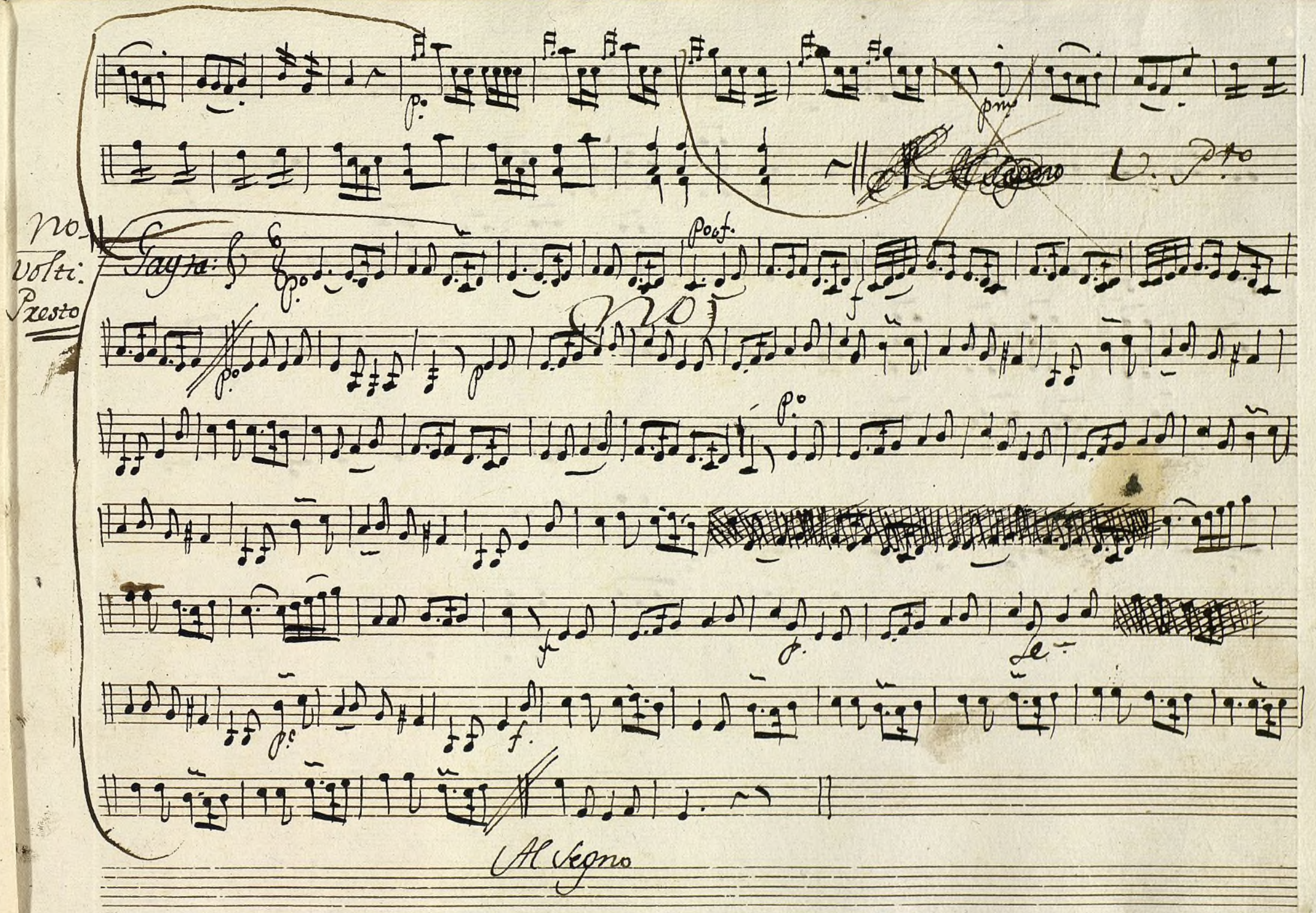

Ayuntamiento de Madrid

All.° poco

12 00055221

Ayuntamiento de Madrid

Mus 155-1 1

t

Violin 2.º

ton.ª ã 3.

El Molinero y la Caza

//

Ayuntamiento de Madrid

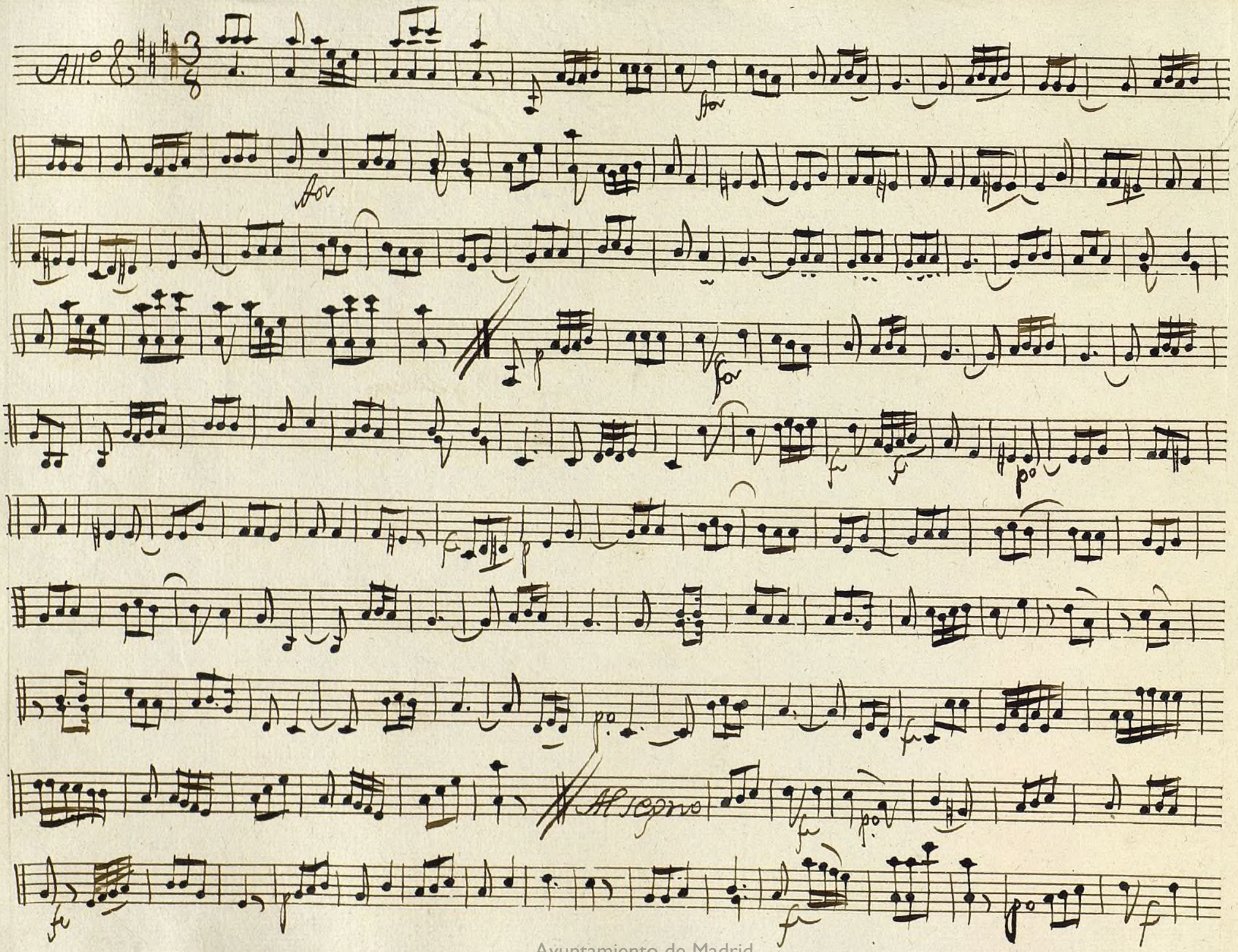

Ayuntamiento de Madrid

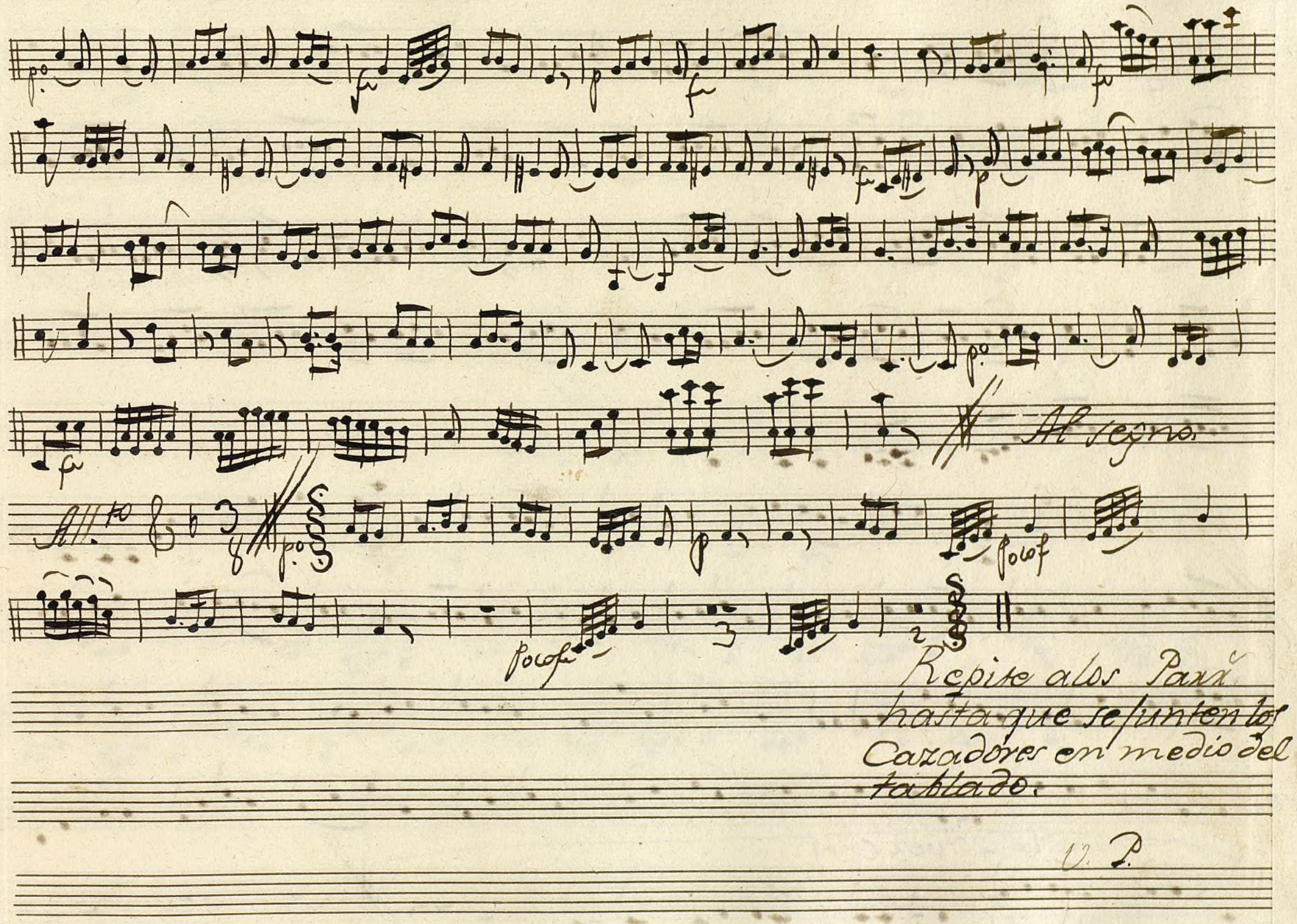

Repite alos Parr.s
hasta que se junten los
Cazadores en medio del
tablado.

V. P.

Ayuntamiento de Madrid

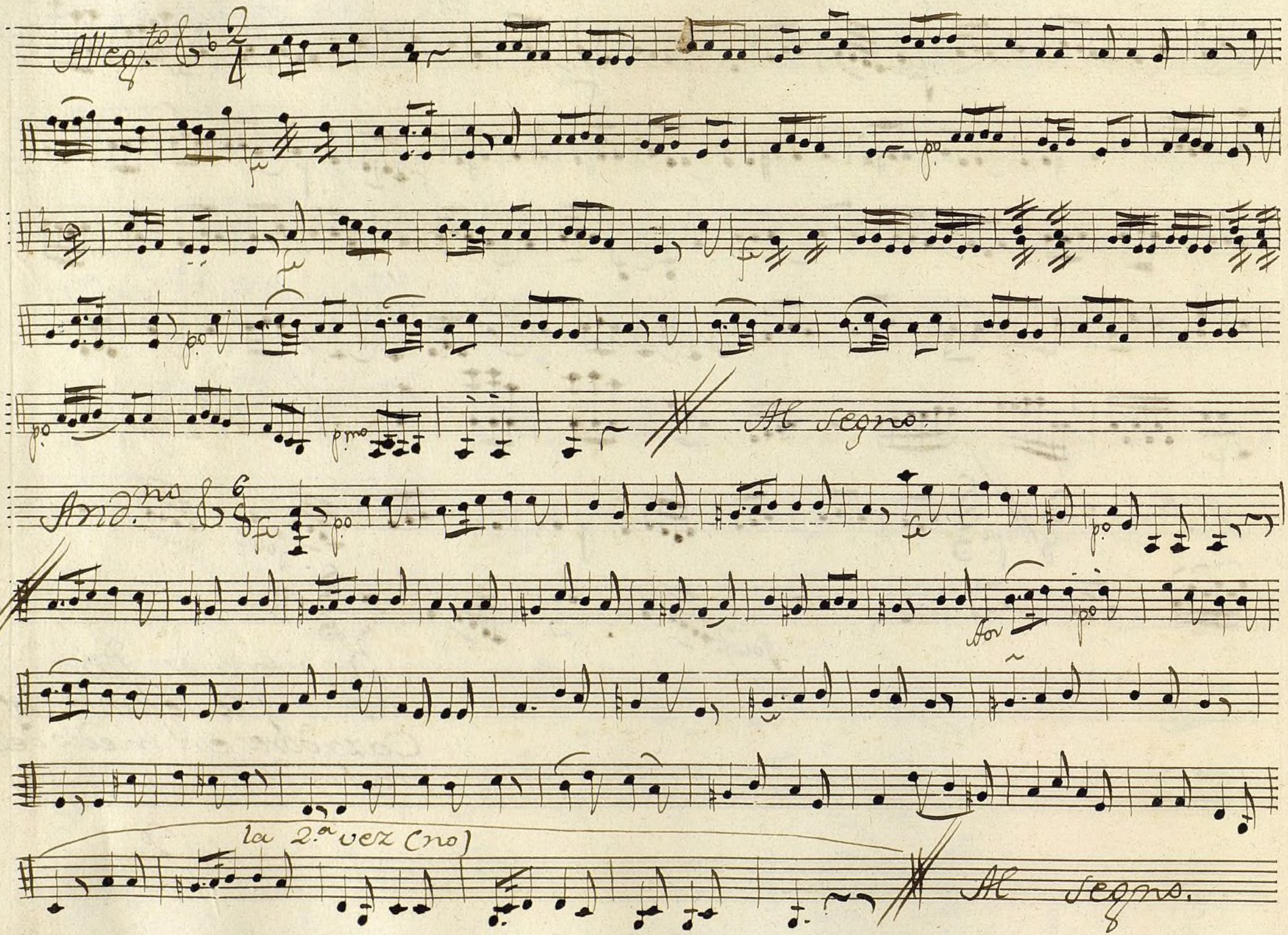

Ayuntamiento de Madrid

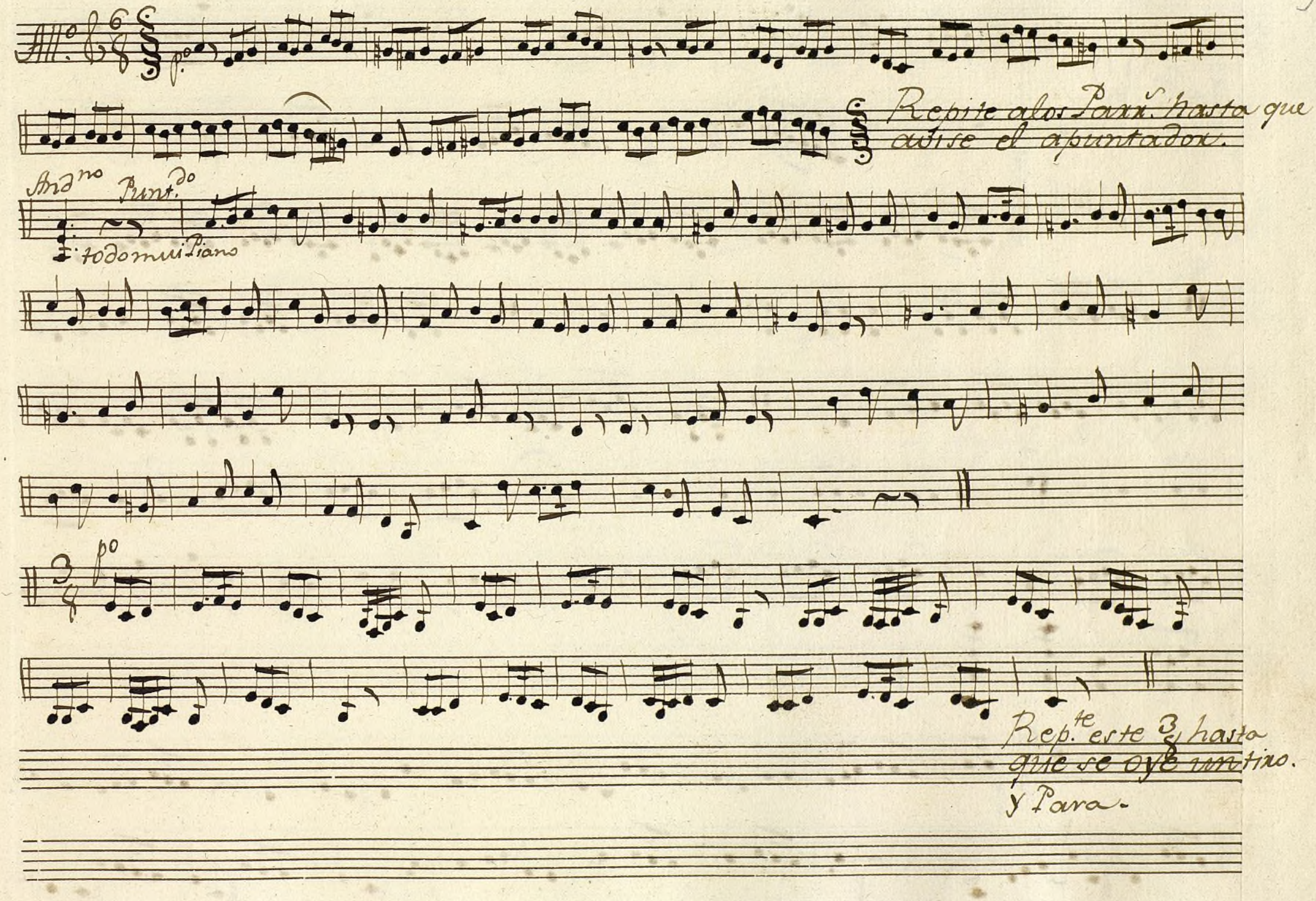

Ayuntamiento de Madrid

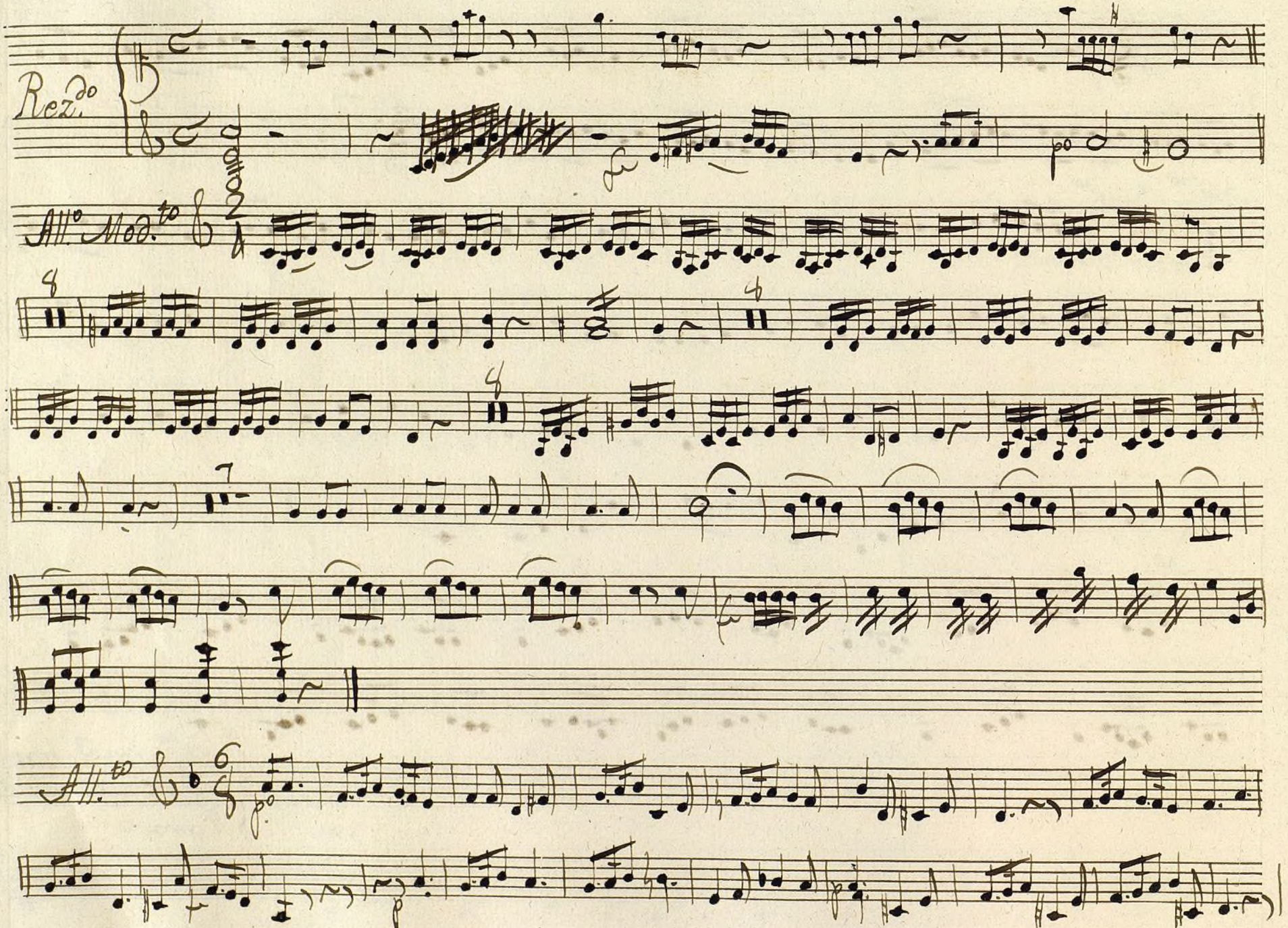

Ayuntamiento de Madrid

Pocof

Segue Volti P.to

Ayuntamiento de Madrid

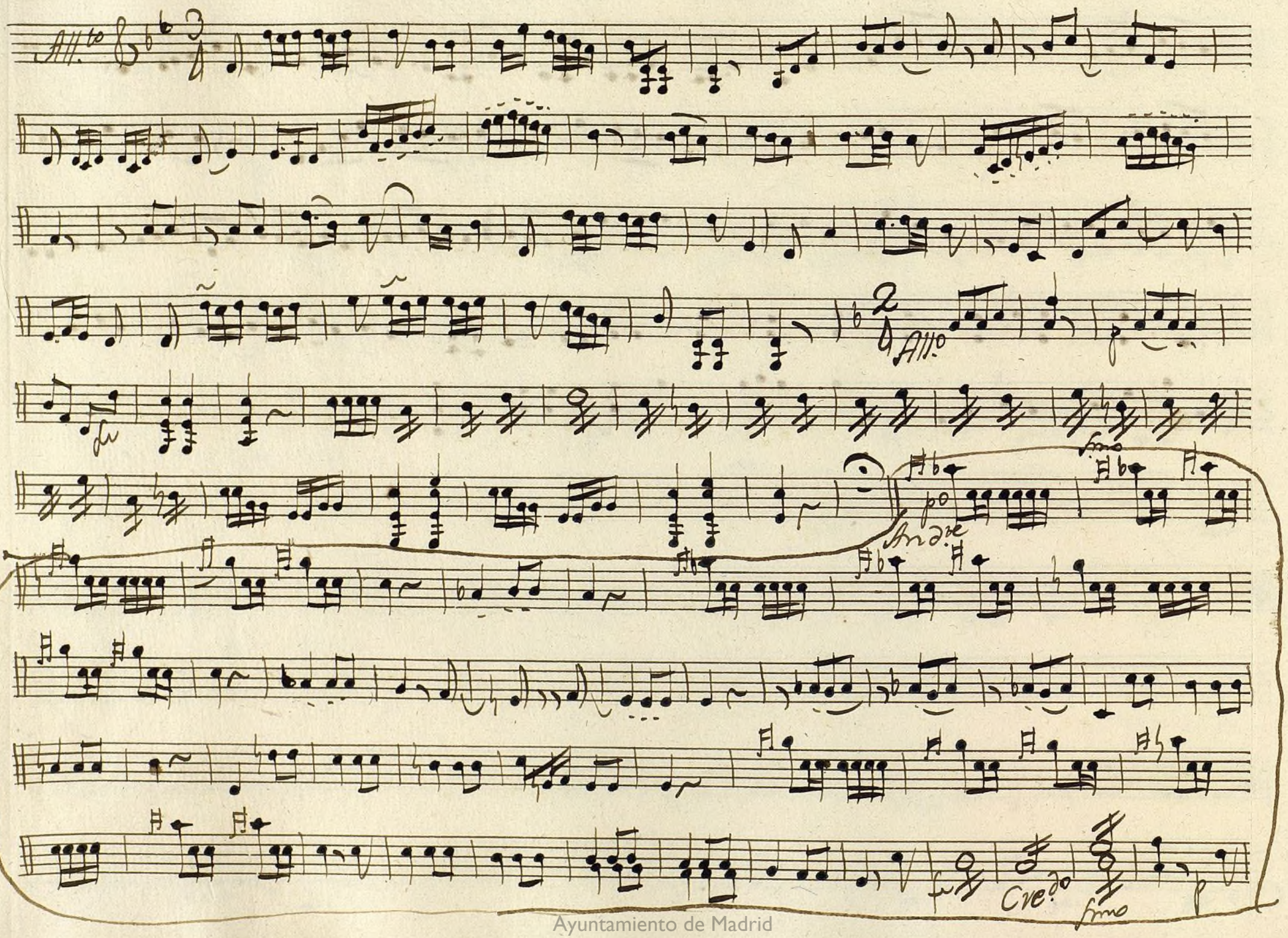

Ayuntamiento de Madrid

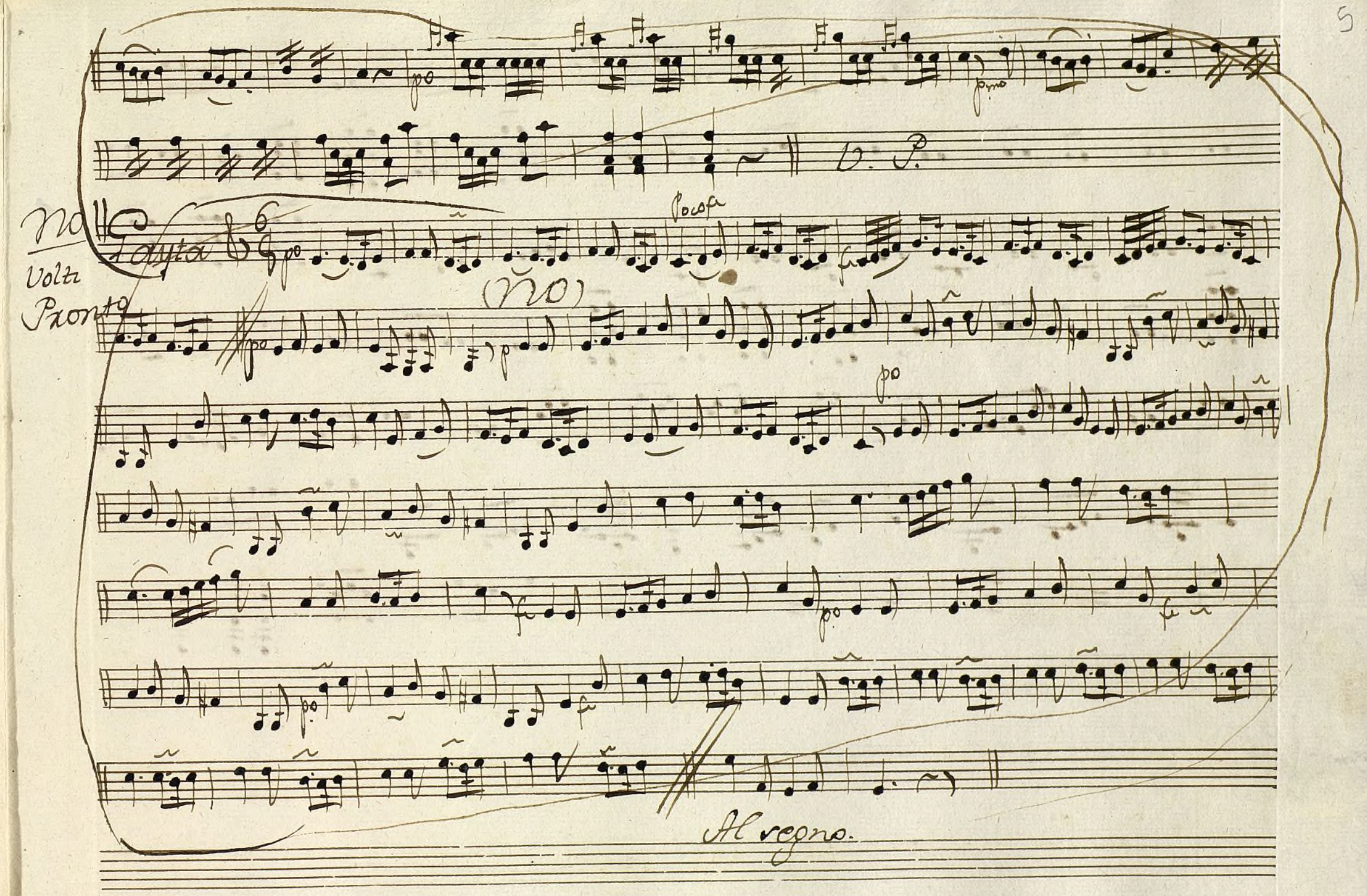

Ayuntamiento de Madrid

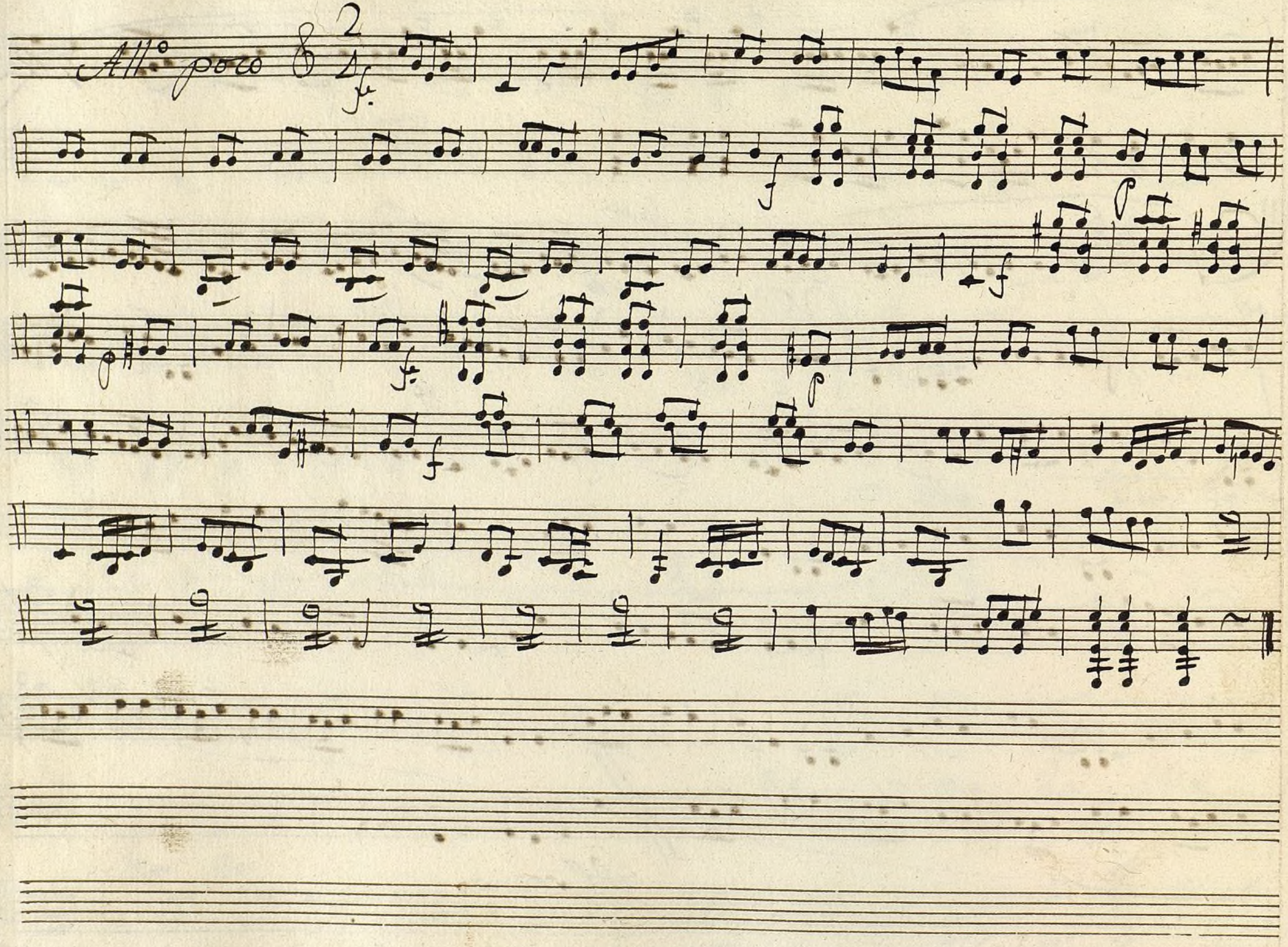

Ayuntamiento de Madrid

1200055221

Mus 155-1 1

+

S^ra. Manuela.

Oboe 1º

Ayuntamiento de Madrid

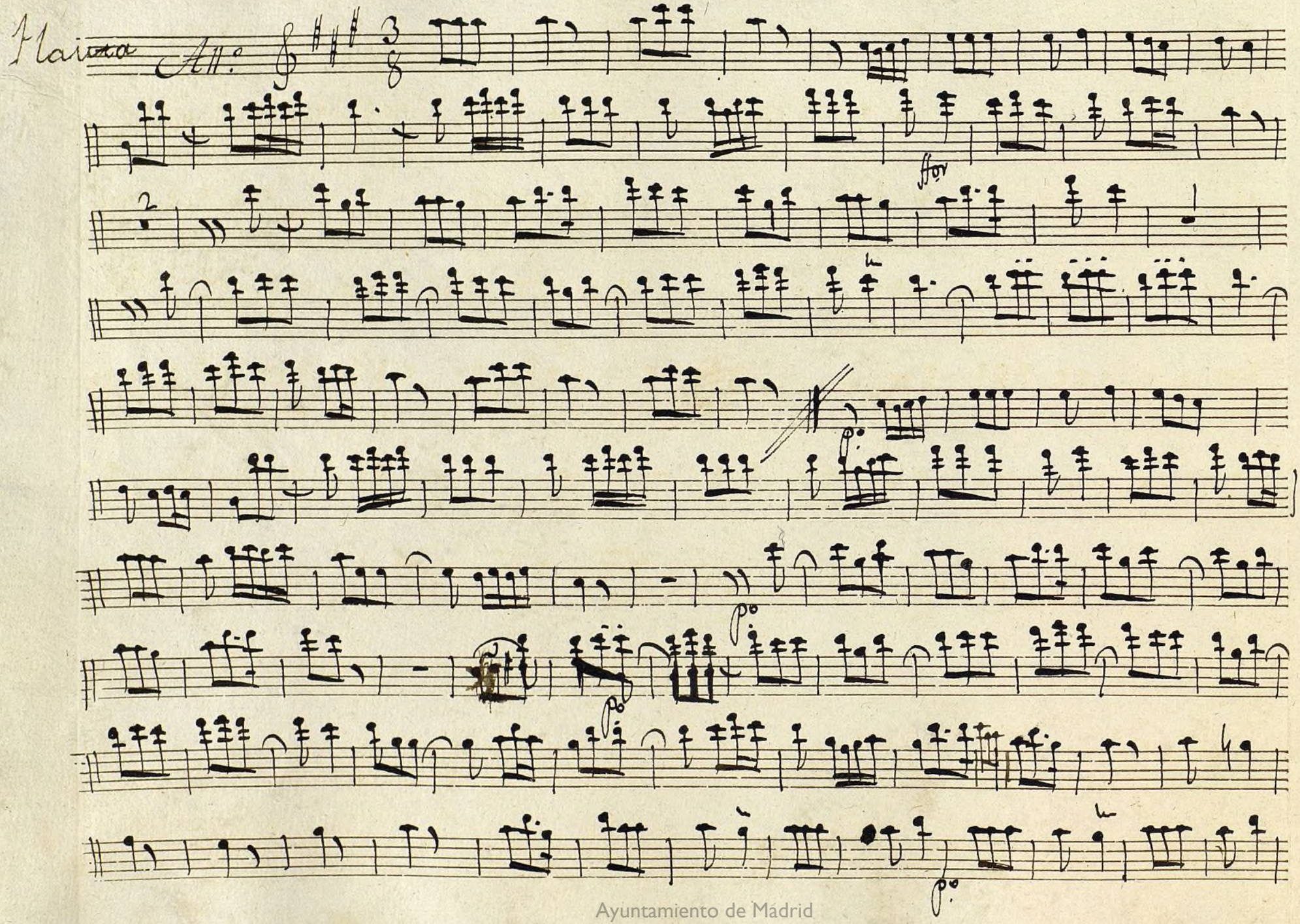

Ayuntamiento de Madrid

Al Segno.

Al Segno.

Ayuntamiento de Madrid

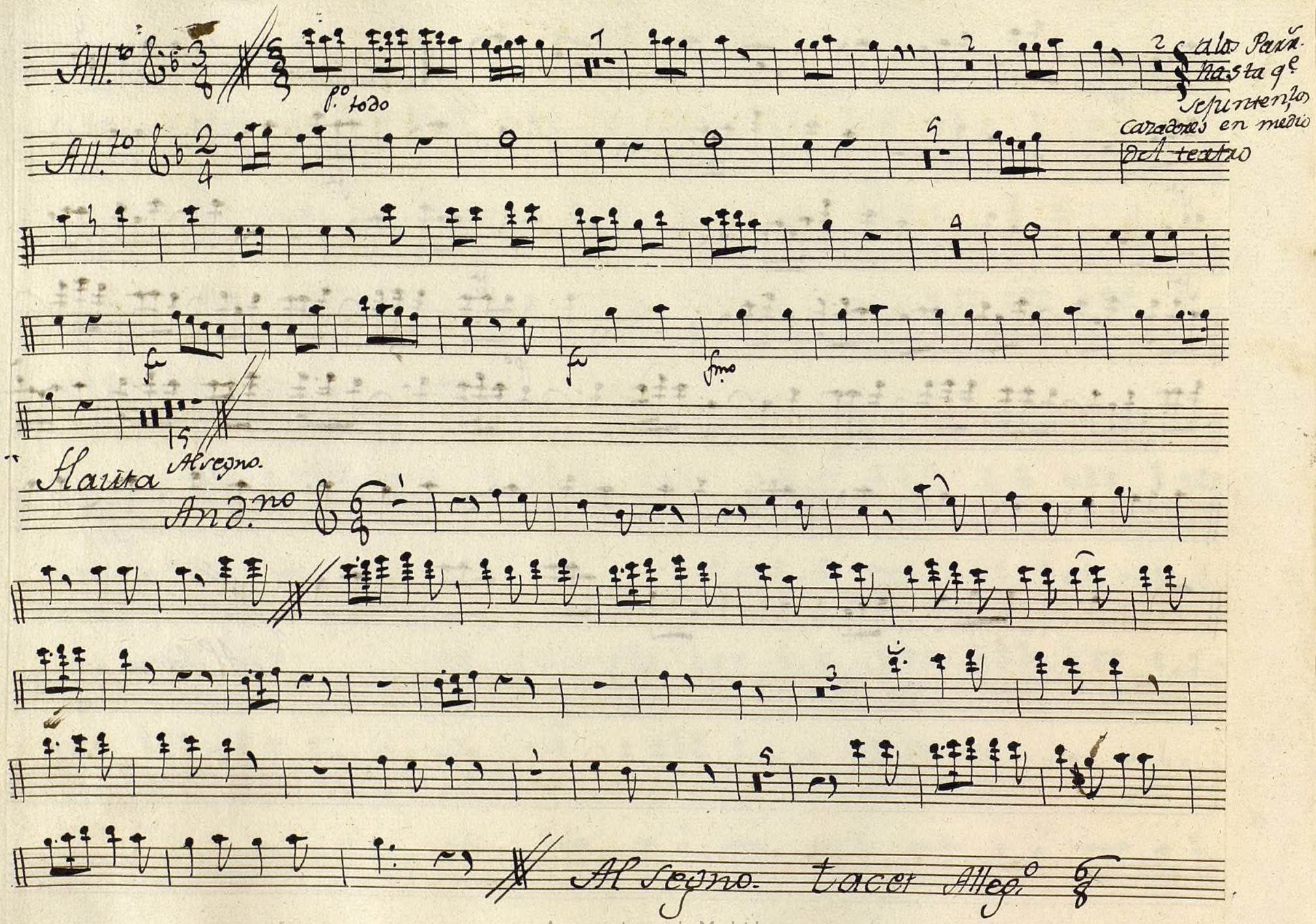

Ayuntamiento de Madrid

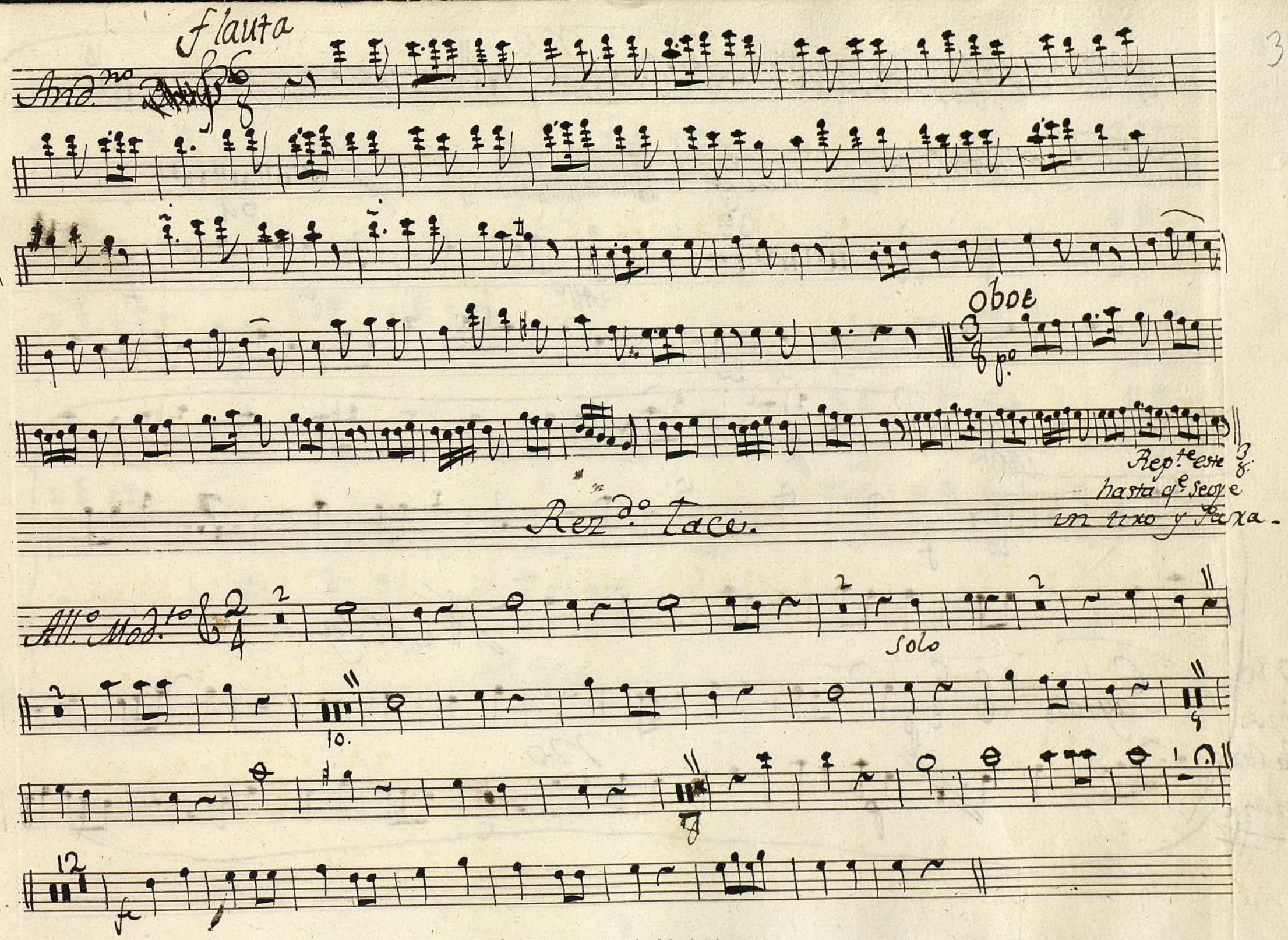

Ayuntamiento de Madrid.

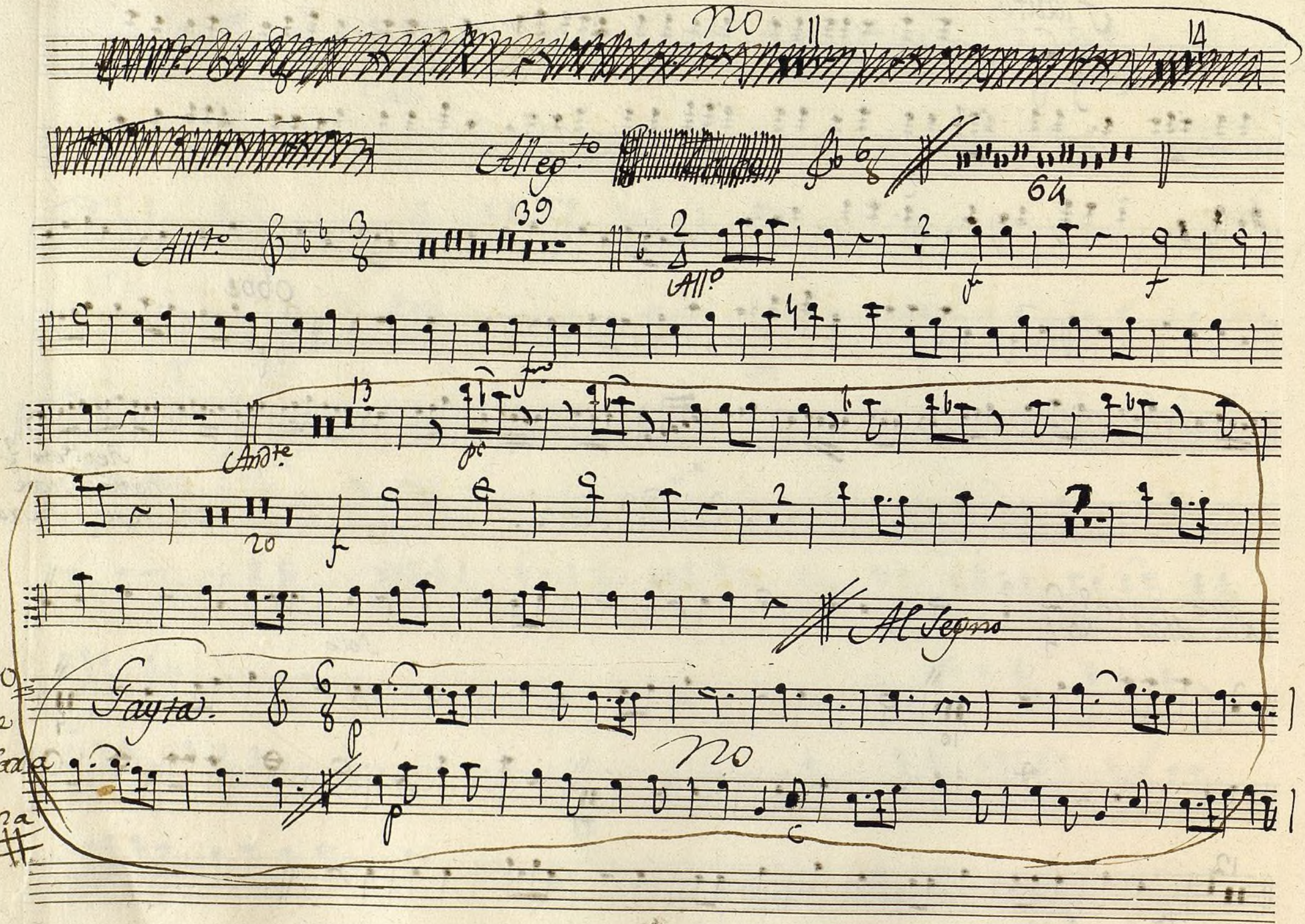

Ayuntamiento de Madrid

no.

p

f

p

Al Segno

Ayuntamiento de Madrid

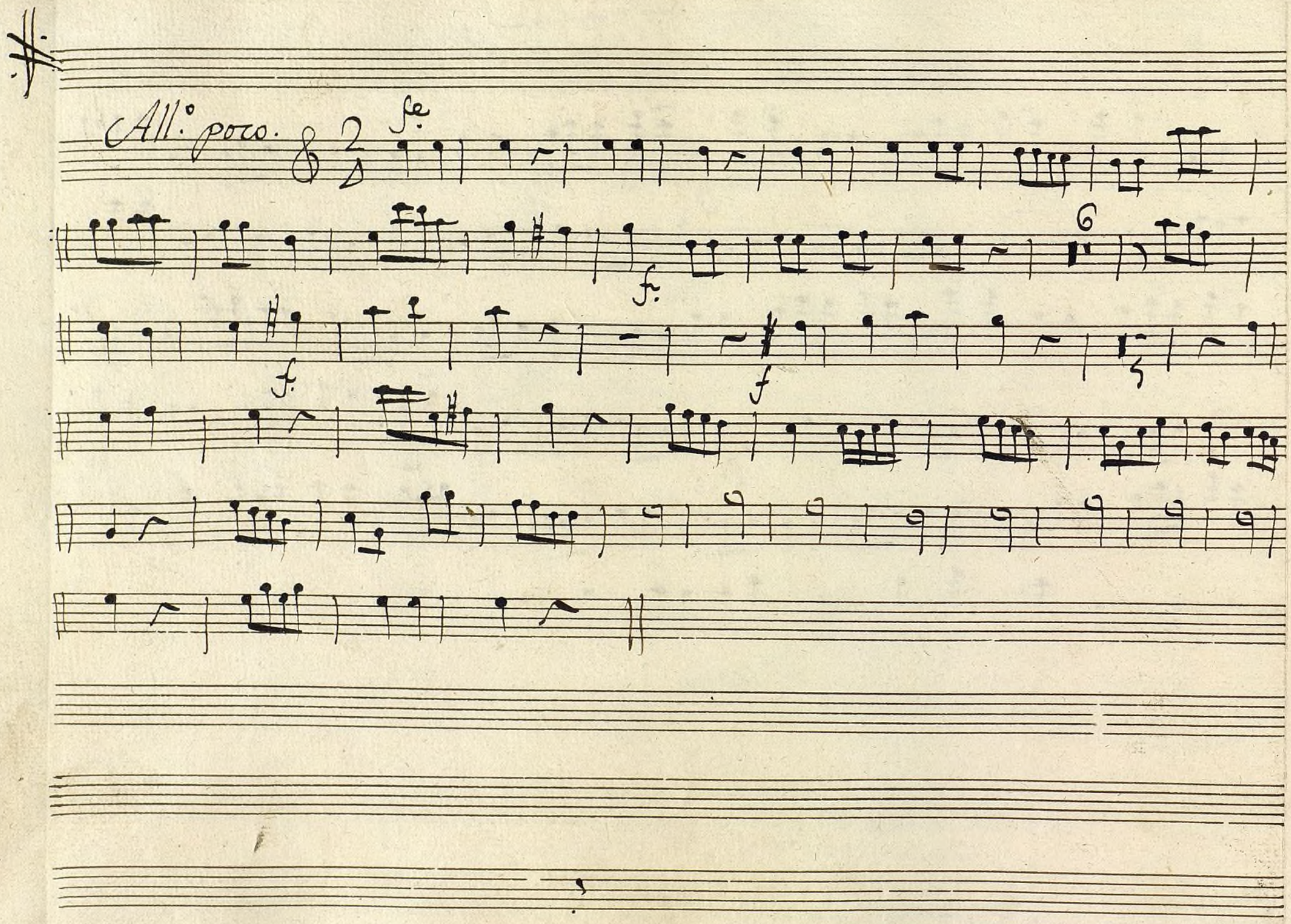

Ayuntamiento de Madrid
1200055221

Mu 155-1

S^ra Manuela

Oboe 2º

Ayuntamiento de Madrid

Flauta

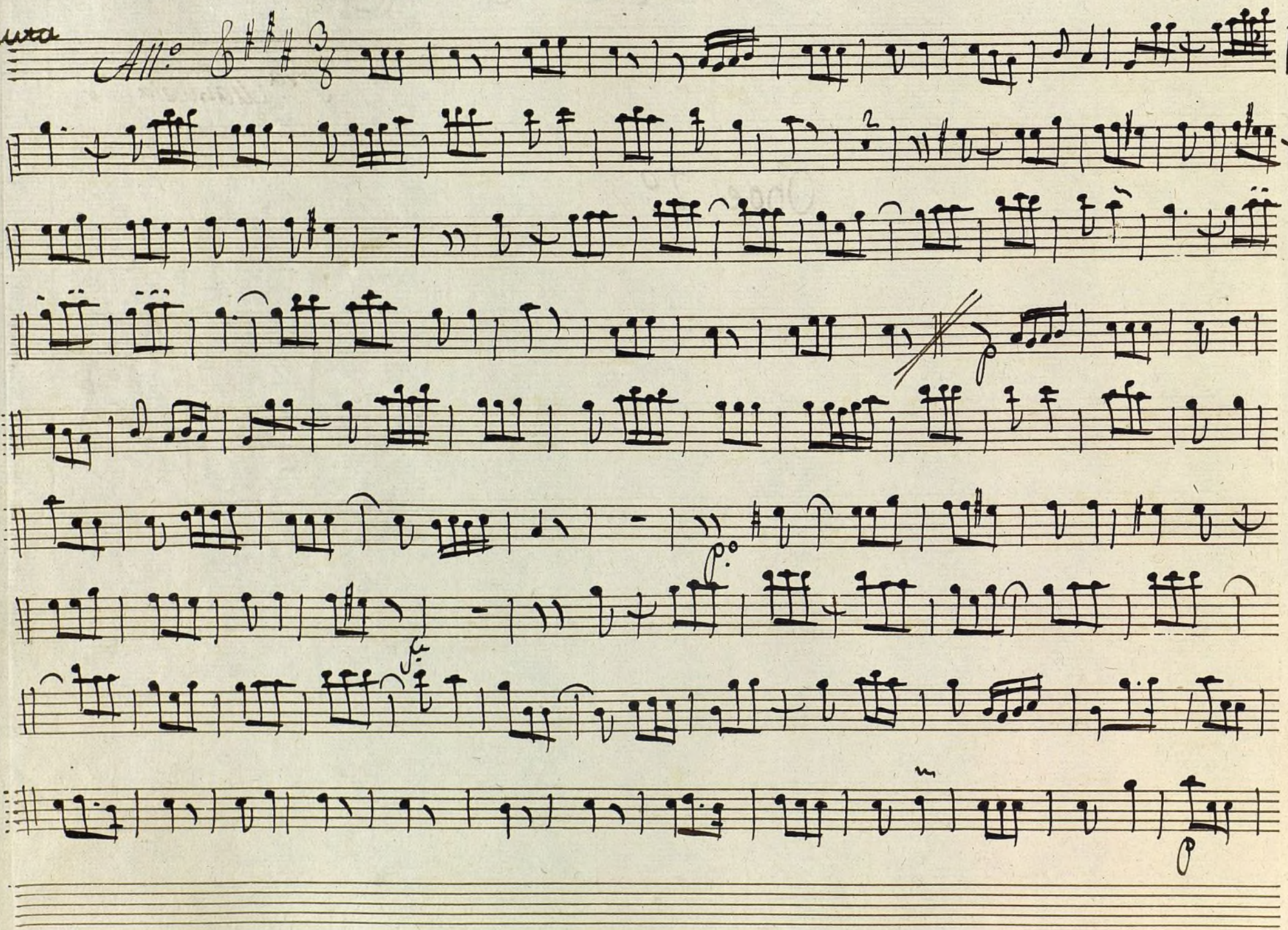

Ayuntamiento de Madrid

Al Segno

Al Segno

Ayuntamiento de Madrid

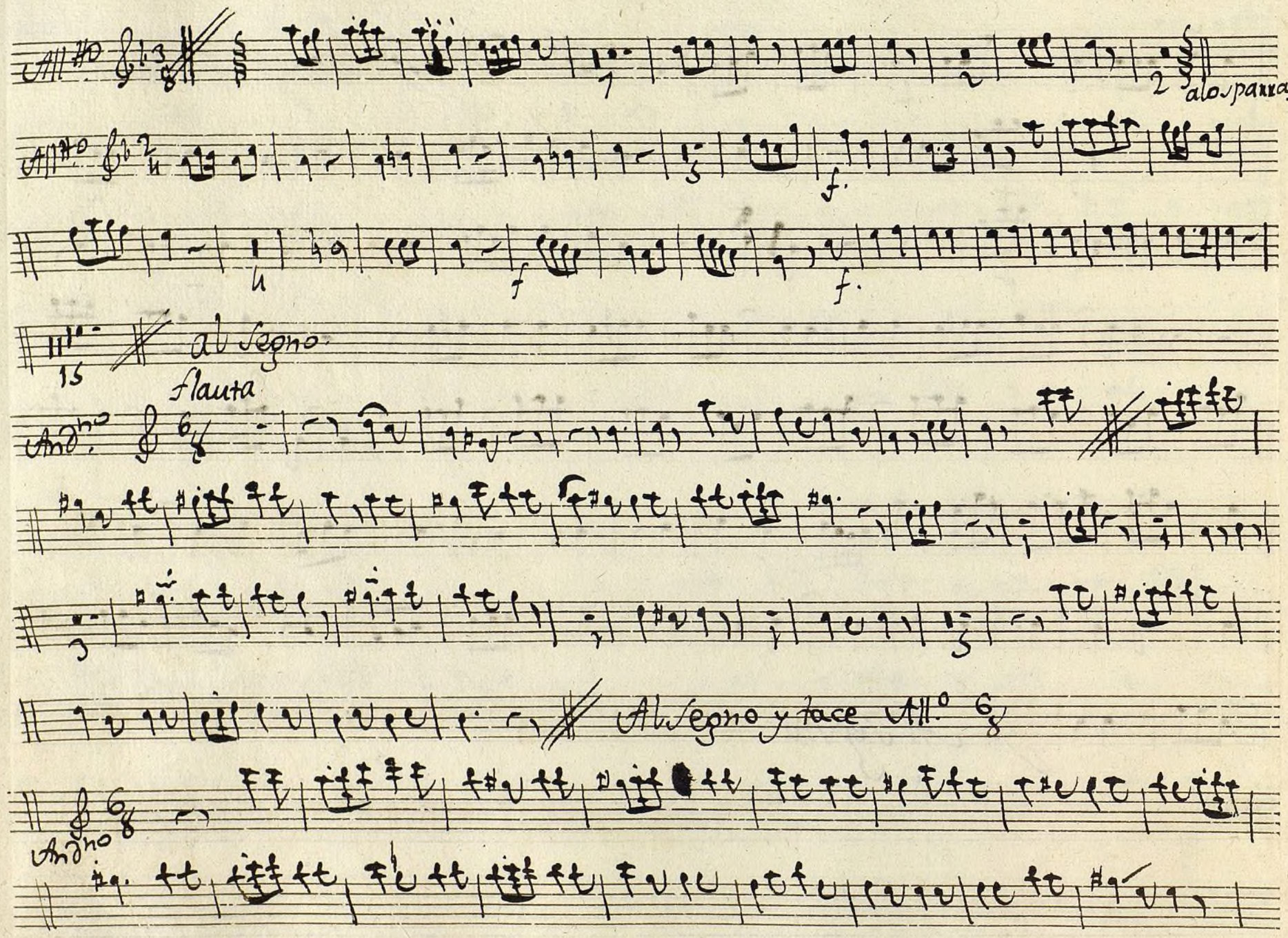

Ayuntamiento de Madrid

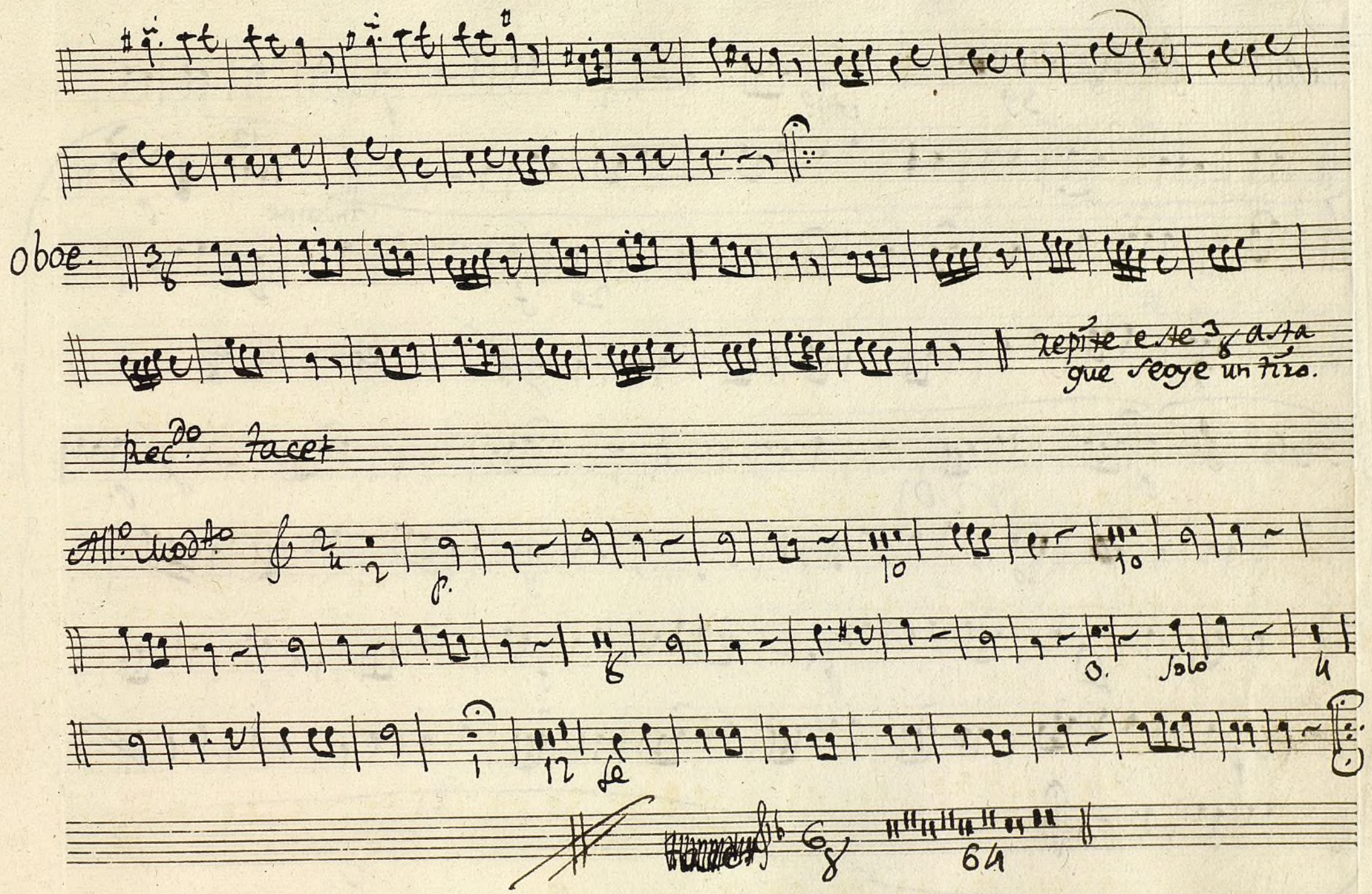

Ayuntamiento de Madrid

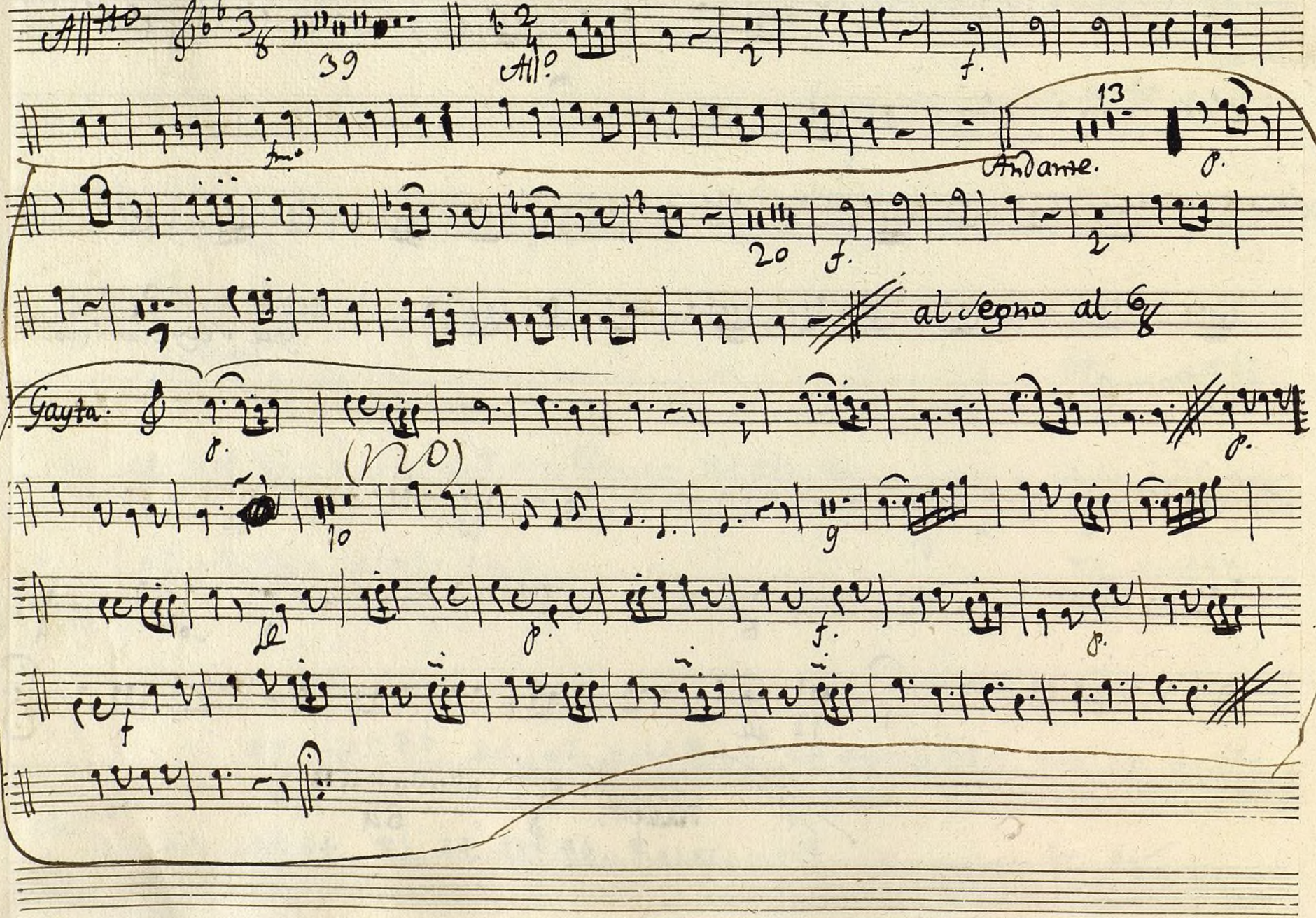

Ayuntamiento de Madrid

All.° poco.

Ayuntamiento de Madrid

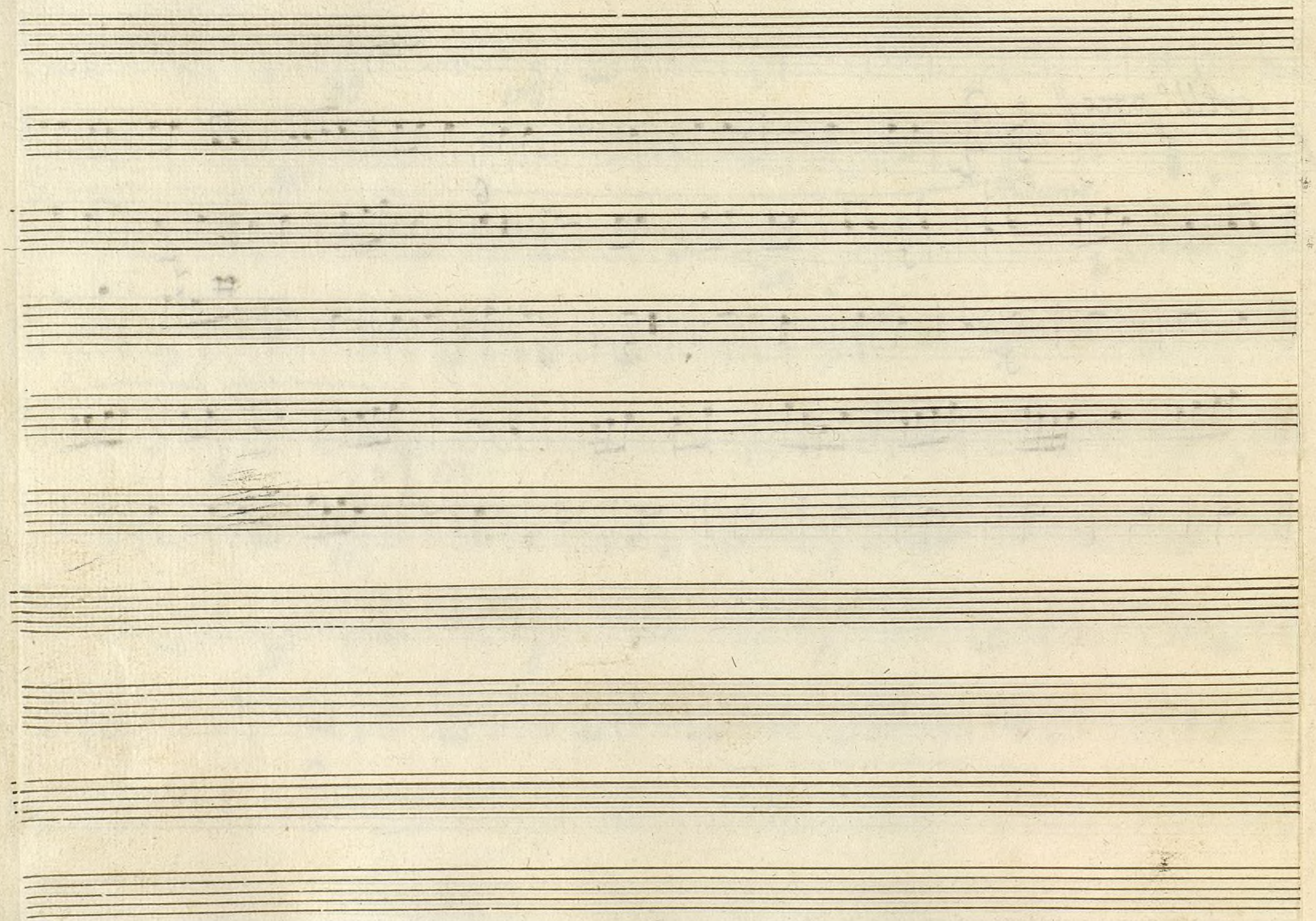

Ayuntamiento de Madrid

1200055221

Mus 155-1

Clarinete: 1.º Ton.ª a 3: el Molino, y la Caza.

repite dho. parrafo

al Segno.

Ayuntamiento de Madrid

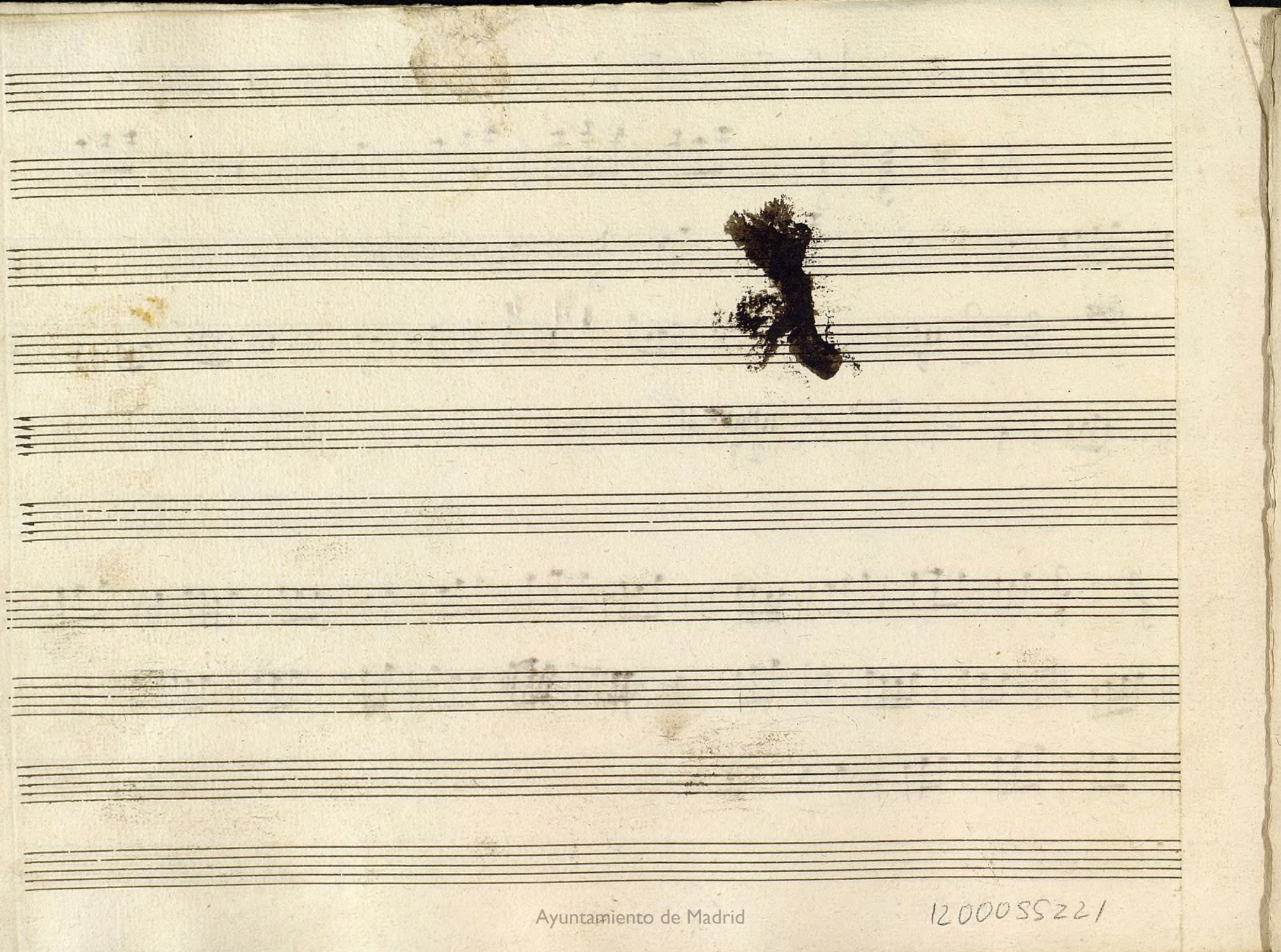

Ayuntamiento de Madrid

1200055221

Mus 155-1

t

Clarinete 2.º Bon.ª á 3. el Molino y la Caza

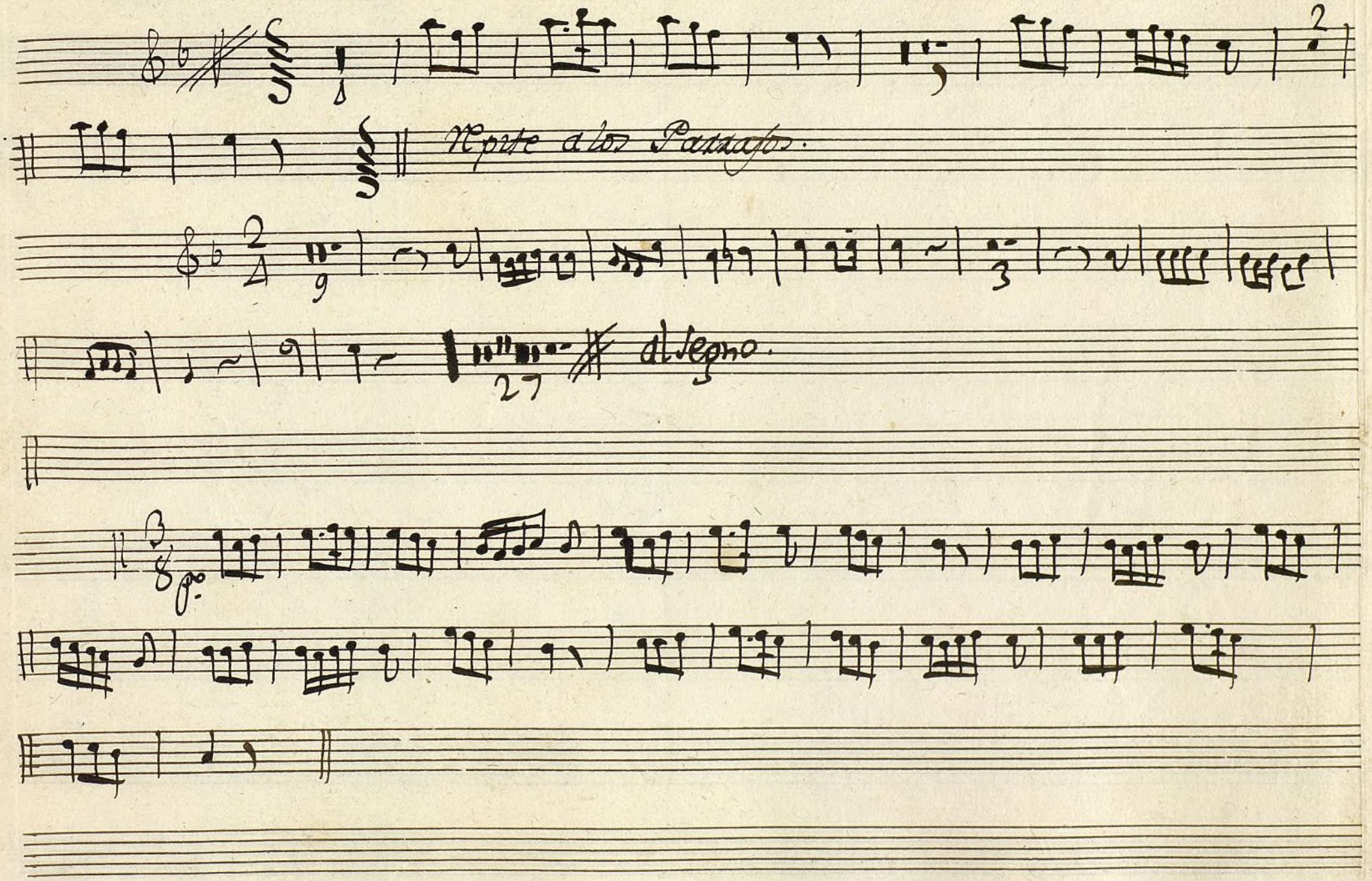

Ayuntamiento de Madrid

Ayuntamiento de Madrid

1200055221

Trompa 1.ª ton.ª á 3= el Molinero: y la caza:

Mú 155-1

All.º

In D.

Al segno:

Ayuntamiento de Madrid

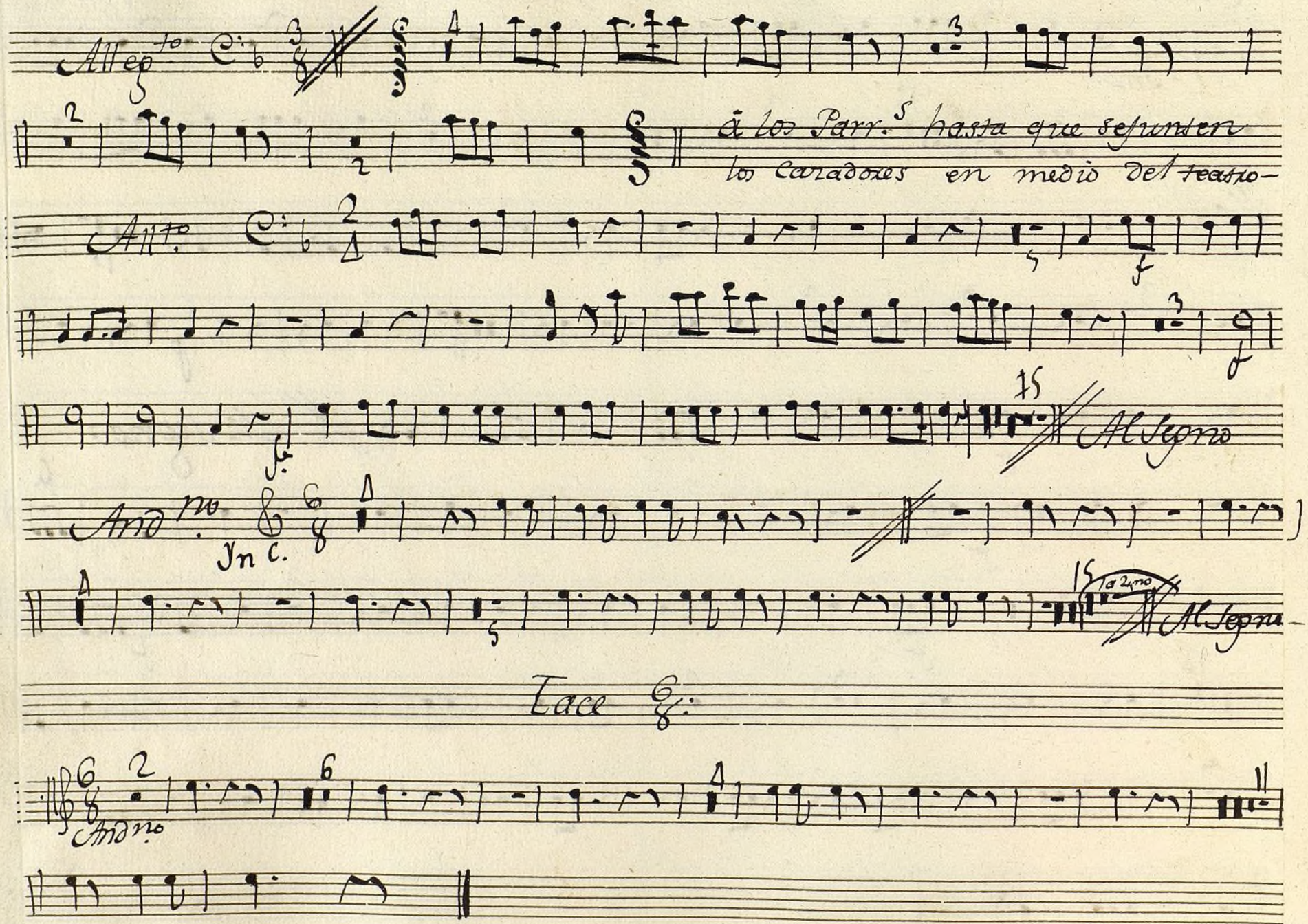

Ayuntamiento de Madrid

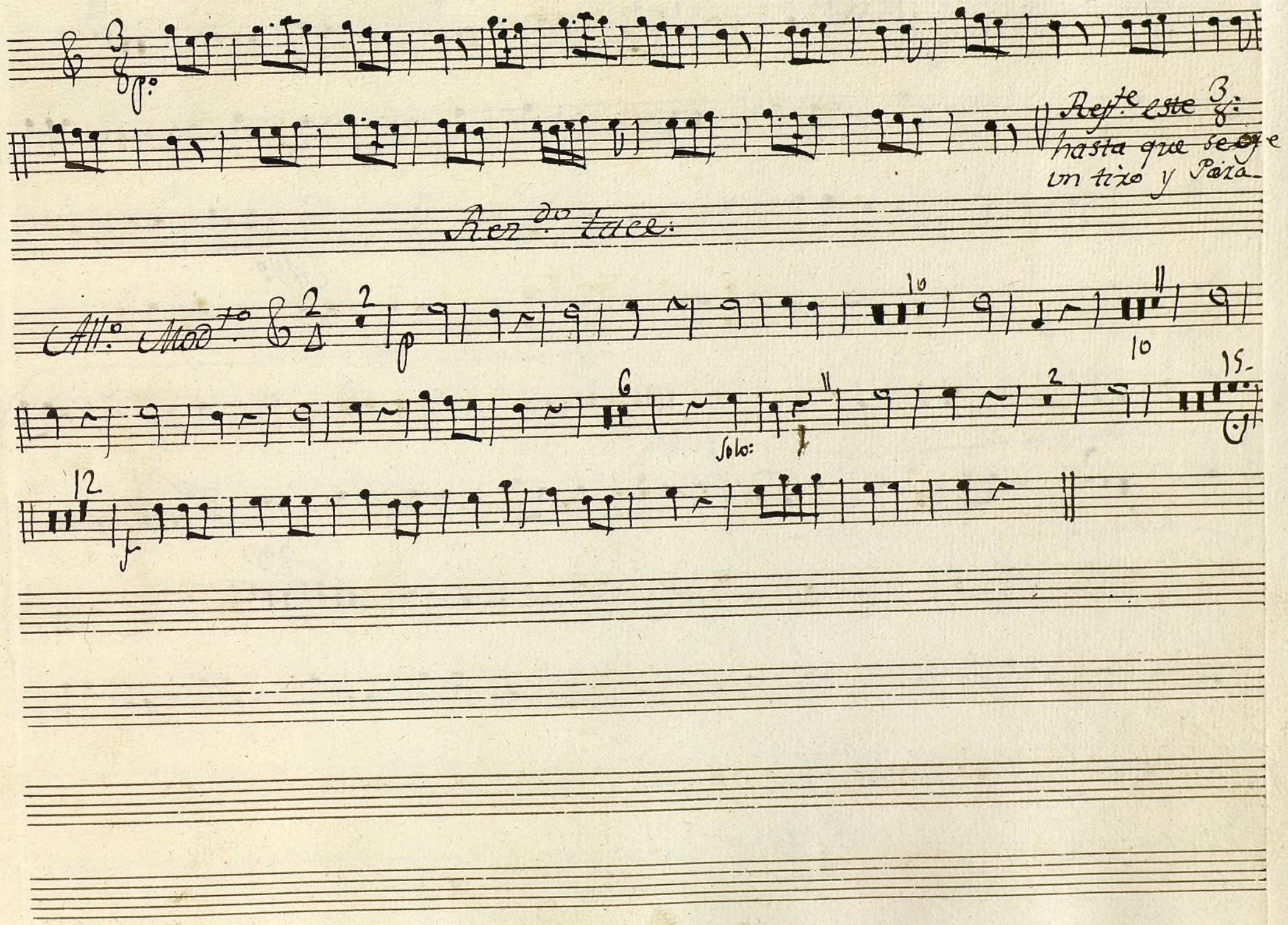

Ayuntamiento de Madrid

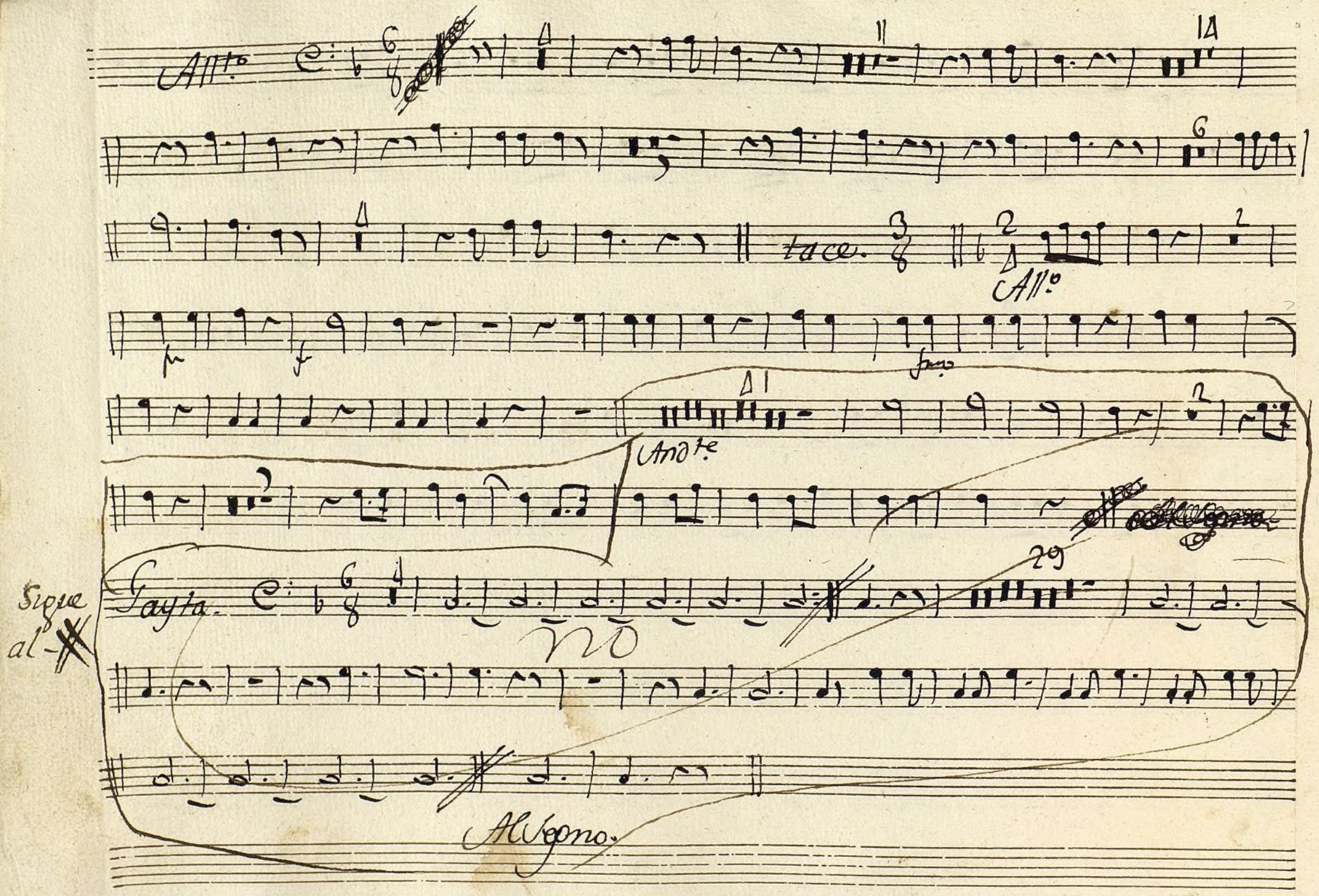

Ayuntamiento de Madrid

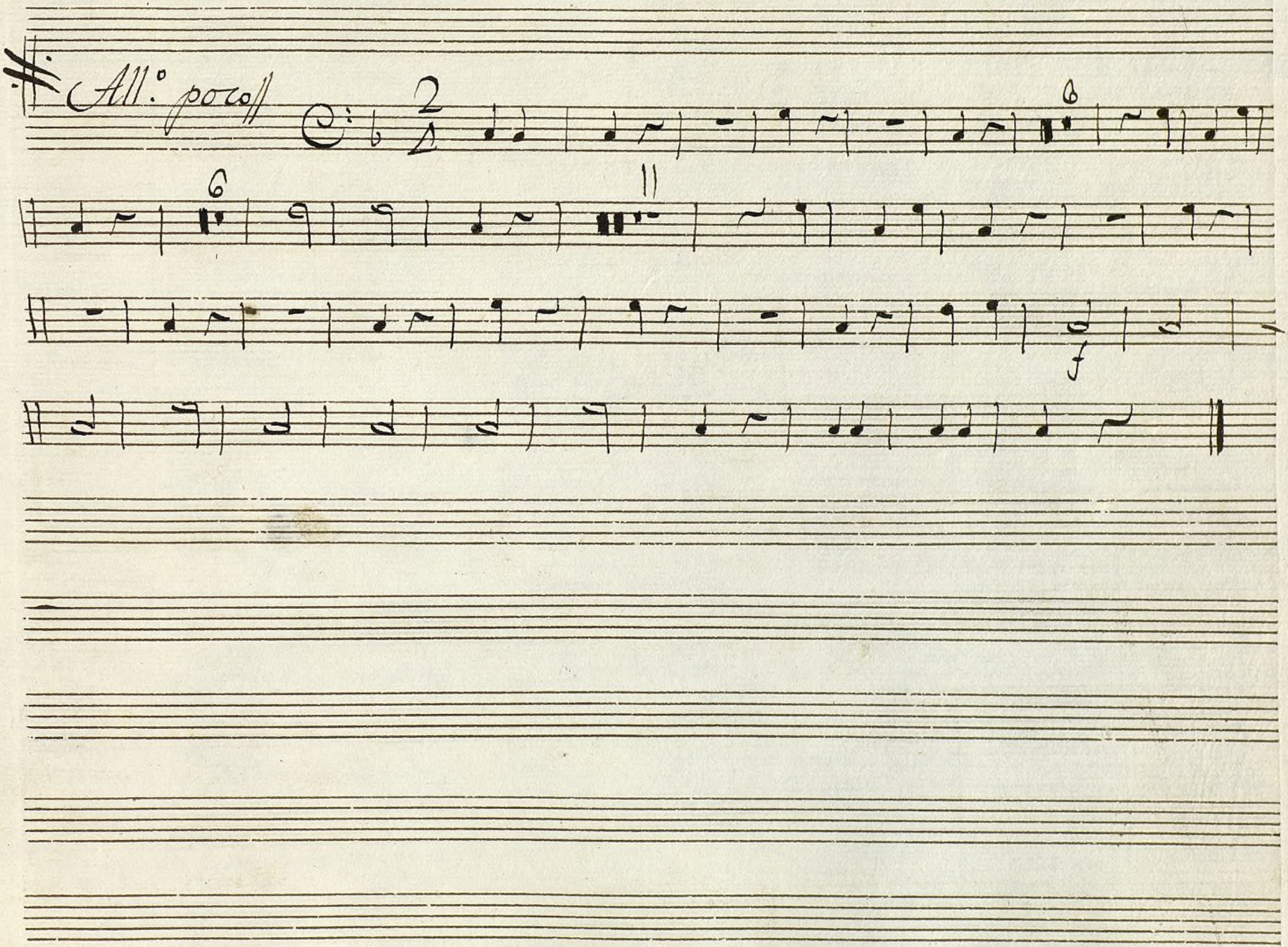

Ayuntamiento de Madrid

Ayuntamiento de Madrid

1200055221

Trompa 2.ª Ton.ª á 3. el + Molino y la Caza.

Mus 155-1

All.o

In D.

Allegro

Ayuntamiento de Madrid

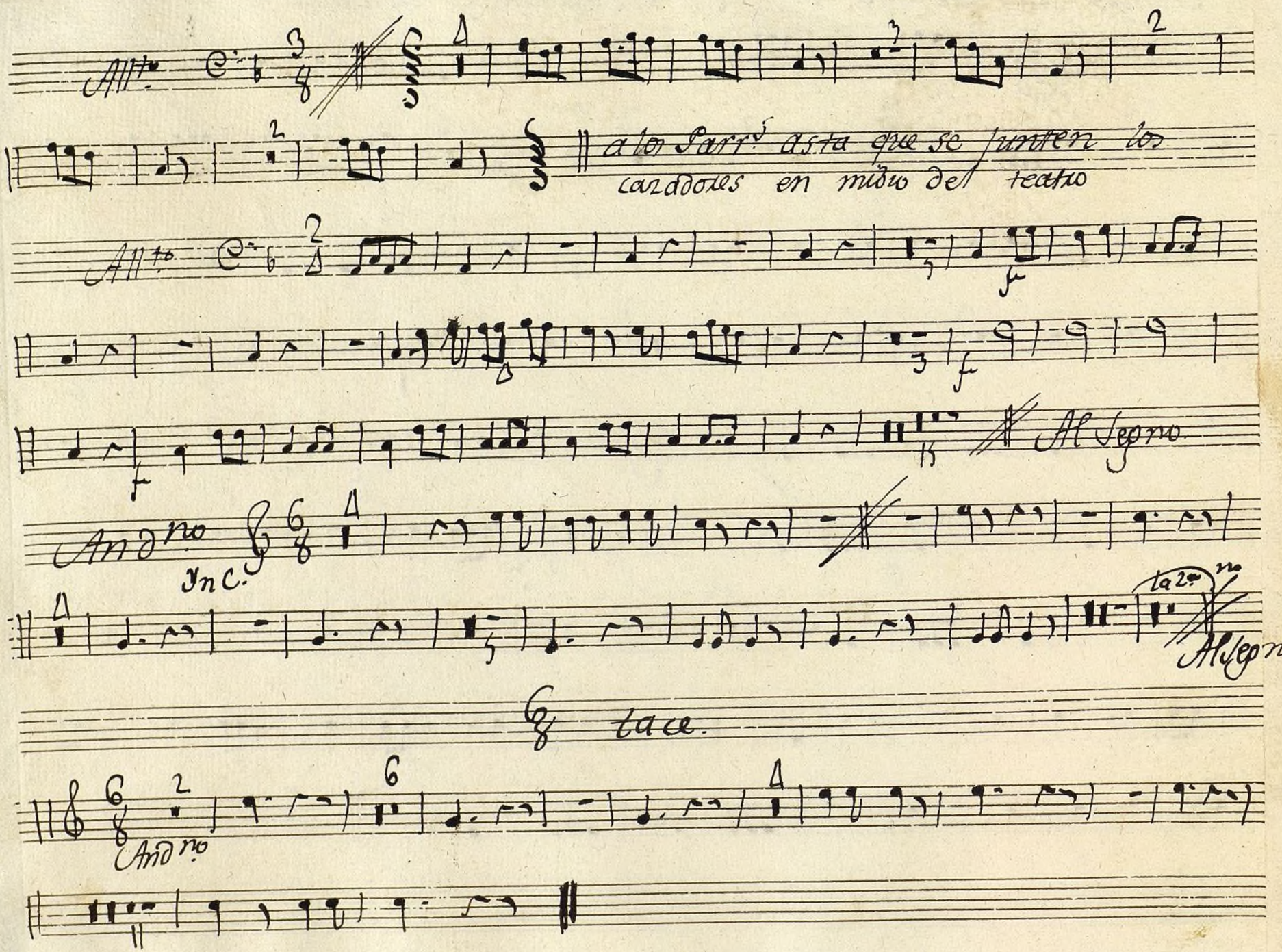

Ayuntamiento de Madrid

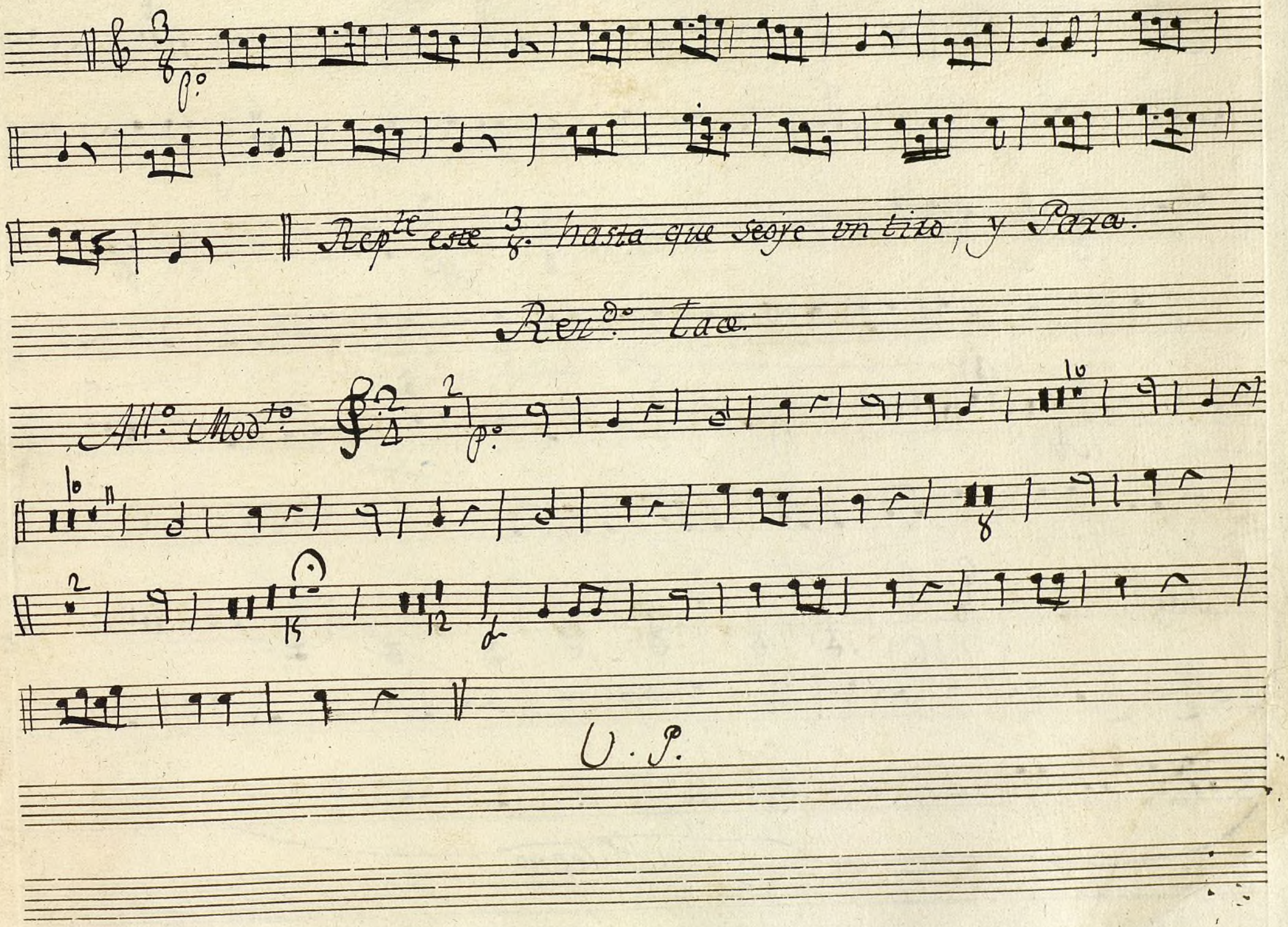

Ayuntamiento de Madrid

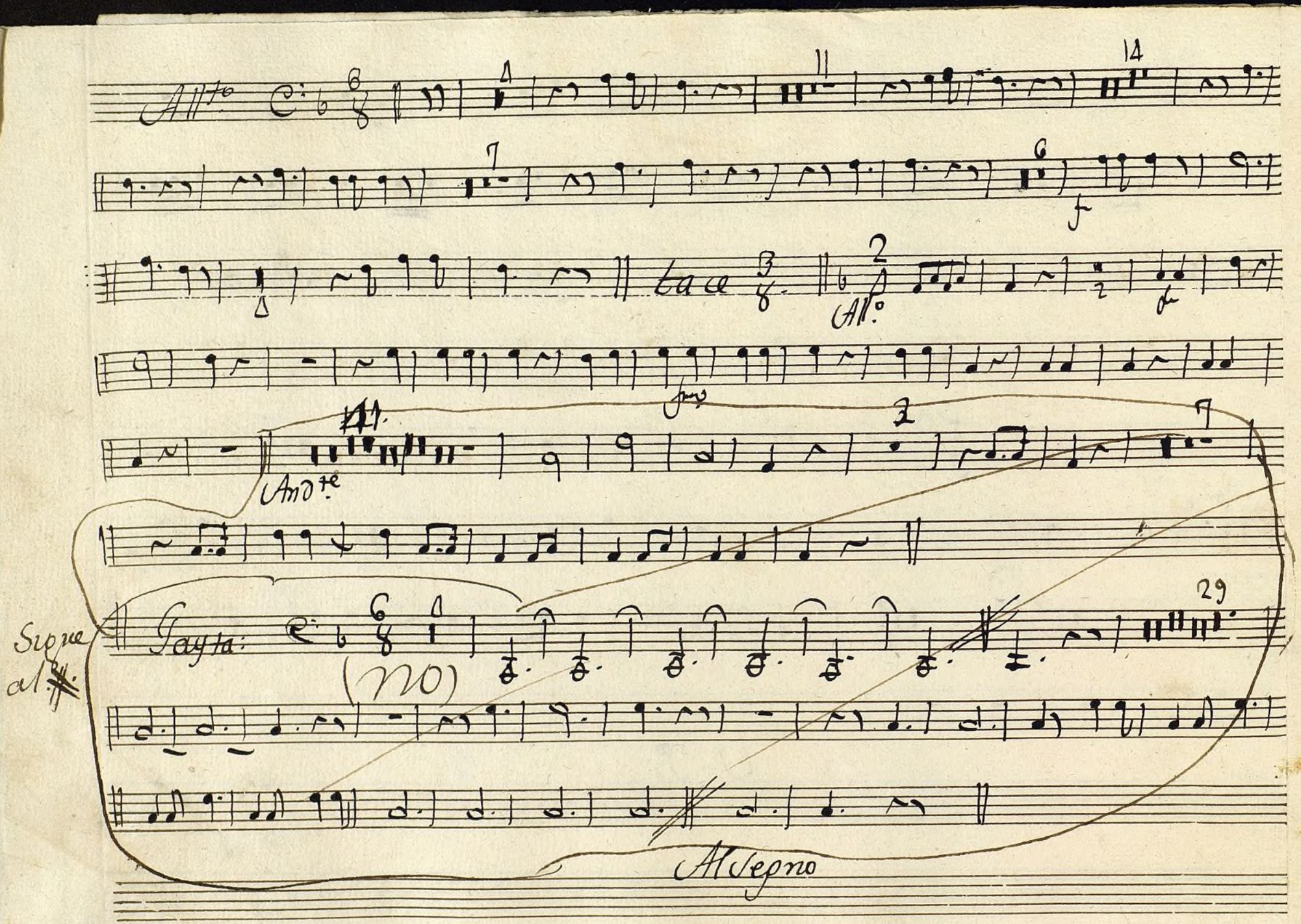

Ayuntamiento de Madrid

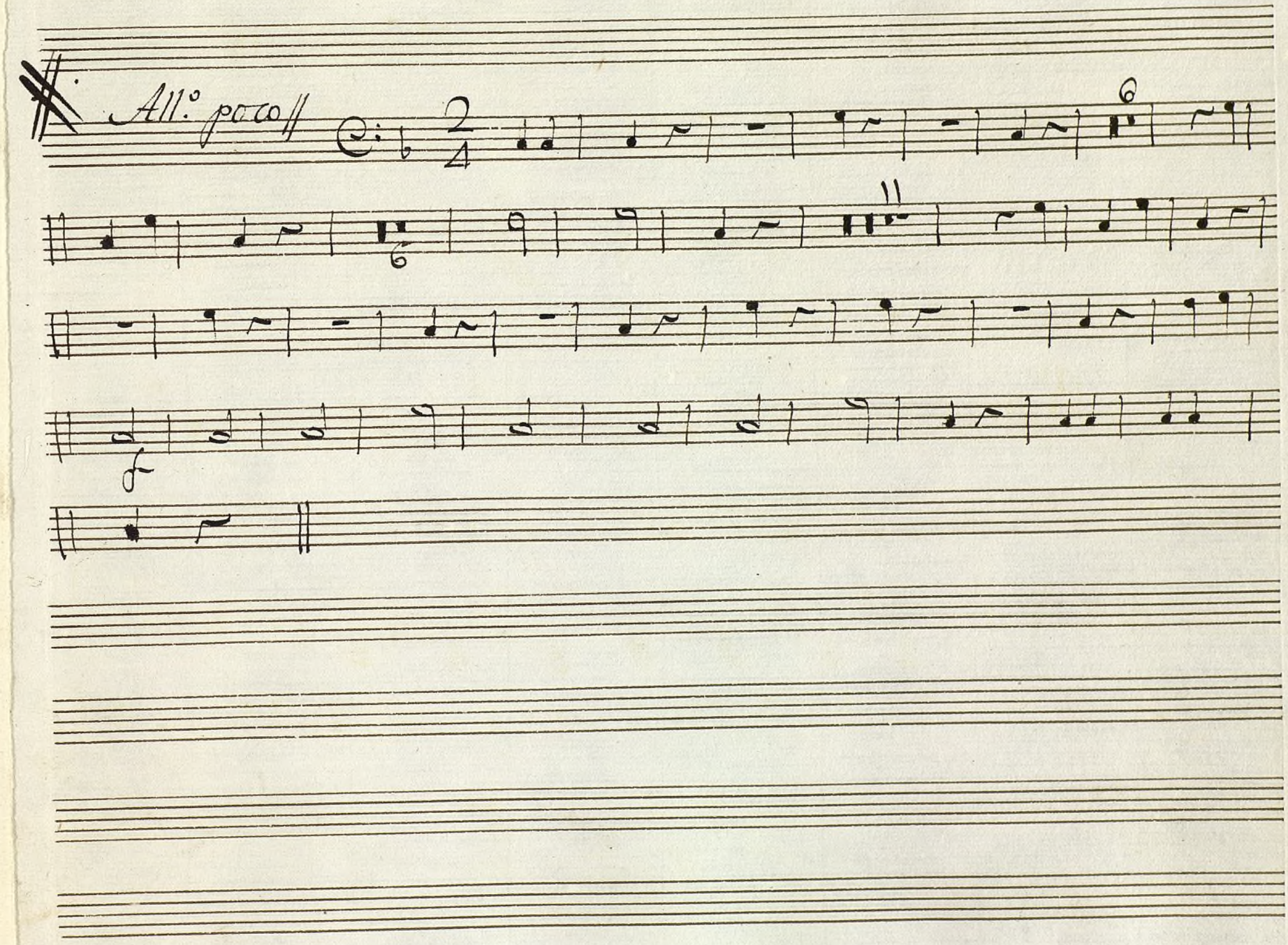

Ayuntamiento de Madrid

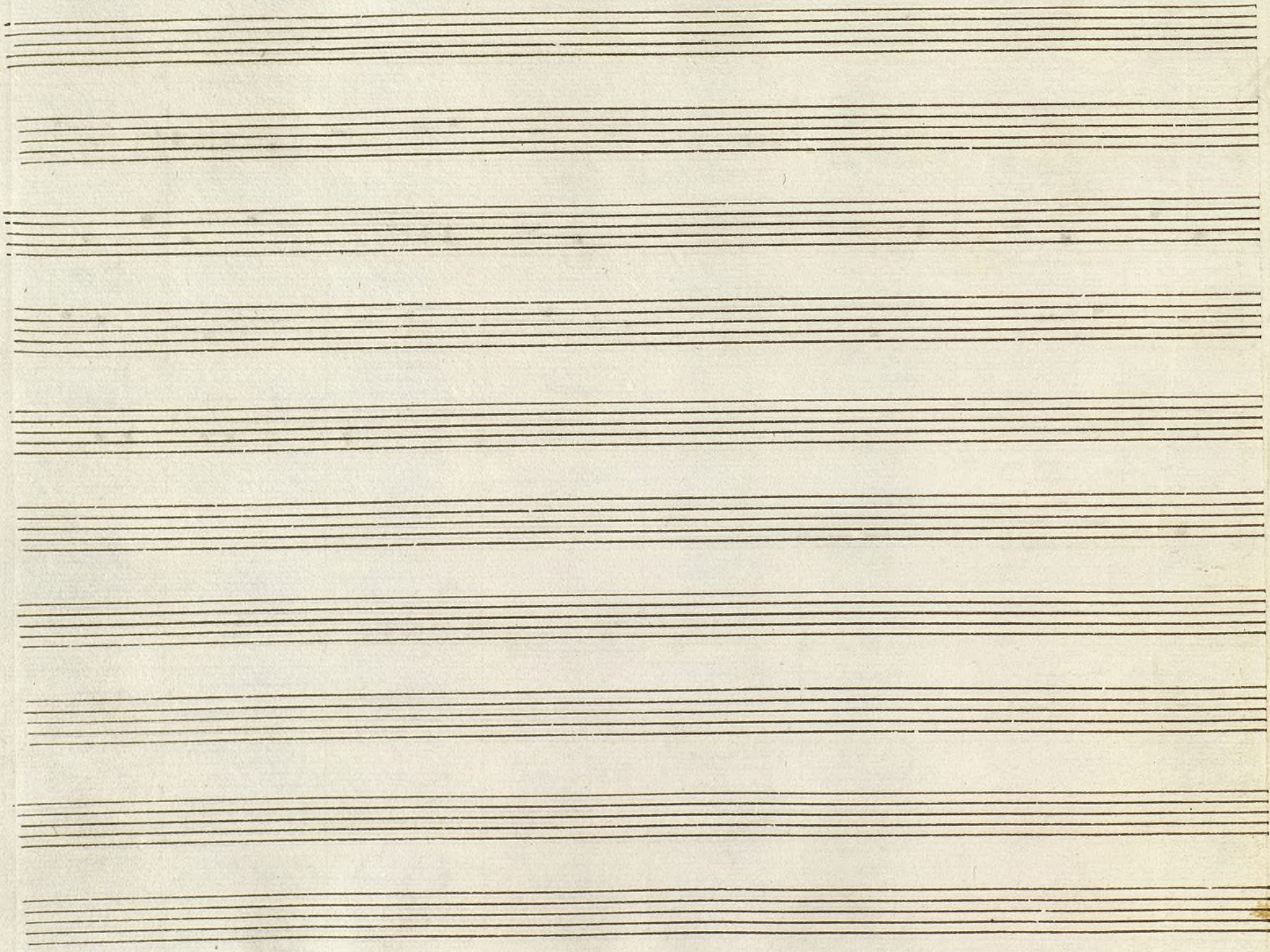

1200055221

Ayuntamiento de Madrid

Mus 155-1

Bajon en la Ton.a a 3. el Molinero y la Cara.

Ayuntamiento de Madrid

122550021

Ayuntamiento de Madrid

Mus 155-1

+ S.ra Manuela

Baso

Ton.a á 3

El Molino y la Caza.

//

Ayuntamiento de Madrid

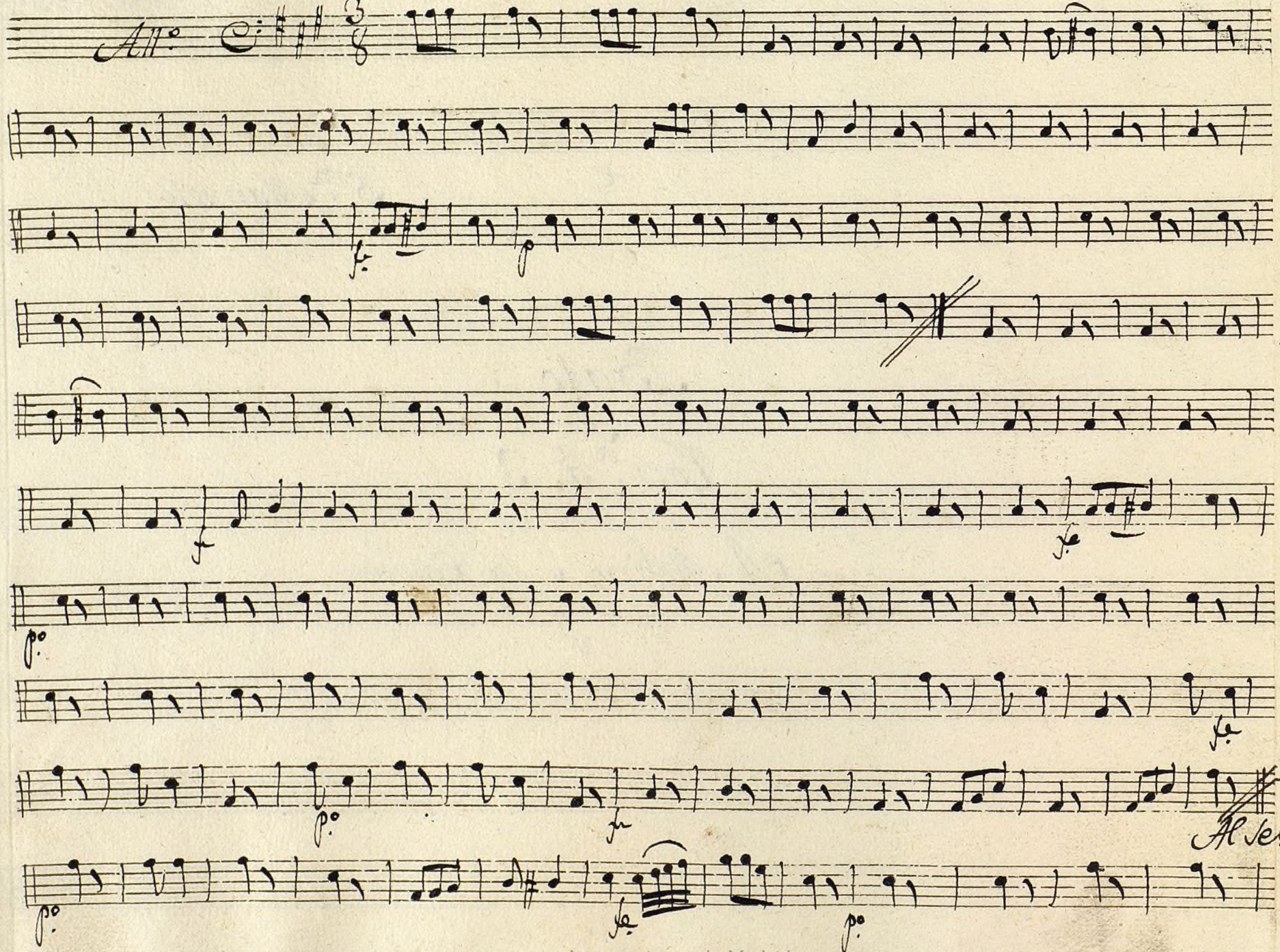

Ayuntamiento de Madrid

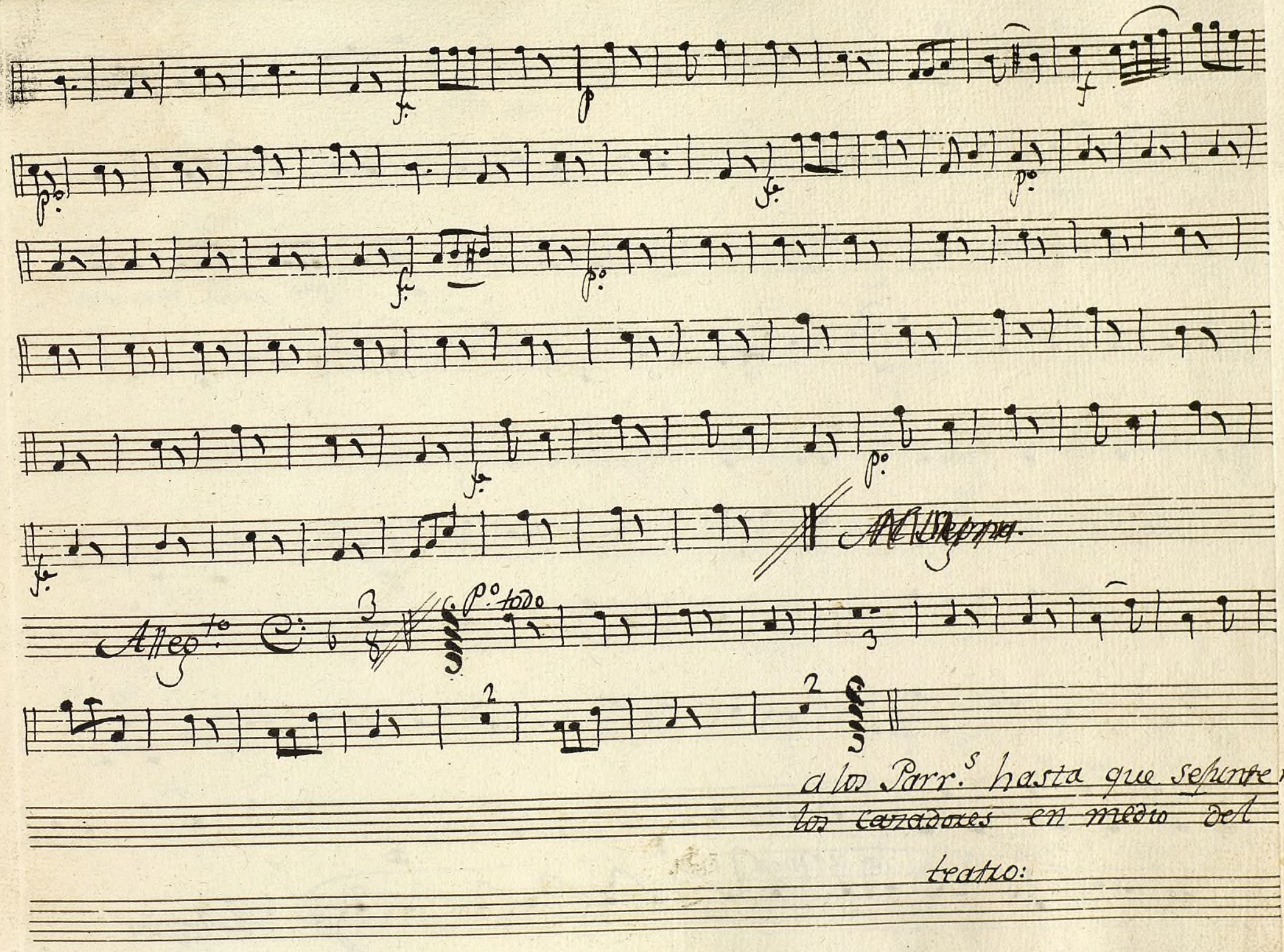

a los Parrs hasta que se junten
los cazadores en medio del
teatro:

Ayuntamiento de Madrid

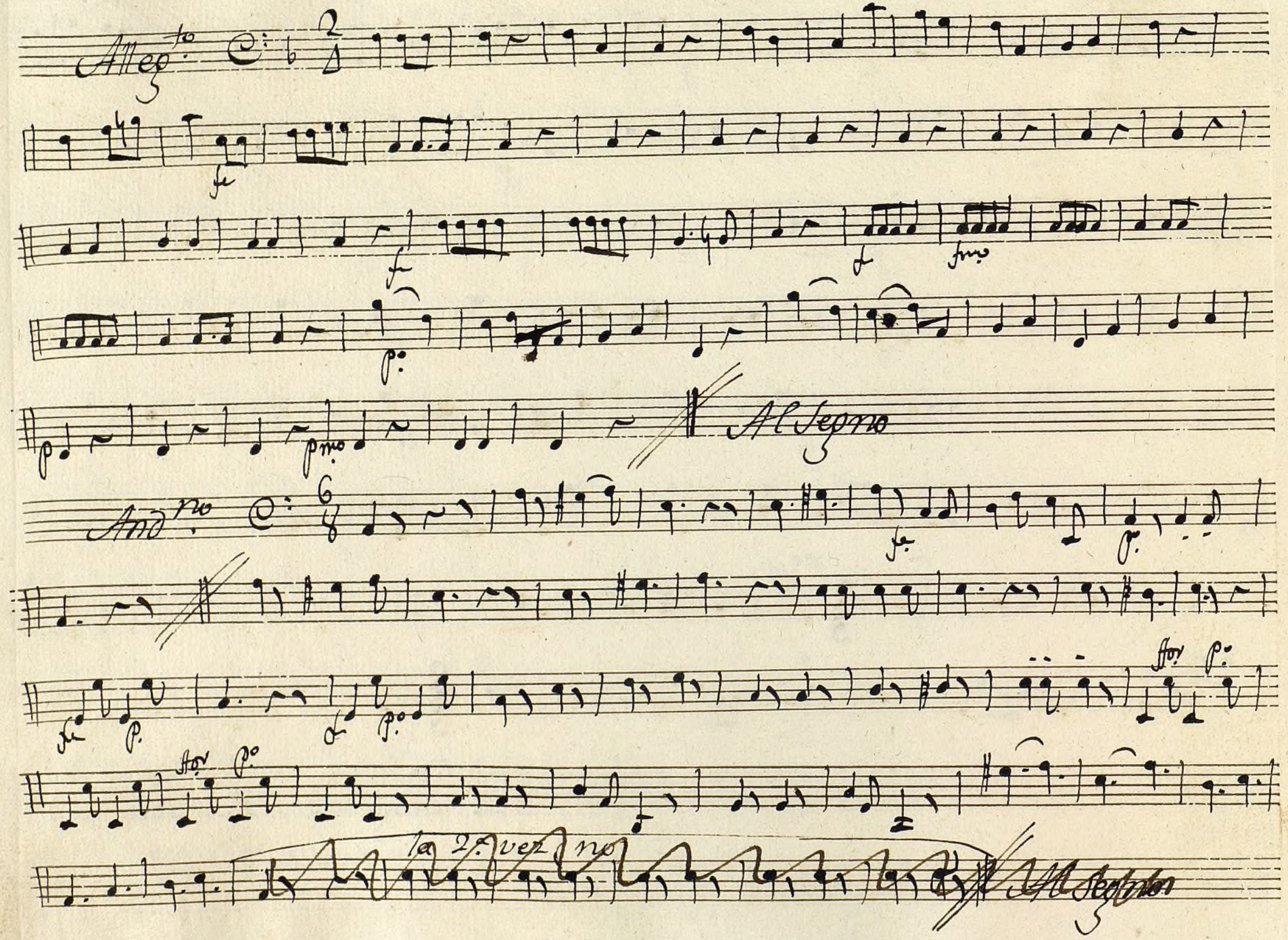

Ayuntamiento de Madrid

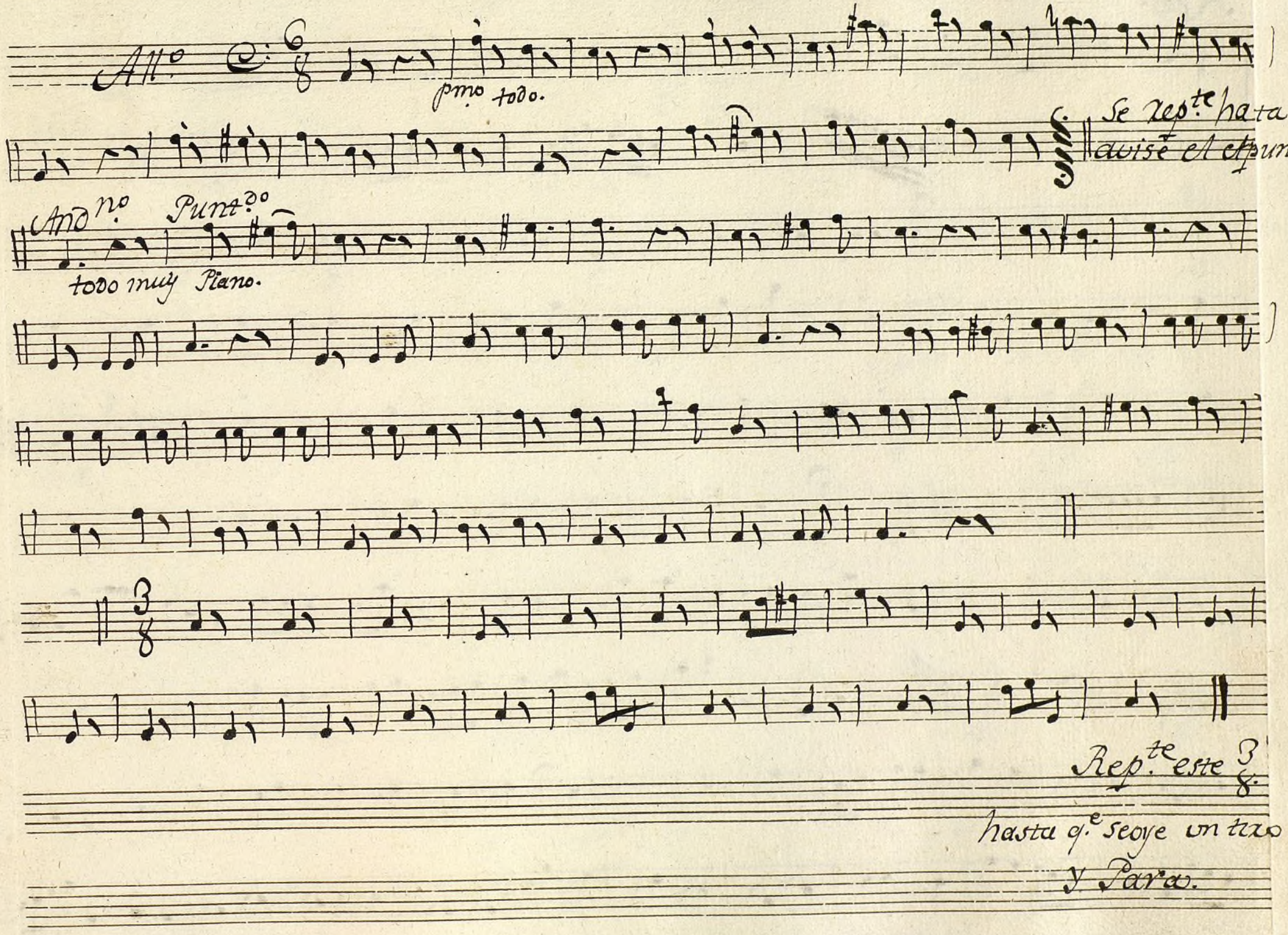

Ayuntamiento de Madrid

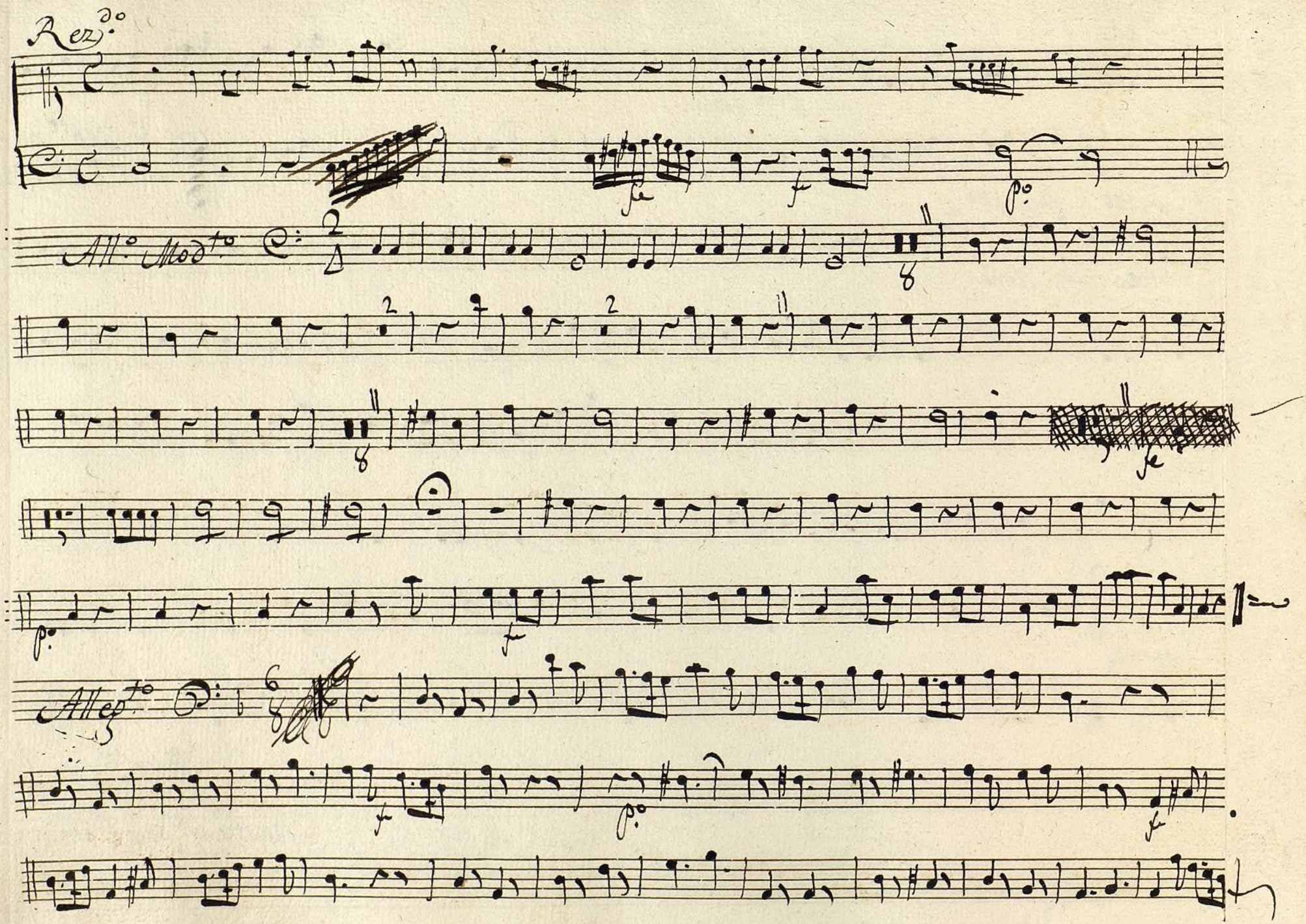

Ayuntamiento de Madrid

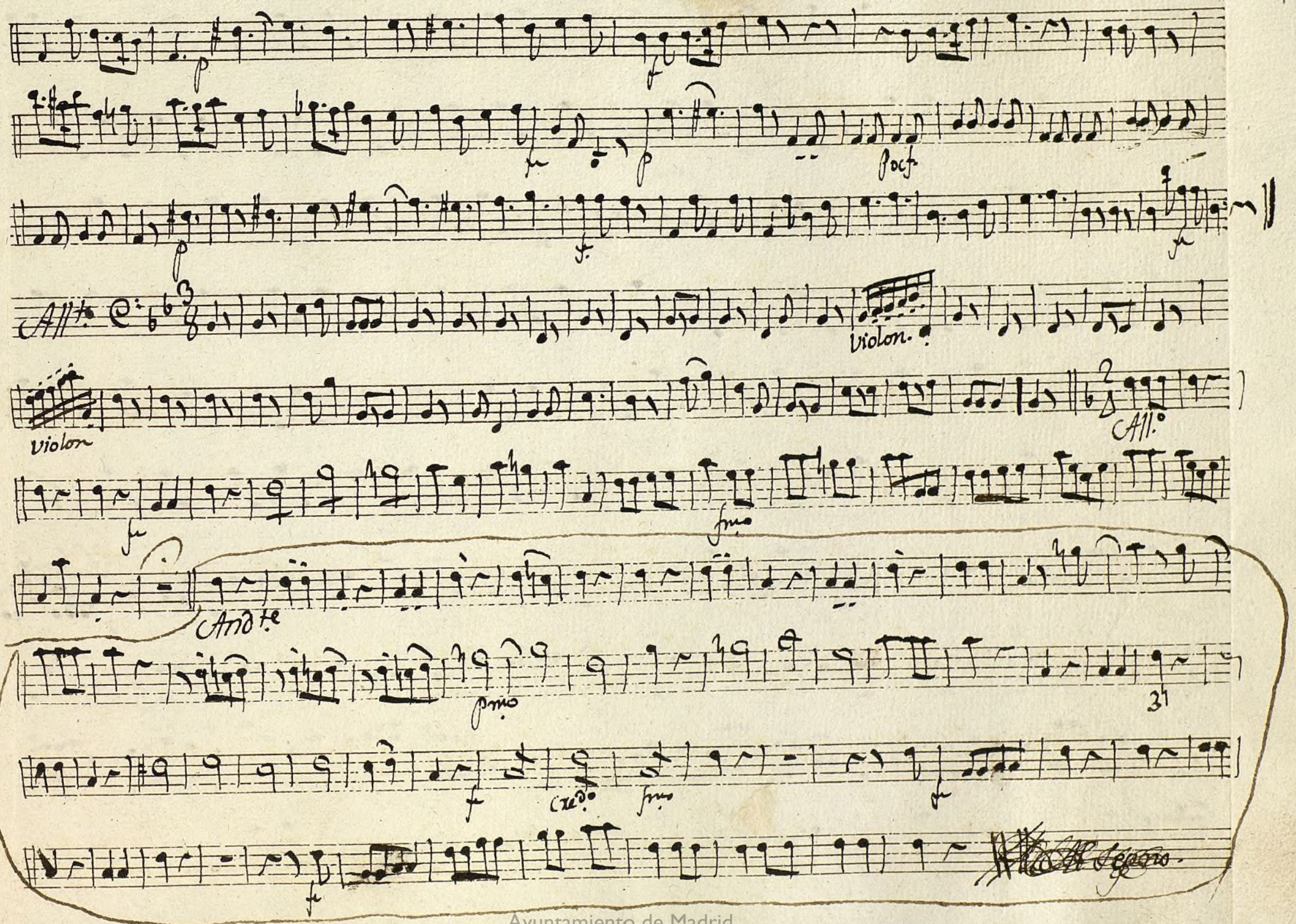

Ayuntamiento de Madrid

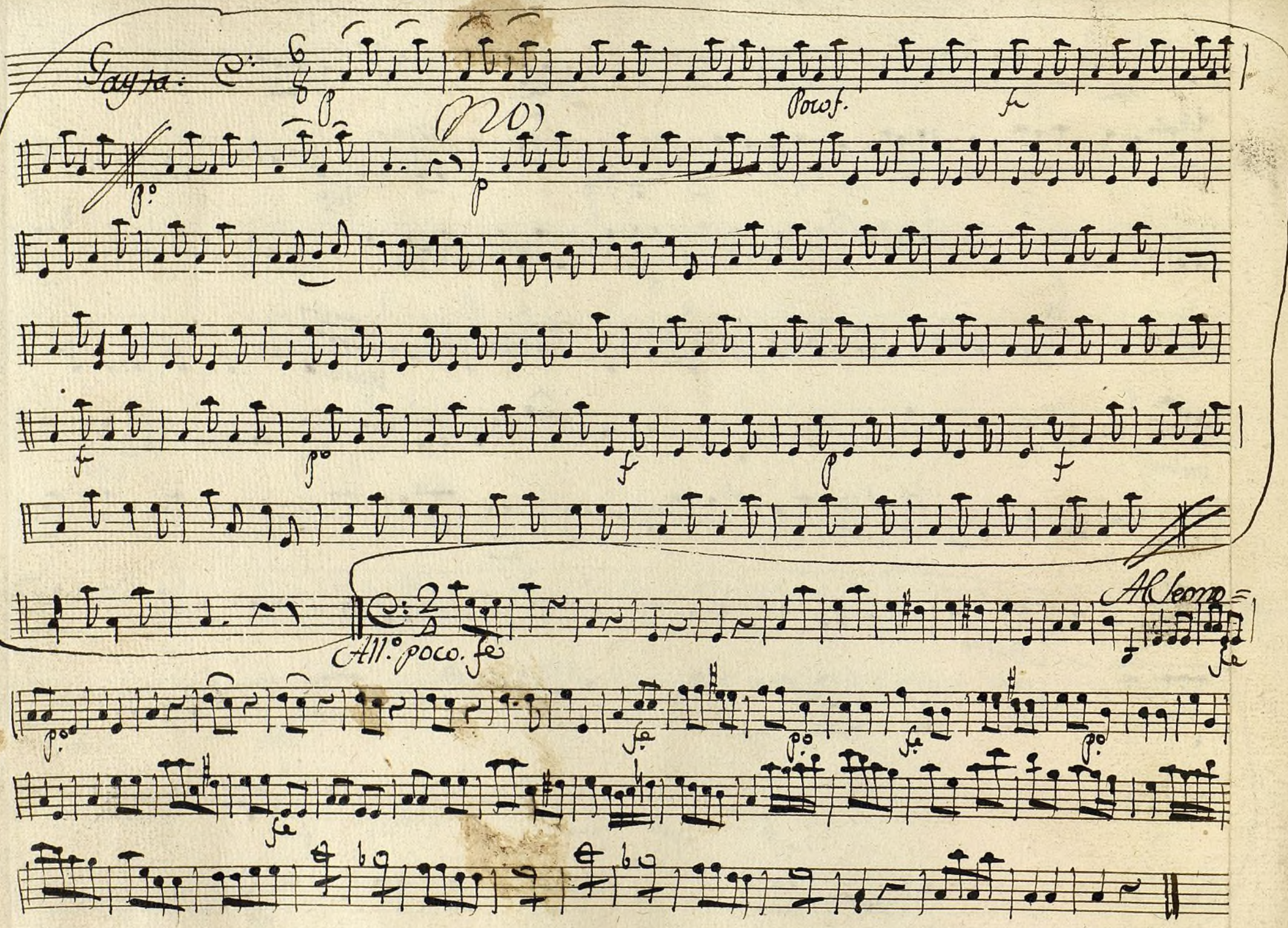

1200058221

Ayuntamiento de Madrid