

4 - 63 - 129.

Ayuntamiento de Madrid.

1850

Policia Urbana

Casa.

D. Salvador Marin pidiendo la
fira de cuerda p.^a la Casa C.^a del
Aguila n.^o 10 m.^a 1/4

1811

Excmo. Sr. D. Juan de Dios

Excmo. Sr. D. Juan de Dios

Excmo. Sr. D. Juan de Dios

*Proyeccion Vertical de la Fachada de la Casa que se ha de construir de nueva Planta en la Calle del Aguila Num. 50 n.º man-
zana 114 propia del Sr. Don Salvador Marin.*

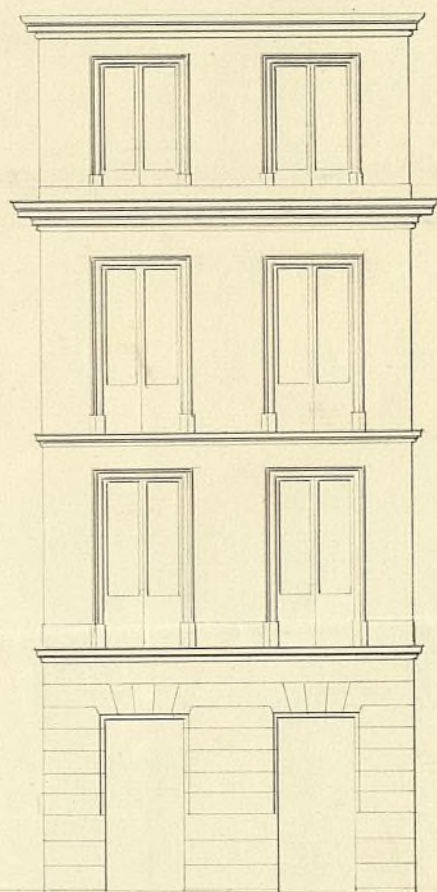

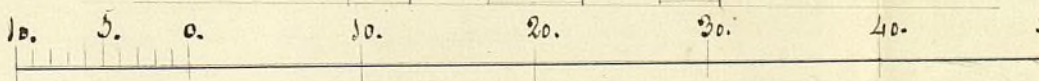
Escala de  *Pies castellanos.*

Ayuntamiento de Madrid

Madrid 25. de Abril de 1850.

Pedro J. de Leal

[Faint handwritten notes and signatures visible on the right edge of the page]

B. P. @ f. 28

Y. 06 / 10 24 v.

13/12/1850



Hemo. Sr. Alcalde Conregidor de esta M. H. Villa

D. Salvador Marín vecino y propiet.^o en esta corte
a V. E. con el respeto debido expone: Que en la calle del
Aguila posee un solar señalado con el num.^o 50
nuevo de la manzana 114^a que ha de levantar de
nueva planta ^{para la casa} para lo que, formado el plano por
el Arquitecto se acompaña a esta exposición con
objeto de que sea revisado. En su virtud -

A V. E. Suplica se sirva conceder la licencia para la
edificación de casa con arreglo al citado plano en el
solar de la calle del Aguila para lo que se practique
previamente la tira de luerdas. Justo y mrd. espera
alcanzar de V. E.

Mad. 29 Abril 1850

Hemo. Sr.

Madrid 29 de Abril de 1850.

Por acuerdo gral. del Excmo. Ayunt.^o

Pase a la Comisión de Obra

Madrid 1.^o de Mayo de 1850.

Comisión de Obra

Pase al Sr. Ferminde Alcalde del Distrito para

que en union del Sr. Regidor ind.^o de la mis-
ma lorde de Villabona, Arquib.^o del Cuartel
y el del interesado, se proceda al acto de la bi-
ra de cuerdas, informandore del resultado por
dho. Profesor.

El Sr. Corregidor -

J. Cruz

Señs de la Comision de Obras.

En cumplimiento del anterior acuerdo de V.S.S. he marcado sobre el terreno,
la situacion que corresponde a' la casa n.^o 10. Calle del Aguila y de las
operaciones hechas al fin indicado resulta, que la fachada debe estable-
cerse sobre la linea recta tirada de la medianeria de la casa num.^o 8 a' la
del num.^o 12, en cuya forma la de que se trata no pierde ni gana terreno
alguno, y medida la fachada resulta ser de veinte y un pies de longitud.
En cuanto a' la altura no debere' exceder de cincuenta y ocho pies ni ser
menor de treinta, no siendo tampoco menor de catorce pies la altura del
piso bajo y en el concepto de que estas dimensiones se han de tomar en
el centro de la fachada. Es cuanto puede manifestar a' V.S.S. sobre el
particular. Madrid 8 de Mayo de 1880.

Juan José Sanchez Pascual

Madrid 21 de Mayo de 1880.

Comision de Obras.

Vuelva al Arquib.^o p.^o q.^o conigue las reglas
q.^o han de observarse en la construccion de q.^o
se trata.

Armeria

Goyenche

Jos. Delgado

Marques

Villabona

Pres de la Comision de Obras

En cumplimiento del anterior acuerdo de V. S. he examinado con la debida atencion el diseno de la fachada que presenta D. Salvador Marin, habiendo visto que la altura del piso bajo es arreglada a lo q. por punto general esta mandado por el Exmo. Ayunt.^o, no llegando a los cincuenta y ocho pies la elevacion total; pero se advierte que hai un cuerpo atico que por la altura que tiene de once pies no hai necesidad de que figure en esta forma y si solo como un piso tercero, para que de este modo presente mejor aspecto la nueva casa y siempre que se haga la obra en la manera indicada soi de dictamen que debe concederse la licencia pedida a calidad de que se observe en la construccion el diseno presentado con la reforma dicha y con las precisas circunstancias de que los cimientos han de construirse de piedra picada con mezcla de cal y arena sobre terreno firme, dandoles cuatro pies de grueso hasta medio pie mas bajo que el emras del piso de la calle en donde se retallandose medio pie de cada lado se sentara el Local de canteria de tres pies de altura lo menos con su tejon correspondiente, rematando dos piladas descubiertas en el punto mas elevado de la calle, continuando a nivel hasta el mas bajo sin que falten estos en ningun punto de la fachada. Sobre el referido Local y con el mismo grueso de tres pies seguira de fabrica de ladrillo y mezcla de cal y arena el cuerpo bajo hasta la imposta del piso pral y de la misma fabrica en todas sus alturas, siendo los arcos de puertas y ventanas del propio material sin entramado alguno ni humbrals de madera, retallandose un cuarto de pie por lo interior de cada piso de los siguientes, de forma que reunite el ultimo de dos y cuarto de grueso para el asiento del alero que sera de madera descubierta compuesto de soleron, canchillos con tocadura, corona superior moldada con su canalon correspondiente del cual deben partir las bajadas de barro o plomo que emboradas en el grueso de la fachada dirijan las aguas pluviales a la calle. Los valcones tendra de vuelo lo mas uno y medio pie los del piso pral, uno los del segundo y medio los del tercero, dandoles de altura tres y tres cuartos pies y al intervalo de los valcones seis dedos quedando recibidas las patillas en el grueso de la pared un pie y mas de otro separadas del vivo de la luz de las ventanas. En las puertas no habra batiente ni pedano alguno que salga del filo exterior de la fachada para que no impidan el tránsito publico debiendo abrir aquellas hacia lo interior de la posesion, y por ultimo se rebocara la fachada decentemente con arreglo a un buen orden de construccion, colocando el numero correspondiente sobre la puerta del portal: pero como el Exmo. Ayunt.^o se halla exclusivamente encargado de la policia, buen aspecto de los edificios y de la seguridad pu

que en union del Sr. Regidor ind. de la mis-
ma lorde de Villalbo, Arquitecto del Cuartel
y el del interesado, se proceda al acto de la bi-
ra de cuerdas, informandose del resultado por
dho. Profesor.

El Sr. Corregidor -

Don Juan

Señal de la Comision de Obras.

En cumplimiento del anterior acuerdo de V.S. he marcado sobre el terreno,
la situacion que corresponde a la casa n.º 10. Calle del Aguila y de las
operaciones hechas al fin indicado resulta, que la fachada debe estable-
cerse sobre la linea recta tirada de la medianeria de la casa num.º 8 a la
del num.º 12, en cuya forma la de que se trata no pierde ni gana terreno
alguno, y medida la fachada resulta ser de veinte y un pies de longitud.
En cuanto a la altura no debiera exceder de cincuenta y ocho pies ni ser
menor de treinta, no siendo tampoco menor de catorce pies la altura del
piso bajo y en el concepto de que estas dimensiones se han de tomar en
el centro de la fachada. Es cuanto puedo manifestar a V.S. sobre el
particular. Madrid 8 de Mayo de 1880.

Juan Sanchez Pascual

Madrid 21 de Mayo de 1880.

Comision de Obras.

Vuelva al Arquitecto p.º q.º conigue las reglas
q.º han de observarse en la construccion de q.º
se trata.

Armeria

Goyenche

Sanchez Pascual

Marguerite

Villalbo

Pres de la Comision de Obras

En cumplimiento del anterior acuerdo de V.S.B. he examinado con la debida atencion el diseno de la fachada que presenta D. Salvador Marin, habiendo visto que la altura del piso bajo es arreglada a lo q^d por punto general esta mandado por el Excmo. Ayunt.^o, no llegando a los cincuenta y ocho pies la elevacion total; pero se advierte que hai un cuerpo alto que por la altura que tiene de once pies no hai necesidad de que figure en esta forma y si solo como un piso tercero, para que de este modo presente mejor aspecto la nueva casa y siempre que se haga la obra en la manera indicada soi de dictamen que debe concederse la licencia pedida a calidad de que se observe en la construccion el diseno presentado con la reforma dicha y con las precisas circunstancias de que los cimientos han de construirse de piedra picada con mezcla de cal y arena sobre terreno firme, dandoles cuatro pies de grueso hasta medio pie mas bajo que el enras del piso de la calle en donde retallandose medio pie de cada lado se sentara el Localo de canteria de tres pies de altura lo menos con su tejon correspondiente, resultando dos piladas descubiertas en el punto mas elevado de la calle, continuando a nivel hasta el mas bajo sin que fatten estos en ningun punto de la fachada. Sobre el referido Localo y con el mismo grueso de tres pies seguira de fabrica de ladrillo y mezcla de cal y arena el cuerpo bajo hasta la imposta del piso pral y de la misma fabrica en todas sus alturas, siendo los arcos de puertas y ventanas del propio material sin entramado alguno ni humbrales de madera, retallandose un cuarto de pie por lo interior de cada piso de los siguientes, de forma que resulte el ultimo de dos y cuarto de grueso para el aliento del alero que sera de madera descubierta compuesto de soleron, canchillos con tocadera, corona superior moldada con su canalon correspondiente del cual deben partir las bajadas de barro o plomo que emboridas en el grueso de la fachada dirijan las aguas pluviales a la calle. Los balcones tendra de vuelo lo mas uno y medio pie los del piso pral, uno los del segundo y medio los del tercero, dandoles de altura tres y tres cuartos pies y al intervalo de los valanstrs sei dedos quedando recibidas las patillas en el grueso de la pared un pie, y mas de otro separadas del vivo de la luz de las ventanas. En las puertas no habra batiente ni peldano alguno que salga del filo exterior de la fachada para que no impidan el transito publico debiendo abrir aquellas hacia lo interior de la posesion, y por ultimo se rebocara la fachada decentemente con arreglo a un buen orden de construccion, colocando el numero correspondiente sobre la puerta del portal: pero como el Excmo. Ayunt.^o se halla exclusivamente encargado de la policia, buen aspecto de los edificios y de la seguridad publica, podra cuando guste el Excmo. Sr. Alcalde Corregidor o Sr. Teniente de Alcalde del distrito mandar que reconozca e informe sobre el estado de la obra sin embargo que el dueño de ella deba dar aviso luego que este sentada la lanterna para practicar el primer reconocimiento segun lo dispuesto en el art. 1.^o de la Ley de Enjuiciamiento de Madrid.

do se halla coronada la fachada con el alero, para que practica-
 conte por ellos cuanto el lomo Ayuntamiento tiene reunido en el par-
 ticular. En la construccion de andamios tanto interiores como exteriores
 cuidara el arquitecto bajo su responsabilidad se construyan segun
 arte con la idea de precaver la ocurrencia de una desgracia. Es
 cuanto puedo manifestar a V. S. sobre el particular. Madrid
 1.º de Junio de 1850.

Jose Sanchez Pascual

Yrmo. Sr.

La Comision de Obras no halla reparo en
 que V. S. se sirva conceder su licencia a D. Sal-
 vador Masin p.ª la construccion de la Casa
 n.º 10. Calle del Aguila, a calidad de obser-
 var la alineacion señalada por el Arquitecto
 de conformidad con la establecida p.ª esta Calle
 y q. el cuerpo arrio q. se figura en el plano
 o dibujo, se entienda precisante como pro-
 pterio, ejecutando ademas las demas exee-
 nio q. propone D.º Profesor. Madrid 6.
 de Junio de 1850.

Plano

Plano

Plano

Plano

Madrid 7 de Junio 1850.

En Ayuntamiento. Cons.º

Conforme S. E. con la Comision.

Madrid 11 de Junio 1850

Conforme con el Acuerdo del Ayuntamiento

Madrid 25 de Junio 1850.

En Ayuntamiento. Cons.º

Mediante la aprobac.ª del Sr. Cofe Polít.ª, vista en esta Sesion
 q. se halla unida al expediente de igual clase, calle de la Palma
 baja, expedase la licencia.

D. Cipriano M. Clemente D.

Certifico: q. por D. Salvador Marín se expuso al Excmo. Sr. Alcalde Corregidor en virt. de 29. de Abril ulto, que en la C. del Aguila porcia un solar señalado con el n.º 10. moderno de lam.ª 114.ª, en el cual habia de levantarse de nueva planta una casa con arreglo al plano q. acompañaba firmado por D. Pedro I. de Ceballos, suplicando en su consecuencia q. se sirviese S. E. conceder la oportuna licencia.

Parada la instancia por acuerdo del Excmo. Ayuntamiento a la Comisión de Obras, lo hizo enterar al Sr. Excmo. Alcalde del Distrito p.º q. en union de unos de los Sres. Regidores de la misma, del Arq.º del Cuartel y el del interesado se procediere al acto de la tira de cuerdas; de cuyo resultado se dio conocimiento por Dho. Profesor en el 19.º de Mayo.

Vuelto por acuerdo de la Comisión de 21.º del 19.º Mayo al Arq.º p.º q. consignarse las reglas que debieran observarse en la construcción de q. se trata, lo hizo en los terminos siguientes.

La Comisión en su vista sometió el expediente a la deliberación del Excmo. Ayuntamiento proponiendo se sirviese conceder la licencia p.º la citada obra, a calidad de observar la alineación señalada por el Arq.º de conformidad con la establecida p.º dha. Calle, y q. el cuerpo adico q. se figura en el plano o dibujo, se cubriera precisamente como más tercero, ejecutando además los de estremo que propone Dho. Profesor.

Hecho presente a S. E. en sesión de 7.ª del actual, acordó conformarse con lo propuesto por la Comisión, cuyo acuerdo obtuvo la aprobación del Excmo. Sr. Cefe Político en 19.º del mismo de que se enteró el Ayuntamiento en sesión del 24.º acordando se expidiese la licencia: Y es lo presente q. firmo: Madrid 30 de Julio de 1850.

Un Dho.

