

4-63-144.

Algunos Comis. de Madrid.

1850.

Policia Urbana.

Casas.

D. Fernando de Saratiteban, jndien-
do la fiva de Cuenda p.^a la casa
C.^a Andu de S. Bernardo n.^o 8. m.^a
456.

M.
 de M.
 No.
 del
 Sa.
 de

The
 Pan
 tw
 gi
 y e
 me

W. @ f. 9.

Dr. 8. 329

N.º 231



Exmo Ayuntamiento de esta Capital

Madrid 21 de Mayo de 1850.

Por acuerdo gral. del Exmo. Ayto.

Pase a la Comisión de Obras -

D. Fernando de Santiz, telero
dueno de la Casa de la Calle An
cha de San Bernardo n.º 8. nuevo, manz
na 1.ª, de esta poblacion a D. E. hace
presente que habiendo adquirido dicho
finca en publica subasta p.ª condic
de, derribarla desde luego p.ª en l
de ruinar y edificar de nuevo p
ha acudido al E. V. Corregidor
pidiendo el respectivo permiso y
bien obtenerlo sin mismo de la
provision, p.ª la tona de merced
fin de fijar la alineacion q.ª le
responde a D. E.

Suplicas se le den las ordenes oportunas
al efecto, previos los informes correspon
dientes - Madrid 21 de Mayo de 1850

Madrid 21 de Mayo de 1850.

Comision de Obras.

Pase al Sr. Vent. Alcalde del Exmo.

trito p.ª gr. en union del Sr. P.º

gido ind. de la misma D. Jose Larani, del Arquib.º del Cuartel
y el del interesado, se proceda al acto de la tira de cuada; info
mayores del resultado por dho. Profesor.

El A. Corregidor -

En esta Comisión de Obras

Ayuntamiento de Madrid

En cumplimiento del anterior decreto, se mandado sobre el terreno

la alineacion que debe observarse en la fachada de la casa que trata de construir D. Fernando de Santisteban Due no de la situada con el N.º 3 en la Calle de S. Bernar. Man rana de 186 con arreglo a la acordada por el Excmo Ayuntamiento para dicha Calle, y resulta que la correspondiente a esta casa debe establecerse en linea recta entre el 1/4 pie que tiene de extension, atando por la derecha con la cañe ra de la casa inmediata N.º 6, y por la izquierda con la q uina de la N.º 12 Man rana de 186, conservando por el primer punto la alineacion que tiene al presente, y tomando del terreno publico por la izquierda 3/4 de pie que hacen 2 1/2 pies, que a puros de 1/4 de cada uno importan 63 d que debiera abonar el interesado a los fondos municipales. La nueva fachada no medirá de 64 pies de altura siendo la del piso bajo lo menor de 12, medidos en ambos casos por el centro de aquella, y podrá construir piso bajo, entresuelo principal 2.º y 3.º, arreglados a ella los planos firmados por Arquitecto para la aprobacion de Excmo Ayuntamiento, sin construir boardellas ni de ras en la primer traza a la Calle, pudiendo tutelar estas en las interiores siempre que no vayan de 9 pies. Dada en Madrid 31 de Mayo 1860

Alonso Man r

la
Dne
Man
to
ta
ne
M
en
del
cen
S
leg
tura
unbo
uso
los
de
ir de
mar
pes

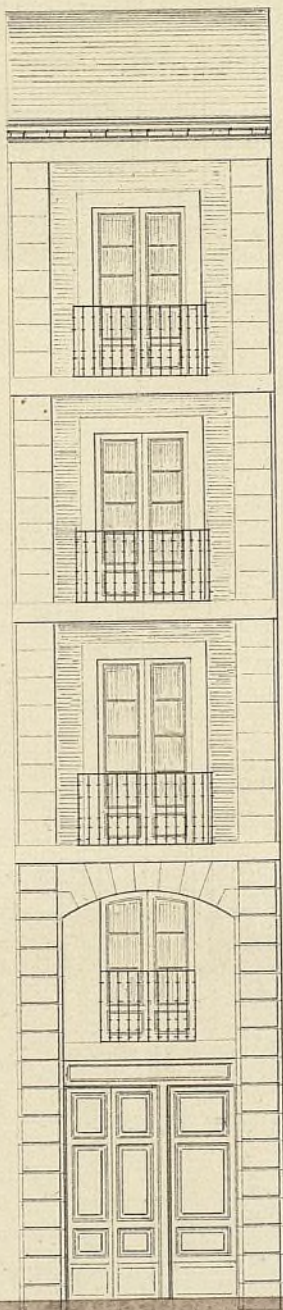

Ancha de S. Bernardo
n.º 2.

Madrid 10 de Abril de 1850

José de Urquiza



Recebo a f.º 5



Excmo. Ayuntamiento Constitucional de esta M.ª P.ª C.ª

D. Fernando Santisteban, dueño de la casa Calle Ancha de San Bernardo num.º 8, nuevo a.ª P.ª. expone: que tratando de edificar de nueva planta la expresada casa y mediante a.ª tener el permiso para demoler y efectuada la tira de cuerdas, acompaña el plano de su fachada para que con arreglo a.ª él se sirva V.ª.ª. facilitarle la competente licencia para construir, en ello recibirá un especial favor.

Madrid 1.º de Abril de 1850.

Madrid 13 de Abril de 1850

Comision de Obras

Hase con el plano que se acompaña a informe del Arquitecto del Departamento

Fernando de Santisteban

El Sr. Corregidor

P.º Cruz

En la Comision de Obras.

En cumplimiento del anterior decreto he examinado con la debida detencion el plano de fachada que por escrito D. Fernando Santisteban firmado por el Arquitecto D. Juan José de Viquejo para la casa que trata

Ayuntamiento de Madrid

De continuar en la Calle Ancha de S. Bernarda nº 8 y
lo fallo conforme a los principios del arte y a lo acuer-
do del Ayuntamiento; por tanto no me
inconveniente de que D. F. L. se verían con la licencia
que se pide a Realidad de observarse en la construcción
de la fachada el diseño presentado, con la circunstancia
de que los cimientos se han de levantar sobre
terreno firme con fábrica de pedernal vivo y mer-
ced de cal y arena, dándoles cuatro pies de gruesa
hasta medio pie mas bajo que el entres del piso de
la Calle, en donde se tallan un medio pie de ca-
da lado se sentará el rosalo de cantería de tres
pies de alto lo menos y otros tres de gruesa, resaltan-
do dos vueltas descubiertas en el punto mas eleva-
do de la Calle, continuando estas a nivel hasta el
mas bajo sin que fallen en ningún punto a la
fachada. Sobre el referido rosalo y con el mis-
mo gruesa, se guisa de fábrica de ladrillo y mer-
ced de cal y arena el cuerpo bajo hasta la
imposta del piso principal y de la misma
fábrica en todas las alturas, siendo los arcos de
puertas y ventanas del propio material sin en-
tramos en umbrales de madera, tallan-
dose por lo interior de cada piso lo necesario pa-
ra que resalte el último de 2½ pies de gruesa
para el asiento del alero, que será de madera
descubierta compuesto de solera, canchillo con
tocadura y corona moldada cubierta de plo-
mo, o una corona de piedra o forjada que ten-
ga poco vuelo, formando por la parte inte-
rior una canal general, para que recogida
en ella las aguas pluviales y introducidas en
las bajadas de plomo embudadas en el muro
de fachada, las que desaguarán por encima de
la acera a la Calle. Los balcones tendrán dos
vuelos lo mas que y medio los del piso principal
y uno los de los pisos restantes, dándoles 3½
pies de altura y al intervalo de los volantes se
cederá, quedando descubiertas las fachetas en el grueso
de la pared un pie y mas de otro separadas del

vivo de la luz de las ventanas. En las puertas no habrá
batiente ni podrán alguno que sobresalga del filo de la
fachada para q^{ue} no signifiquen. El tránsito público
en las bucas se sentarán los de fuera barroquena de
medio pie de espesor y tres de salida, sentando las loas
con mortero de cal bajo una variante, sin que puedan
abrirse lumbreras y horizontales a los sótanos, debiendo
estas colocarse entre las mochetas de las puertas o a plomo
de los huecos, y por ultimo se rebocará la fachada deun
temente imitando con las tintas un buen orden de cons-
trucción, pintando al oleo de color claro las puertas de la
Calle. Estando el Ayuntamiento encargado de la
justicia, buen aspecto de los edificios y de su seguridad, podrá
cuando ante el Ayuntamiento o Alcalde Corregidor o B. Unión
te Alcalde del Distrito mandar se reconozca e infor-
me acerca del estado de la obra, sin embargo de que el
dueno deberá dar aviso luego que esté sentado el rocal de
cantenia, despues de currada el piso principal
cuando la fachada se halle coronada con el alero, y
por ultimo despues que esté concluida enteramente la
fuerza a fin de reconocer si está en estado de alquilar
se, para que practicados los cuatro reconocimientos se
siente el cumplimiento de lo acordado por el Ayuntamiento.
En la construcción de andamios de la
fachada, se observará que las almas sean de sermas co-
locadas en medio de los huecos, a excepción de las de los
extremos que estarán a la línea de los muros mediane-
ros para que no resulten mechinales en la fabrica
los puentes serán de maderos de álamo, y los tablones
de buena calidad sin nudos saltadizos, pudiendo tres por lo
menos en el ancho de cada andamiada, no consentiendo
el arquitecto se carguen con mucho ladrillo, y para evi-
tar en lo posible todo incidente desagradable, se
pondrán maderos de a 6' de a 8' entre las almas
que sirvan de antepuños o varandilla, elevandolos de
los tablones unos cuatro pies, redoblado este anda-
do donde se coloque el perante que se formará
con toda solidez, cuidando ademas el profesor q^{ue}
los andamios interiores se ejecuten segun arte

para pecar una Degradación. Si cuanto pueda
manifestar a V. H. sobre el particular. Ma
Día 13 Abril de 1830

Wlro Mayor

Excmo. Sr.

La Comisión de Obras está conforme en q. V. E. se sirva autorizar a D. Fernando Sanlúcar y J. J. Jueda llevar a efecto segun ha solicitado la construcción de la Casa C.ª Nueva de S. Bernardo n.º 8., a calidad de observar el detalle de alineación y demás reglas consignadas por el Arquitecto del Departamento. Madrid 27. de Abril de 1850.

Armero

Villalón

García

José-Olegario

Ma#

#día 30 de Abril 1850.

In Ayte. Cons.

Contra Comision.

6 Mayo 1850

Conforme con el acuerdo del
Excmo. Ayuntamiento

Madrid 24 de Mayo de 1850.

In Ayuntamiento. Cons.

Mediante la aprobacion del Sr. Jefe
Politico, vista en la sesion de hoy que
se halla unida al expediente de igual
clase de D. Felipe Sierra p. a. difundir en
Chamberi, se acordó: expedase la li-
cencia.

l
n

11

[Faint, illegible handwritten text, likely bleed-through from the reverse side of the page.]

[Handwritten signature or initials on the right edge of the page.]

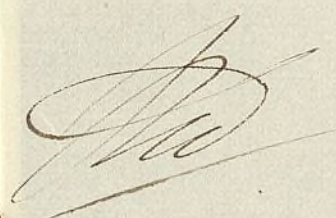
 El Excmo. Ayunt.^o de esta Villa se ha resuelto conceder licencia p.^{ca} la edificaci^{on} de la Casa C.^{ta} Ancha de S. Bernardo n.^o 8.^o m.^a 496., propia de D. Fernando de Santibañez, resultando de la alineaci^{on} señalada como del terreno publico $2\frac{5}{6}$ f. al respecto de 24. x. pie importan 632. cuya cantidad de se abonan a los fondos municipales. Lo q.^{ue} notifi^{co} a V. p.^{ca} g.^l conite en esa Secci^{on} de su cargo.

Dios &c. Madrid 29. de Mayo de 1850.

Sr. Of.^{te} m^{or}. de la Secci^{on} de Contabilidad en-
cargado interinam^{te} del despacho de ella

[Faint, illegible handwritten text, likely bleed-through from the reverse side of the page.]

[Faint, illegible handwritten text, likely bleed-through from the reverse side of the page.]

[Faint, illegible handwritten text, likely bleed-through from the reverse side of the page.]

N.º 1.º

Seccion de Contabilidad

del Excmo.

AYUNTAMIENTO CONSTITUCIONAL

de Madrid.

En tres de Julio ultimo ha
entregado en la Depositaria de esta
Villa D. Fernando Santisteban
sesenta y tres reales con por valor
de 2½ ptes que ha tomado de
terreno publico para agregar
a la casa calle Ancha de S. Ber-
nardo, n.º 8 manz. 156.

Lo que participo a V.ª a los
efectos oportunos.

Dios que a V.ª en L.ª Madrid
2 de Agosto de 1840.

El encargado de la Seccion.

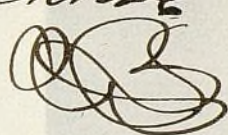
F. de Paula Perez

S. Srio del Excmo Ayuntamiento de esta Villa.

Ayuntamiento de Madrid

En virtud de lo acordado en la sesion de 18 de Mayo de 1845
se ha acordado que el Ayuntamiento de Madrid
se cometa a la Comision de Fomento el estudio
de la necesidad de establecer en esta ciudad
un Hospital de Pueras para el alumbrado de las
niñas pobres que en ella residen.
Y para que el Ayuntamiento de Madrid
se cometa a la Comision de Fomento el estudio
de la necesidad de establecer en esta ciudad
un Hospital de Pueras para el alumbrado de las
niñas pobres que en ella residen.
Y para que el Ayuntamiento de Madrid
se cometa a la Comision de Fomento el estudio
de la necesidad de establecer en esta ciudad
un Hospital de Pueras para el alumbrado de las
niñas pobres que en ella residen.

Cipriano M.^o Clemente & C.

^{sd}
Certifico: q. por D. Fernando Santisteban due-
ño de la Casa C.^a Andra de S. Bernardo n.^o 8.^o m.
486., se tuvo presente a dho. Excmo. Ayto. en inst.
de 21.^a de Marzo ult., habia adquirido en publicen
subasta la expresada finca con la condición de de-
mutarla y proceder a su edificacion, ^{por lo que} ~~se~~ ^{del C.}
acudia ~~al~~ solicitando ~~se~~ ^{se} permitiese que se
sirviese disponer tuviese efecto la tira de cuerda.
Pasa la inst.^a a la Com.^a de Obra, se tuvo
por esta al Sr. Vent. Alcalde del distrito p.^o q.
en union de uno de los Sres. Regid.^{es} de la mis-
ma, del Ayto. del cuartel y el del interesado,
se procediere al ^{relevo} ~~alto~~ de la tira de cuerda,
de cuyo resultado se dió conocimiento por dho.
Profezor en el sig.^{te} inf.

Aquí.

Presentado el plano de fachada firmado por
D. Juan José de Urquijo, se remitió a inf.^{te} del
citado Ayto., quien le devolvió con el sig.^{te}
Aquí.

La Comisión en su vista, sometió el exped.^{to} a la
deliberacion del Excmo. Ayto., proponiendo se sirviese
remitir la citada obra, a caldad de observar el
detalle de alineacion y demás reglas consignadas
por el Arquitecto.

Hecho presente a S.E. en sesion de 30.^a de Abril
ult., acordó conformarse con lo prop.^{to} por la Co-
mision, cuyo acuerdo obtuvo la aprobacion del
Excmo. Sr. Jefe Político en 11.^a del sig.^{te} Mayo, de
q. se enteró el Arquitecto en sesion del 24.^a acor-
dando se expidiese la licencia, y habiendo te-
nido efecto en el día de ayer la entrega en la
Deposataria de esta Villa de los 632.^{os} puzos
de del terreno publico con q. se beneficia
la finca; doy la presente q. firmo: Ma-
drid 4.^a de Julio de 1850.

Sindico.

[Faint, illegible handwritten text, likely bleed-through from the reverse side of the page.]