

4-63-131.

Ayuntamiento. Cont. de Madrid.

1850.

Policia Urbana.

Casa.

D. Joaquin Perez pidiendo permiso
p.^o construir un botabanco en la casa
C.^a de Sacametrero n.^o 31. n.^o 365.

1832

Excmo. Sr. D. Juan de Dios

Don Juan de Dios

Don Juan de Dios

*Diseño de la fachada de la Casa sita en la Calle de Taccone-Tierzo,
 señalada con el n.º 28 y la m.ª 363, propia de D.º Joaquín Pérez, ve-
 cino de esta Corte, en la que se pretende construir el cuerpo atico
 señalado con la tinta rosada.*

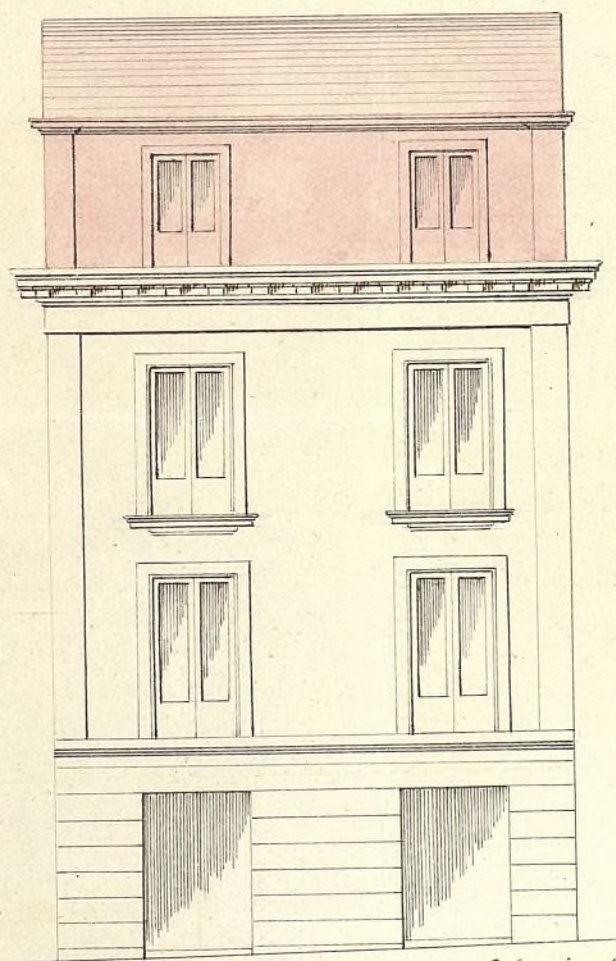

*Antonio de Herrera
 de la Calle*

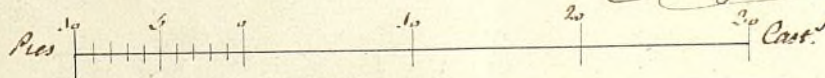

N.º 183. to

N.º 183. to



Cómo Ayuntamiento Constitucional.

D. Joaquín Pérez vecino de esta Corte, dueño de la casa sita en la calle de Tacómetro número 31 de la Manzana 365, á V. E. expone: Que conviniendo á sus intereses levantar sobre el filo interior de la fachada de la misma un cuerpo atico, en la forma y con la altura q. marca el adjunto diseño del Arquitecto Académico de mérito y número de la R. de nobles antes de S. Fernando q. le suscribe:

A. V. E. Suplica q. previos los informes del Sr. Arquitecto del distrito, hallandole conforme, se sirva concederle el competente permiso para la ejecución de esta obra, en lo q. recivirá favor. Madrid 13 de Mayo de 1850.

Joaquín Pérez

Madrid 13 de Mayo de 1850.

Por acuerdo grat. del Excmo. Ayto.
Pase con el plano q. se acompañará á la Comisión
de Obras, previo info. del Arqto. del Departamento

Señalada de la Comisión de Obras.

En cumplimiento del anterior decreto y enterada
de la solicitud presentada por D. Joaquín Pérez
dueño de la casa señalada con el n.º 31 de la Ca

de la Comisera, solitanda construir en la misma
un sotabanco con arreglo a el plano que acompaña
firmado por el Arquitecto de la Academia de San
nanda D. Antonio Herrera de la Calle, he pasado
a reconocer la fachada de dicha Casa la cual cons-
ta de solo piso bajo principal y segundo y se
halla en buen estado de vida y tiene un local
de tres miladas de media de Gilleria y me parece q.
sin embargo de no estar colocada en la alineacion
marcada para dicha Calle, no hay inconveniente
en que D. H. se sirva dar su permision para la cons-
trucccion de dicho sotabanco, no teniendo la fachada
con inclusion de ante los 88 pies de altura que estan
acordados para las Calles de Segunda y tener orden ege-
cutando la obra bajo la direccion de Arquitecto (se)
porable, teniendo cuidada en la construcccion de las
damos de que otros se formen con la misma
y reglas que el arte requiere, entrando en el
cubado sotabanco con madera de tenia representada
con fabrica de ladrillo, colocanda en la fachada para
dar para llevar las aguas de lluvia y dirigirlas a
la alcantarilla general en los terminos que esta pre-
venida. D. H. Sin embargo resolveran lo mas acertado.
Madrid 18 de Mayo 1850

Victorio Manó

02814 in D 81 B 81 #

Señor. Sr.

Vista por la Comisión de Obras, la instancia de
D. Joaquín Serra, solicitando permiso para cons-
truir un retabano en la casa de su propiedad Ca-
lle de Perpetreros N.º 31. conforme al diseño que
acompaña; y de conformidad con lo manifestado
por el Arquitecto del Departamento, no halla re-
paro en que S.º se sirva acordar á dicho permiso
en los terminos propuestos por el referido propietario,
del cual se expida el oportuno documento. Ma-
drid 6. de junio de 1850.

Armeria

Fil. Delgado

Plaquea Ruiz
Sillabero

Goyenche

Ma#

#222 18 de Junio de 1850.

En Ayuntamiento. Louis!

Conforme S. C. con las
Comisiones.



22 Junio 1850

Conforme con el acuerdo del
Excmo. Ayuntamiento. ^{to} §



#222

il

#322 18 de Junio de 1850.

En Ayuntamiento de la

Comunidad de C. con la

Comisión



22 Junio 1850

Conforme con el acuerdo del

Excmo. Ayuntamiento



D. Cipriano M.^a Clementin D.

Certifico: q. por D. Joaquin Perez dueño de la Casa C.^a de Saometaero n.^o 31, m.^a 369, se cer-
puso à dho. Excmo. Arg.^{to} en inst.^a de 13 de Mayo
último, que convirtiéndose à sus intereses levantando
sobre el filo interior de la fachada un cuerpo
ático en la forma y altura q. marcaba el pla-
no q. acompañaba firmado por D. Antonio
Herrera de la Calle, suplicaba q. S. E. se sirviese
conceder su permiso p.^a la ejecución de la citada
obra.

Parada la inst.^a à la Comisión de Obras, pre-
vió informe del Arqu.^{to} del Cuartel, se eva-
luó este en los términos siguientes.

Aquí:

La Comisión en su vista sometió el exped.^{te}
à la deliberación del Excmo. Arg.^{to}, proponien-
do se sirviese acceder à dho. permiso en los tér-
minos propuestos por el Arqu.^{to}.

Hecho presente à S. E. en sesión de 18 de E.
actual, acordó conformarse con lo propuesto
por la Comisión. Y para q. conste doy la
presente q. firmo: Madrid 30 de Junio
de 1850.

Sindro.

[Faint, mirrored handwritten text, likely bleed-through from the reverse side of the page. The text is illegible due to fading and orientation.]