

1807



Senor.

1-61-98

1807

1807

D. Antonio Galia, sea de casa
 villa de Manteo, Capitanes del Rey
 nro. S. M. a V. S. J. sea presente
 sea de presente sea casa en
 sea casa en la C. de Peroginos
 señalada con los n. 34, 35, y 36
 de la Manteo. La qual edifica
 construya de nueva planta con
 arreglo a su fachada al Diseno
 y adornos, y para poderlo
 ejecutar.

Señalase

o. la una

de unidas

en una casa

la 25 al

que recibirá merced

por el al. 10

la parte en 22 de

1807

1807

1807

1807

1807

1807

1807

1807

1807

1807

1807

1807

1807

1807



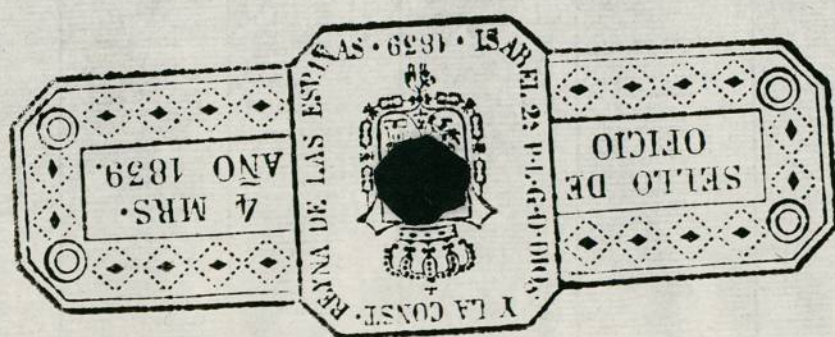

Madrid. 20. de Feb.
1807

Yo mo.
H. Senor.

1-61-98

Enm. Ayto

M. C. V. Regidor
Comis. del Mando
y Arg. m.

D. Antonio Garcia, vec. desta
Villa. Maestro Carpintero del Rey
nro. S. M. a V. S. Y. tiene presente:
Que le pertenece una casa en
esta Corte en la C. de Perexinos
señalada con los n. 14, 15, y 16.
na. 382. la qual solicita
construir de nueva planta con
arreglo a su fachada al diseno
q. acompaña, y para poderlo
executar.

Señalase
b. a la tira
ex merced.

A V. S. Y. Suplica se sirva concederle
ex una casa la licencia correspondiente en
el dia 25 al que recibirá merced, Madrid
corr. 11 alas 4 de Febrero 19. de 1807.

In tarde. m. 23 de
Feb. 19 de 1807.

Antonio Garcia

Procurador

Yo mo. Señor.

Cumpliendo con el Aut. Acuerdo de V. S. he visto

Reconocido las alineaciones que havran de observarse p.^a
la nueva construcción de Fachada que el Interesado de esta
Solicitud quiere hacer executar en la Direccion que expresa
con arreglo ala Demostracion del Adjunto Dicens que p.^a
el epto presenta; è igualmente he reconocido, firmado por
el Profesor D.^h Manuel Brindley como encargado de la
obra; y hallo que en lugar de las tres Lineas de que
es Compuesta la actual devend^a establecerse una sola y
de treinta y nueve p.^{as} de Longitud paralela con la de
la frontonera cara, y amplitud de diez y ocho p.^{as} y medio, conser-
vando el punto de la Median^a d^{ha}, è introduciéndose tres p.^{as} y $\frac{1}{2}$ en d^{ha} la l^{ta}.
p.^a la Noticia subscribita de todo aquel terreno, segun
ba determinado con linea encarnada sobre el
propio Dicens; de suerte que compensadas las dos
triangulos de terreno en el que de la Posesion
del Interesado queda a favor del Publico
con el que de este se toma No resul-

ta agravio ni perjuicio al genero. No ofe-
ciendome Reparo acerca de la Licencia Supp. ^{Capa} Vaso de
los expresados terminos; observancia del citado Dic-
to presentado mediante estar arreglado; y las pre-
vias e indispensables prevenciones, sin la menor
interpretacion ni eludimento, de que se hacen
y creen los Correspondientes Cimientos de buena
atmósfera fundados en terreno firme, don-
dolos suficiente profundidad, y el grueso de qua-
tro p. hasta el Enmas de la calle, donde haciend
Retallas de medio p. por cada lado se colocaria
Locales de senteria Completa y de buen grano de
dos Placas descubiertas por lo menos en el punto
mas elevado, y continuado a nivel, para que
Sobre el el resto de altura con buena fabrica de
Alcázar y Arco del propio en todos los muros

Quarenta maravedis.

SELO QVARTO, QVARENTA
MARAVEDIS, AÑO DE MIL
OCHOCIENTOS SIETE.



sin umbrales ni entramados algunos de made-
ra por ningun pretexto ni motivo; con-
servando en el Piso bajo el indicado grue-
so de tres pies, y haciendo por lo interior
en cada uno de los otros un quauto de
pie de Vetro, de Siente que en el últi-
mo y a recibir el alero Ventre con el
de dos p.^{as} y medio; de sandes Coronada
con a quel echo de Madera descubierta
quando no se emplee otro Material
mas Solido, compuesto de Solera, toca-
dura, arrodillones proporcionados, y co-
rona, con Cornalon de Osa de Sotta
bien afinzando que Venga la aguada
del Cubierta y baxaderos de una vana de
largo que las arrojen fuera dela casa; meñien-

-do y asegurando con Fuso las Boquillas, Caballe-
tes, y Redoblones (de aquel) igualmente que las Boardi-
llas; Situando estas dentro del grueso de la Pared, como
trusidas segun arte y sin abres-pecho alguno bol-
do; no excediendose con el budo de los Balcones
de media vara en el Piso principal, y p y quanto
en el segundo, dandoles la altura de tres p y
medio o quatro, sin que los intervalos de los
Balcones superen de seis dedos, y quedando las
Canillas recibidas una tercia en el grueso de la
Pared; no pasando Barriente, ni Pothano bolado
en las Puertas, cuion estas abrisan hacia el
interior de la Puerta; como tampoco otro
algun estorbo a el tránsito pp; por ultimo

Se Colocarían en toda la extensión de la Nueva
Lomas de Piedra Berroquena Solida y de buen gra-
no de tres pies de ancho por medio de grueso,
sin Lumbria alguna de suelta, y se Vélocaría
el exterior bajo de un Orn propio de construc-
ción; deviendo dar aviso a N.Y. el Intendente
Ingeniero que este sentada la Canteria p^a su Reconocim^{to};
Seg^{do} aviso en hallandose la Nueva Construcción
a media altura de la total, y ter-
cero quando baya a los remates, a fin
de que practicandose iguales diligen-
cias por ellas como a N.Y. havrase
Cumplido quanto tenga por Com bemen-
te Resolver en el particular con fuerza.

Responsabilidad de Responed a conta de qualquie-
ra ganos y Remociones lo que asi no entubie-
re. Madrid 7 de Marzo de 1807.

Juan de Villanueva

Ytmo S. Or

No encuentra el Comisario reparo en
que V. Y. comenda a este interesado la
Licencia q. solicita, en los terminos
q. prescribe el Arquitecto Mayor
y bajo las demas prevenciones, q.
en el particular tiene indicadas el
Comis. a. V. Y. quien sobre todo resolvera
xa como siempre lo mas

acertado. Mañ. 9 de m. 70
a 1807.

Pero Pero Rodriguez

Mañ. 20. a Mañ. a 1807.

En m. Ay. 20

Concedese licencia p. la exen. n. a esta obra con arreglo
entre los antec. inf. y a los demas q. al. tiene pre-
visto y mandado en esta particular.

Aha. en 26 /
abm. 2

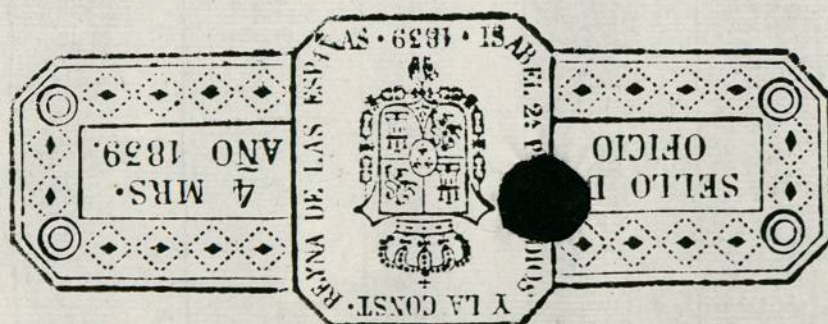

Informe a Madrid
en 7 de Marzo de 1807
Villanueva

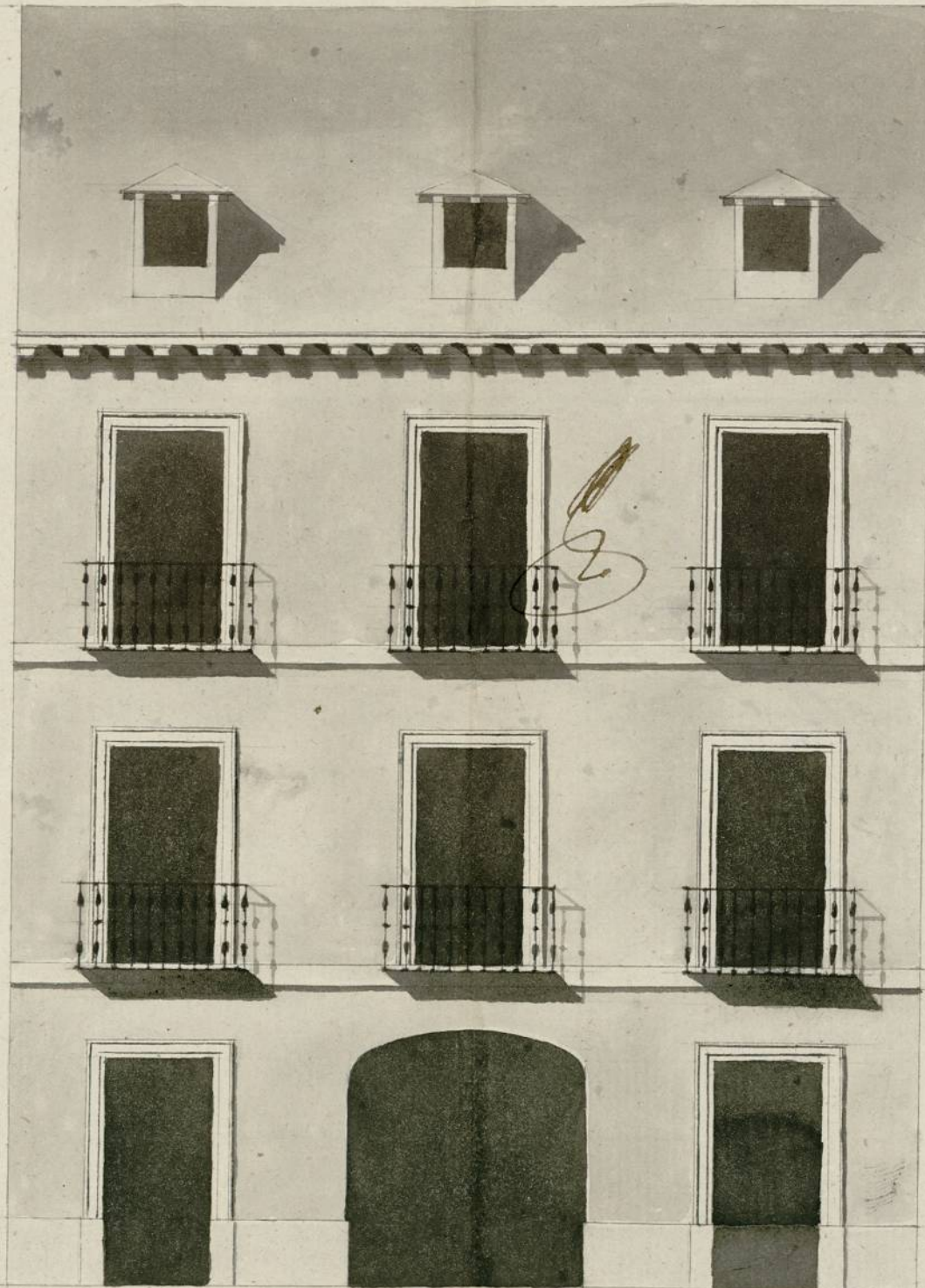

Escala de pies Castellanos

Manuel Brady

26
 13
 29

14

16
 13
 29

1-61-98

(2)

