

1^a 61 106

(1) 1090

Cuarenta maravedís.

SELLO QVARTO, QVARENTA
MARAVEDIS, AÑO DE MIL
OCIENTOS, SIETE

Mad. 28. x Abril
de 1807.

Y. M. S.

Emm. J. to
Y. M. S. Regidor en esta Casa en la Calle de Seguirinos, distinguida
Comis. del Puente con el num. 12. de la manzana 382. con el debido
y Arg. to m. to respecto al Y. M. S. hace presente, que habiendo de
terminado construírsele de nueva planta con
arreglo al diseño que presenta firmado del Arquitecto
maestro de obras D. Pedro Acosta a cuyo cargo
ha de estar su construcción, y para conseguirlo.

A Y. M. S. Suplica se sirba mandar se practiquen las
Señalase p. diligencias que en tales casos se acostumbra, y en
la tira de cuer. su vista concederle la correspondiente licencia
para su ejecución, en lo que recibirá merced.
da de esta Casa para su ejecución, en lo que recibirá merced.
la hora de las 12 Madrid 20 de Abril de 1807.
el día 30 de Corr. J. M. S.
Mad. 29 de Ab. de 1807.

J. M. S.

Procurador

Y. M. S.

En cumplimiento del auto de V. M. he visto y reconocido la diligencia

que haora de observarse para la nueva construcción de Fachada que el Yn-
terado de esta Intendencia quiere hacer executar en la Casa que expresa con arreglo
ala Demostración del Adjunto Dicho que para el effo proceda. e igualmente
he reconocido firmado por el Arq.^{to} D.^o Pedro Avila como encargado de la
obra; y heallo dever establecerse sobre una perfecta Veta en los Catorce pies
que tiene de extension guardando la ya adoptada p^o todo aquel frente median-
te la precisa Ampliacion que exige la estrechez del trazo de Calle de su Situacion
Resultando por ello introducirse hacia el interior quatro p^o en el un punto de Media-
neria, y tres y tres cuartos en el otro, dejando abeneficio del p^o cincuenta y quatro p^o
Superficiales y un quarto de otro de terreno, que deuen satisfacerse a el Interior a
razon de diez r. cada uno suyo Valor que corresponde en aquel parase. No ofreci-
endome reparo a cerca de la Licencia Suplicada bajo de los expresados terminos;
observancia del citado Dicho procedido por hallarle arreglado; y las precisas e indispen-
sables prevenciones, sin interpretacion ni eludimento, de que se hacen y oien las correspon-
dientes Cimientos de buena cimentacion fundados en terreno firme, dandoles
Suficiente profundidad, y el grueso de quatro p^o hasta el Cursas de la C^a donde haciendo
verallo de medio p^o por cada lado se colocara Cauteria Completa y de buen gra-
no mediante la devolucion de los Aluros hasta recibir el Piso final, continuando
el resto de alturas con buena fabrica de Albañileria y Arcos de lo propio en
todos los huecos, sin humbrales ni enramados algunos de estadera por ningun preten-
to ni motivo, haciendo por lo interior en cada uno de los Pisos un quarto de pie de
verallo, de suerte que ha recibir el Aleno resulte con el grueso de dos p^o y medio
defendida Coronada con aquel echo de Madera denunciata, quando no se emplee
otro Material mas solido, compuesto de Tlora, tocadura, arrollones propor-
cionados, y Corona, con Canalon de oja de lata bien afianzado que reciba las
aguas del Cubierto, y Ventaderos de una vara de Largo que las arrojen fuera de
la Acera; recibiendo y asegurando con Tero las boquillas, Caballeres, y Redo-
nones, igualmente que las Boardillas; Situando estas dentro del grueso de la

Pared, construida segun Arte, y sin ante-pecho alguno bolado; no enredien-
dore con el buelo dela Pared en el Piso bajo de dos atres dedos y el delo Balco-
nes media vara en el pñal y pie y quarto en el segundo, dandoles la altura
de tres pies y medio a guisa, sin que los intervalos delos Batientes en los
unos y de los Machos en la otra superen de seis dedos, quedando las hembras
sin mayor distancia que tres p. y todas las Petillas recorridas una tercera
en el grueso dela Pared; no poniendo Batiente ni Peldano bolado en la
Pared, Cuias alas abriran hacia el interior dela Presion, como temporales
otro. Algun escudo a el tranito pp; por ultimo se colocaran en toda la
extension de la altura Liras de Piedra berroquina lida y de buen gra-
no de tres p. de ancho por medio de grueso, sin lumbrera alguna de
Cueva, y se rebocara el exterior bajo de un orn propio de Construcción.
Deviendo dar Aviso a N. S. el Intenado luego que este sentada la fune-
-ria p. su Reconocimiento. Segundo aviso en hallandore la nueva
Construcción a media altura dela total, y tercero quando baya a los
Remates, a fin de que practicandore iguales diligencias por ellas comete
a N. S. haverse Cumplido quanto tenga por comb. Reolver en el par-
-ticular con forzosa Responsabilidad de Reponer a corta de qualquiera
Gastos y Remociones lo que asi no estuviere. Madrid 2. de Mayo
de 1807.

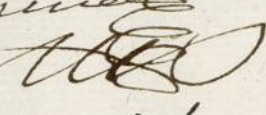
Juan de Villaverde
aymo. or. 

Con respecto a el anterior informe, bajo delas reglas y pre-
veniones en el prescriptas, y demas q. en la materia

anteriormente tiene intimadas al V. Y. el Comisario
deute Guarrel y ahora Riera, no se ofrece áute
reparo alguno en la concesion á el interesado
de la licencia q. solicita; sobre todo V. Y. resolverá
como siempre lo mas acertado. m. d. L. x
Mayo de 1807.

Petro Pina Robaino



STANDARD FIVE

comunicamente. pero enmendadas al V. E. el Comisario
de la Guarnición y ahora Hacer, no se ofrece a una
para alguno en la concesión a el Comisario
de la licencia q. solicita; sobre todo V. E. Hacer
como siempre lo mas acertado. con Lic.
el D. D. 1807.

Pedro Luis Pacheco



Informado à Madrid
en 2^o de Mayo de 1807
Villanueva

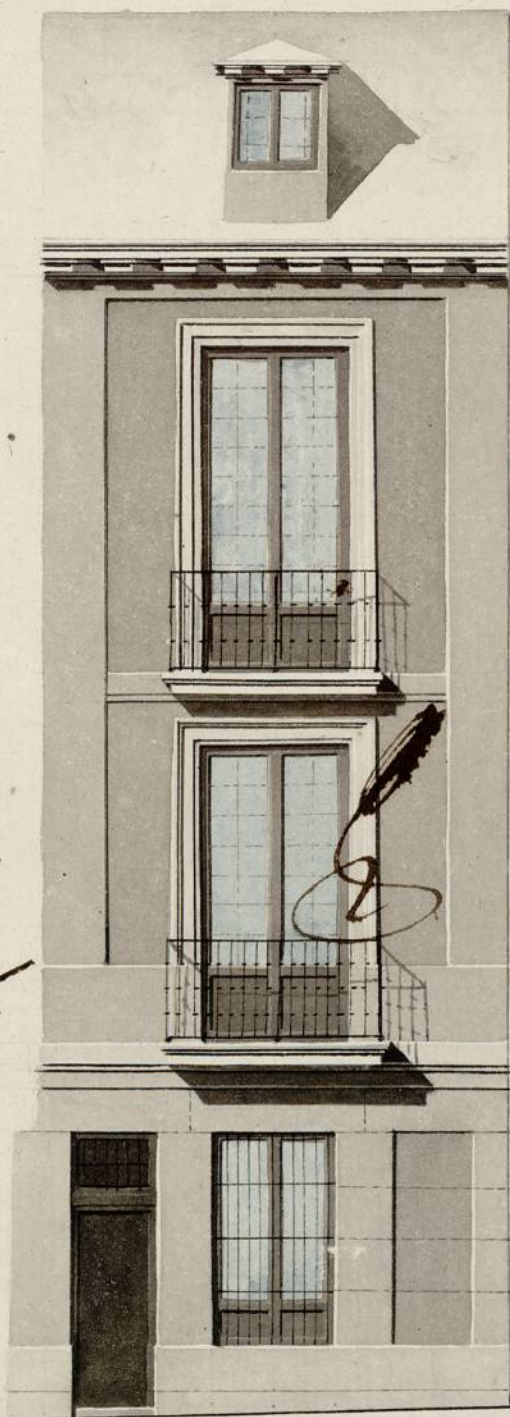

Madrid 16 de Abril de 1807.

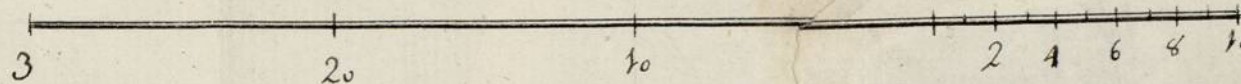

Pedro Abila

1-61-104
(2)