

1<sup>a</sup> - 47 - 83

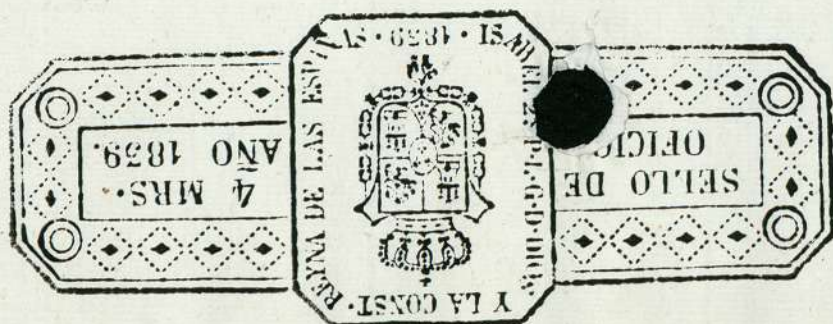

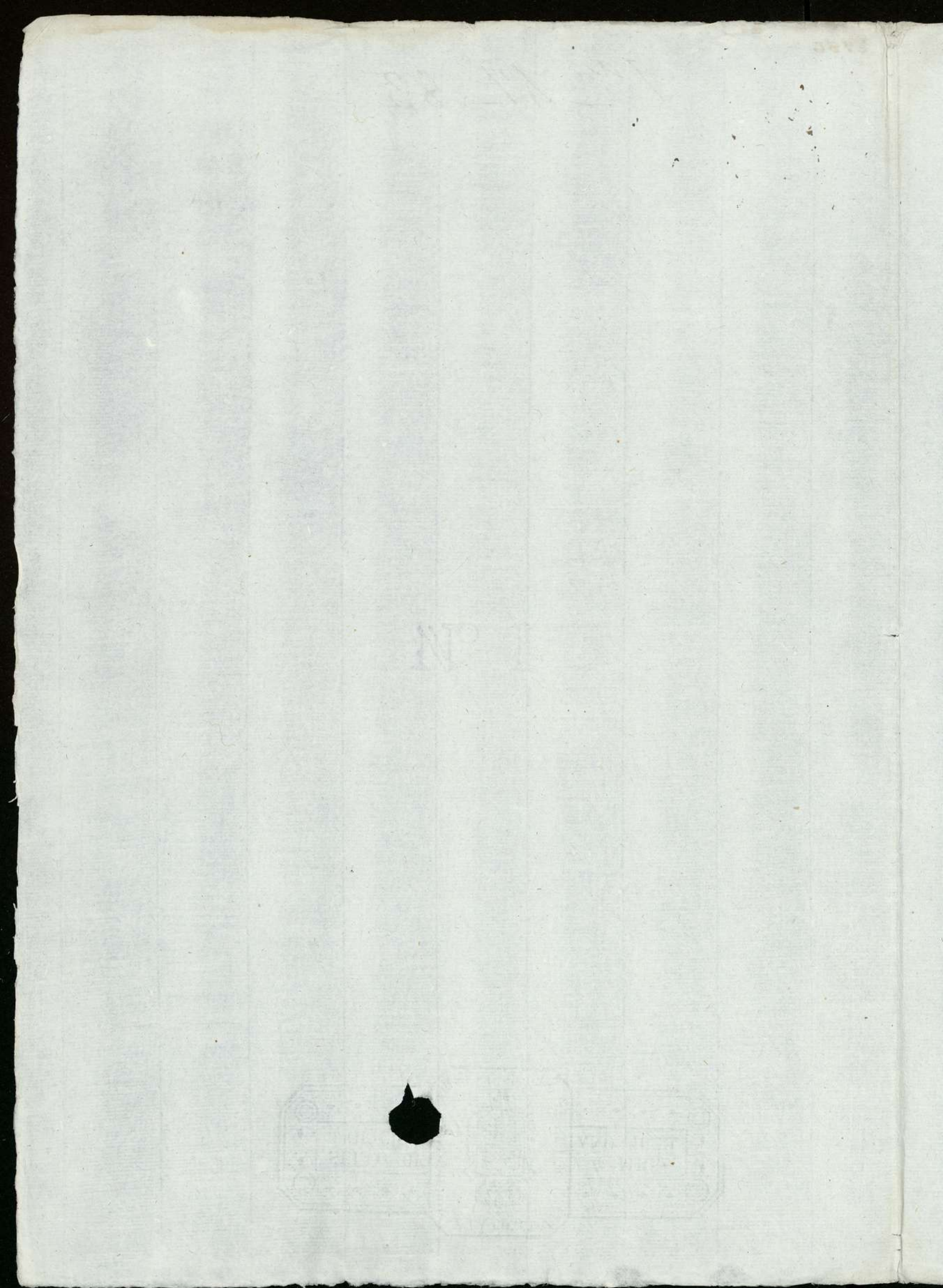





CARRETERAS





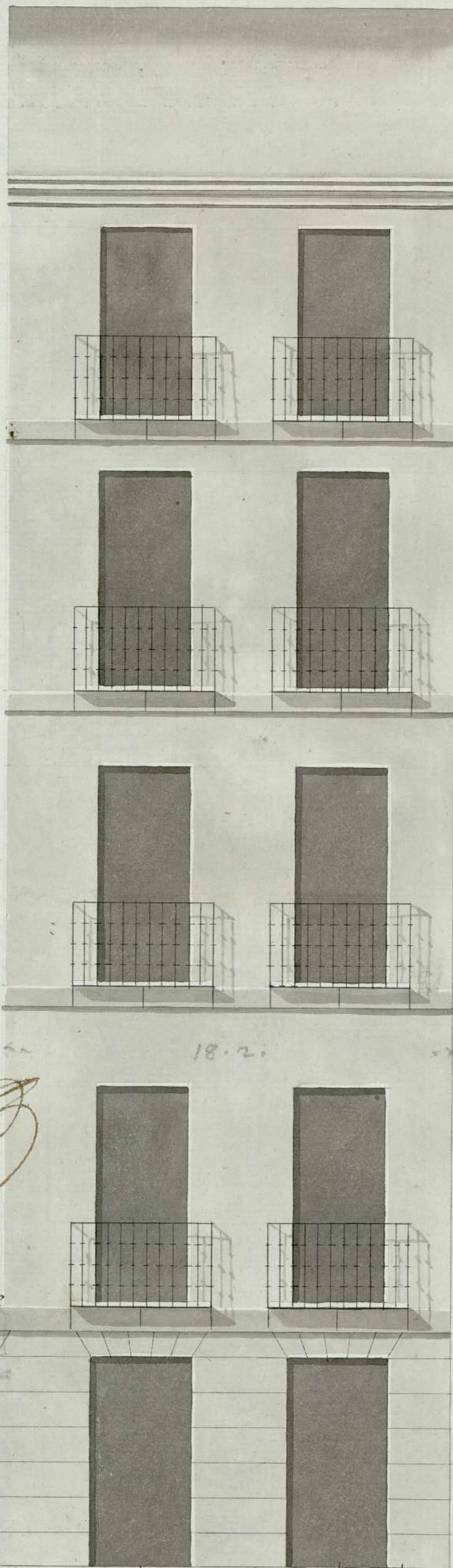

La almoneda  
 contra Casa N.º 16  
 con solo 9. 3.º

18.2.

71

4. 1/2 \* 8. 1/4 \* 8. 1/8 \* 4. 1/2

Fachada ala Puerta del Sol,

10 9 8 7 6 5 4 3 2 1

10

20

Escala de Pies de Castilla

Deo Alonso



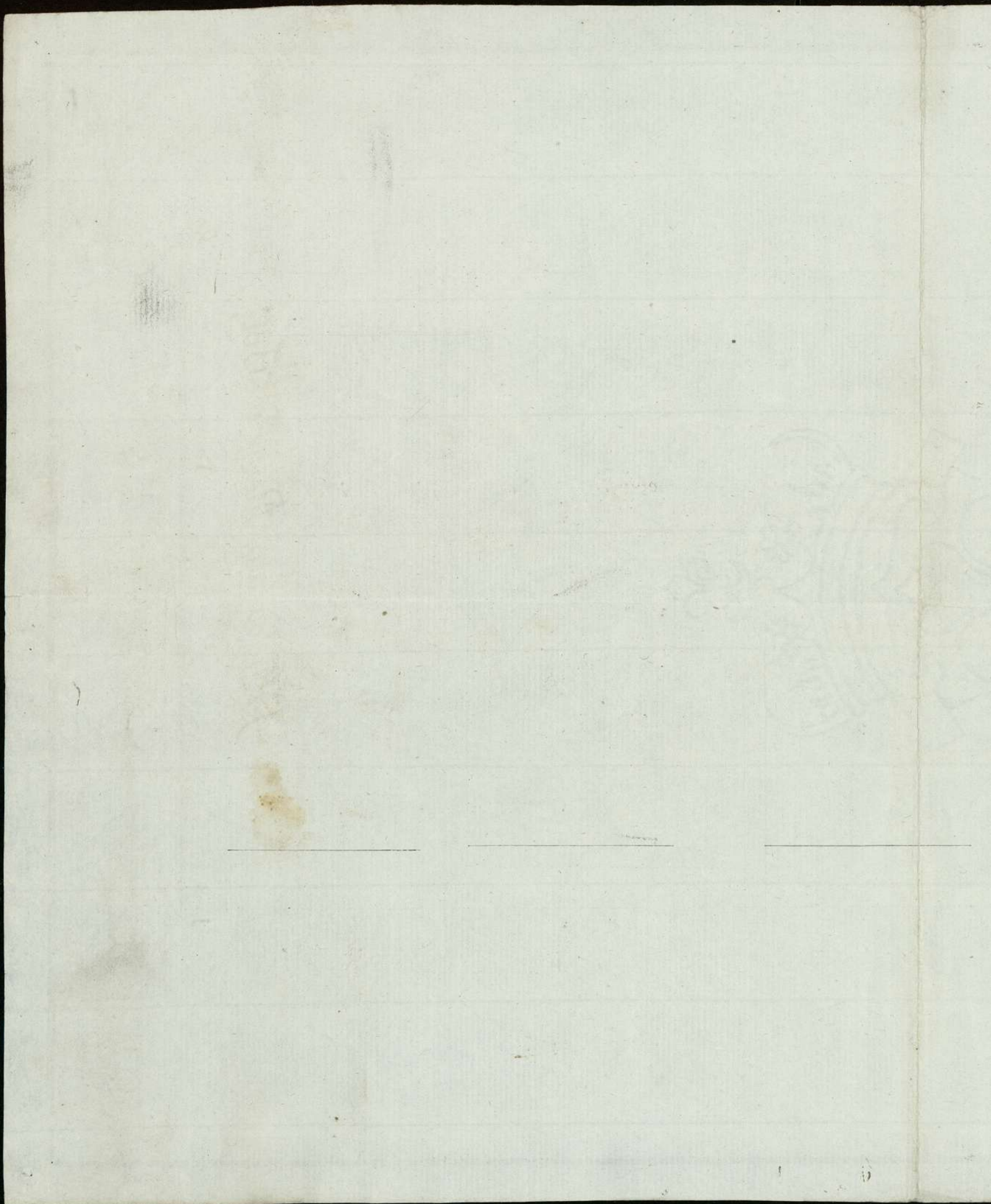

1-47-83

3



M.º 22 de Mayo de 1783  
Inm.º

2 1-47-83  
J.º Senor

Informe el Sr. Manuel de Aganza Vecino de  
esta Villa. y adm.º de una Casa sita  
en la Puerta del Sol num.º 19 Manza  
na 29.ª Peremez.ª del Abad y Cabildo  
de la Sta Iglesia Magistral de S.º Justo  
y Pastor de la Ciudad de Alcalá de  
Heres, Expone á V.º S.º como  
se ve esta Arruinando por diferen  
tes partes dha Casa y para su  
Reedificación Presento el adjunto  
diseño de la fachada Executado por  
el Mro D.º Pedro Alonso portanto.

Cumpliendo con  
el acuerdo an  
tecedente he re  
conocido la casa  
que el memorial  
refiere, y el dise  
ño de la facha  
da que para su  
reedificación se

AV.º S.º Suplico me Conceda  
la Lizencia y Mande se de la Pro



presenta, y no halla)  
inconveniente, y evidencia Correspondiente para  
en que V. J. conceda este Asunto M<sup>do</sup> que espero  
da la licencia q. se pretende, de Recivir & V. S. M<sup>do</sup> Madrid y  
glándose en la Co-  
locacion de los va-  
nos al Duño, es-  
to es: que en el  
cuerpo vaso queden  
los medios de las pu-  
ertas de los extre-  
mos a quatro pies y medio de los puntos de las media-  
nerias, y entre estos dos vanos, a iguales partes, se colo-  
que el vano del medio, y perpendiculares, a estos me-  
dios, sigan los de las ventanas de los cuerpos superiores.  
En quanto alas alturas de los pisos se arreglará  
á observar los niveles de la Casa de la misma fazera  
Núm. 16. y de iguales alturas serán tambien las  
de las Puertas, y ventanas, para que ambas Casas qu-  
arden uniformidad, y Symetria en lo posible, respec-  
to de ser su situacion de la misma visible, y publica de Ma-  
drid: y respecto de que la total altura de la expresada  
Casa Núm. 16, es regular, y proporcionada para que con-  
forme a ella se puedan reedificar las que en adelante  
lo necesitan, y con el tiempo quede corregida la irregula-  
ridad con que actualmente se hallan todas aquellas fa-  
chadas; deberá arreglarse esta á aquella, sin embargo de

Madrid 20 de Mayo 1775

En V. J. de  
Manuel Aguirre



no constar mas de quatro cuerpos, à saber: vazo,  
principal, segundo, y tercero, suprimiendo el quinto, cu-  
erpo, que viene propuesto en el Diseño, de la corona  
da con su alero de madera labrado à saetino, cuya  
solera será de viga de terciá y quarta sacada de ma-  
de media vara, serrada por medio de la tabla, moldada  
con medio pie de vuelo: los canecillos de terciá y su  
tocadura moldada y han de ser largos que lleguen  
al plomo interior de la pared de la pared dos pies y <sup>to</sup>quarto  
de vuelo desde el vivo exterior, comprendida la tocadura,  
y sobre esta sentará la Corona tambien moldada,  
de ocho dedos de alto, y quatro de vuelo, de manera  
que todo el del Alero ha de componer dos pies y medio  
y su alto uno y tres quartos, de la pared puesto en el  
su canalon para recoger las aguas del Cubierto: pre-  
viendo que para la seguridad y permanencia del Alero  
deben quedar sus canecillos sobrecargados con el peso  
del estrivo de la armadura: y que por hallarse esta  
Casa ocupando en lo vazo, siete pies de fachada de la  
contigua, Num.<sup>o</sup> 20, que al quarto pral. y demas lo ocu-  
pa la de este num.<sup>o</sup> y haberse de construir los mismos sie-  
te pies de linea de fachada (con la restante porcion mayor,  
libre de tal servi dumbre) debe por aora quedar ala altura  
que está en quarto pral. pero quando llegue el caso de reedi-  
ficarse la Casa, Num.<sup>o</sup> 20, se elevará a igualar con lo que  
aora se haga: Ten habiendo levantado la fachada  
va y media sobre la superficie de la Calle deberá este  
interesado avisar à V. J. que se servirá mandarla reco-



-no ver, y otro igual aviso dará  
estando alor remates la  
Obra para practicar segundo  
Reconocimiento, y darla por  
arreglada alo que V. D. se sirva  
determinar; y desara puestas  
losas de piedra verroquiña so-  
lida de tres pies de ancho y me-  
dio de grueso en toda la linea de  
la fachada al pto de la Calle;  
Todo lo qual es lo que corres-  
ponde a buena Policia, y quan-  
to debo informar. Madrid  
Abril 1 de 1775.

Ymo S<sup>r</sup> Senor

D.<sup>n</sup> Man.<sup>l</sup> de Agamza  
AUS Ymo

Ventura Rodriguez  
En

Suplico

Que conforme en todo quanto expone el No.  
mayor. Madrid 4 de Abril de 1775.

Manuel de Pinedo

Mad. 4 de Ab. de 1775.

Enm. S.<sup>to</sup>

Concedere esta liz. como re Informa-  
tho. en S.



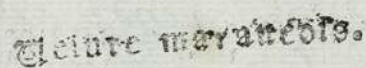

SELO QVARTO, VEINTE  
MARAVEDES, AÑO DE MIL  
SETECIENTOS Y SETENTA Y  
CINCO. *Guerra Shes.*

SETECIENTOS Y SESENTA Y CINCO. 72

Yo *AntONIO SHER PRADO*  
Cav.<sup>no</sup> del Rey Nro Sr. Verme y de la Commission de  
Obras, Reparos, Indimientos y Pucia de esta Villa de  
Madrid Doy fee: Que en dia de la fecha estando en la Ca-  
sa que refiere el Memorial que acompaña a esta mi Terce-  
ra de esta en lo ante de la Puerta llamada del Sol, en la que tie-  
ne el Arco, en que dice principio la Calle de Alcalá se  
hallada con el numero diez y nueve, en la manzana de ciento y  
noventa, Juan del Triunfo de Santa Cruz, D. S. S. Manuel de  
Pinedo Caballero de la R. y distinguida D. N. de Carlos Ter-  
ceros, (que Dios guie), Capitan de esta Villa, y Comisario  
de D. Juan del, con asistencia de D. Juan de S. Juan Ben-  
nondo Visitador D. N. de D. Policia D. N. Josef Domingo de  
Almora su Alcaide, D. N. Remon Rodriguez Arguiecas  
Maestro mayor de las Obras de esta Villa, D. N. Manuel  
de la Cruz Administrador de la Real Casa, que pertenece a  
el Abad y Cabildo de la Santa Ig. Magistral de S. Juan  
y Patron de la Ciudad de Alcalá de Enxeres de esta Arzo-  
bispado de Toledo, y D. N. Pedro Alonso igualmente Arguie-  
cas y su de Obras en esta Corte, a la Direccion paxe-  
ce ha de conser la nueva Comunion de esta Casa: Por ante  
mi el Cav. Mando S. S. a D. N. Remon de la Cruz de la Cruz-  
dar y mienda la dicha de esta, que en su Obedecimiento  
trasmite el Plan o Dicho que acompaña a D. N. de  
Junto Memorial hecho y firmado al parecer por D. N. de  
quiecas D. N. Pedro Alonso: Asi lo hizo tomando las anotaciones  
correspondientes, y haciendo las objeciones, y adverbencias que tubo  
por convenientes a D. N. Pedro Alonso, y el de valer me-  
dida de esta, que todo ello mas por esta comision



El Informe que a continuacion de Iho Memorial Iho  
Dn Ventura traí y poner segun y como por el Decreto a el  
prohibido se le manda, prebiendole a el mismo Dn Pedro, que  
le cantada que sea Iha fachada barax y media sobre la Superficie  
y la Calle diexa habiéndose para su reconocimiento, y estando  
alos remates, otaxo y qual para su segundo reconocimiento,  
y mientras dure todos los sabados barida la Calle y el parró  
libre para el pp. y con duida Iha obra puestas con alonre  
y losas de piedra de xagüena, entoda la linea de la fachada  
al parró de la Calle segun y como es ya mandado por repetidas  
Vns; con lo que se condujo en este auto, y el mandado  
El mismo Sr. Caballero Capitan de y Comisario le notifiq  
a el referido auto Dn Pedro Alonso, y Dn Manuel  
Alvarez Administrador, no permitien Iha obra inde-  
cua y en su tanto que no obtengan la Lic. Correspondiente  
para ella los Señores El Plural de Administradores  
de esta Iha y alia, lo que ofician con el Secretario;  
Y para que conste todo lo referido donde conbenga el mis-  
mo mandado lo pongo por testamento que signo y firmo  
el presente en Madrid a veinte y tres dias del mes  
de Mayo año de mil setecientos y setenta y cinco:-

En testamento.  

    
Sanchez Canario  

