

Planta de Casa.1<sup>a</sup>

62

5.

Año de 1813.

**R**edificacion de la fachada principal de la casa n.º 3. de la manzana 380 sita en la puerta del Sol, frente a los Correos.



1811

Received of the  
Honble. Secy. of the  
Treasury, the sum of  
\$100.00 for the  
year 1811

Ms.  
ac.  
13  
5



Sitan estas 3. casas en la Puerta al sol. frente a los Corrales, señalad con las n. 1. 2. y 3. Man. 380.

M M M  
La Tinta Rosada y líneas & puntos demuestran las Medianeras y Planta nueva.

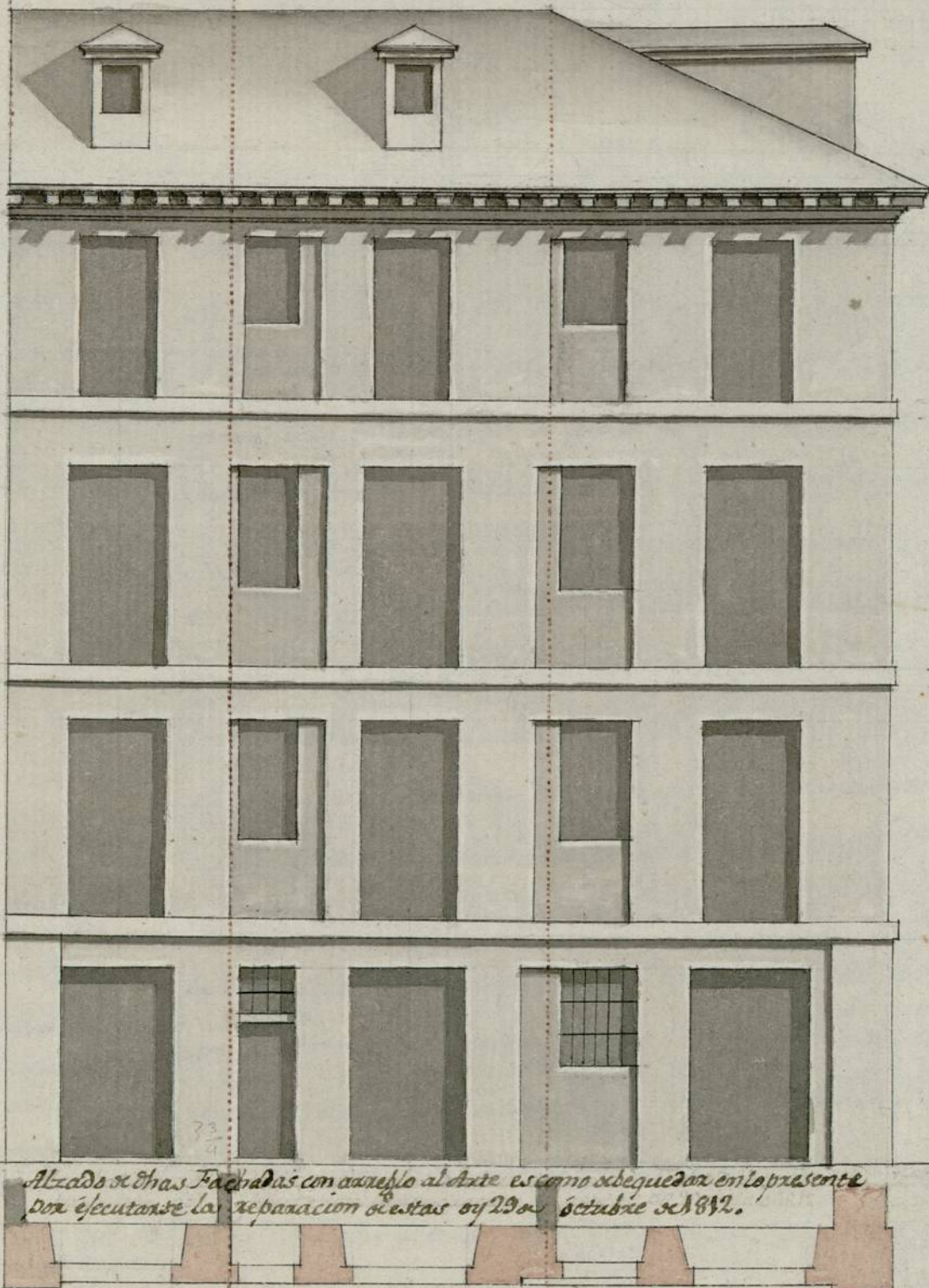

Alzado de dhas Fachadas con arreglo al Arte es como se quedara en lo presente por ejecutarse la reparacion de estas en 29 de octubre de 1812.

canal. 11 1/2 cano 2. 16 cano 3. 11 1/2 Man. 380.  
escala 5 10 20 30 40 50.  
Castellanos

M. de D.º  
de 1813.  
Jph Teller  
Nogueira



le  
d  
le  
ch  
n  
9  
ce  
6  
bor  
Dec  
t.  
Tae  
Pue  
M  
Ar  
100  
Luo





Madrid 11 de Dic. 1813

SELLLO CUARTO DE ARTE  
LA MAR Y ENBIS. AÑO 1813  
DEL OFICIO DE TALLERES  
Y ALICIA.

Señor Regidor.

Don Benito Martinez, Vecino a esta Villa y Corte de Madrid.

Madrid y No. 30  
de 1813

con el debido Respeto, Hace presente que Administra una Casa  
sita en la Puerta del Sol frente de los Correos, señalada con el nu-  
ro 380 Manzana 380; La qual se halla su Fachada, pñal y pñi-

Acompañé este interera

do el plan de lo q. vo

licita reedificar en dispenior en tiempo de la Rebulucion en el año proximo pasado, en par-

te Causado por la Demolicion y Refabricacion de las dos fachadas

contiguas a esta, y hallarse el piso a Tierra y Trastienda de ma-

deras que cubren el sótano expuesto a undiarse por el intemperie,

del tiempo, y á fin a evitar este y otros perjuicios a consideracion. Se ne-

cesita poner el machon o mano izquierda con el arco de la puerta de

canteria y con lo restante de la alreya los quatro suelos a madexas con

la Armadura o texado para cubrir todo lo citado por haora inte-

rior se proporcionen medios para su conclusion, lo que estara á la di-

reccion del Arq.<sup>to</sup> D. Jph Teller Negues, Aprobado por la R. Academia de

San Fernando a esta Corte. en cuya atencion;

A. V. S. Supp.<sup>ca</sup> se sirva dar la correspondiente licencia para ejecutar lo

expresado. poner andamios materiales y escombros que produ-

ca la obra en la Calle hasta su conclusion como se acostumbra

en tales casos Merced que espera recibir a N. S. Madrid 24 de No-

viembre de 1813 ~ Benito Martinez Madrid y No. 30

segunda, Tercera, y Guadilla. Lo que fue demolido por orden su-

perior en tiempo de la Rebulucion en el año proximo pasado, en par-

te Causado por la Demolicion y Refabricacion de las dos fachadas

contiguas a esta, y hallarse el piso a Tierra y Trastienda de ma-

deras que cubren el sótano expuesto a undiarse por el intemperie,

del tiempo, y á fin a evitar este y otros perjuicios a consideracion. Se ne-

cesita poner el machon o mano izquierda con el arco de la puerta de

canteria y con lo restante de la alreya los quatro suelos a madexas con

la Armadura o texado para cubrir todo lo citado por haora inte-

rior se proporcionen medios para su conclusion, lo que estara á la di-

reccion del Arq.<sup>to</sup> D. Jph Teller Negues, Aprobado por la R. Academia de  
San Fernando a esta Corte. en cuya atencion;

A. V. S. Supp.<sup>ca</sup> se sirva dar la correspondiente licencia para ejecutar lo

expresado. poner andamios materiales y escombros que produ-

ca la obra en la Calle hasta su conclusion como se acostumbra

en tales casos Merced que espera recibir a N. S. Madrid 24 de No-

viembre de 1813 ~ Benito Martinez Madrid y No. 30

Benito Martinez

11 de Dic. 1813

Para a Ju



Antonio Aguado para q. informe lo q. le parezca  
sobre el plan q. presenta este interesado  
Cantabranaff

Dr. Comisario

Enterado del antecedente decreto de V. S. para que informe lo q. me parezca  
sobre la solicitud de D.<sup>n</sup> Benito Martinex; devo decir a V. S. que he reconocido la  
fachada q. intenta reedificar en la Puerta del Sol, y no se me ofrece reparo en q.  
V. S. le conceda la correspondiente licencia, con la condicion de q. la ha de depa.  
contorne con la q. presenta en el Plan adjunto firmado por el Arquitecto D.  
Jose Teller Rogues, dando a la pared tres pies de grueso en el piso bajo, dos  
y tres cuartos en el 1.<sup>o</sup>al, dos y medio en el segundo, y dos y cuarto en el tercer  
con un alero de cornecillos como el de las dos casas contiguas, guardando la  
alineacion de las mismas fachadas, y no dexando petdano que vule fuera  
del filo, para q. no impida el tramite publico; dando aviso luego q. conclu  
ya, para reconocer si se ha executado con arreglo a lo q. V. S. se sirva  
resolver: Fue es quanto puedo informar a V. S. sobre este particular - Madrid  
a 14 de Diciembre de 1813.

Ant. Aguado

Elle confirmo con el dictamen anterior  
y haga pres. al Ay. constitucional  
cu. 15 de D. de 1813.

Cantabranaff

Mad. 18 de D. de 1813.

Enm. Ay. P. Com.

Se concede licencia para la execucion de la obra segun  
informa el Arq.<sup>to</sup> D. Ant.<sup>o</sup> Aguado, y Sr. Comis.<sup>o</sup> el  
Quartel.

8



D<sup>n</sup> Angel sa

2

Certifico: Que por D<sup>n</sup> Benito Martinez,  
vecino de esta C<sup>te</sup> y A<sup>m</sup>. de la Casa  
n<sup>o</sup> 3 de la manzana 380, sita en la puer-  
ta del Sol, frente de los Correos, se au-  
dio al Ayuntamiento Constitucional de  
esta d<sup>ha</sup> villa, con un memorial exponi-  
endo, se hallaba su fachada principal  
y primera crugia demolida y el p<sup>o</sup>to  
~~principal~~ de tienda y trastienda es-  
puerto a unirse, y afin de evitar  
los perjuicios q<sup>e</sup> pueden seguirse, se  
p<sup>re</sup>senta se le concediere la correspondiente  
licencia para executar las obras nec-  
sarias, conforme al plan que pre-  
sentaba, firmado por el Arquitecto  
D<sup>n</sup> Josef Feller Nogues que ha de  
dirigir la obra: Instruido el Ayunta-  
miento de d<sup>ha</sup> solicitud y de lo infor-  
mado en el asunto por el teniente  
arquitecto mayor y Sr. Regidor Comi-  
sario del quarter acordó en el cele-  
brado en 18 de este mes conceder  
ad<sup>ho</sup> interesado la licencia que soli-  
cita con la condicion q<sup>e</sup> la ha de  
desar conforme, con la q<sup>e</sup> pretenia



en el citado plan, dando ala pared  
tres pies de grueso en el pto vajo,  
dos y tres quarto en el principal,  
dos y medio en el segundo, y dos y  
quarto en el tercero, con su alero de  
Caneillo como el delas dos Casas  
contiguas guardando la alineacion  
delas mismas fachadas no desan-  
do pelvado que buele fuera del filo,  
para q. no impida el transito pu-  
blico, dando aviso luego q. se conclu-  
ya la citada obra para reconocerla  
y ver si se ha executado con arre-  
glo alo determinado por el Ayun-  
tamiento. Y para q. conste avirtud  
del indicado acuerdo de 18 del pre-  
sente doy la presente en Madrid  
a 23 de Diciembre de 1813.