J 7 94 9 6

Mus 675

1.º

CORNETIN 2.º

Establecimiento de encuadernaciones y rayados de J. Escobar, Jacometrezo, 65.

Ayuntamiento de Madrid

Ayuntamiento de Madrid

Mus 675

Ayuntamiento de Madrid

12000 41047

Ayuntamiento de Madrid

Ayuntamiento de Madrid

Ayuntamiento de Madrid

Ayuntamiento de Madrid

Ayuntamiento de Madrid

1.

1

Cornetin 2º.

Mus 675

La Prusiana

Polka

Por J. Mollberg

ARCHIVO DE MADRID

D

Ayuntamiento de Madrid

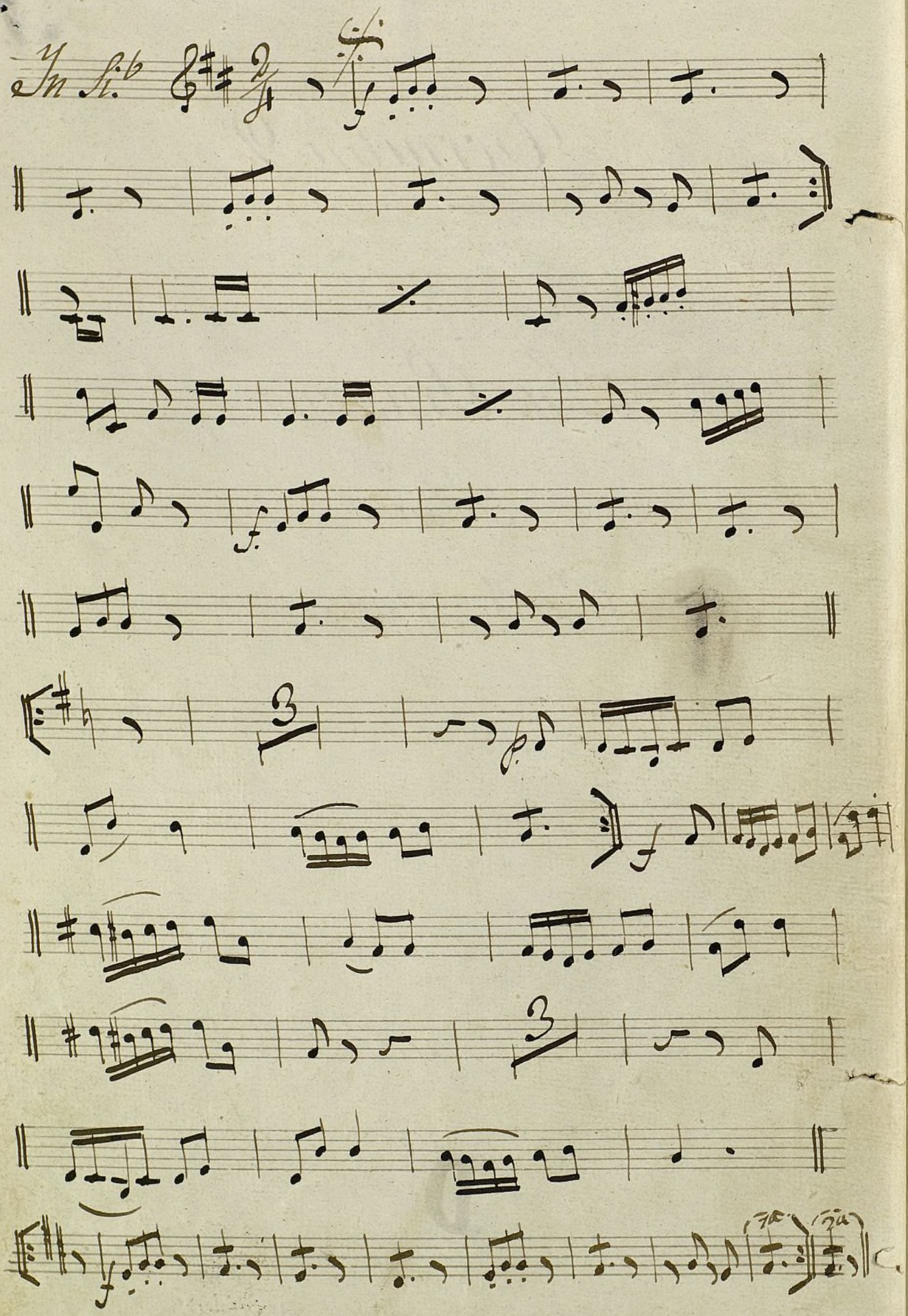

Ayuntamiento de Madrid

1ª vez 2ª

cres

ata

ARCHIVO DE MADRID

Ayuntamiento de Madrid

Ayuntamiento de Madrid

Vals. El Jazmin. por Jose Jurd 2 Cornetin a Piston 2do

Mus 675

in Sol:

Introd.ne Larg.tto

1

2

3

4

5

6

7

8

9

1a

2a

ARCHIVO DE MADRID

Ayuntamiento de Madrid

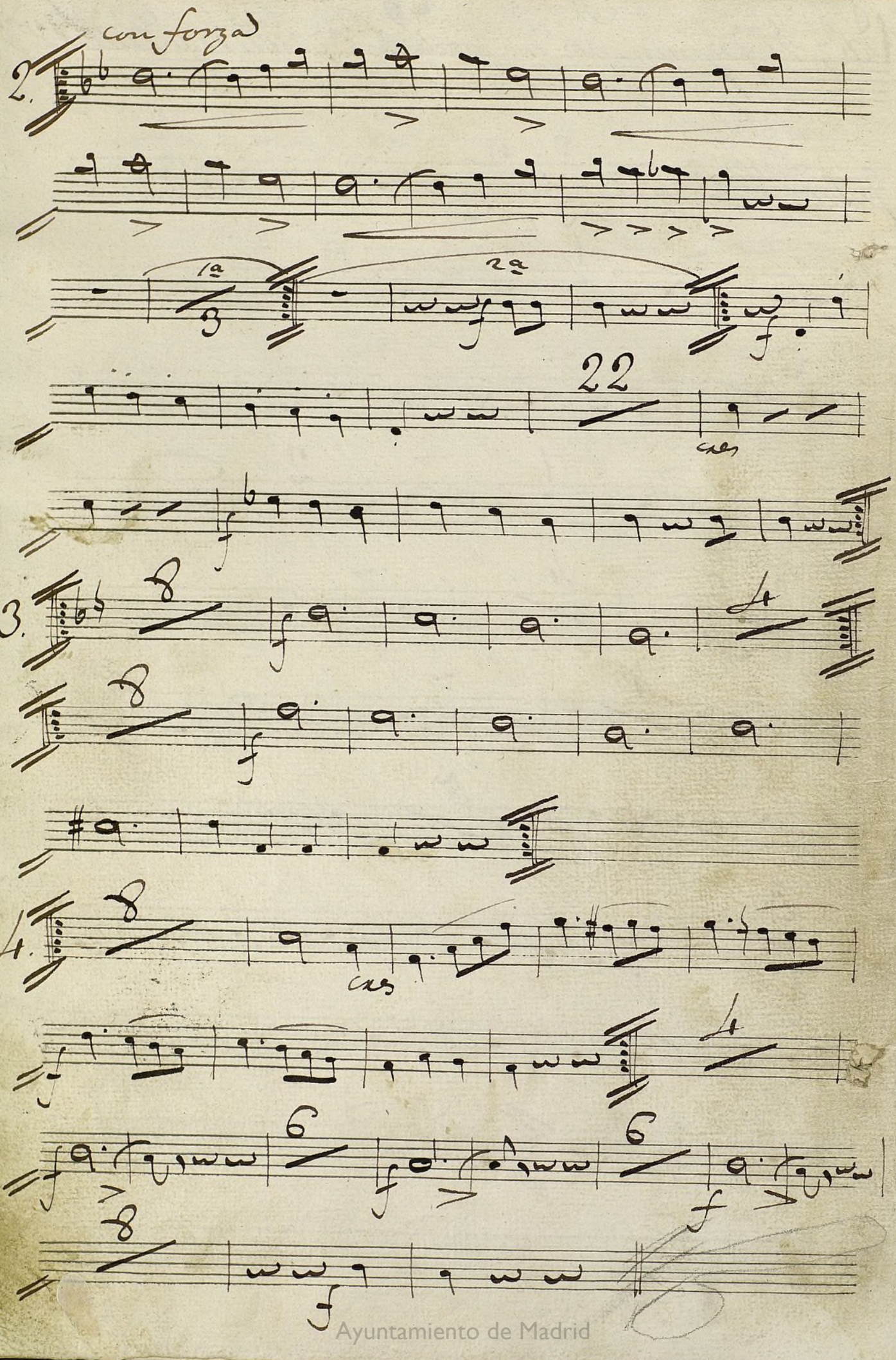

Ayuntamiento de Madrid

5.

8

mancando

p

2

5

3

Coda

16

f

8

f

12

ARCHIVO DE ALAUDIO

Ayuntamiento de Madrid

f

con forza

1a

2a

f

f

2

f

3

f

2

f

Ayuntamiento de Madrid

L'illusion: Quadrille par Mr. Z. — Cornetino 2°

Mus 675

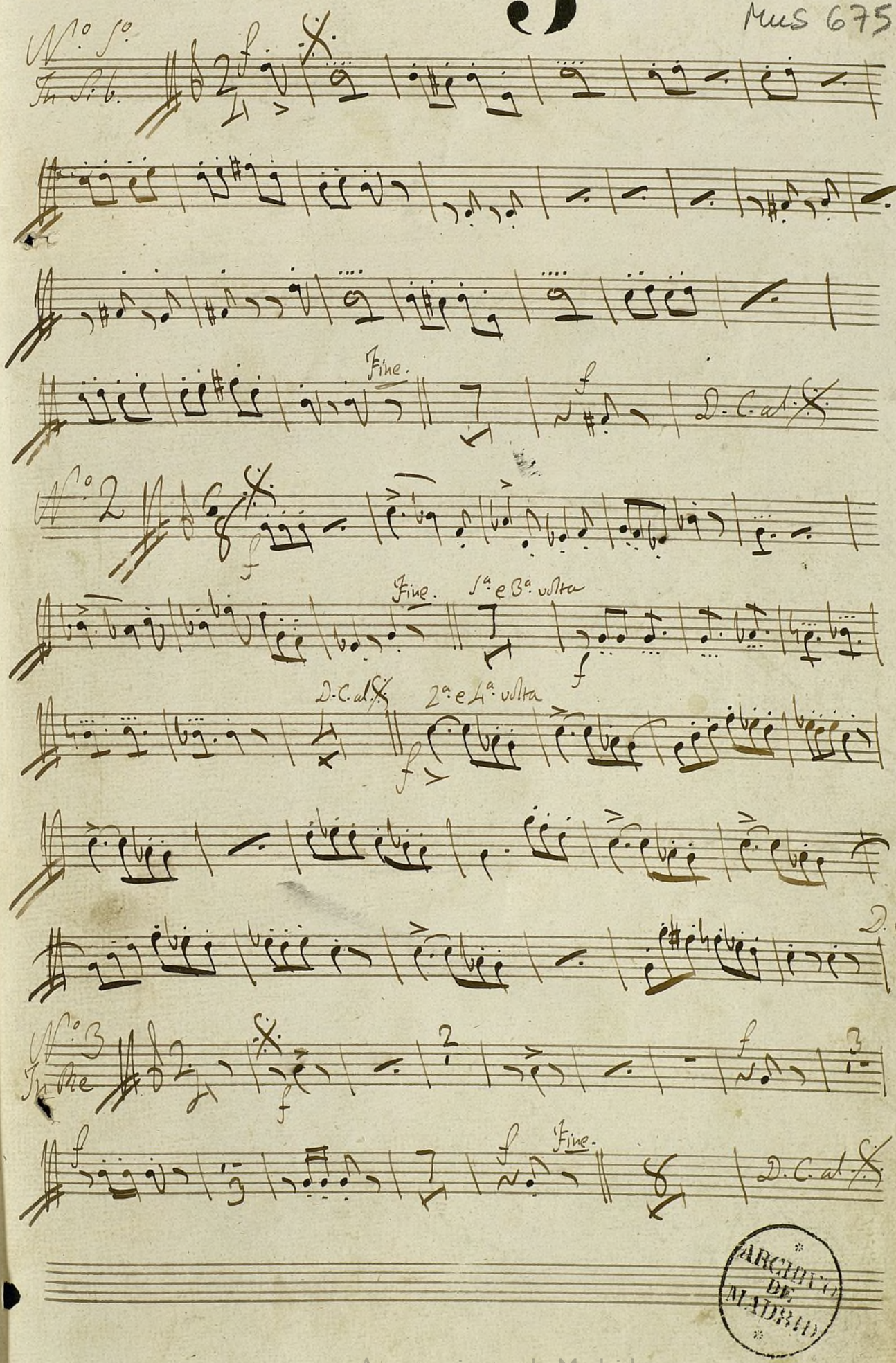

ARCHIVO DE MADRID

Ayuntamiento de Madrid

Vc.° 4

f

Fine

D. C. al ℵ

Vc.° 5

In Fa

f

Fine

D. C. al ℵ

Ayuntamiento de Madrid

ARCHIVO DE MADRID

Mus 675

6.

4

Clarin 2.º por el 1.º

Aria de Clarinete.

Machbeth.

Ayuntamiento de Madrid

Ayuntamiento de Madrid

Mus 675

Sinfonia del Judio Errante, Cornetin 2.o 5.

And.te no mucho. (en mi) 2/4 5

28. And.te espresv.o 26.

4 1 13

ARCHIVO DE MADRID

All.o Vivo 3/4 2

4 2

Ayuntamiento de Madrid

4

ARCHIVO DE MADRID

Suave (mi mib) andante 3/8 70

Suave (mi mi) 2/1 25

Ayuntamiento de Madrid

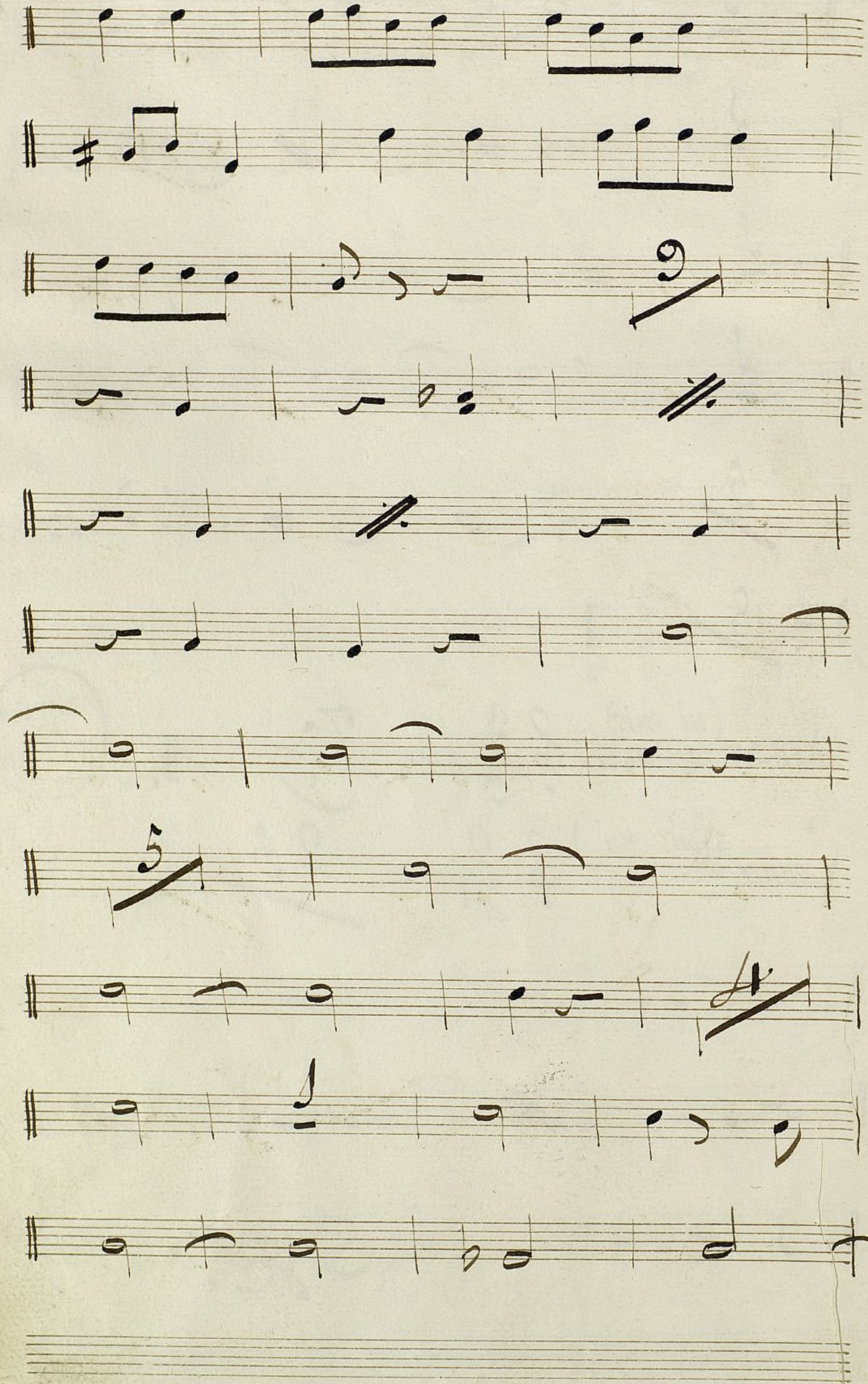
Ayuntamiento de Madrid

9.

ARCHIVO DE MADRID

Ayuntamiento de Madrid

8

1.

Ayuntamiento de Madrid

ARCHIVO DE MADRID

Ayuntamiento de Madrid

Ayuntamiento de Madrid

11.
Mus 675

6

Cornetín 2.º

Los Gemelos

6 Sex

Polka Vals

ARCHIVO DE MADRID

Ayuntamiento de Madrid

Cornetin 2º in Sol

and.te

Ayuntamiento de Madrid

Polka

2ª tacet

1ª vez

2ª

al ℵ dos veces y luego
sigue sin parar

en Sib

Vals

este compas sirve
para continuar.

este compas sirve
para concluir Fin

repitese todo el Vals dos veces mas y concluye con el
compas que dice Fin.

ARCHIVO DE MADRID

Ayuntamiento de Madrid

Ayuntamiento de Madrid

7

13.

Mus 675

Corneton 2º.

La Guardia Mobible

Rigodons por Bozzio.

ARCHIVO DE MADRID

Ayuntamiento de Madrid

N.º 5.

Cornetin 2º

La Guerrita Madrileña Pasodoble p.r Bonino.

N.º 1.

fin

N.º 2º

para fin ; alternar.

Ayuntamiento de Madrid

Coda

7

Fine

ARCHIVO DE MADRID

Ayuntamiento de Madrid

S. S. p

fin 1ª y 3ª forte.

S.

2ª y 4ª ver. S.

los tres pas

Ayuntamiento de Madrid

Mus 675 19

8

Nº 1.º

Tres Polkas

Carolina

Cornetin 2.º

Un Ave.

ff.

ff.

Solo

p.º

fz

fz

Fin

31.

fz

D.C. al ℌ.

ARCHIVO DE MADRID

17,490

Ayuntamiento de Madrid

N.º 2. La Rabia

Cor Si.b

ff.

8

ff.

8

ff.

Fin. 16

D.C. al ℱ.

N.º 3. = Luisa

Por el Cornetin 1.º

Ayuntamiento de Madrid

16.
Mus 675

Valses.

Por el Mtro Barbieri

ARCHIVO DE MADRID

Ayuntamiento de Madrid

Tr. 2.

Cornetin 2.º

Anet. 12/8

7 7 7

6

(1as. veces) Pp. seguir

2.

16

f.

(2as.) Pp. seguir

11

Ayuntamiento de Madrid

coda

ARCHIVO DE MADRID

Ayuntamiento de Madrid

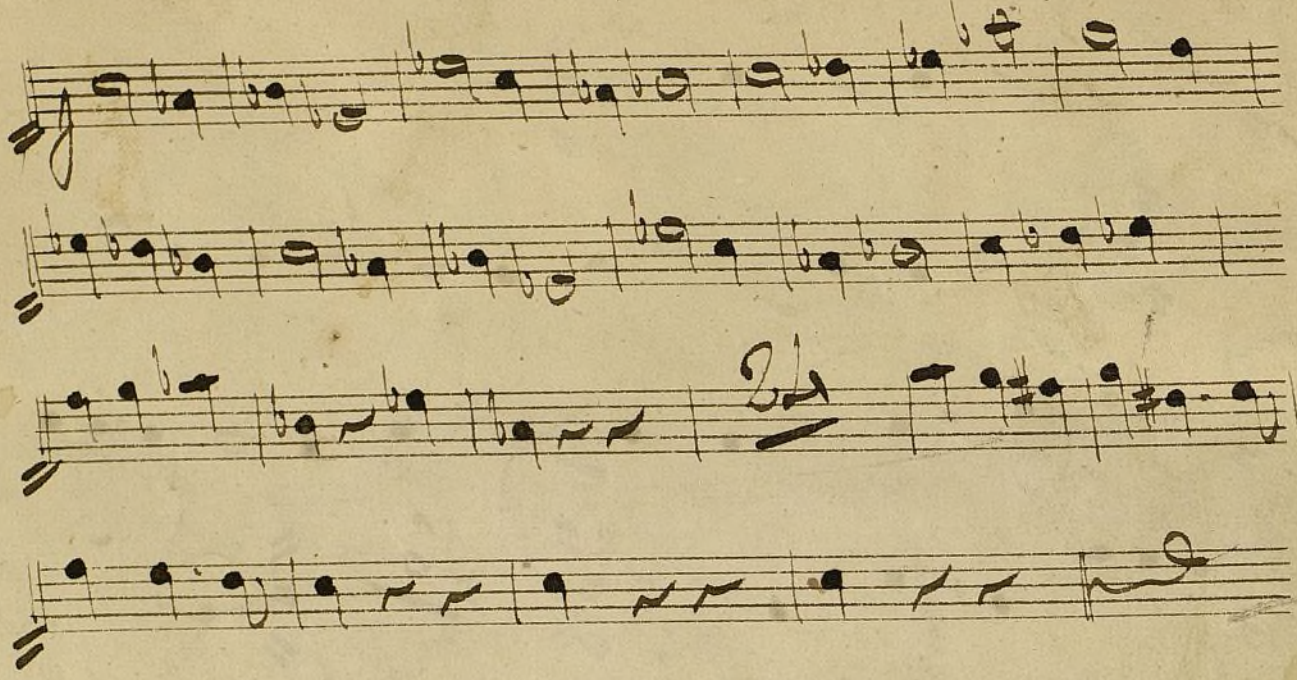

Ayuntamiento de Madrid

Padeus

10

Cornetin 2.º 18.

Mus 675

En Mi♭

Maestoso. 6 And.no amoroso. 29.

And.no mosso. 2

1.ª vez 2.ª

2 Un poco mas lento 2 1.ª 2.ª

1.º tempo 39

Un poco mas lento. 38

1.º tempo

Ayuntamiento de Madrid
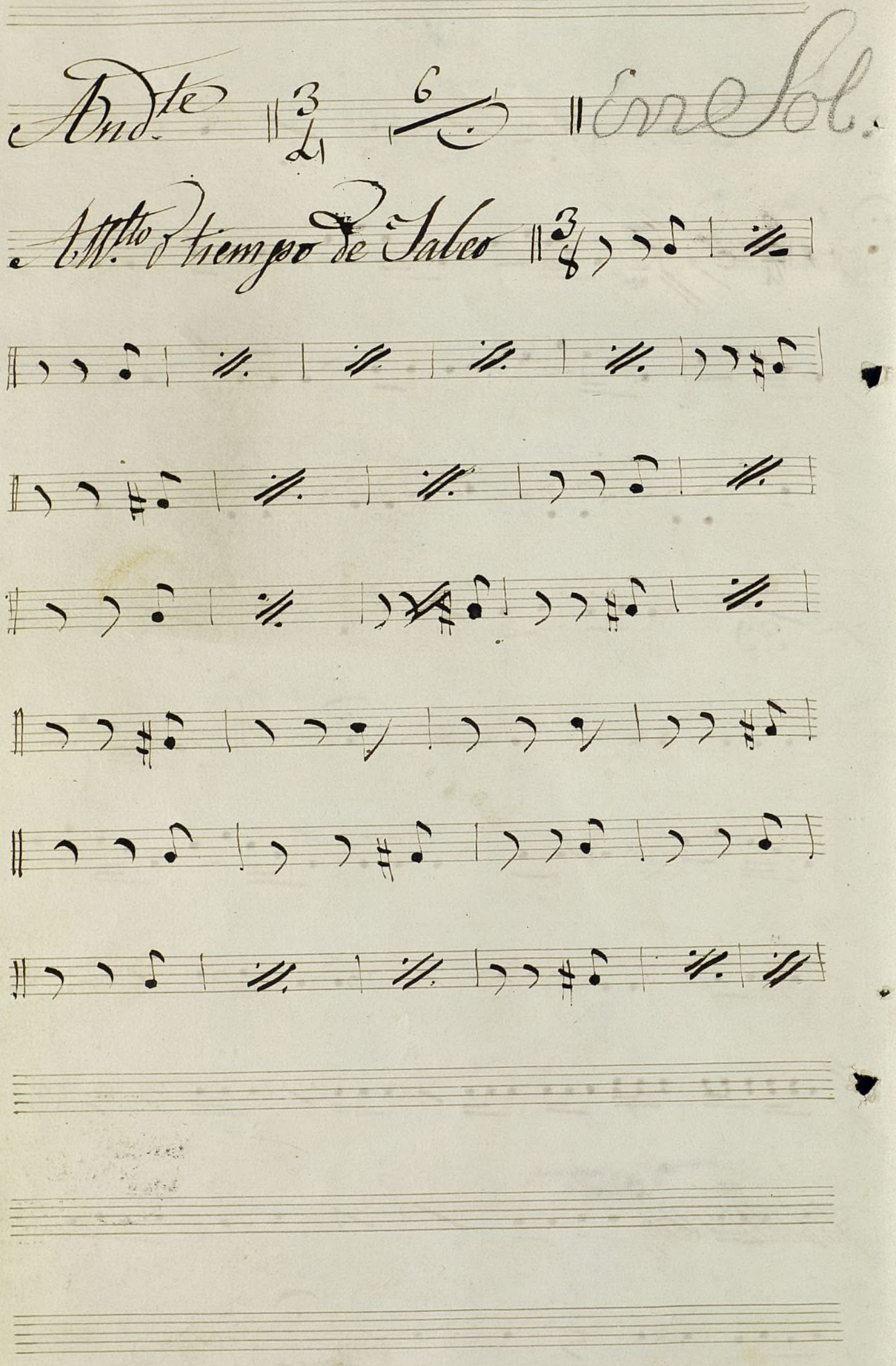
Ayuntamiento de Madrid

Mus 675 19.

11

Cornetin 2.do

Cornetin 2.do

L, autunno.

L, autunno.

ARCHIVO DE MADRID

Ayuntamiento de Madrid

In Do, 4te Ote;

Ayuntamiento de Madrid

N.º 2.

N.º 3.

ARCHIVO DE MADRID

N.º 4.º

Ayuntamiento de Madrid

Ayuntamiento de Madrid

ARCHIVO DE MADRID

Ayuntamiento de Madrid

f

8

16

15

3

24

Ayuntamiento de Madrid

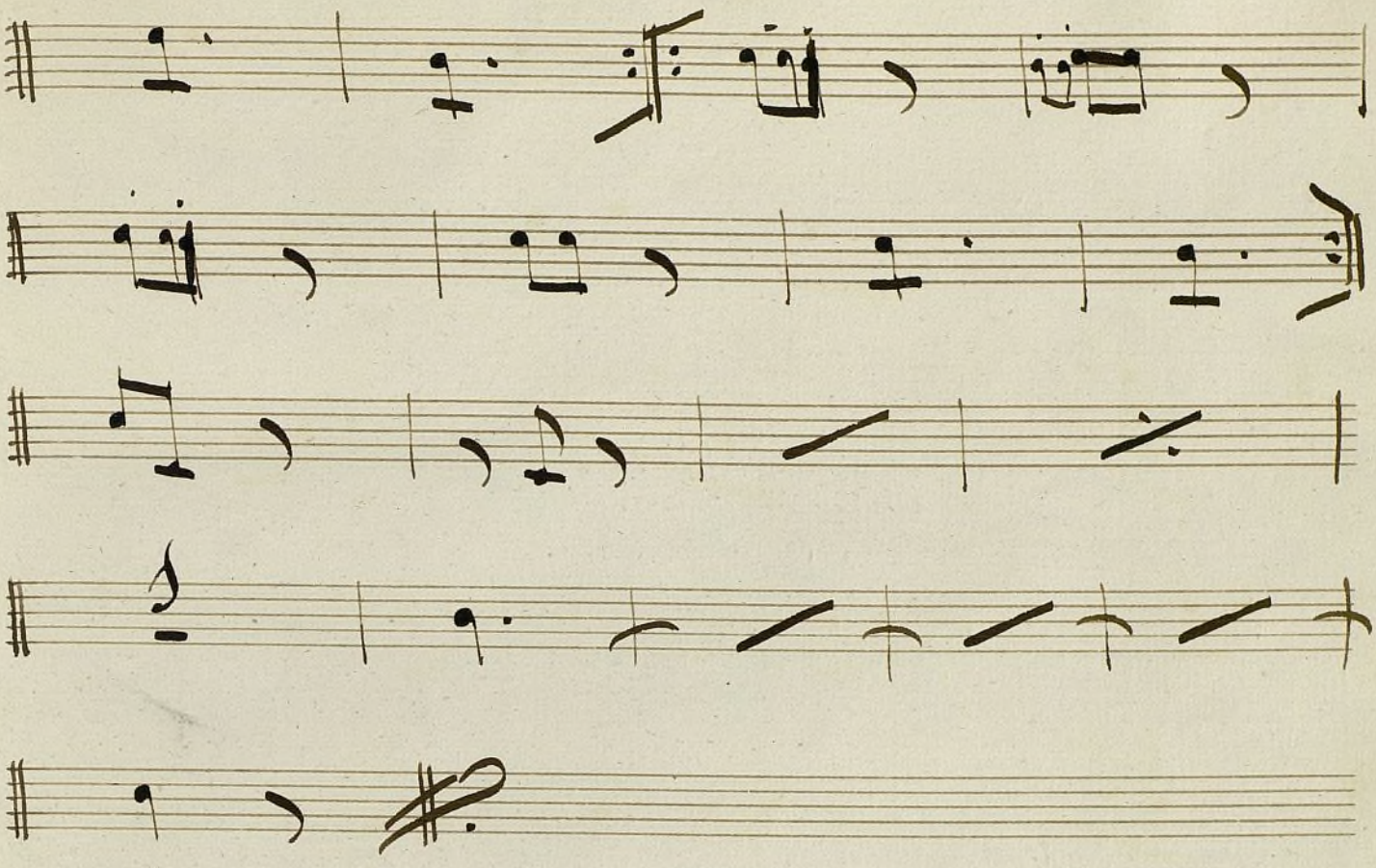

ARCHIVO DE MADRID

Ayuntamiento de Madrid

Ayuntamiento de Madrid

Mus 675 23.

12.

Vittoria di Rohan (Sinfonia) Clarin.o 2.o

all.o In La

Largh.to

tempo S.o

all.o In do.

ARCHIVO DE MADRID

Ayuntamiento de Madrid

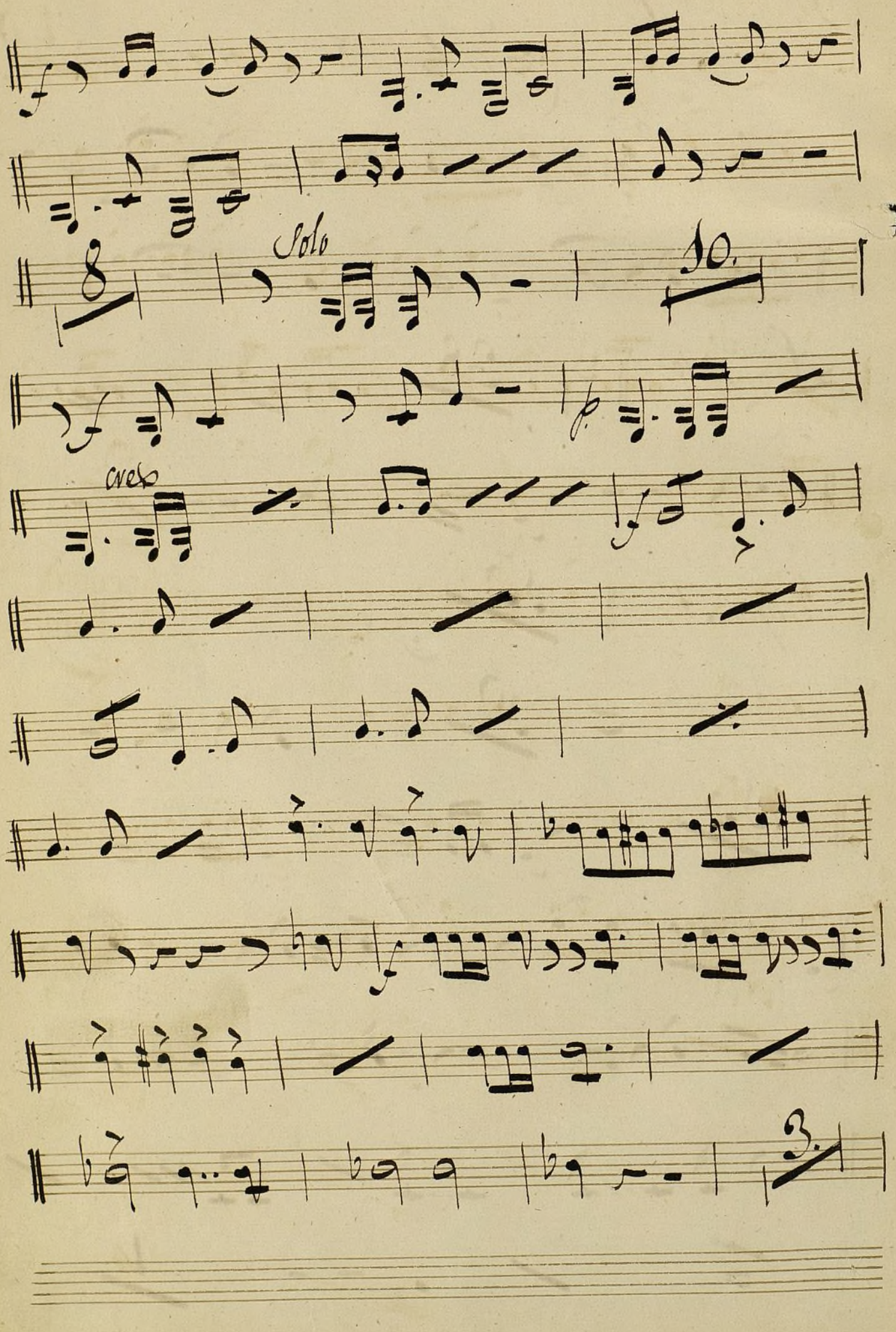

Ayuntamiento de Madrid

Ayuntamiento de Madrid

ARCHIVO DE MADRID

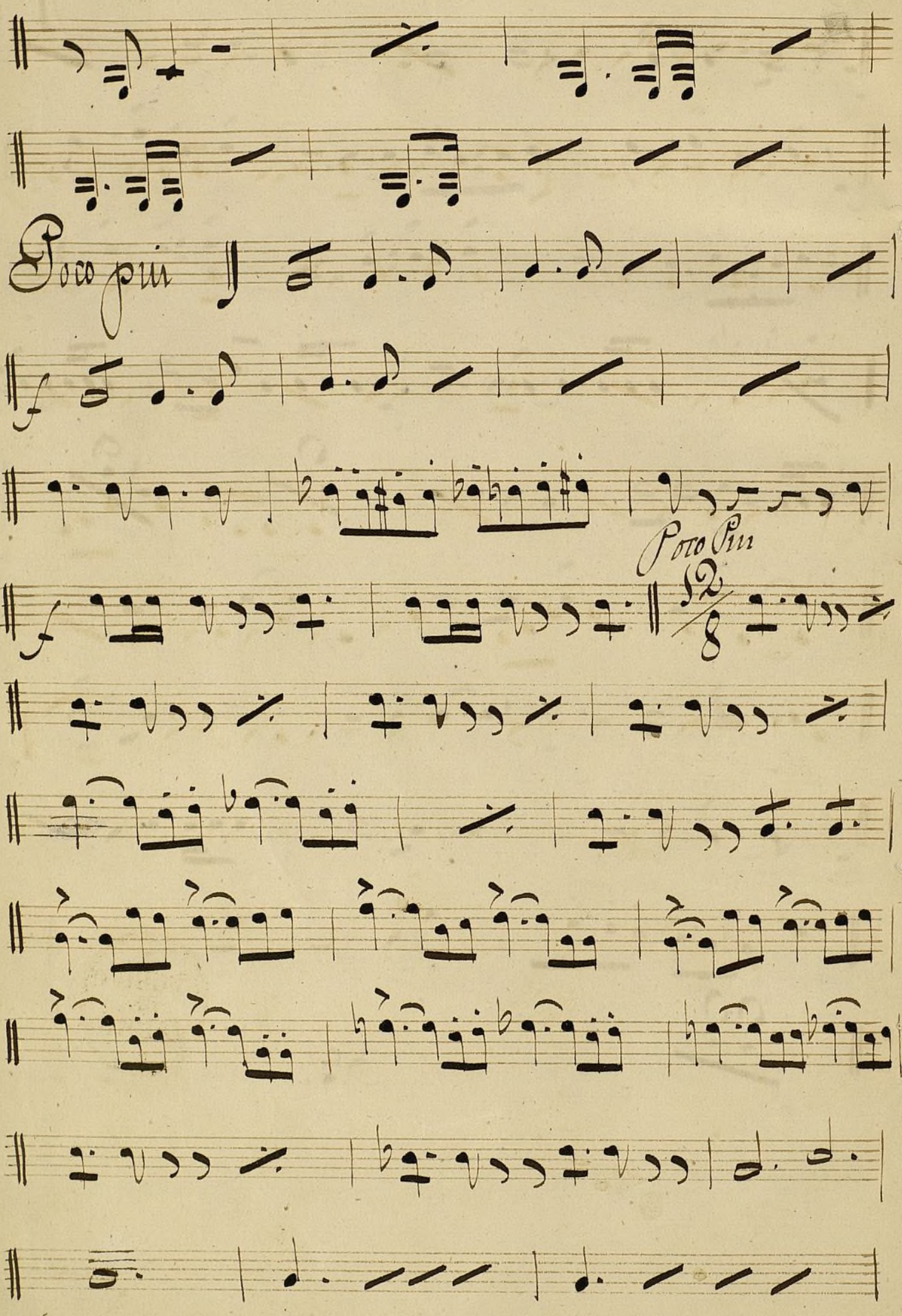

Ayuntamiento de Madrid

ARCHIVO DE MADRID

Ayuntamiento de Madrid

Mifuesa y Nidevecho = 25 =

Ayuntamiento de Madrid

Ayuntamiento de Madrid

Ayuntamiento de Madrid

Ayuntamiento de Madrid

Ayuntamiento de Madrid

Ayuntamiento de Madrid

Ayuntamiento de Madrid

Ayuntamiento de Madrid

Ayuntamiento de Madrid