

ENSANCHE

(r) 6-386-21

7-3<sup>a</sup>

Construcción

1884.

AYUNTAMIENTO CONSTITUCIONAL  
DE MADRID.

Negociado de Ensanche.

CLASE Construcción

Expediente Incoado por D. Alfonso

Roswag solicitando licencia para construir  
una casa en la calle de Granada esquina a la de  
Navarro Ferrá. *condicionalmente*

N. 4.659.653



Excmo Señor.



Pase a la Comis  
on especial de En  
miche a los efectos  
ortunos.

Don Alfonso Roswag, con cédula personal  
n.º 21.436, a nombre de su esposa D.ª Catalina  
Melina Dosch de Roswag, con cédula perso-  
nal n.º 21437, que se exhiben, ambos vecinos  
de Madrid y residentes en su Calle, Carrera de  
San Jeronimo n.º 39, piso prat.

A V. E. expone que como dueño que es  
de un solar situado en el Barrio del Paci-  
fico, Calle de ~~San Jeronimo~~ <sup>Harisq. Lora</sup> ~~San Jeronimo~~, con vuelta  
a la denominada de Granada, desea edi-  
ficar en el lo antes posible para lo cual  
se hace indispensable que se abra dicha calle  
de Granada, a la rasante que deba quedar,  
a fin de que al construir la finca no se per-  
judique con las aguas y se dé acceso a la  
fachada de la finca, para el acarreo de los  
materiales. No atreviéndose el que suscribe  
a pedir la tira de cuerdas y el permiso para  
edificar por haber por lo menos delante se

la fachada tres metros de tierra,  
A. V. E. con la debida consideracion suplico  
que de los fondos que correspondan se  
den las ordenes necesarias para el des-  
o abertura de dicha Calle de Granada  
fin de poder edificar cuanto antes la  
para lo cual se hallan ya preparados  
planos y demas.

Gracia que no duda obtener de la ac-  
tada rectitud de V. E.

Dios que. a V. E. m. d. a. Ma.  
a 9. de Noviembre de 1882.

A Rosmaza

Diciembre 1.º

En Comision especial de Ensayos.

Entorse al recurrente dbe pedir la tira de  
cuerdas del solar a que se refiere en la presente  
instancia.

El Vice-Presidente

Vicente Floren.

29 de febrero de 1883

Enterado y verificado la tira de cuerdas  
Por encargo. Francisco Sanchez

Excmo. Señor Alcalde Presidente del Excmo. Ayuntamiento  
de esta Corte

R-34-83-3<sup>a</sup>

Exmo Señor

D. Alfonso Roserag vecino de esta villa  
Carrera de S. Jerónimo n.º 39. con su cédula  
personal n.º 604. en nombre de Dña Catalina  
Medina Dosch mi esposa, a V. E. expone:

Que como dueñas de un solar de 10000 pies  
en la Calle de granada esquina a la de  
Arciso Serra, barrio del pacífico, y deseando  
construir en dicho solar,

A. N. E. Suplica se sirva ordenar, la alineación tra  
de cuerdas y rasantes según proceda,

Justicia que no debe mere-  
cer de V. E. cuya vida guarde D. S. M. C. A.

Madrid 7 de Enero de 1884.

A Roserag



C. de 1.ª clase n.º 604 y 398.104 fta en Madrid 20 M.º 83-

Exmo Señor Alcalde Presidente de esta Corte.



9 Enero 1884

Pase al Sr. Teniente Alcalde del Distrito del Hospital para que se sirva señalar día y hora en que tenga lugar la tira de murdos; verificada informe el Sr. Arquitecto de la 1ª Sección de Enanche y desc. cuenta en Comision.

El Il.º Sr. D. Primitivo

Martín

Madrid 18 de Enero de 1884.

En cumplimiento de lo dispuesto en orden de 18 de Nov. de 1882 y deud. de 4 de 9 del corriente se señala el día 21. del actual y hora de la 10ª mañana para que tenga efecto el acto de la tira de murdos solicitada por D. Alfonso Norrag. Para el fin de 24 pases en el caso de atención a las personas invitadas e fin de que concurren al acto indicado

W. de M.

Helmut Baender



Tres de la Comisión de Enanche

En cumplimiento de lo dispuesto y teniendo en cuenta el plano oficial del Enanche, he procedido a marcar la alineación

4

que deberá observar la casa que se ha de  
construir en un solar sito en la calle de  
Narciso Serra con suelta a la de Granada  
propiedad de D. Alfonso Roswag, resul-  
tando que segun se representa en el adjun-  
to plano la linea de fachada AB se si-  
tuara en una paralela al eje de la calle  
de Narciso Serra a la distancia de 7'50  
(siete metros cincuenta centimetros) cuyo  
eje se determinara uniendo los puntos  
N y P (cruces de ejes de las calles de Narciso  
Serra y Granada y trazo azul marcado  
en la fachada del cuartel de los Docky  
respectivamente); la linea de fachada  
CD se situara en una paralela al eje de la  
calle de Granada a la distancia de 7'50 (siete  
metros cincuenta centimetros) cuyo eje se deter-  
minara uniendo los puntos N y M (cruces de  
ejes de las calles de Granada con Narciso  
Serra y Juan de Urbieto respectivamente);  
ademas los encuentros de ambas alineaciones  
se achaflanaran en una linea de 4'00 (cuatro  
metros)

Debo advertir que no hay ni apropia-  
cion ni expropiacion, segun lo manifestado  
por el propietario, puesto que el terreno  
lo ha adquirido libre de calles.

En cuanto a las rasantes se obtendran  
pasando de nivel el punto P al p. y subiendo

con una pendiente de 0,046 (cuarenta y seis milésimas) por metro para el eje de la calle de Narciso Serra. Para la calle de Granada se subirá con la pendiente de 0,033 (treinta y tres milésimas) por metro, teniendo en cuenta que los platillos son horizontales.

La primera hilada de cantería deberá quedar de 0'20. á 0'30 (de veinte á treinta centímetros) mas baja que la rasante y de 0'10. á 0'15 (de diez á quince centímetros) mas altos los batientes de las puertas.

Debe entenderse que estas rasantes son provisionales interin se termine el estudio general.

Madrid 8 de Febrero de 1884

El Org<sup>to</sup> de la 2.<sup>a</sup> Sección del Ensanche

DERECHOS DE ALINEACION

PESETAS cincuenta.

MADRID 8 DE FEBR. DE 1884



*Carlos Vazquez*

Marzo 20

En Comision especial de Ensanche.

Vuelvo al S. Arquitecto de la 2.<sup>a</sup> Sección para que se sirva informar si pertenece al Ench. Ayuntamiento la calle que se interesa, o en caso contrario si el propietario se halla dispuesto á que se lleve á cabo la explanacion.

El Vice-Presidente

*Juan Vazquez*

*[Signature]*

*[Signature]*

Comision de Ensanche

148  
160

En cumplimiento del decreto que antecede tengo el honor de manifestar á V. S. S. que en 26 de Enero de 1882 D. Vicente Garrasco en representacion del Excmo Sr Marques de Santa Marta solicitó del Excmo Ayuntamiento la alineacion de unos terrenos llamados "Pico" y "Patería", comprendidos entre las calles del Pacifico Narciso Serra y Ronda de Vallecas; que dicho acto de tira de cuerdas se verificó en 9 de Febrero de 1882, resultando una expropiacion de seis mil novecientos treinta y siete metros cuadrados ochenta y cuatro decimetros, que á diez pesetas metro cuadrado importan sesenta y nueve mil trescientas setenta y ocho pesetas cuarenta centimos.

Estos son los datos que, referentes á dicho asunto, existen en la oficina de mi cargo, e ignoro si tuvo lugar ó no la expropiacion indicada, y por tanto si ha sido ó no adquirido por el Excmo Ayuntamiento el terreno, que se interesa en el decreto de V. S. S.

Es cuanto me ocurre exponer á V. S. S. sobre este asunto.

Ma

Madrid 31 de Marzo de 1884.

El Org<sup>to</sup> de la 2<sup>a</sup> Seccion  
del Engranche

Carlos Pelaez



*Alineacion señalada al Sr. Roswag.*

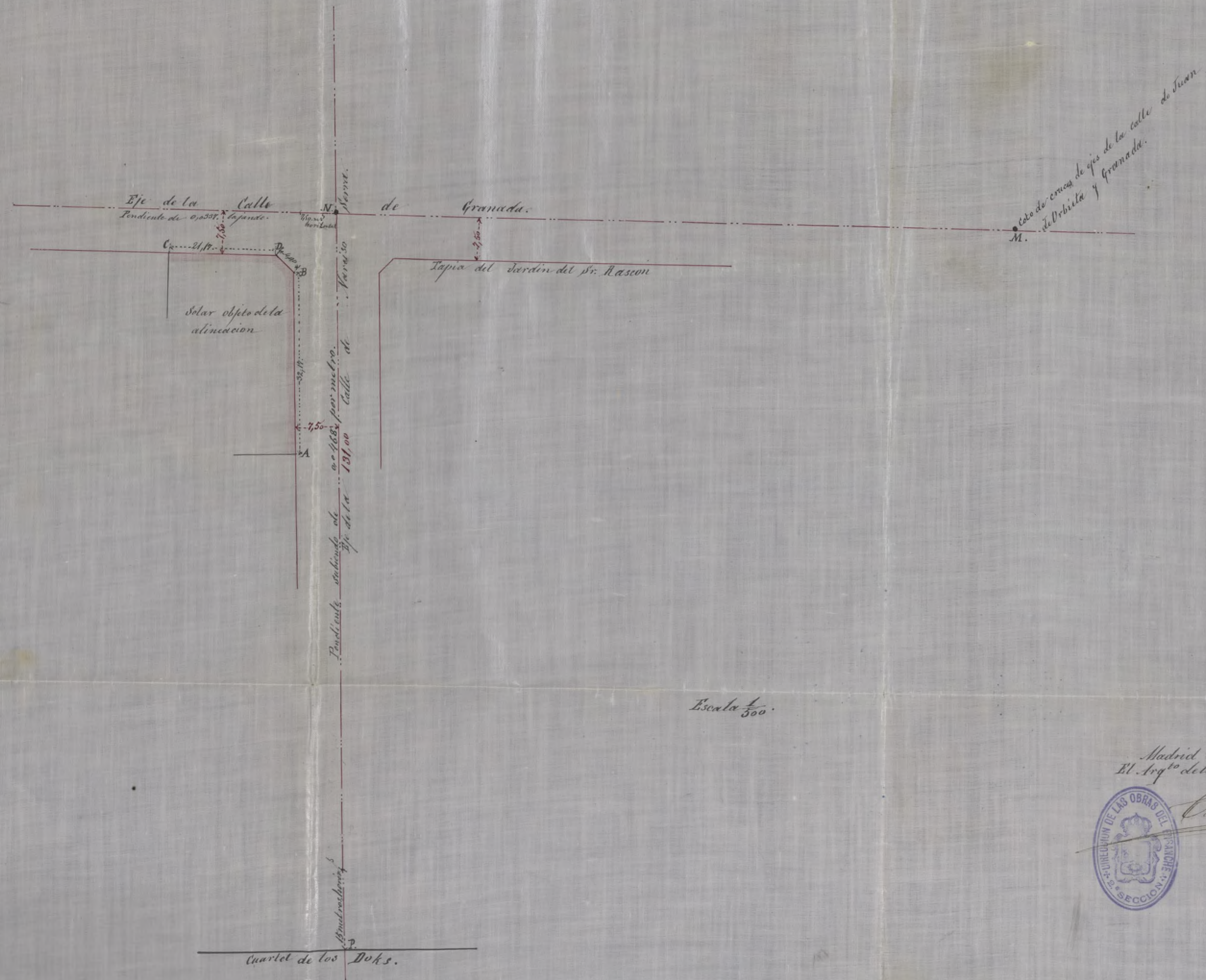

Madrid 8. de Febrero de 1884.  
El Arq<sup>to</sup> de la 2.<sup>a</sup> Seccion del Ensanche



*Carlos V. Nieto*

Talon núm. 00157

CONTADURIA

DEL

AYUNTAMIENTO CONSTITUCIONAL

DE MADRID

SECCION DE INGRESOS.



Número

2793

AÑO ECONÓMICO DE 1882 A 1884.

# ARBITRIOS SOBRE SERVICIOS MUNICIPALES.

El Recaudador de fondos municipales hará efectiva de D. Alfonso

la cantidad de cincuenta pesetas

que le corresponde satisfacer por una casa de cuerda

para un terreno sito en la calle de Granada

opuesta a la de Narciso Serra

Madrid 7 de Enero de 1884.

pesetas

Recibo la expresada cantidad.

EL RECAUDADOR,

EL CONTADOR,

P. D.

Ayuntamiento de Madrid

Este recibo es nulo si carece de la  
firma del Recaudador.

Al Sr. Srío de la Junta Consultiva  
Municipal -

Madrid 9 de Enero del 1882 -

Decretada por el Excmo Sr. Alcal  
destitución de su cargo en el solar de  
la calle de Granados esquina a la  
de Navarro Serra, solicitador por D.  
Alonso Rosvray, tengo el gusto de  
participárselo para los efectos de lo  
acordado por el Excmo Ayuntamiento

Dijo H<sup>o</sup> =



10

R-34-83-3ª

R. G. f.º 2.400

Excmo. Sr. Presidente del  
Ayuntamiento Constitucional de  
Madrid.

Excmo. Sr. :

Don Alfonso Roswag y Nogier,  
vecino de esta Corte, con domicilio  
en la Carrera de San Jerónimo  
número treinta y nueve, cuarto  
principal, con cédula personal  
número seiscientos ochenta y ocho,  
tiene el honor de acompañar  
a V. E. para los efectos corres-  
pondientes, los planos del edificio  
que proyecta construir en un  
solar de su propiedad, situado  
en el Barrio del Pacífico, esquina  
à las calles de Narciso Serra  
y de Granada, del que se ha  
hecho ya la correspondiente tira  
de cuerda.

A. V. E. por tanto suplica  
se sirva autorizar la construcción

4/

projetada en los planos, bajo la  
dirección facultativa del arquitecto  
firmante de los mismos, Señor  
Don Ricardo Velazquez y Bosco  
Dios que a V. E. m. d. al.  
Madrid 15 de Marzo de 1884

El arquitecto  
Ricardo Velazquez  
Bosco

A Rosendo

Excmo. Señor Presidente del Ayuntamiento  
Constitucional de Madrid



## Memoria

La casa que se trata de construir destinada a habitación y talleres de estampación del establecimiento fotográfico de los Sres. J. Lamiert y C.<sup>a</sup> en el solar situado en la calle de Granada, esquina a la de Lascio Serra, constará de piso de sótanos de cuatro metros de altura, de planta baja de cuatro metros treinta y cinco centímetros de altura y de planta principal en la cual, según se indica en los adjuntos planos—estará situada la galería y los talleres de tiraje.

La construcción será toda de fábrica de ladrillo recocido en sus paredes y los pisos con viguetas de mero de 0.<sup>m</sup> 16 de altura. Las fachadas cuyo espesor será de 0.<sup>m</sup> 88, constarán, primero de un zocalo de piedra sillera hasta la altura



de 1.<sup>m</sup> 20 sobre el que se levantará  
el resto de la fachada, contruida con  
ladrillo fino al decubrento, y sus impor-  
tas y cornisas decoradas con arulejos ó pla-  
cas de ladrillo esmaltado

La casa estará, por la calle de  
Granada, precedida de un pequeño  
jardín - según se indica en el adjunto  
plano - y por lo tanto, retirada cinco  
metros de la línea de la calle, cuya línea  
se cerrará con una verja de hierro lo-  
cada sobre un zocalo de sillero.

Madrid, 19 de Mayo de 1884

El Arquitecto

Ricardo Velazquez

Bono



*Leche*

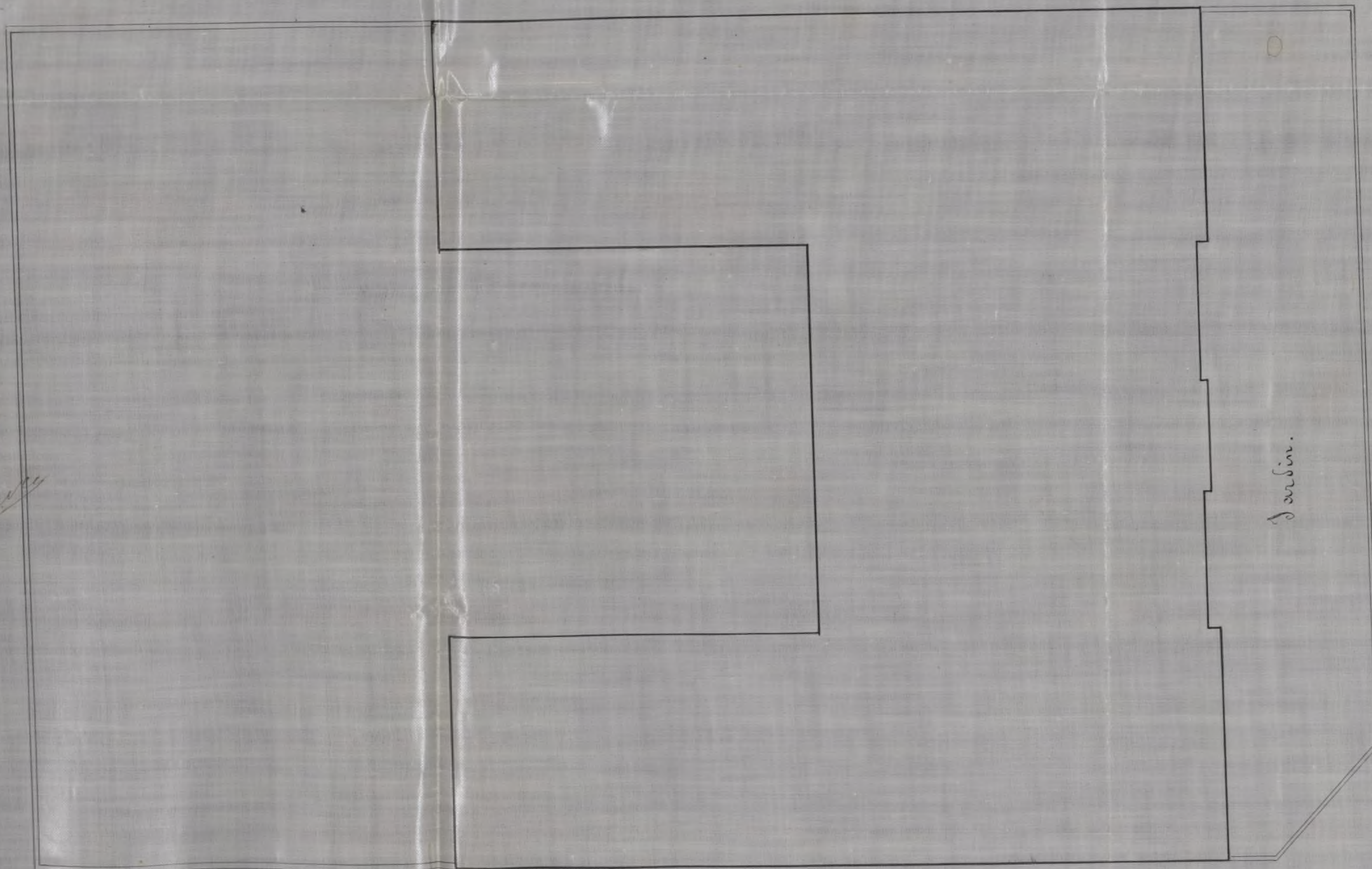

Calle de Marino Suras

Calle de Granada

Escuela de Sol por metro.



Madrid de Marzo de 1884

El Arquitecto  
Ricardo Blázquez

*[Signature]*

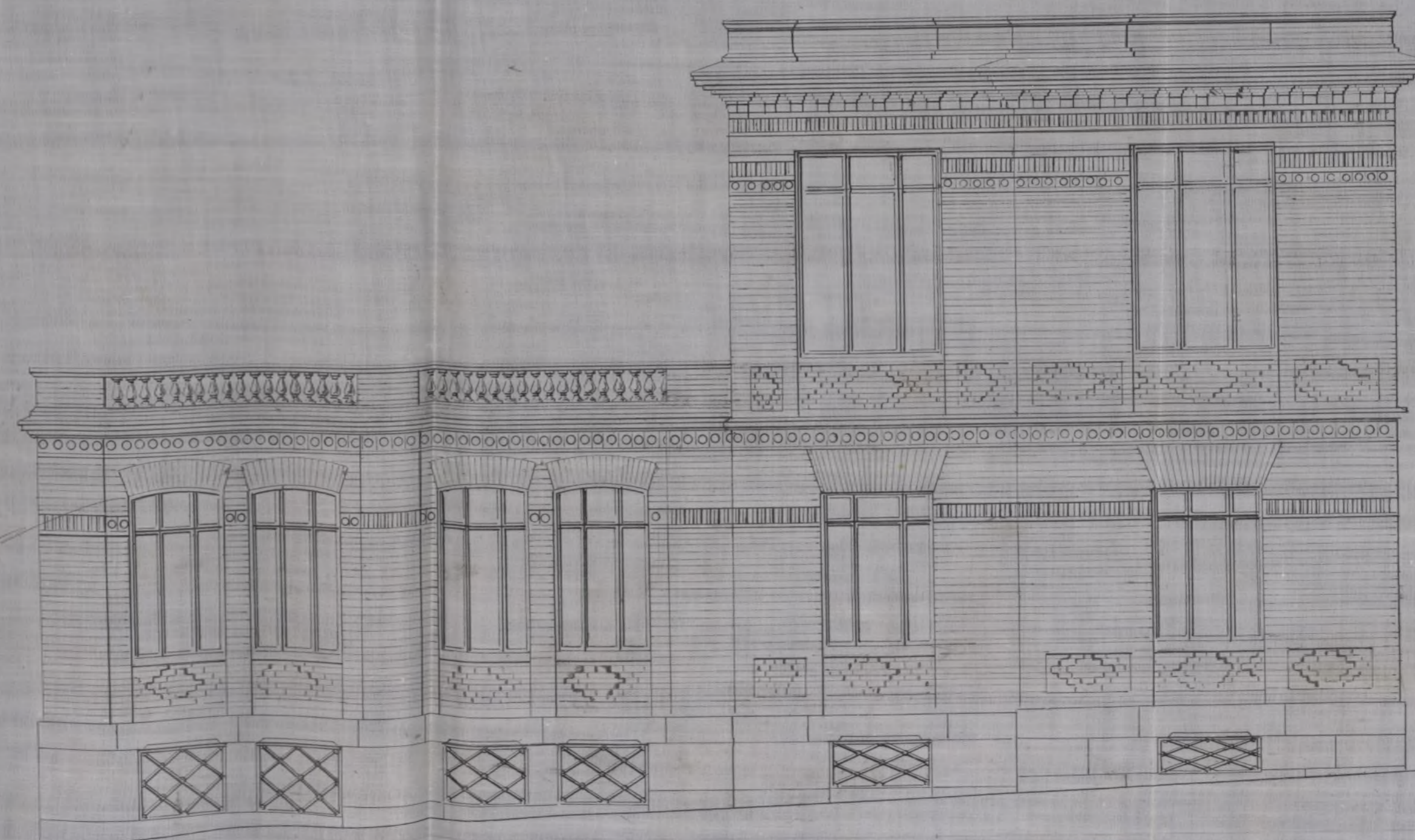

Escala de 8.615. por metro.

Fachada de la calle de Nariso Soria:—



Madrid de Marzo de 1884  
El Arquitecto  
Nicasio Velazquez  
Dono

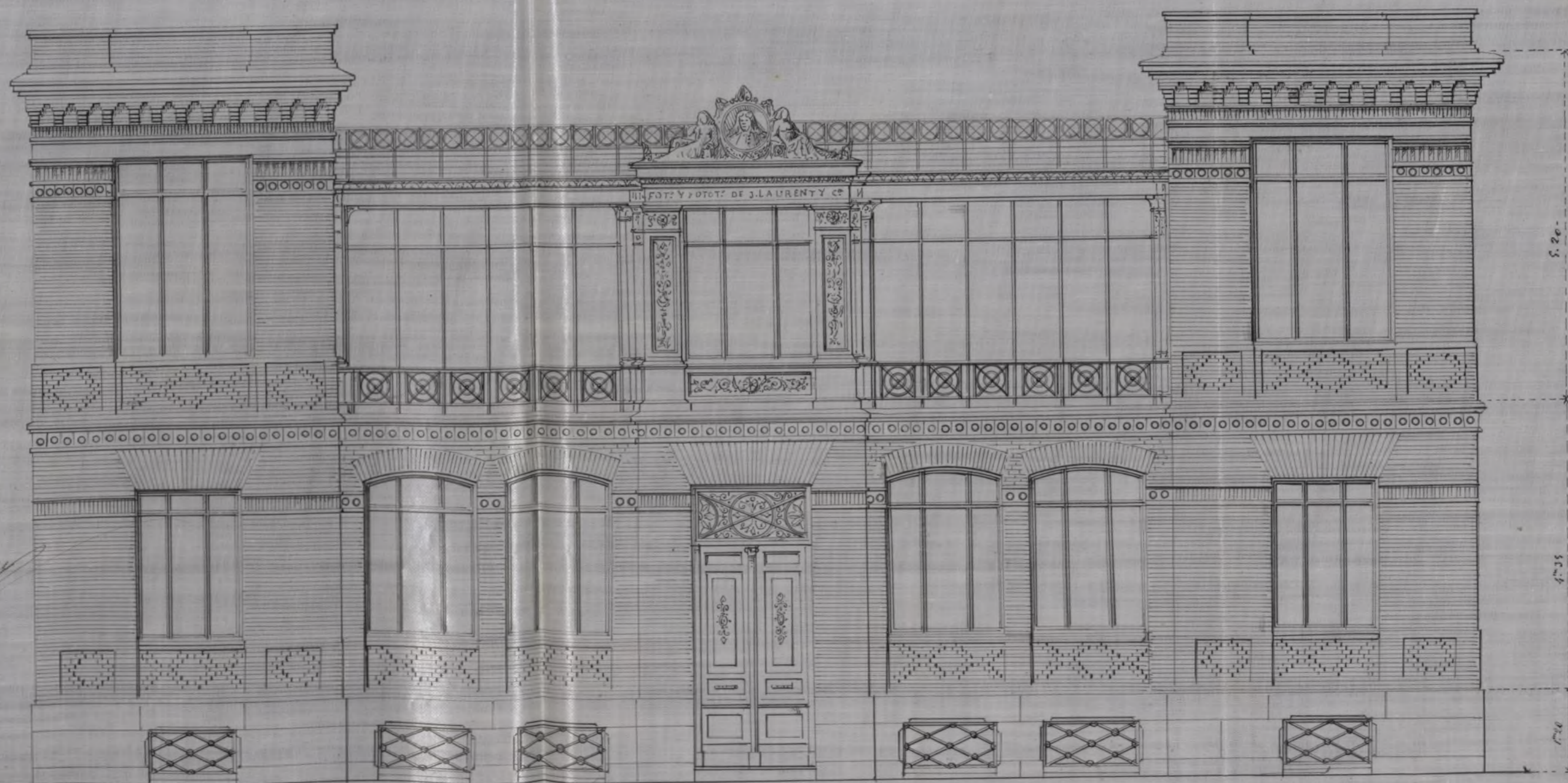

Escala de 0.05 por m.

Fachada de la calle de Granada.



Madrid de Mayo de 1884  
El Arquitecto  
Ricardo Velázquez  
Danco



Marzo 12 de 1884

Pase a la Comision de Ensanche  
previo informe del Sr Arquitecto de la 2.<sup>a</sup>  
seccion del Ensanche

*[Signature]*

Pres de la Comision de Ensanche

Examinado el plano de fachada y memoria descriptiva de la casa que por cuenta de D. Alfonso Roswag y Noguer se piensa construir en un solar de su propiedad, sito en la calle de Granada con vuelta a la de Narciso Serra, formado por el Arquitecto de la Academia de Bellas Artes de San Fernando D. Ricardo Velazquez Bosco, los hallo conformes a lo prevenido en las Reales ordenes de 10 de junio de 1854 y de 20 de Abril de 1867, pudiendo por lo tanto el Excmo Ayuntamiento conceder la licencia que se solicita, siempre que la construccion de la finca se sujete al disenio presentado, y ademas se observen cuantas prescripciones se marcan en las Ordenanzas municipales y demas disposiciones vigentes para la construccion de fincas urbanas en esta capital y en las circulares de 13 y 20 de Agosto de 1857 dirigidas a los Tres Tenientes de Alcalde como amplia-

cion del artº 100. de las referidas ordenanzas.

Las aguas pluviales deberán ser conducidas por la atarjea, que al efecto se construya, a la alcantarilla general; en los sitios en donde todavia no se halle construida dicha alcantarilla vertera por debajo de la acera, segun esta mandado en 13 de Marzo de 1884 por el Excmo Sr. Alcalde Presidente

La valla indispensable para la obra se colocará a la distancia de dos metros de la linea de fachada y tendrá la altura de 1'95 (un metro noventa y cinco centímetros) ocupando de la via pública una superficie de ciento diez y ocho metros cuadrados seis decímetros.

D. S. S., apesar de lo expuesto, acordarán lo que crean mas conveniente.

Madrid 22 de Marzo de 1884

El Argº de la 2.ª Seccion del Ensanche

Carlos Marín



Mayo 21 de 1884

En Comision especial de Ensanche

Pase este expediente al Sr. Arquitecto de la 2.ª seccion, con oficio, pidiendole manifieste la alineacion oficial de la calle de Granada y si por efecto de algun error, esta varia de el eje de dicha via

El Vice Presidente.

José María

Vizca

SECCION DE ENSANCHE



16122

La Comision especial de Ensanche que tengo el honor de presidir por delegacion del acuerdo en sesion celebrada el 21 del actual, oficiar a V., para que se sirva manifestar de un modo claro y preciso, la alineacion oficial de la calle de Granada y si por efecto de algun error, esta variada en eje.

Lo que en cumplimiento de lo acordado, comunico a V. a los fines expresados.

Dios guarde a V.  
m<sup>ta</sup> ad

Madrid 23 de Mayo de 1884

El Vice-Presidente

*Don Francisco*  
*Rivero*

Sr Don Carlos Velasco, Arquitecto de la 2ª seccion del Ensanche de esta Capital

En cumplimiento del  
 acuerdo de S.<sup>a</sup> P.<sup>a</sup> para  
 que de una manera cla-  
 ra y precisa manifies-  
 te la alineacion de la  
 Calle de "Granada" o si  
 por efecto de algun  
 error esta variado su  
 eje", debo decir a S.<sup>a</sup> P.<sup>a</sup>  
 que la alineacion seña-  
 lada no ha sufrido alte-  
 racion ninguna y su  
 eje corresponde al del  
 proyecto del Ensanche  
 conforme al que se han  
 fijado anteriormente las  
 alineaciones a la finca  
 del Sr Conde de Plascon  
 y otros, y por ultimo

comprobado al marcar  
sobre el terreno los ejes  
de estas calles para en-  
lazarlas con las de la  
nueva barriada que el  
Real Patrimonio ha  
proyectado en los terrenos  
del Olivar de Atocha.

Así, pues, al hacermi  
cargo del contenido de  
esta comunicacion y  
del expediente de alineo-  
ciones y construccion  
del Sr. Prosvag, que lo  
acompaña, debo tam-  
bien decir que las ali-  
neaciones en él fijadas  
son las que correspon-  
den a lo anteriormente

expuesto.

Es cuanto, repito en  
cumplimiento de lo  
acordado por S. S. S., ten-  
go el honor de manifes-  
tar

Dios guarde a S. S. S.  
muchos años. Ma-  
drid 27 de Mayo de  
1884.

El Dir.<sup>to</sup> de la D<sup>ca</sup> Seccion del Ensanche



Carlos Viana

Pres de la Comision de Ensanche

H. Ma

Arid 6 de Junio de 1884.

En Comision especial de Excmo. Sr. D. Juan de Dios.

Con el fin de acceder a lo solicitado por el recurrente, remítase atenta comunicacion al Excmo. Sr. Marques de Santa Marta interesandole el permiso para proceder a la apertura de la calle de granada reservandose todos los derechos actuales de propiedad de que se halla en uso.

El Vice-Presidente

Juan de Dios  
Vique

Sr Arquitecto de la 2ª sección del  
 Eramanche

Se Comisiona de Eramanche que ten  
 go el honor de Prendir por delegación  
 de Sr Acordó en sesión celebrada el  
 21 del cto. oficiar a él para que se sirva  
 manifestar la alineación ~~que debe alinearse la~~  
~~calle~~ oficial de la calle de Granada y  
 si por efecto de algún error está o no veria  
 de el eje de la referida vía

Lo que en cumplimiento del citado  
 acuerdo comunico a él por los efectos expre  
 sos

O. D. S.  
 Madrid 23 de Mayo de 1884

Exmo Sr Marqués de  
Santa Marta

Exmo Señor

La Comisión especial de Enanche de esta Real Corporación, deseara de mejorar en lo posible las condiciones de viabilidad de la zona del Enanche de este capital y siendo la calle de Granada una de sus mas importantes vías, ha acordado dirigirse a V. E. como tengo el honor de verificarlo a fin de que manifieste si tiene inconveniente en que se ocupen con dicho trazado, terrenos de su <sup>parte</sup> ~~propia~~ ~~propiedad~~, asegurándole que en nada se les vanaràn sus derechos de propiedad, y ~~solo se acuerda condonar~~ que la Comisión respeta y que <sup>atenderá</sup> ~~se~~ <sup>en su día</sup>.

Lo que tengo el honor de comunicar a V. E. para su conocimiento y efecto

Dios &

Madrid 17 de Julio de 1884

R. L. P. 2.4.81



N. 3.017.972

R-24-83-2

Excmo Señor

El que suscribe, a nombre de D. Alfonso Reuswag, habitante en esta villa Carrera de S. Jeronimo n.º 33; teniendo presentada una demanda de licencia de construccion con fecha 15 de Marzo ultimo a ese Excmo Ayuntamiento de su cargo; en cuya demanda se pide como requisito indispensable para poder construir el desmonte de la calle de Granada, el trazo que corresponde, de la de Sarciso Serra a la ronda de Valleca, y en vista de la tramitacion tan larga que se necesita para hacer dicho desmonte Suplico; se sirva ordenar se le expida la licencia de construccion, no siendo tan indispensable por el momento; por tener un medio de entrada en los materiales; por un buco provisional que podemos dejar por la Calle de Sarciso Serra, en tanto se ventila el desmonte de la calle de Granada, por donde, se ha fijado la

A. V. E.



Extraído de la finca!

Justicia que no eluda merced de la  
rectitud de V. E. cuya vida guardo. D. Rm. P.

Madrid 19 de junio de 1884.

P. A. de D. Alfonso Raveaga.

Franco Sanchez



(Cid. m. m. 44 y 406.571-9ª clase- 29 de Diciembre 1883 = Huertas)

20 Junio 84 -

Pase a la Comision de Ensanche

Franco

Junio 26

En Comision especial de Ensanche.

Pase a informe del S. Arquitecto de la 2.ª Seccion  
para que en vista de la presente instancia informe  
lo que se le ofrezca.

El Vice-Presidente

Franco

Verga

Señor Ilustre Presidente del Excmo Ayuntamiento  
de esta Corte.

En cumplimiento del decreto, que antecede y enterado del contenido de esta instancia, en la cual solicita D. Francisco Sanchez, en representacion de D. Alfonso Prosswig, que se le expida la correspondiente licencia de construccion, apesar de no estar hecha la explanacion del trozo de la calle de Granada, comprendido entre la de Narciso Serra y Ronda de Salicaz, fundandose el recurrente en los graves perjuicios, que se le irrogan, por la larga tramitacion del expediente de explanacion del mencionado trozo de calle, el que tiene el honor de informar es de opinion que puede concederse dicha licencia con la condicion de queda finca, que se piensa ejecutar, se coloque en la rasante oficial, que le fue señalada al interesado en 8 de Febrero del presente año.

D. S., sin embargo, resolverán lo que crean mas acertado.

Madrid 5 de Julio de 1884,



El Arqto. de la 2.ª Seccion del Ensanche

*Carla Novas*



*H. Ma*

Madrid 10 de Julio de 1884

En Comision especial de Examen

La Comision en vista del precedente informe opina puede concederse la licencia con estricta sujecion al mismo.

El Vice-Presidente

Juan Arce

Vizcaya

Julio 12 de 1884

Expedare de licencia solicitada  
con arreglo a lo informado

Pozgaray



Recibida la licencia  
Madrid 18 Julio de 1884

P. O. Frant. Sanchez

Talon num. 03321

Número 234

25

CONTADURÍA

DEL

EXCMO. AYUNTAMIENTO CONSTITUCIONAL  
DE MADRID.

SECCION DE INGRESOS.



AÑO ECONÓMICO DE 1884 A 1885

# ARBITRIOS SOBRE SERVICIOS MUNICIPALES.

El Recaudor de fondos municipales hará efectiva de D. Alfonso

la cantidad de cinco duros

que le corresponde satisfacer por construir una casa en la calle de Granada enristra a la Narciso Serra y colocarla

Madrid 16 de Julio de 1884

Reciba la expresada cantidad.

EL RECAUDADOR,

*E. Pardo*

EL CONTADOR

P. D.

*Rodriguez*

Es nulo este recibo si carece de la firma del Recaudador.

on pesetas 512

L. Somalo Francisco y Leuch, Marques de Oyarzun  
Alcalde Pres.<sup>te</sup> del Com. Ayunt.<sup>o</sup> Con. P.<sup>o</sup> de esta M. H. N.<sup>o</sup>

Habiéndose solicitado por D.

M. Rosas y Nogues el permiso para construir en la calle de  
Navio Lina, siguiendo a la de Granadela  
se ha instruido el expediente correspondiente  
a virtud del cual se acuerda con la inf.  
delatamen de la Comision de H. M. de  
la Comision, siempre que la construccion se  
haga a cabo con sujecion al plano y me-  
morias presentados meritos por D.

Alonso ~~Somato~~ Velazquez, y ~~gob. nro~~  
y a los dignos de las ordenanzas, Reunio-  
civiles y y demas superiores vigentes,  
teniendo en cuenta ademas las disposi-  
ciones generales sin perjuicio al dno. apli-  
cable al caso y las particulares que  
figuran:

La calle para la obra ~~se colocara~~  
dentro de la altura de 1'95 metros que cubra  
se a la distancia de dos metros de la linea  
de fachada, ocupando de la via publica  
una superficie de 118 m.<sup>2</sup> 6 decimetros.

La linea de fachada AB se situara  
en una paralela al eje de la calle de Navio

Serra (como en el informe relativo a la traza de  
cuerdas ~~hasta~~ — una línea de 4 metros)

Las rampas se obtendrán pasando de  
nivel el punto P al P y subiendo con  
una pendiente de 0,046 por metro por  
el eje de la calle de N. Serra. Para la calle  
de Granada se subirá con la pendiente de  
33 milésimas por metro, teniendo en cuenta  
que las planchales son horizontales: todo según  
indica el adjunto croquis

Las aguas pluviales deberán ser conducidas  
por la atarjea que al efecto se cons-  
truya a la alcantarilla general: en los  
sitios en donde todavía no se halla con-  
struida dicha alcantarilla se vertirá por debajo  
de la acera, ~~según~~

La primera hilada de cantenías deberá  
quedar de 20 a 25 centímetros ~~por~~ por debajo  
de las rampas y elevadas sobre la misma  
de 10 a 15 en batientes de las puertas  
Madrid 16 de Julio de 1884.

## ENSANCHE

Esta licencia no será válida  
si no se presenta para su toma  
de razón en la Tenencia Alcaldía  
del Distrito.

El Secretario

Hecho

En cumplimiento de lo que prescribe el art. 90  
de la vigente ley de Ensenche, el de 25 pto  
conforme a esta licencia queda suspendido  
y remitido al expediente.