Leg° 82. N.° 10.

Mus 67-43 1

Len

S.ra Ravoso:

Leg.° 3.° n.° 13.

Lafuncion de la =

Ravoso:

:Pieza de Musica:

:Y fin de fiesta:

: De Laserna :

Ayuntamiento de Madrid

All.o

Prno

f

Ayuntamiento de Madrid

Rez.do 5.ra Mayora:

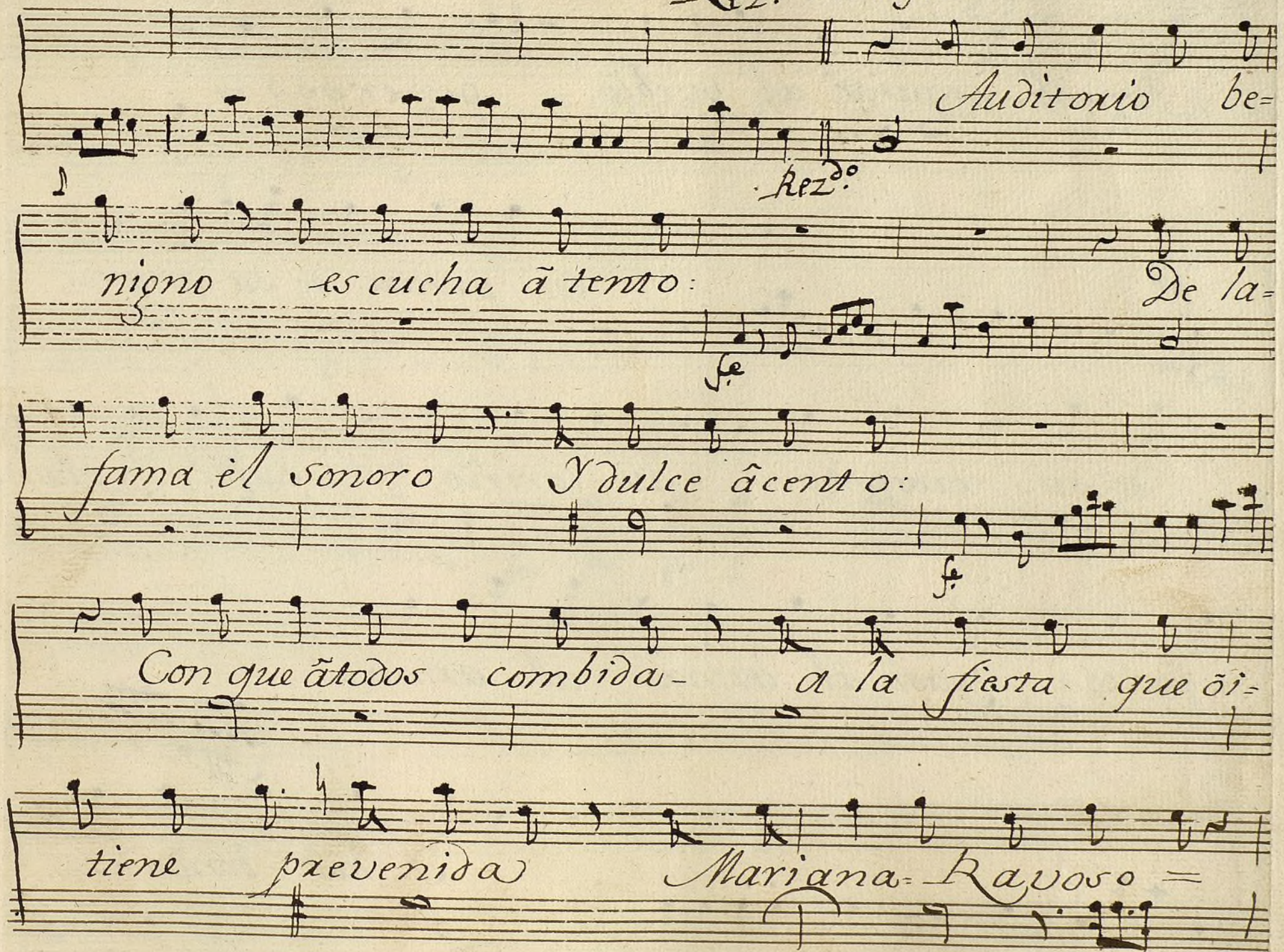

Ayuntamiento de Madrid

Para ob sequiar al pueblo, generoso -

P.º

En prueva de su Amor -

And.te

de su rrespeto - su cariño sufeè, y grande ã=

fecto, yasi ãl arma= al arma=

All.º

Y las bondades -

Ayuntamiento de Madrid

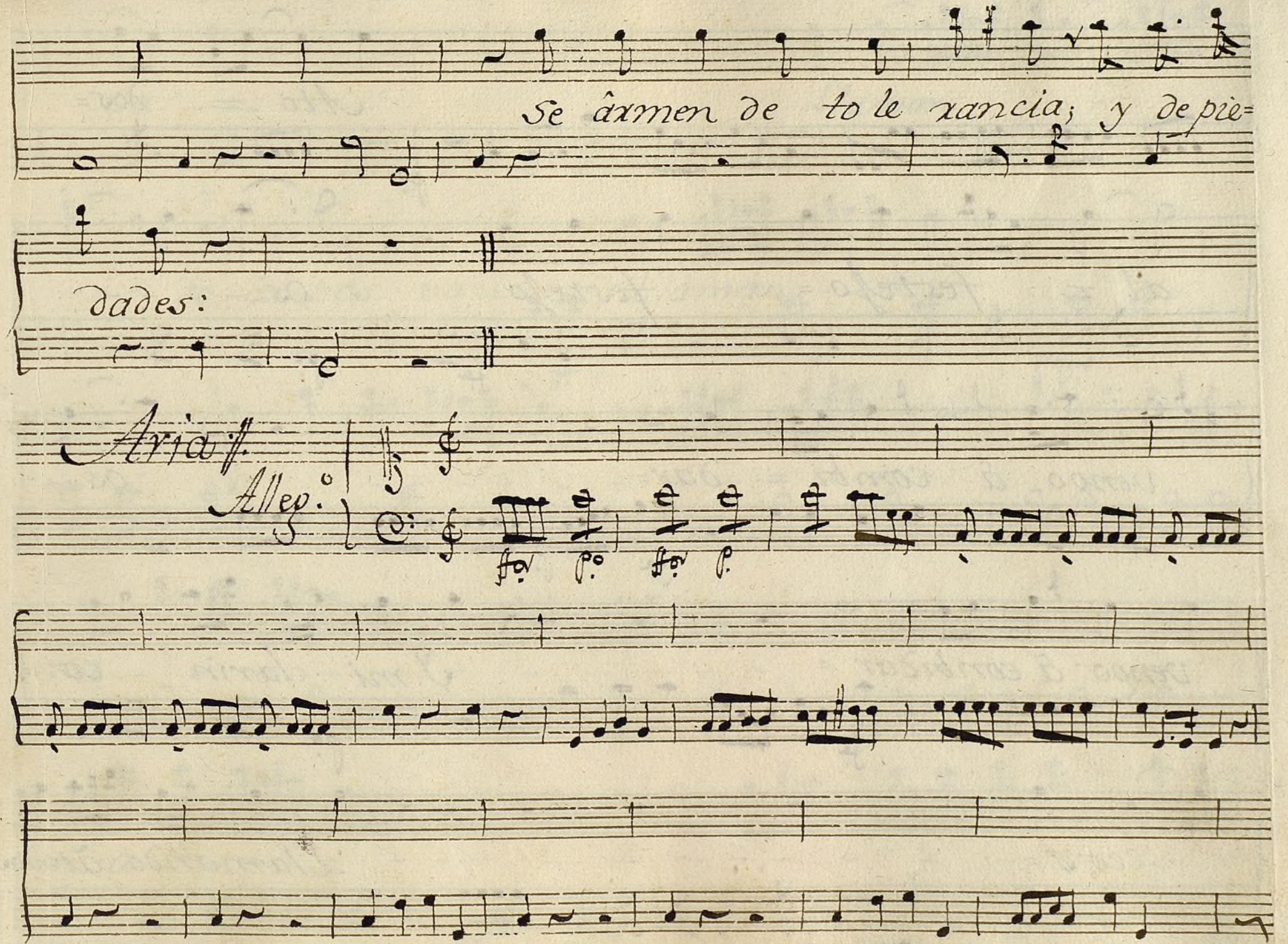

Ayuntamiento de Madrid

Ato = dos=

al = festejo= festejo= ós - - - -

vengo â combi = dar= ós -

vengo â combidar = Y mi clarin con=

eco = Llamando ătodos=

Ayuntamiento de Madrid

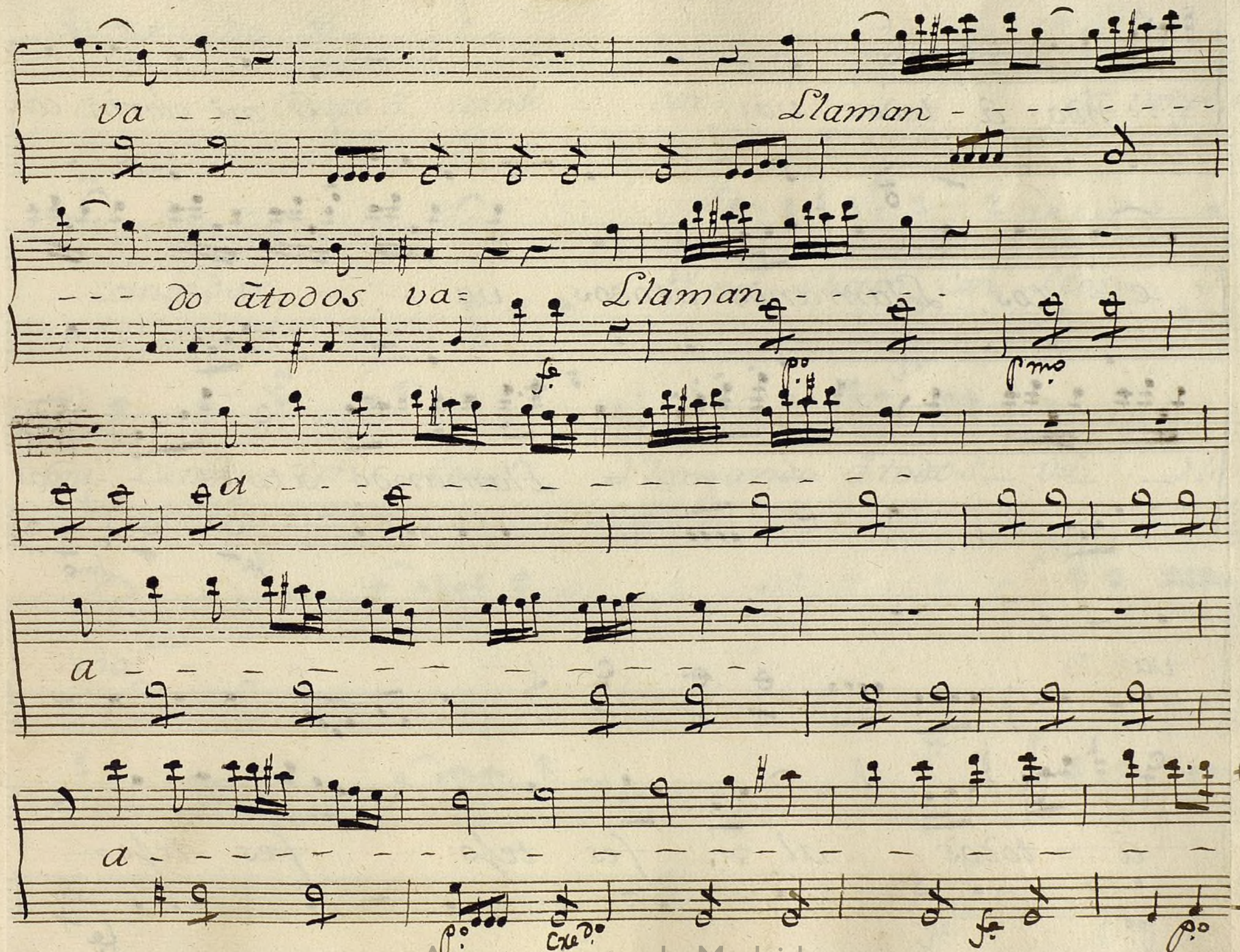

Ayuntamiento de Madrid

---ndo à todos va: Y mi clarin con

e= cos, Llamando ãtodos- va — — — — —

— — — — — — — Llamando ãto — — — dos

va:

ã todos al= fes teſo: fes teſo=

Ayuntamiento de Madrid

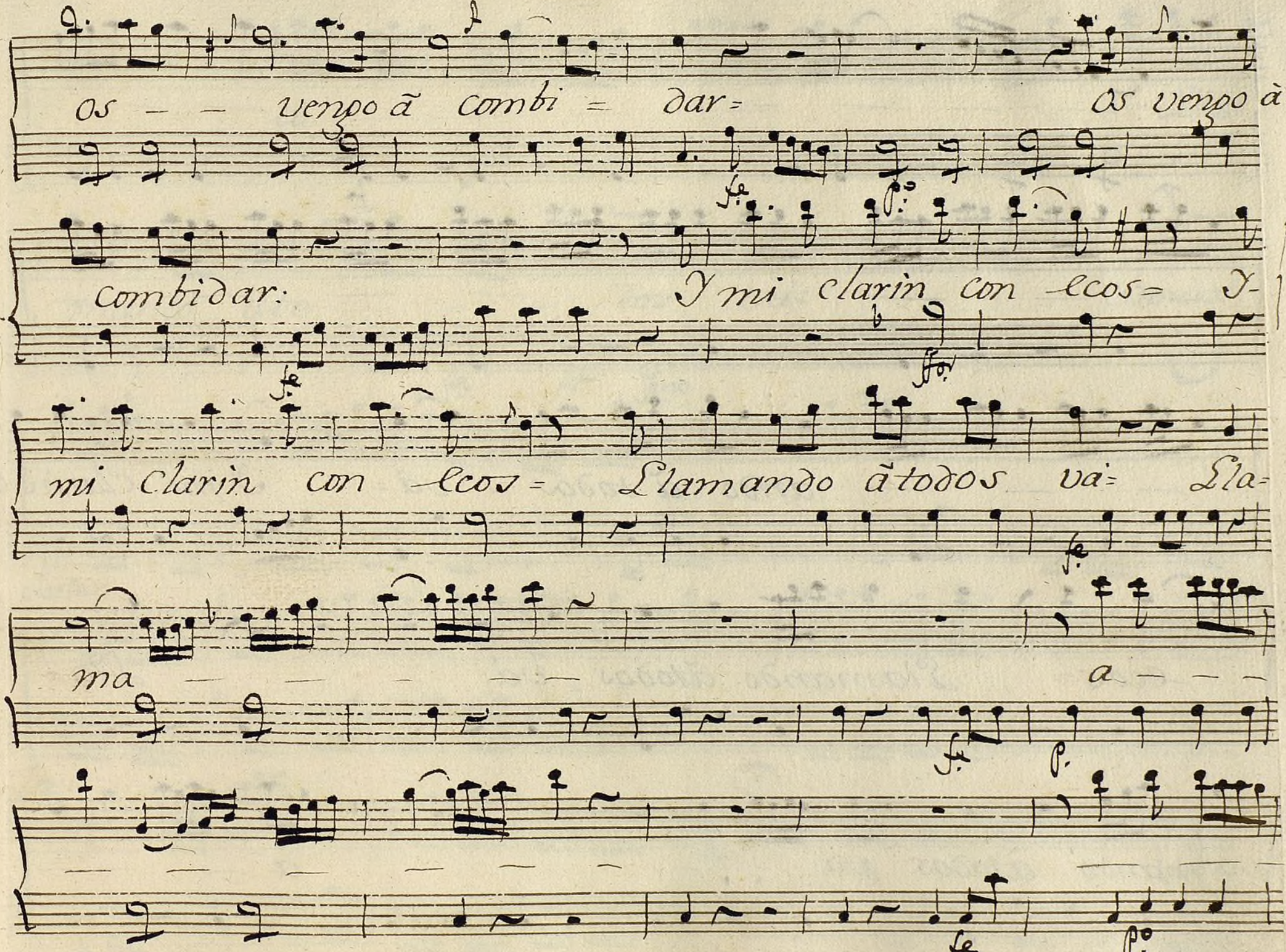

Ayuntamiento de Madrid

ando à todos và= Y mi clarin con=

ecos= Llamando ätodos và: Lla=

mando àtodos và - - - - a - - -

Ayuntamiento de Madrid

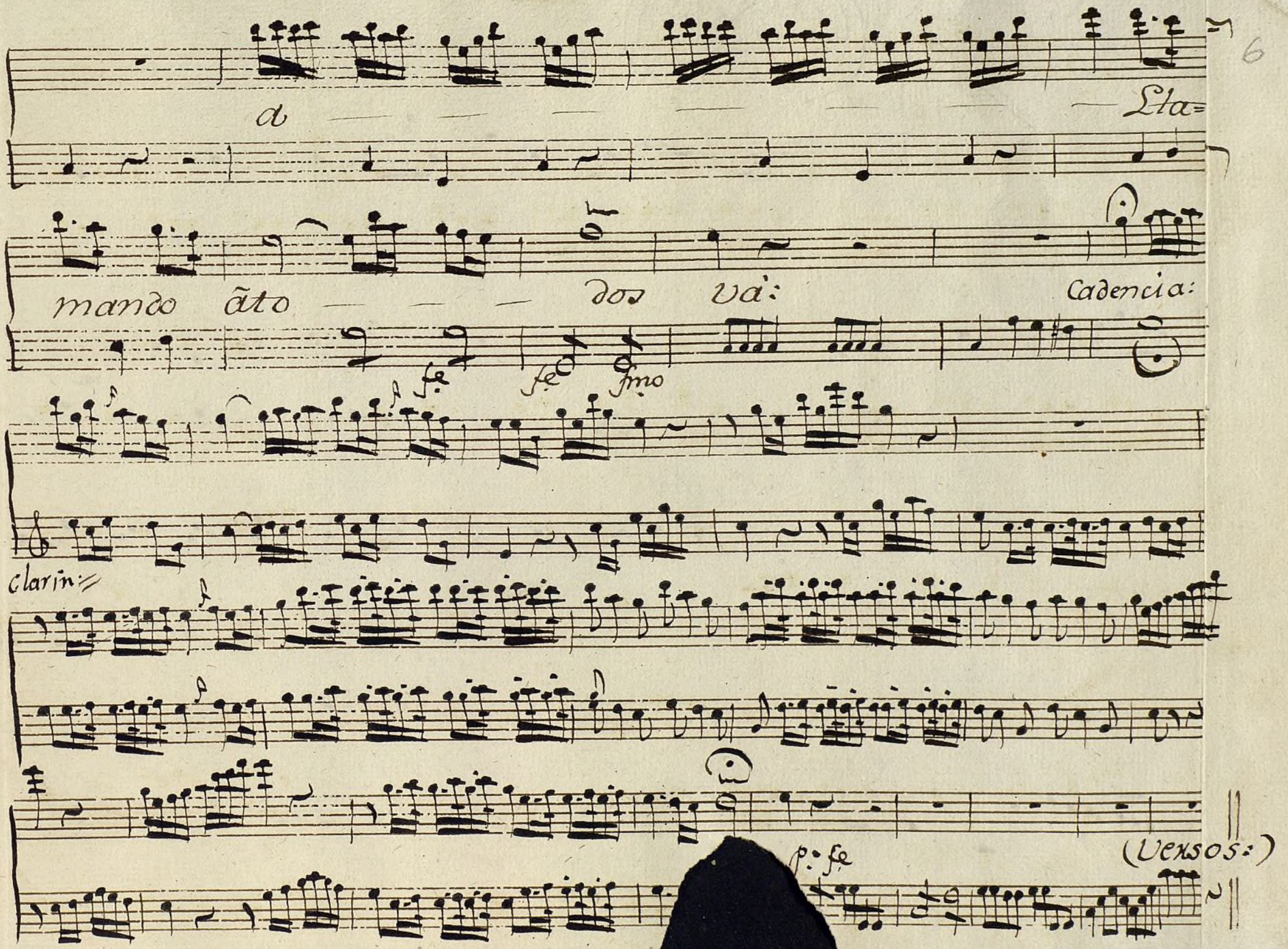

Ayuntamiento d

Marcha.

p. f. p f

tod.s y tod.s

(Rob.s Max.no y cas.s) Admite auditorio exacto-

nto de Madrid

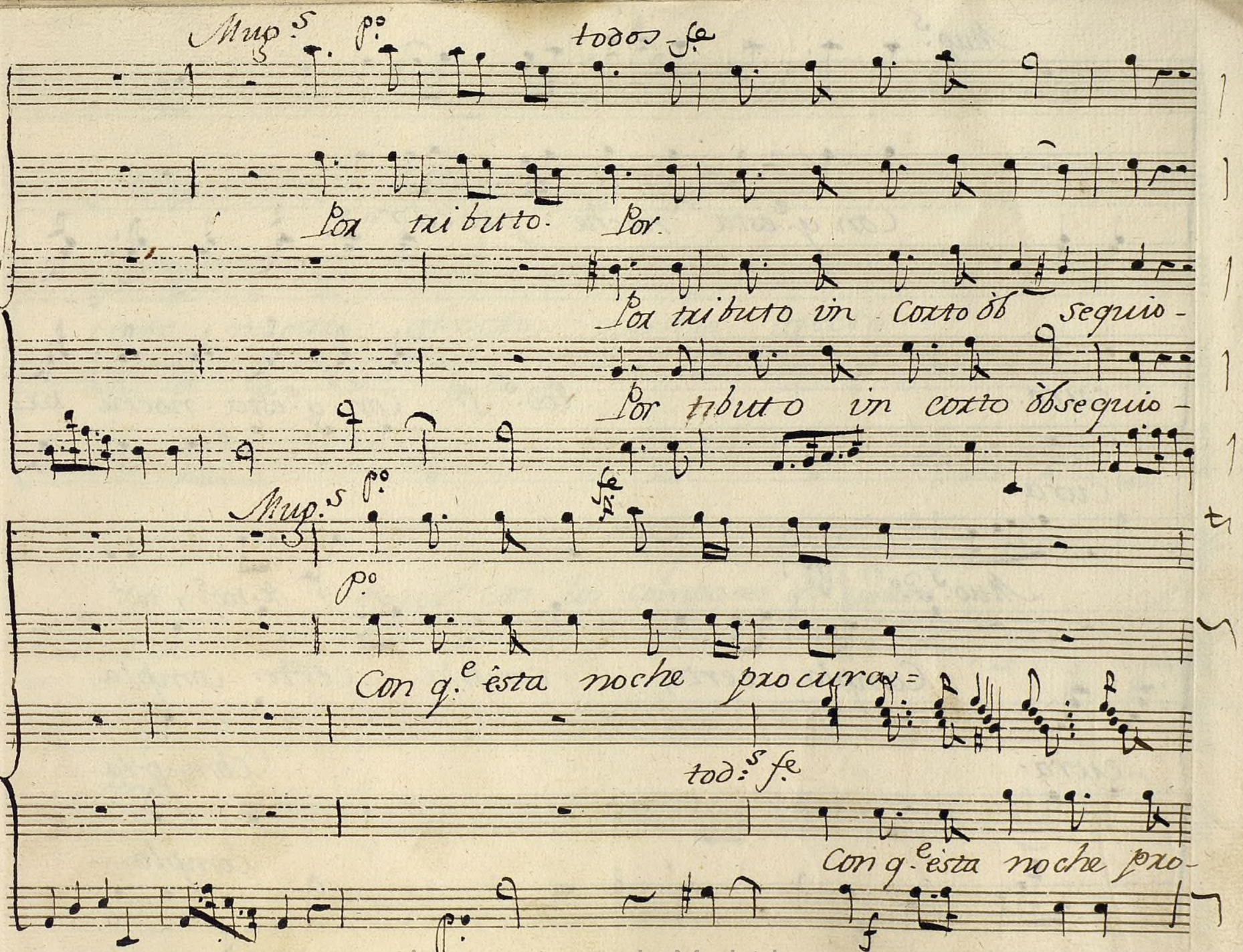

Ayuntamiento de Madrid

Mug.s

Con q.e ésta noche procura

cura.

tod.s fe. Con q.e ésta noche pro

cura:

Mug.s P.o

P.o

fe. tod.s y tod.s

Compla certe, compla certe: compla

cura:

com pla-

compla-

P.

f

Ayuntamiento de Madrid

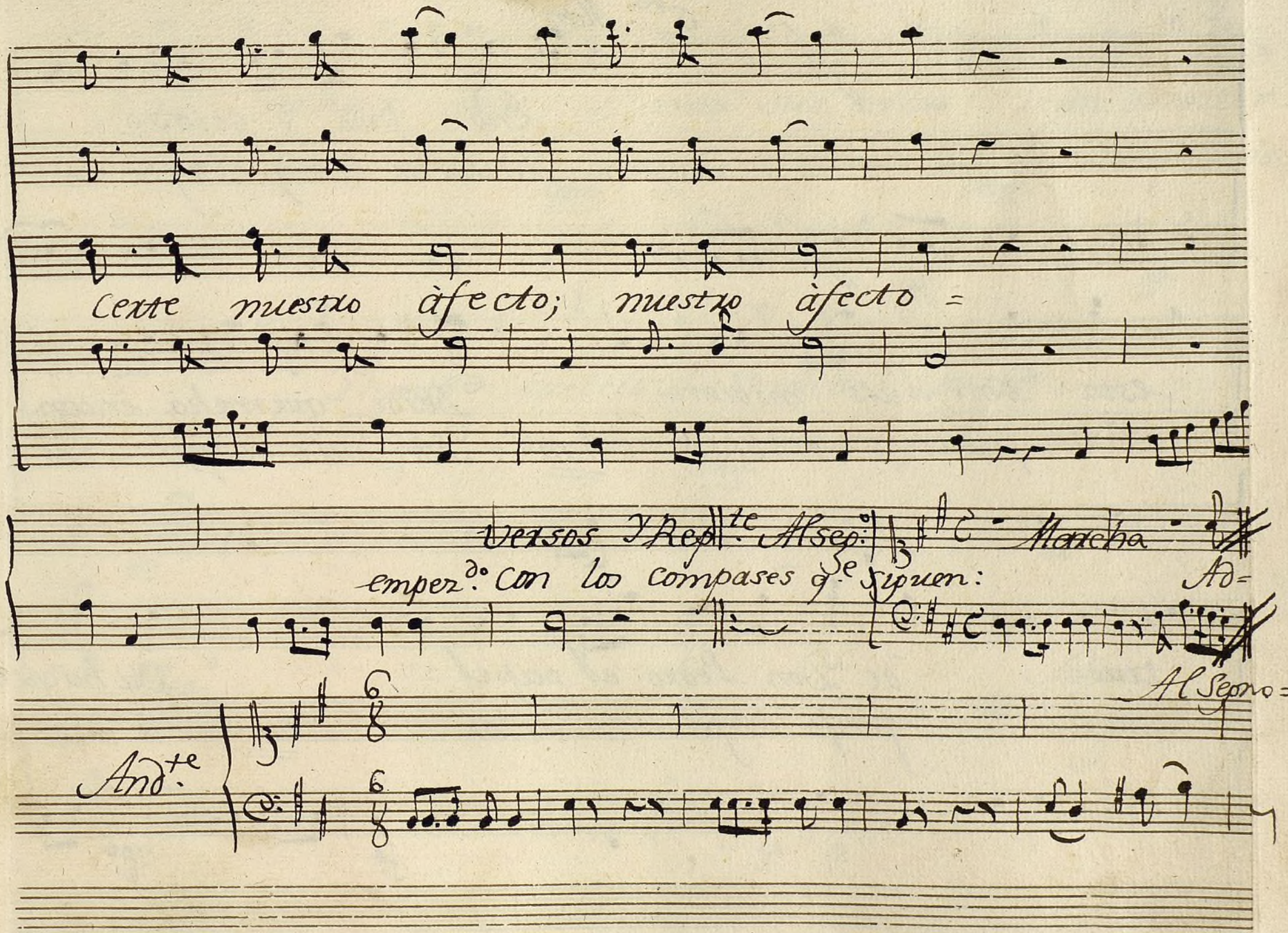

Ayuntamiento de Madrid

Sra. Manla

Eno jado y celoso-

Camas... Buelvo áunq.e estoy celoso-

fe.

esta Don Luis mibien Desde que me hà encon=

a mi querida hàblar Manla Don Luis aqui sea

fe.

trado de Don Pedro el papel- Ya hà quatro-

cerca finjo ènfadada èstar- cams. a Dios se-

fe. po.

Ayuntamiento de Madrid

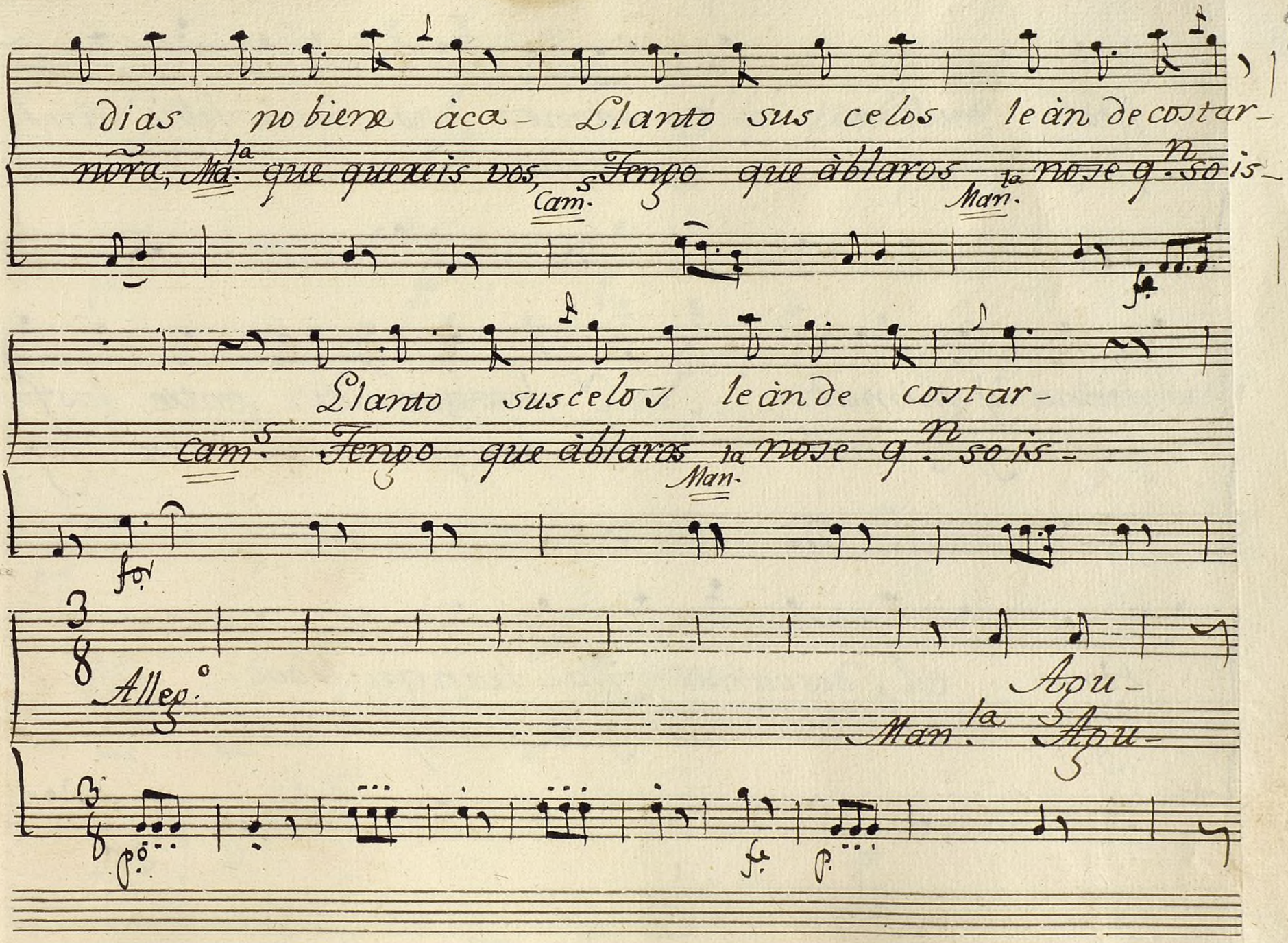

Ayuntamiento de Madrid

sita pulida Co samos dando á libio ámi-
sita pulida Cosamos dando á libio ámi

pena y mimal- Y busquemos entre lasfa-
pena y mimal- Y busquemos entre lasfa-

tipas A descanso y la tranquilidad-
tipas A descanso y la tranquilidad-

fino

Ayuntamiento de Madrid

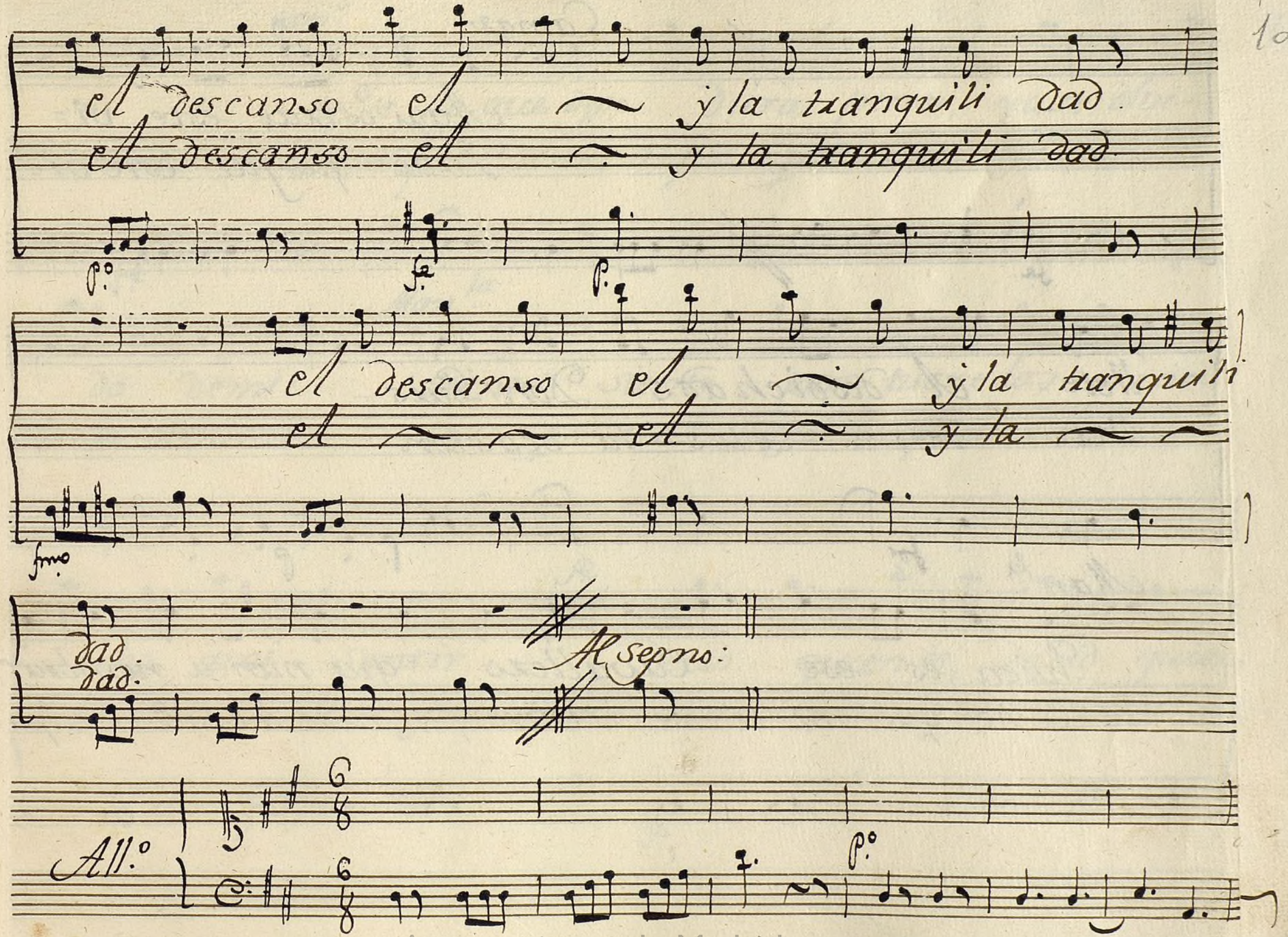

Ayuntamiento de Madrid

Camas.

Aqui òstrae èste vi=

Dice que fue èste vi-

llete el desdichado Don Luis-

llete de sus celos la ocasion

Man.la

Quien es ese Cavallero que nunca nombrar ò-

Y de que me le èscxiviran, tube à caso culpa-

Ayuntamiento de Madrid

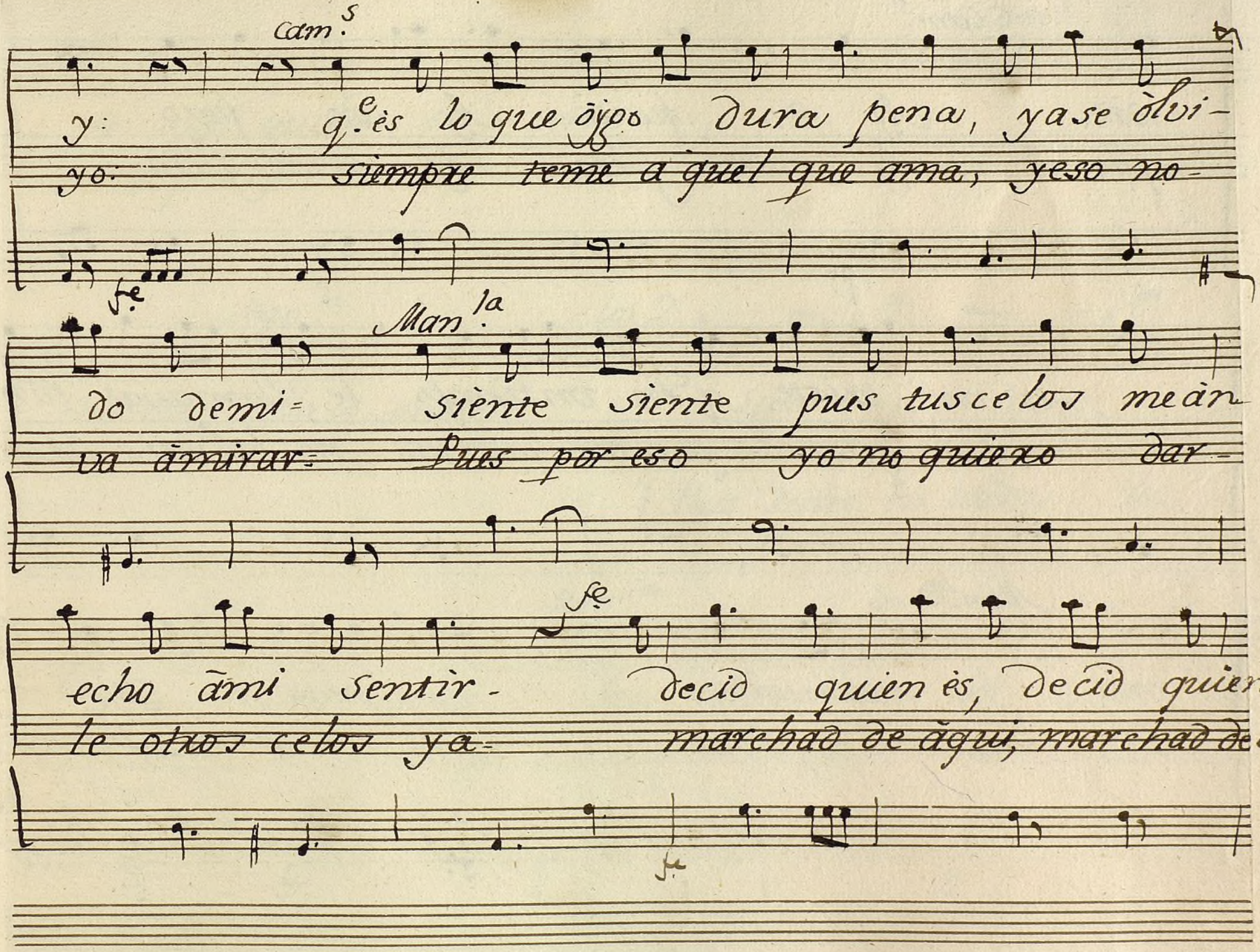

Ayuntamiento de Madrid

Cam.s

es: Ay ado fiexo Ay ado fiexo

gui: Ay suexte fiera Ay suexte fiera

p.o

es vn triste q.e ein vntiempo le llamavas tumi A-

Man.la Dos pronto y estas puertas no bolvais atrave-

Man.la

mor, no meacuerdo- mas ya caigo-

sar, cam.s Dura pena- de èsas plantas-

f.e P.o

Ayuntamiento de Madrid

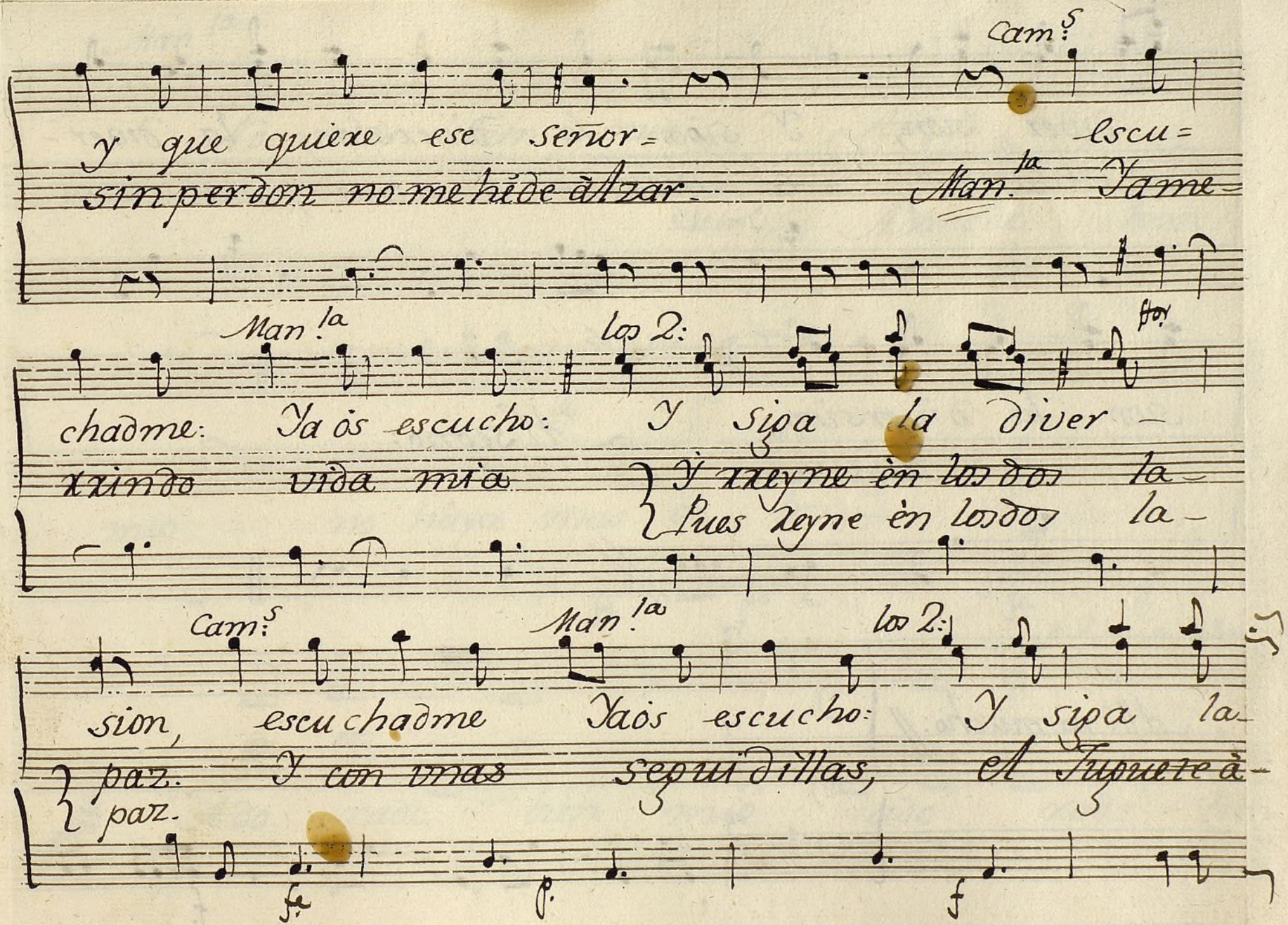

Ayuntamiento de Madrid

diver sion, Y siga la diversion, la diver-
cavara, el Juguete à cavara, a cava-
sion, la diversion-
ra, a cavara- Al segno:

All.° no mucho: //

f.

Ayuntamiento de Madrid

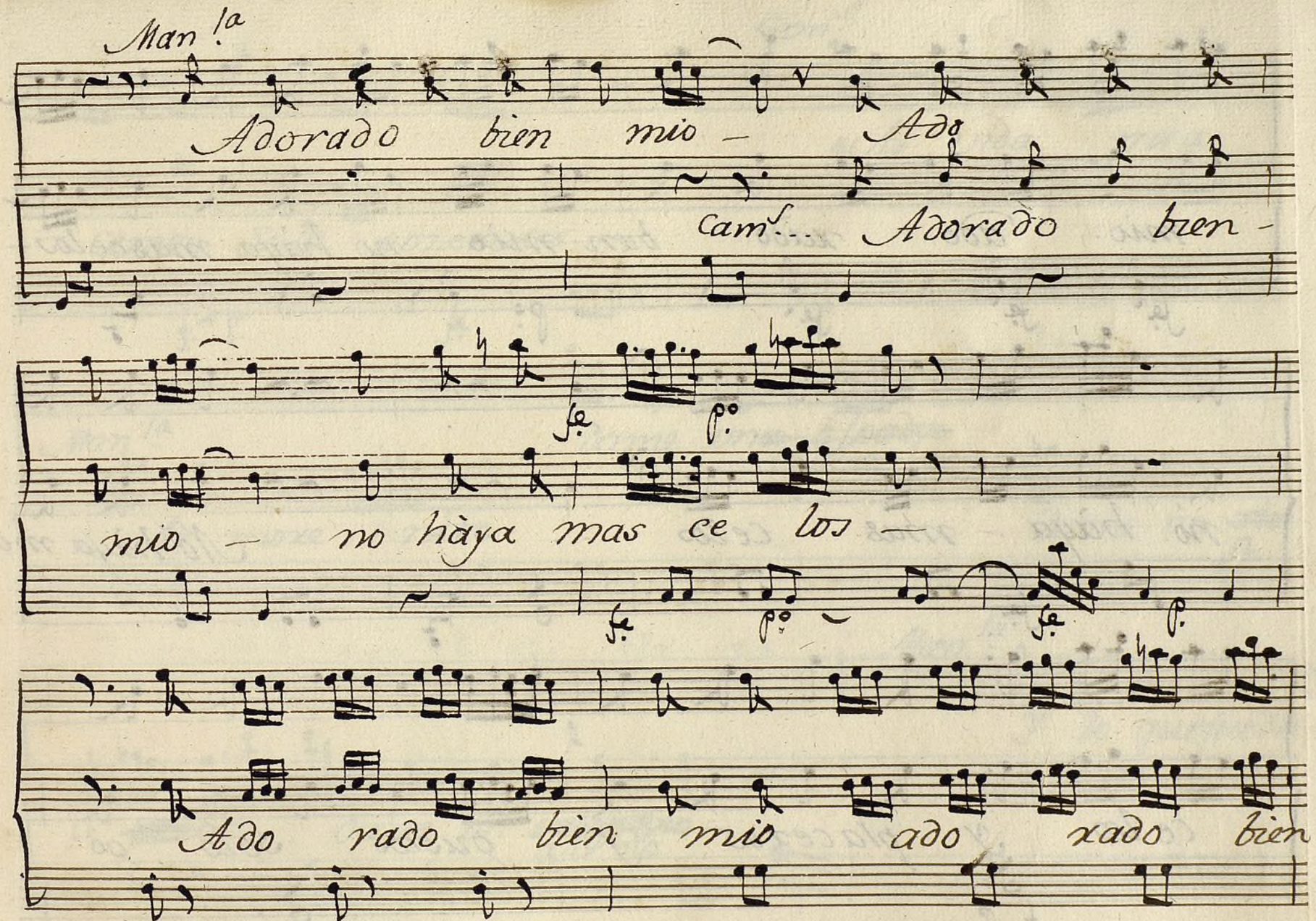

Ayuntamiento de Madrid

mio: ado rado bien mio no hàya mas celos-

fe. fe. fe. p.

no hàya - mas celos - - - No hàya mas-

fe.

celos y placeres y gustos solo go-

f. p.

Ayuntamiento de Madrid

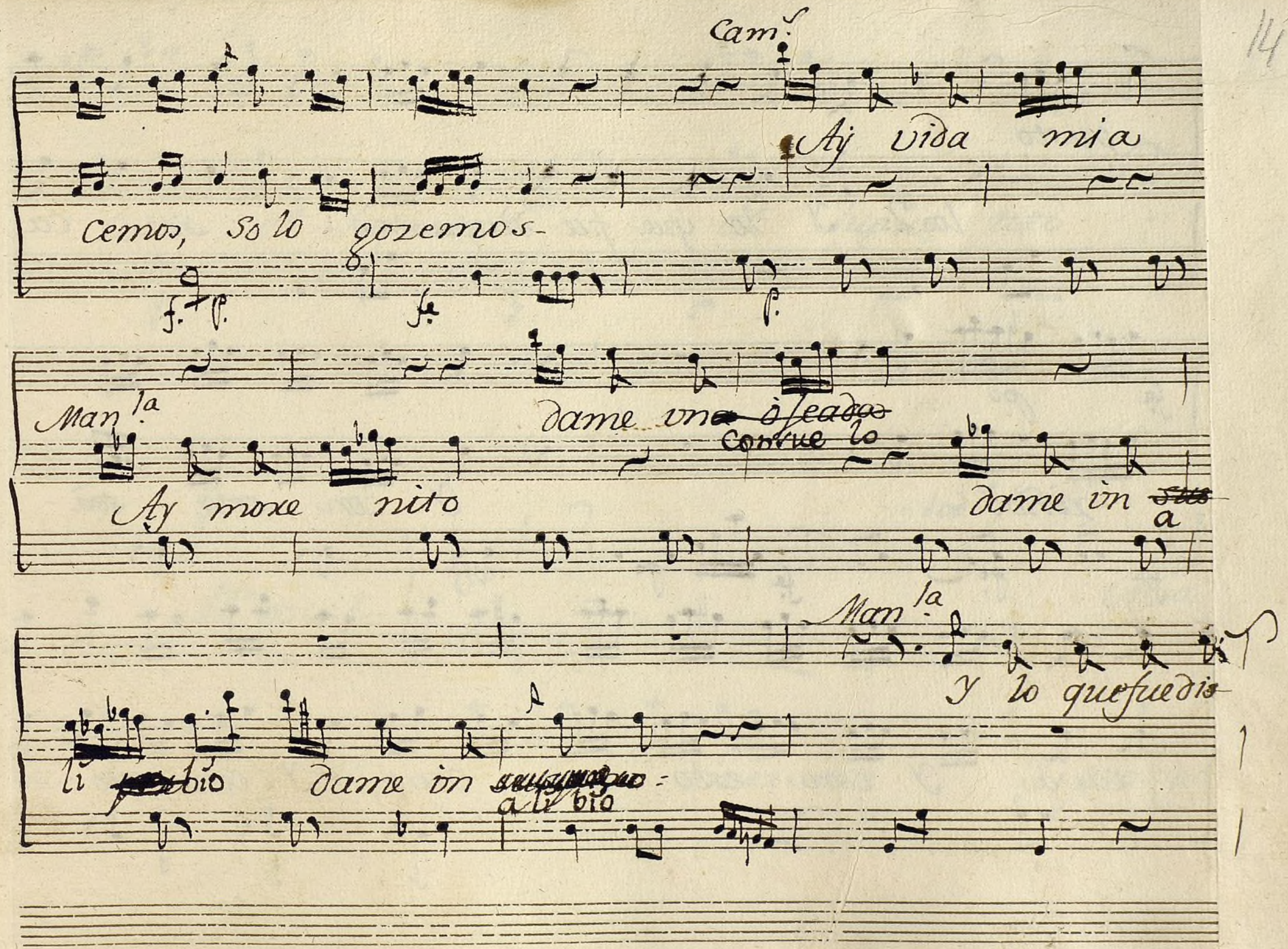

Ayuntamiento de Madrid

gusto - -

los 2: Y lo que fue disgustos — sea ca-

fe p°

xiños - - - -

Y con esto seà -

fue p° fe p°

cava, Y con esto seà cava, Y con esto seà —

f. f. f

Ayuntamiento de Madrid

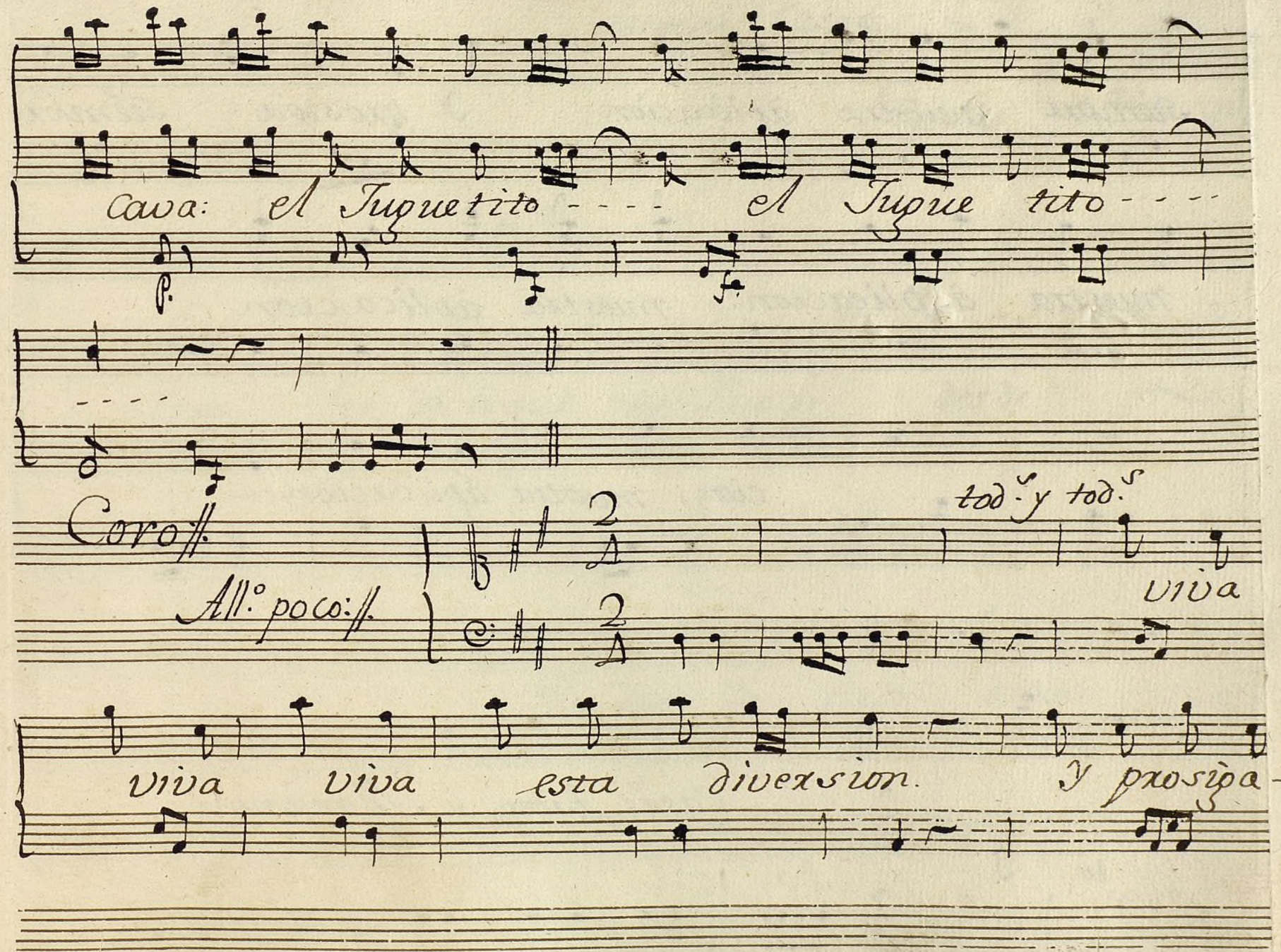

Ayuntamiento de Madrid

Siempre nuestra àplicacion; Y prosiga Siempre -

nuestra à plicacion: nuestra àplicacion

cion, nuestra àplicacion -

Casas, tadeo, y Mariano =

Allegto

Ayuntamiento de Madrid

Pasiega: Casas:

Gracias a Dios que
(tad.° y Max.no) Bienbenida Si
veo des de àqui mi Lugar- desde
xoma y dinos como estas. Y dime
que estoy ia fasti diada q.e es-
cas.s Tan fresca y tan goxosa Tan

Ayuntamiento de Madrid

toj ia fasti diada de Madxil y cxiar-
fresca y tan gordota como qual quiex canal-

(si) (si) de Madxil y cxiar-
(si) (si) Como qual quiex canal

(no)

Todas
(no)

Todas las-
Max.no Como tc às

Ayuntamiento de Madrid

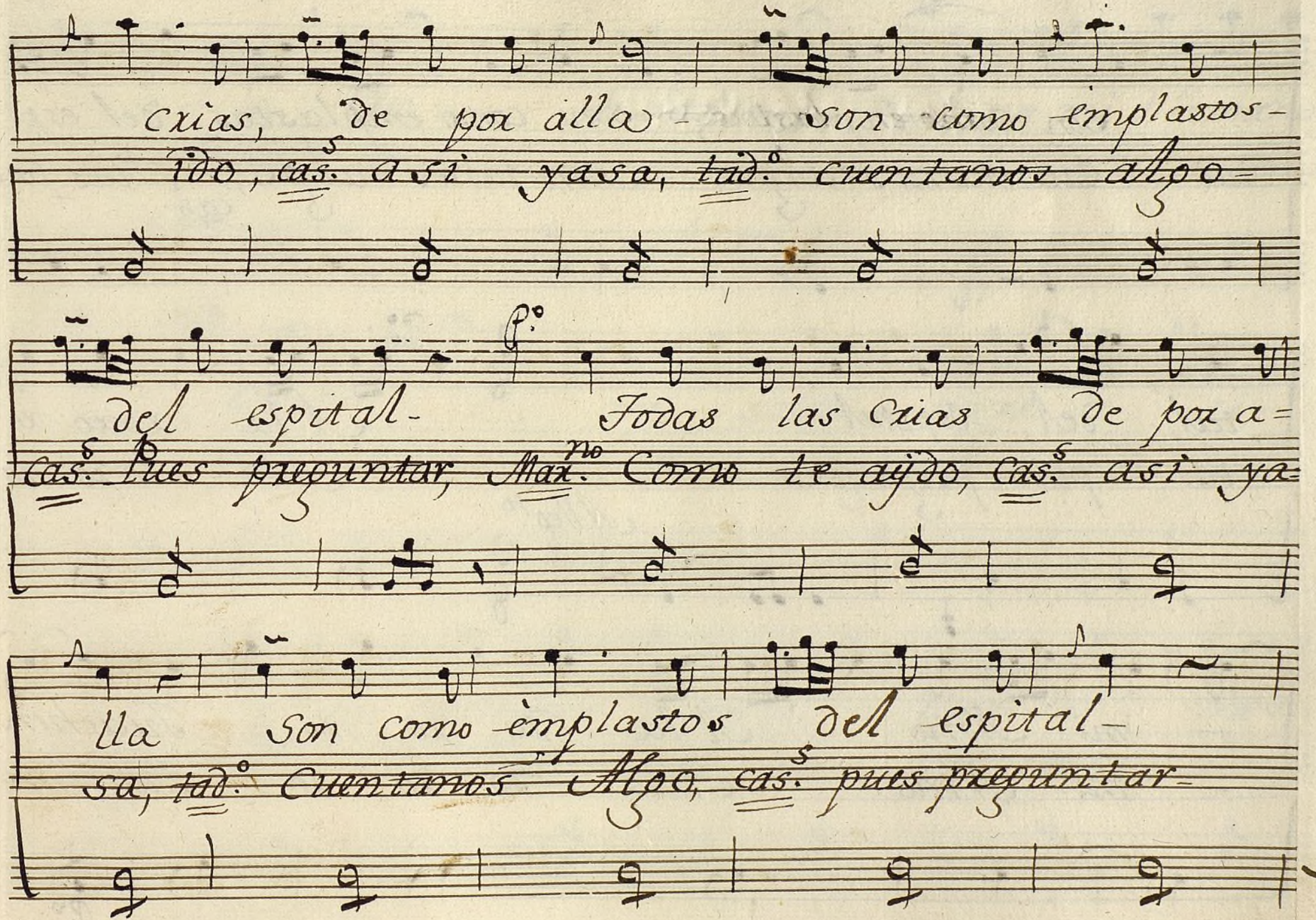

Ayuntamiento de Madrid

Son como èmplastos, son como èmplastos, del espi-
tad°. Cuentanos algo, cuentanos algo, pues pxegun-
cas.
tal, del espital-
tar pues pxeguntar-
A la xoxo xo-
A la xoxo xo-
Allegᵗᵒ
- mi Niño A la xo xo xo = Juachin
- mi Niño A la xo xo xo = Juachin-
p.

Ayuntamiento de Madrid

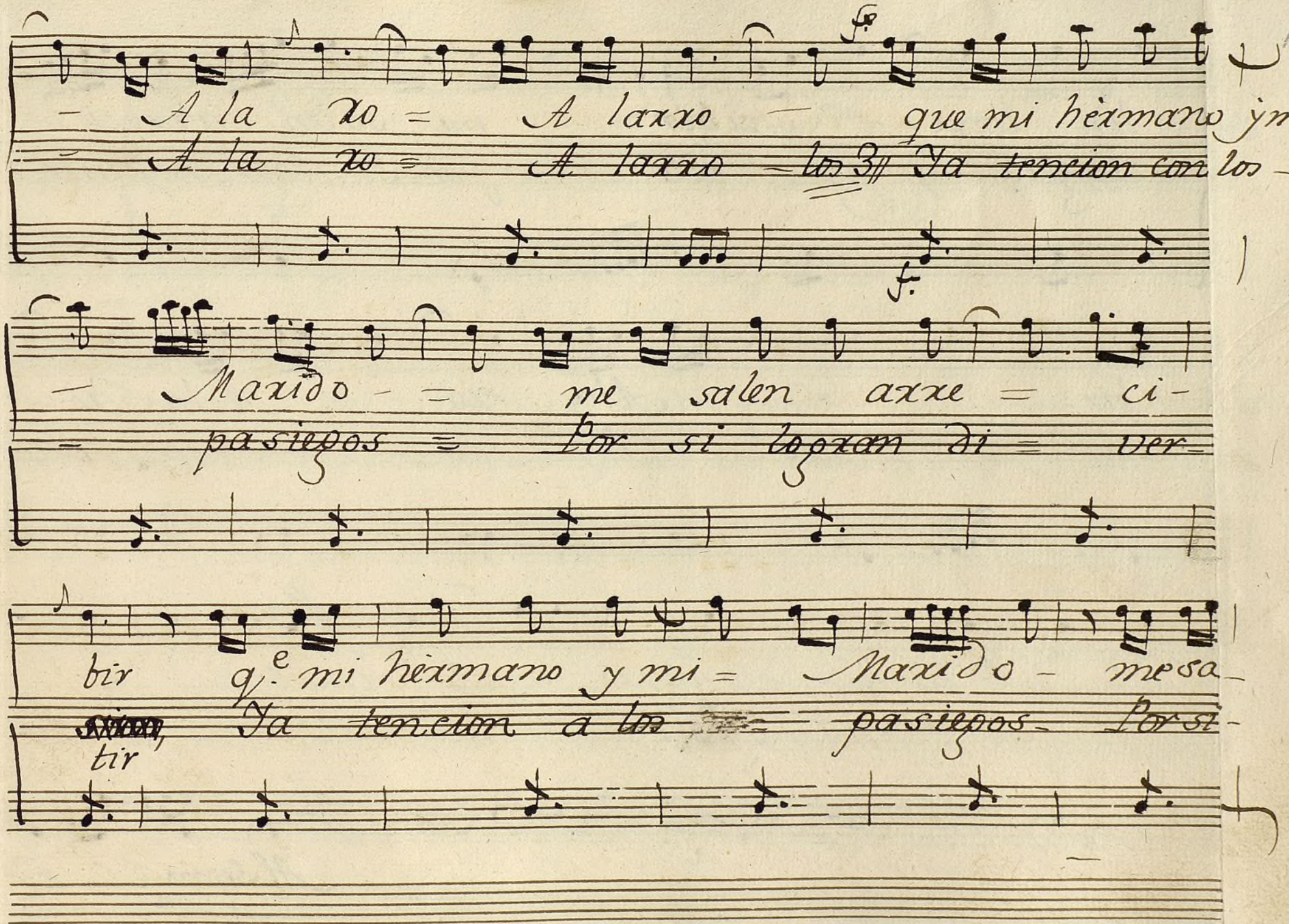

Ayuntamiento de Madrid

len arre = cibir = me salen arreci =
lo gran di = vertir = por si logran diver =

bir: Ala ro = A la ro -
tir cas.s... Ala ro = A la ro =

- A larro, A larro, A larro -
= A larro, A larro, A larro =

Al Segno

Ayuntamiento de Madrid

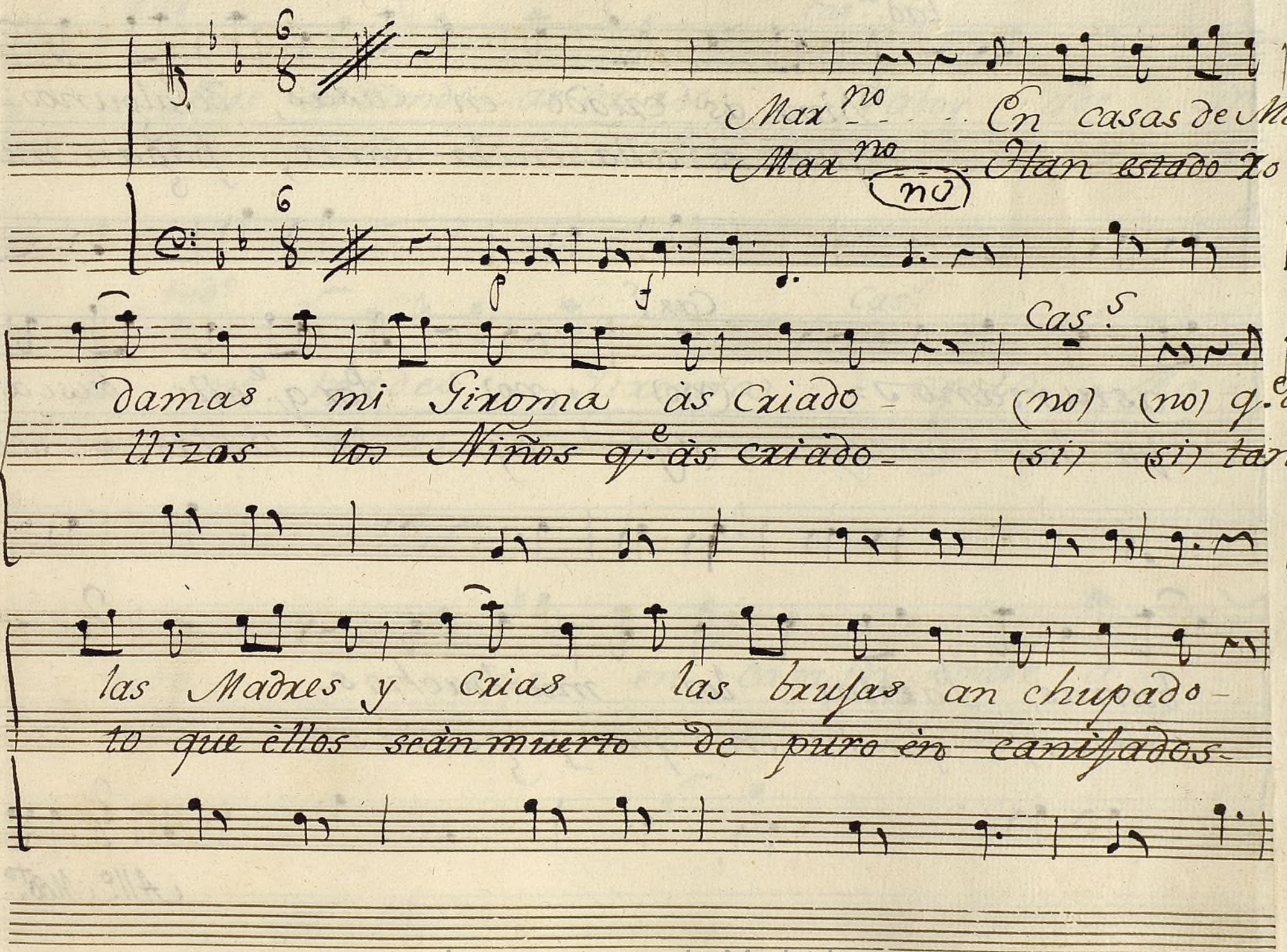

Ayuntamiento de Madrid

tad.º

Dime às criado en Casas, de algunos-
quien es alla en la Corte, pagan me

Cas.s

asturianos = (no) (no) Por q.e alli buscan
por las Amas, (ay) (ay) los Usias = sol

burras, Pacriar los muchachos-
teros, que tienen que pagarlas.

All.º Mod.to

Ayuntamiento de Madrid

Mar.no

Pues en donde âs criado,

Donde mas as criado,

Cas.s

Y aboy ade cir-

Y aboy ade cir-

tad.o

lo, no tardes Giroma

lo, no tardes Giroma

Cas.s

oyelo Ma-

oyelo Ma-

rido

rido

Crie en casa un Abate â-

he criado en la inclusa al-

Ayuntamiento de Madrid

dos muchachos- que teniàn su Madre, en
gunos Niños- parecidos a muchos, q.e ẽn

tad.o y Max.no

sanfexando, Valgamus Dios, q.e cosas-
Madxi èvisto, Valgamus Dios, q.e cosas

Cas.s

nos cuentas de àlla aun pasan otras muchas
nos cuentas de àlla aun pasan otras muchas-

Ayuntamiento de Madrid

tad.°

los 3/.

de mas entidad, y prosiga lay dea, y-
de mas entidad, ya nuestra vsanza hamos ya

prosiga la ydea
nuestra vsanza vamos

todos todo escuchad- todos
todo a cantar- todos
todos escuchad, todos
todos ~~escuchad~~, todos

escuchad-
a cantar-

Al Segno:

Ayuntamiento de Madrid

los 3: fe

viva la Gala

viva la gala — del nobio de la Pe —

pa viva la gala= que tiene una mon

te= ra= toda forrada en pelle-

Ayuntamiento de Madrid

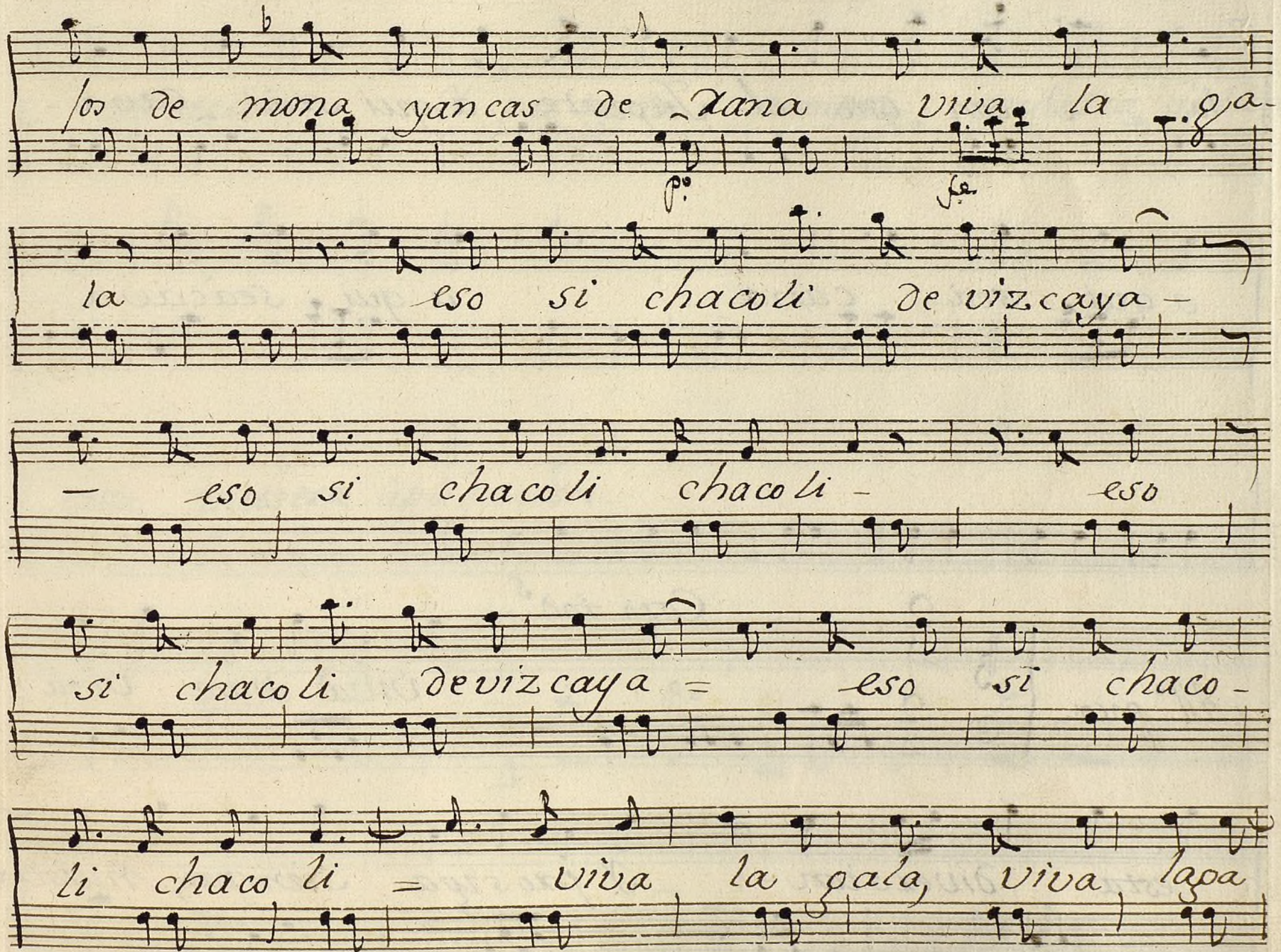

Ayuntamiento de Madrid

la Y con esto el Juguete a qui seà cava-

a qui seà cava: a qui seà cava—

All.° poco: Coro tod.s

viva viva viva—

esta divexsion— Y prosiga siempre, nuestra à—

Ayuntamiento de Madrid

plicacion Y prosyga siempre, nuestra àplica-

cion, nuestra àplicacion-

Seg.s

And.te

Ayuntamiento de Madrid

Maxiquita.

En que lucha = tan = fuerte- En que

Estavez es = la pri mera esta-

p.o f.e p.

lu cha tan= = fuerte- se hàlla mipecho —

vez es la pri mera q.e à cantar salgo =

fe

Corte benig na Madrid ex celso En que lucha tan-

Corte — — Madrid — esta esta vez pri-

ffor fe

Ayuntamiento de Madrid

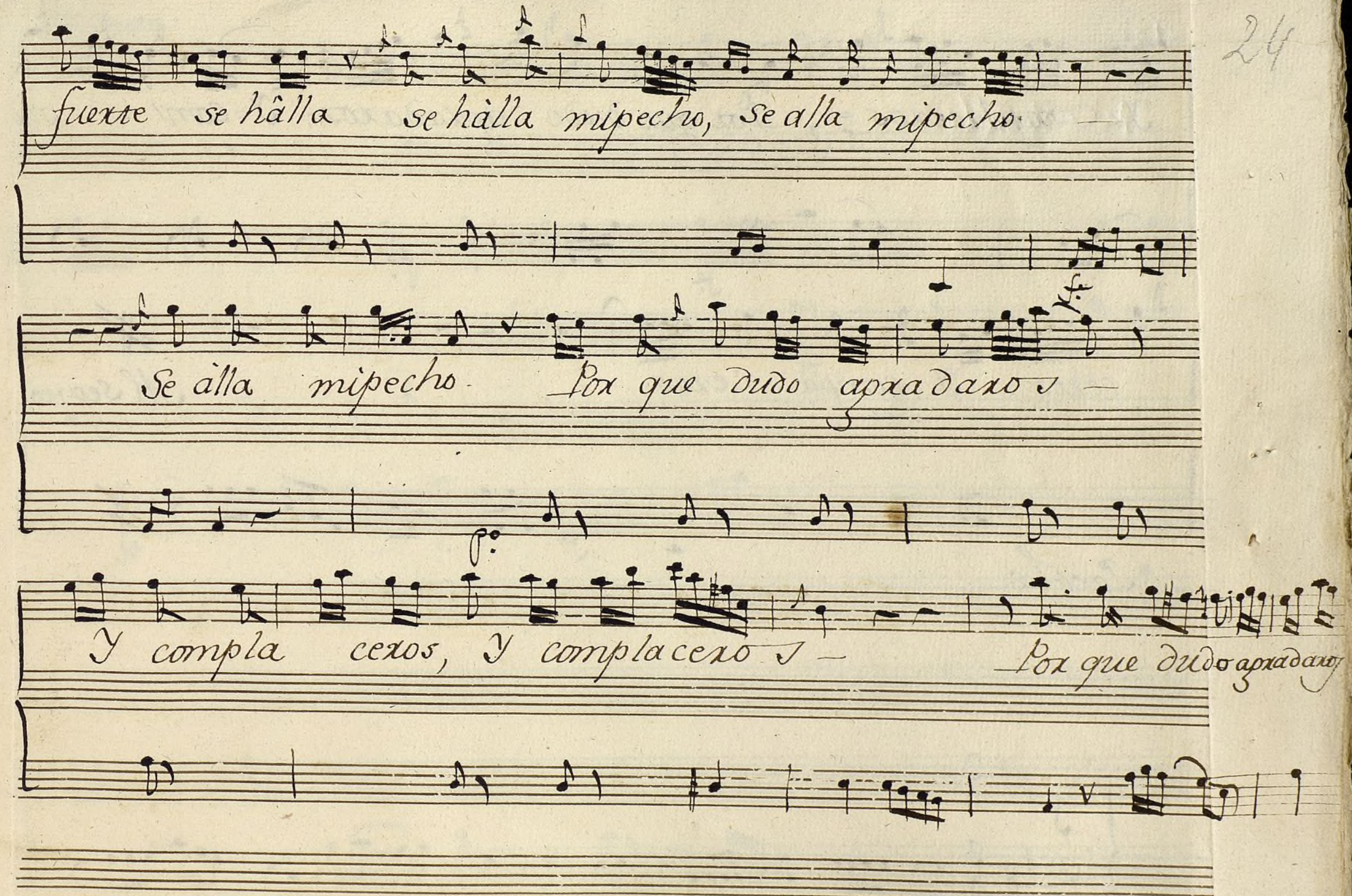

Ayuntamiento de Madrid

Y complaceros = Por que dudo agradaros; Y = com = pla

ceros: Y compa ceros - - - -

Al segno:

Parola:

Ayuntamiento de Madrid

Polonita:

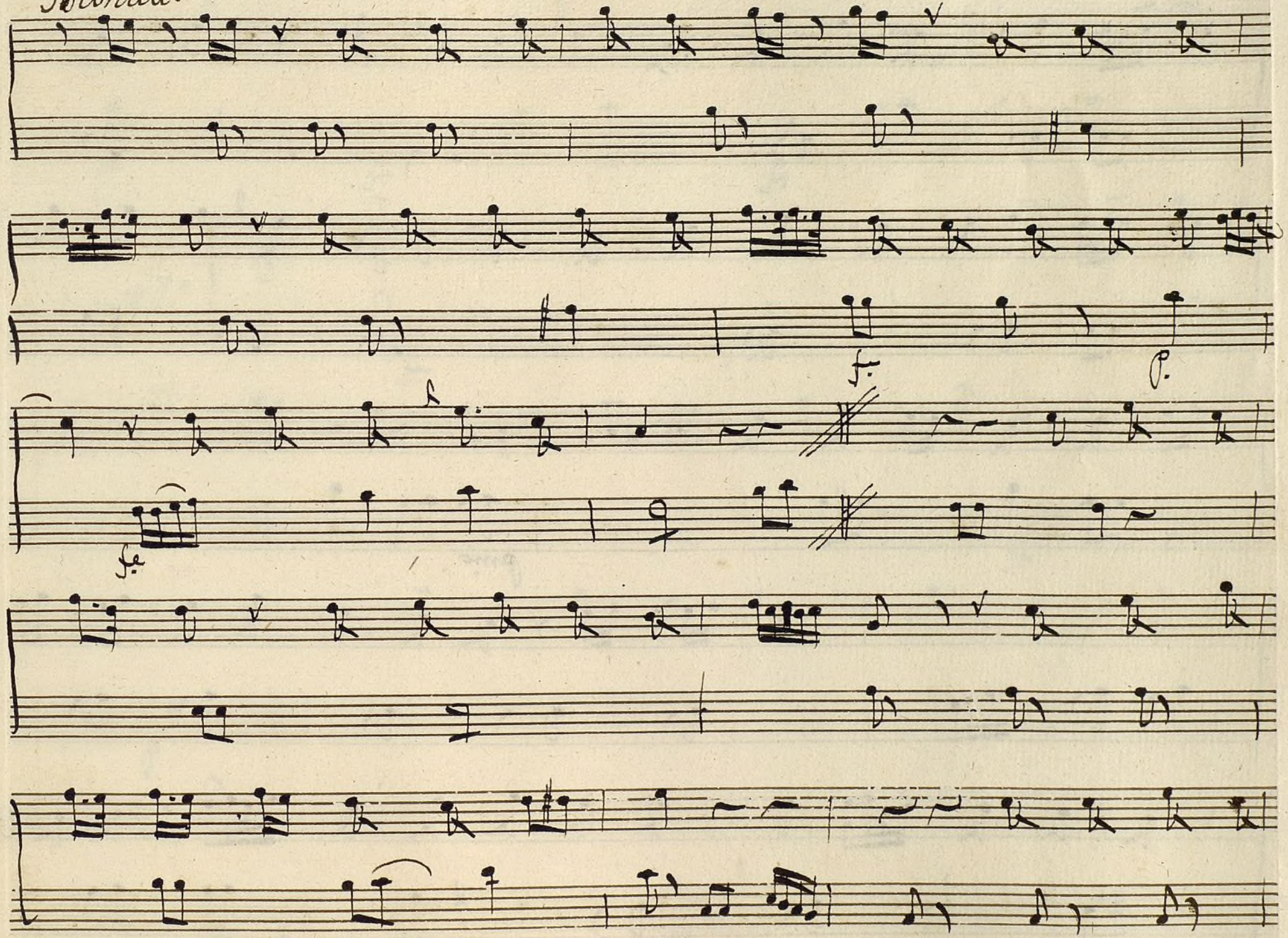

Ayuntamiento de Madrid

Ayuntamiento de Madrid

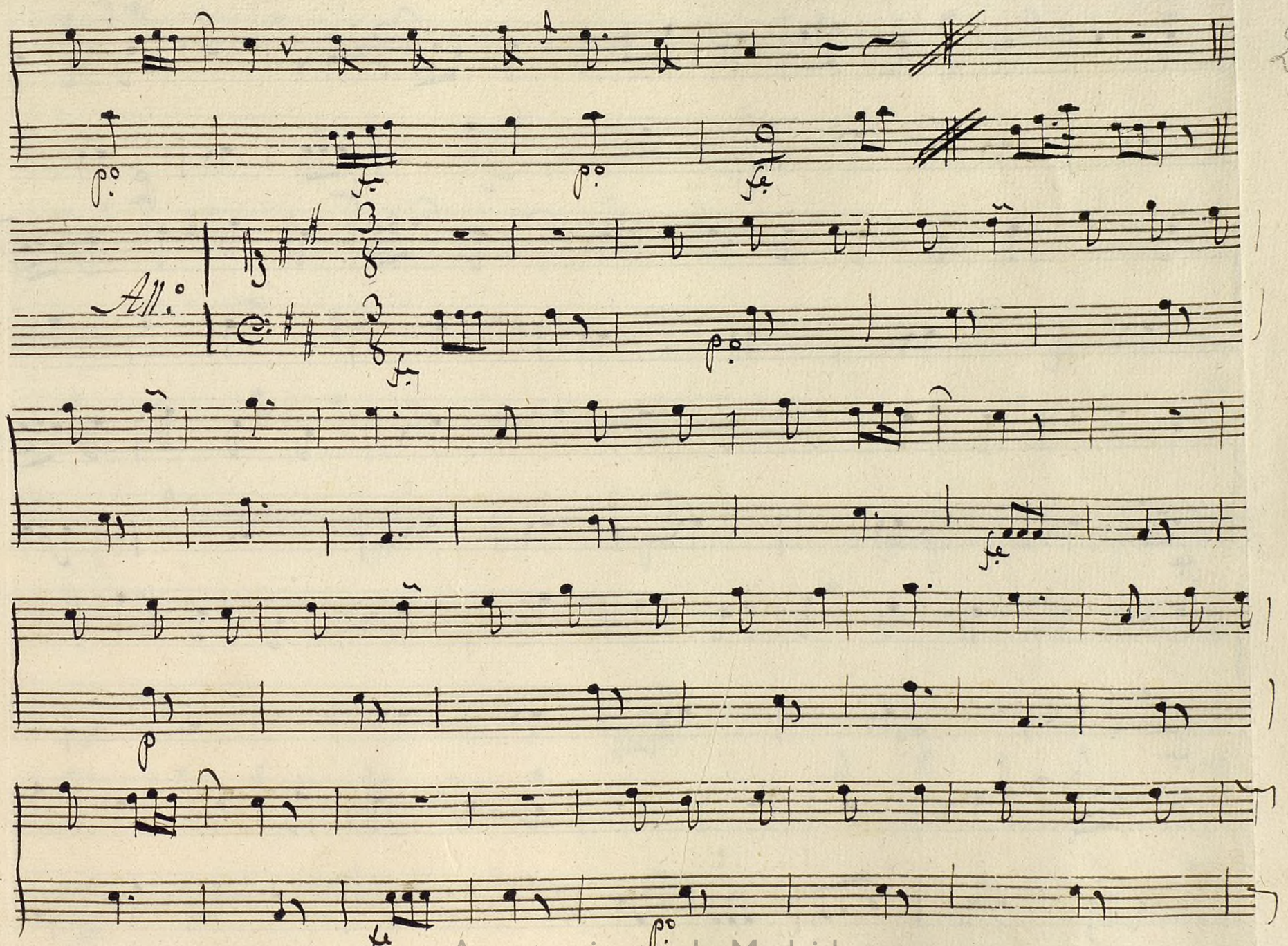

Ayuntamiento de Madrid

Ayuntamiento de Madrid

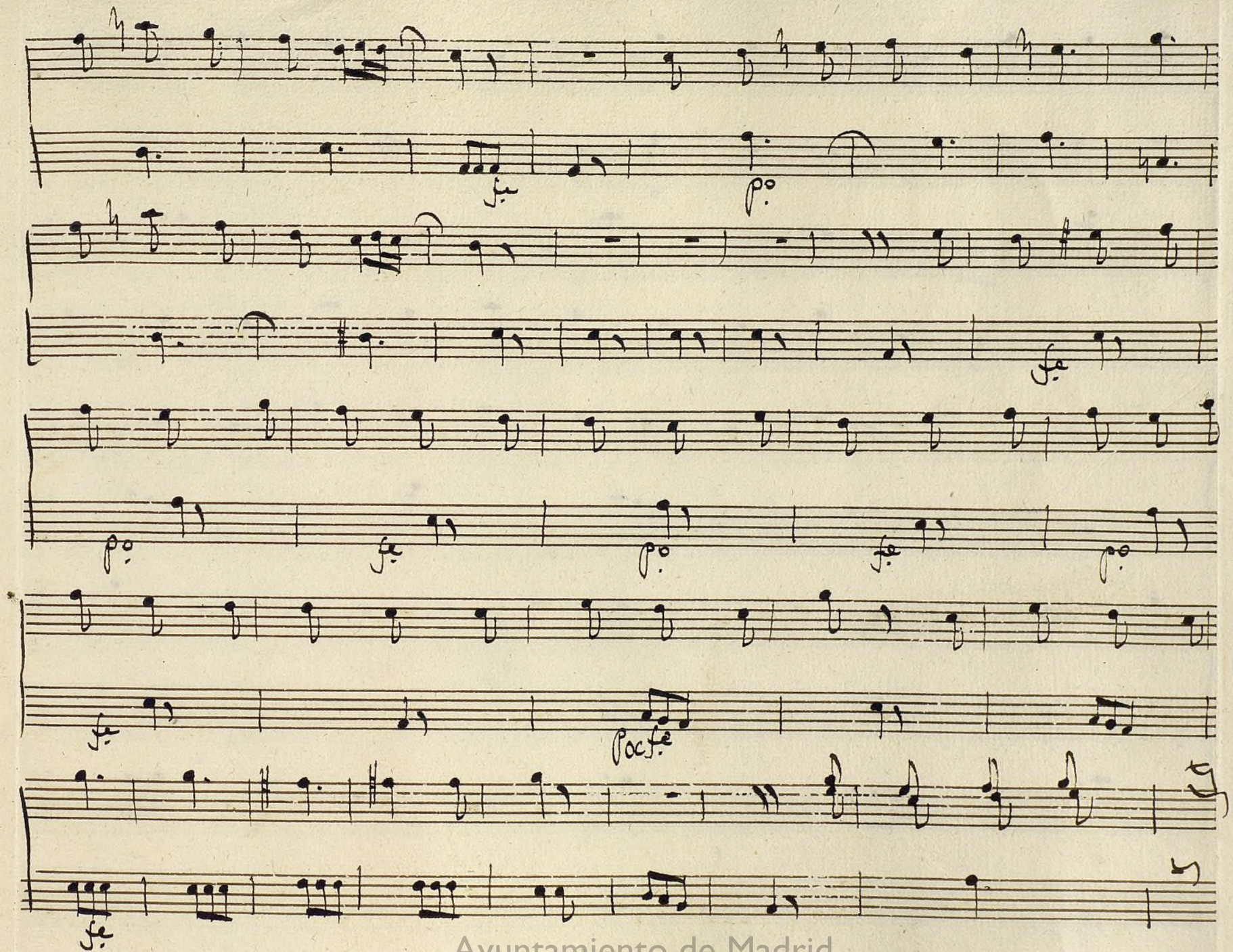

Ayuntamiento de Madrid

Ayuntamiento de Madrid

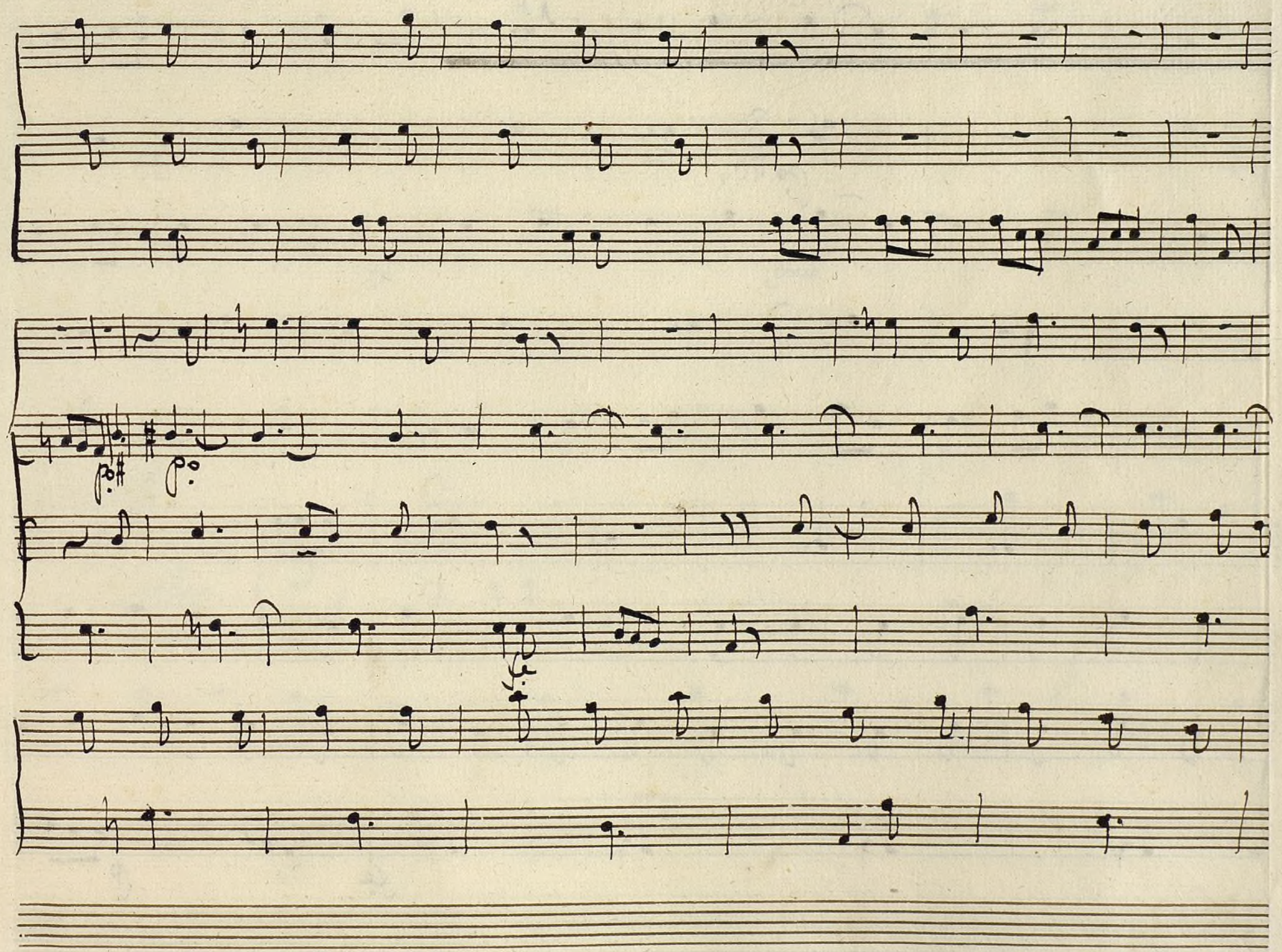

Ayuntamiento de Madrid

Ayuntamiento de Madrid

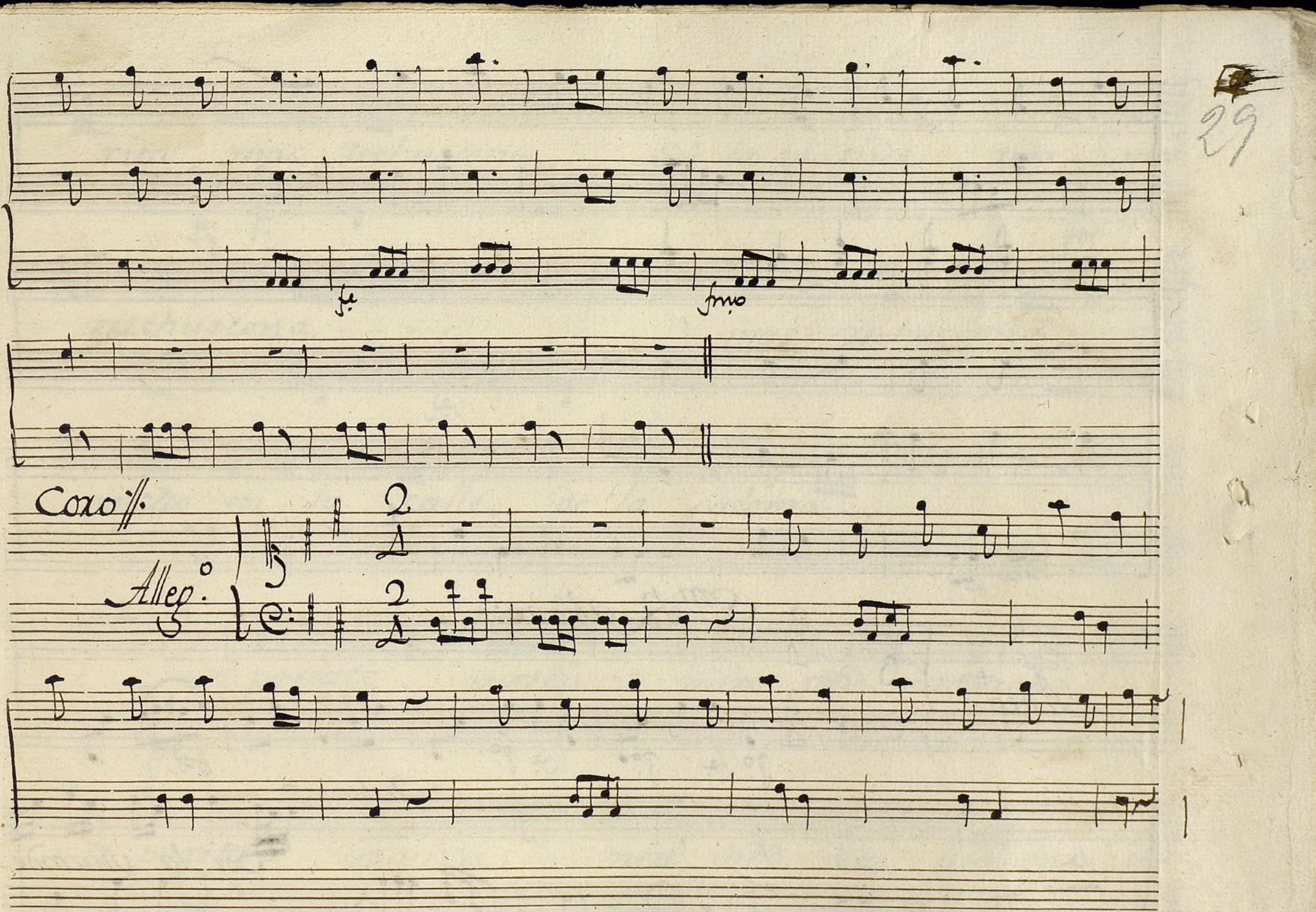

Ayuntamiento de Madrid

Sra. Raboso:

Allegto.

Raboso:

Soy la vivande

Ayuntamiento de Madrid

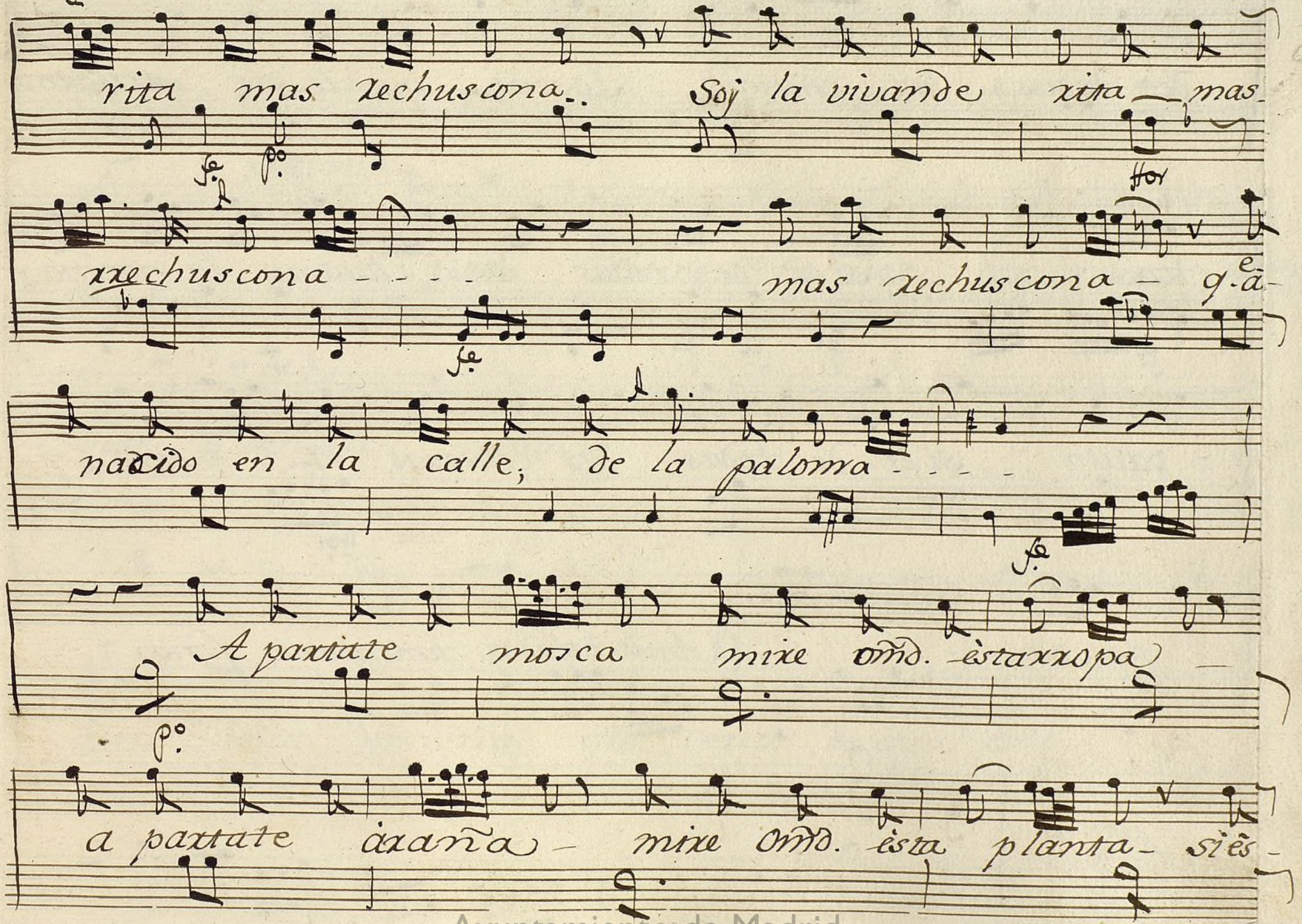

Ayuntamiento de Madrid

de todas las chuscas Jaseve que lo soj, axeatos-

ton- si és de todas las chuscas la norma j

pauta si ès de todas las chuscas, la norma j-

pauta - - - (Amis tajadas, taranpana fina:)

Soziano ff.

Allegro

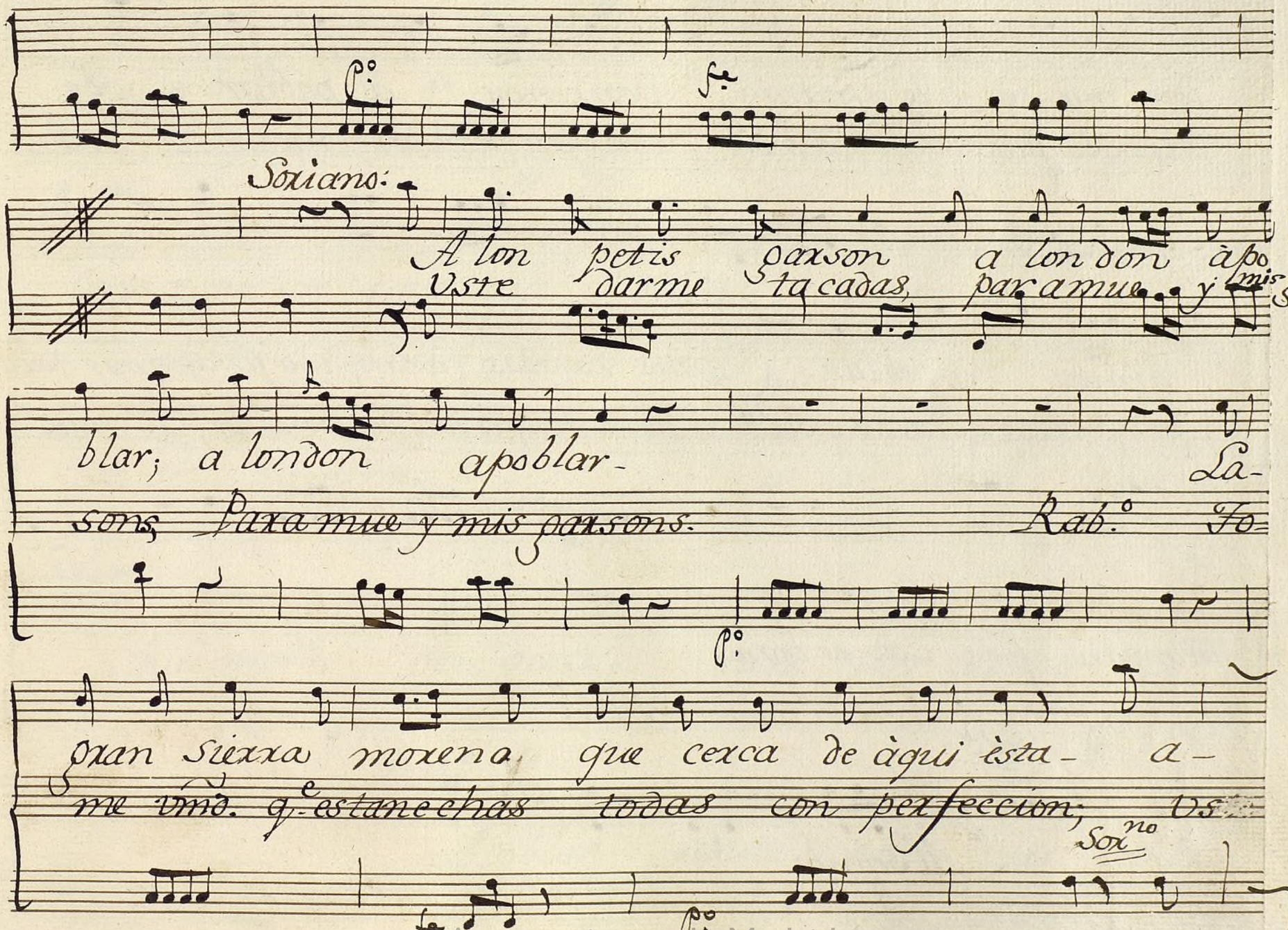

Ayuntamiento de Madrid

lon que de â le mania, venimos a poblar- be
te si que estar echo, con perfechon mecor, con
nimos. a poblar- (amis tasadas, taranpana fina; amis tacadas-
Rab.º
Sox.no
perfechon mecor; Sox.no à lon poteis, a lon amanchar; niños nax, nax-
taranpano fino eso es bono:
nix, nax, bon: à lon con moderacion:
Sox.no
Al Segno:

Ayuntamiento de Madrid

Raboso

Allegº

Rabº

Con a que éste è qui pase, don de caminas —

don de caminas - - - a la sierra moreno -

Sorno

(Aparte)

Quidimoño de ocos - tiene tan negros —

Rabº

Apoblar segun eso; vas con tu=

Ayuntamiento de Madrid

Sor.no

Jente - vas con tu jente - - - si tu venir con-

p.o

migo Poblaremos entrambos, Pronto ā q.e el sitio-

Rab.o Sor.no

- Apartate mueble: mas lo sera is-

f.e Rab.o Sor.no

ted: deja que lo sea: deca que lo ser-

Rab.o Sor.no

Ju - - - - - ay estranjerito - - Ju - - - - ay es-

Ayuntamiento de Madrid

Rab.º Sor.no

pano leta= q.e ères tu muy bueno q.e ères-

Rab.º

tu muy buena- Para èspantar gorrione s-

Sor.no

en huna huerta - - - - (si vmd. fuera la gorriona no es-
pantara yo à vmd.)

los 2.

Rab.º Sor.no

vete en horamala musiu tutamber- mo-
mocho portus ò cos- yo àti te querer- Yo à-

Ayuntamiento de Madrid

Siu tutamber, mosiu tutamber -
ti te quexer, yo ati te quexer

Parola // Rab.º baya dame el dinexo de las tasadas
Sox.no ... ò yo siñorxa no tener diner
Rab.º .. venga mi dinexo õ::
niño ---- nix nox nix nox
Rab.º .... que nix ni, que calabaza
venga luego mi dinexo
Sox.no .... en poblando Sierxa moreno, yo pagara a Vmd.
Rab.º .. baya canta en Aleman vnpoco,
Yasi me contentaxe: Sox.no alon petis vinisi atende::

Allegto

Soxiano ::
vos gel sentir taisentu coten, von sia fexsufen=

Ayuntamiento de Madrid

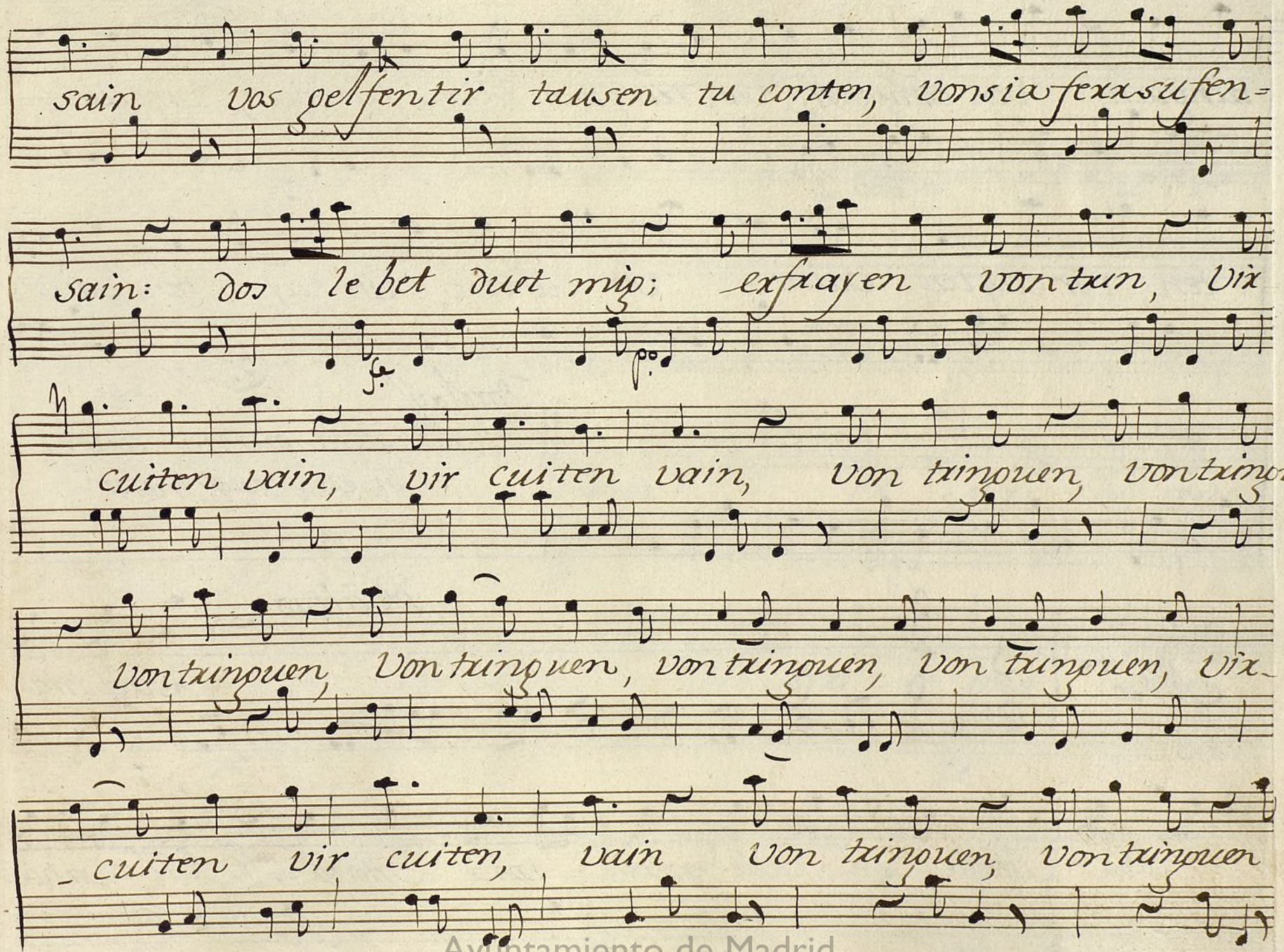

Ayuntamiento de Madrid

tringuen, von tringuen, von tringuen, von tringuen, vir cuy -

ten, vir cuyten vain= vir cuiten, vir cuy = ten vain=

Parola:

Rab.º esta bueno, aver=

Si esto esta mejor:

Rabozo:

Allegto

Vale mas-

una Masa- Vale mas una Masa- la vapie-

Ayuntamiento de Madrid

Seg.s S.ra Raboso //

And.no

El Ayre de una Masa El Ayre de una-

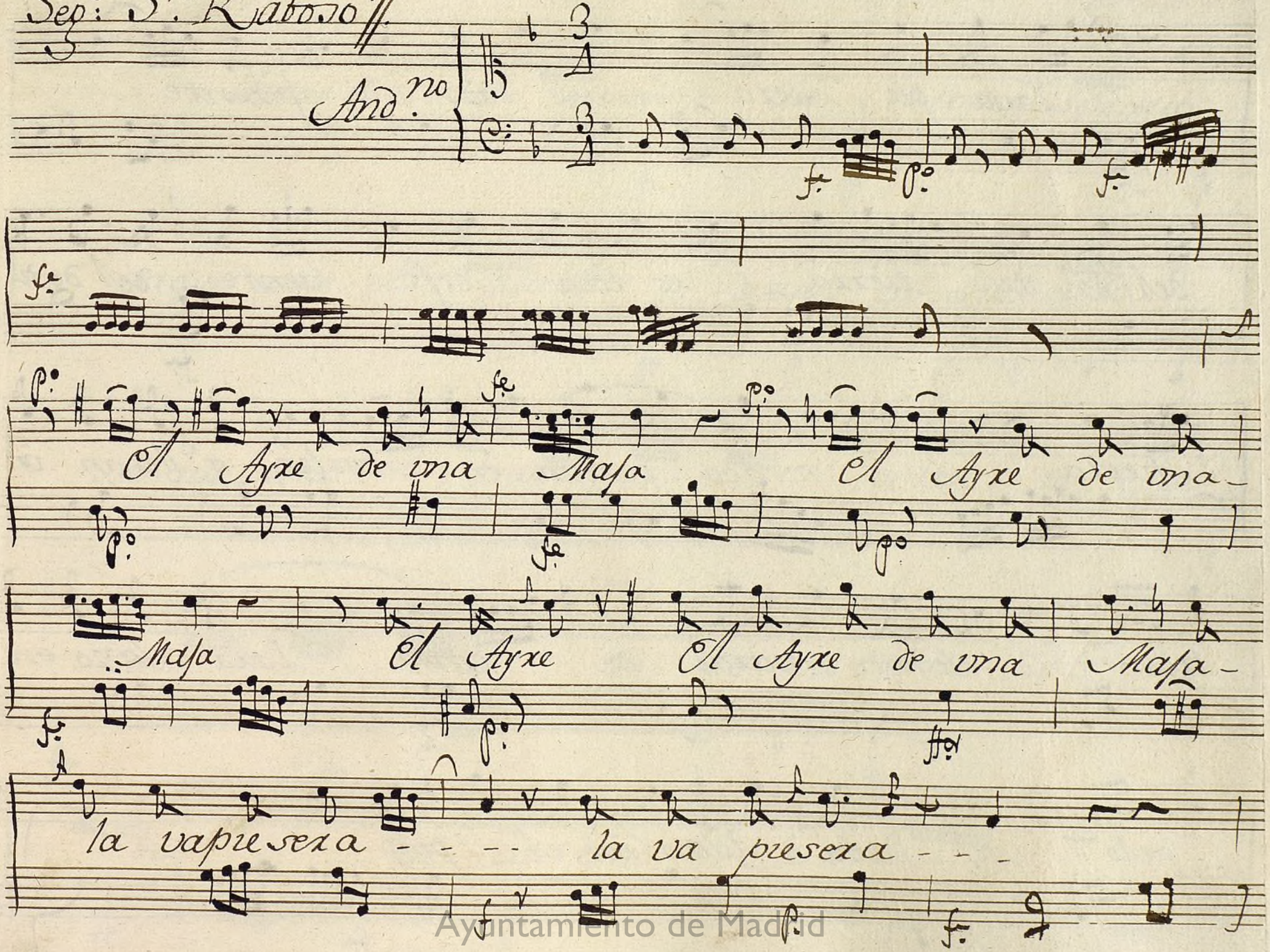

Masa El Ayre El Ayre de una Masa-

la vapiesera - - - - la va piesera - - -

Ayuntamiento de Madrid

Lava pie sera ... es todo di ferente —

del de tu tierra es todo dife rente .. del de tu

tierra - nunca gastan en bucles; q.e llevan un real

trueno - ve inte varas de cinta Para lazo en el

pelo - - - Para lazo en el pelo - - -

Ayuntamiento de Madrid

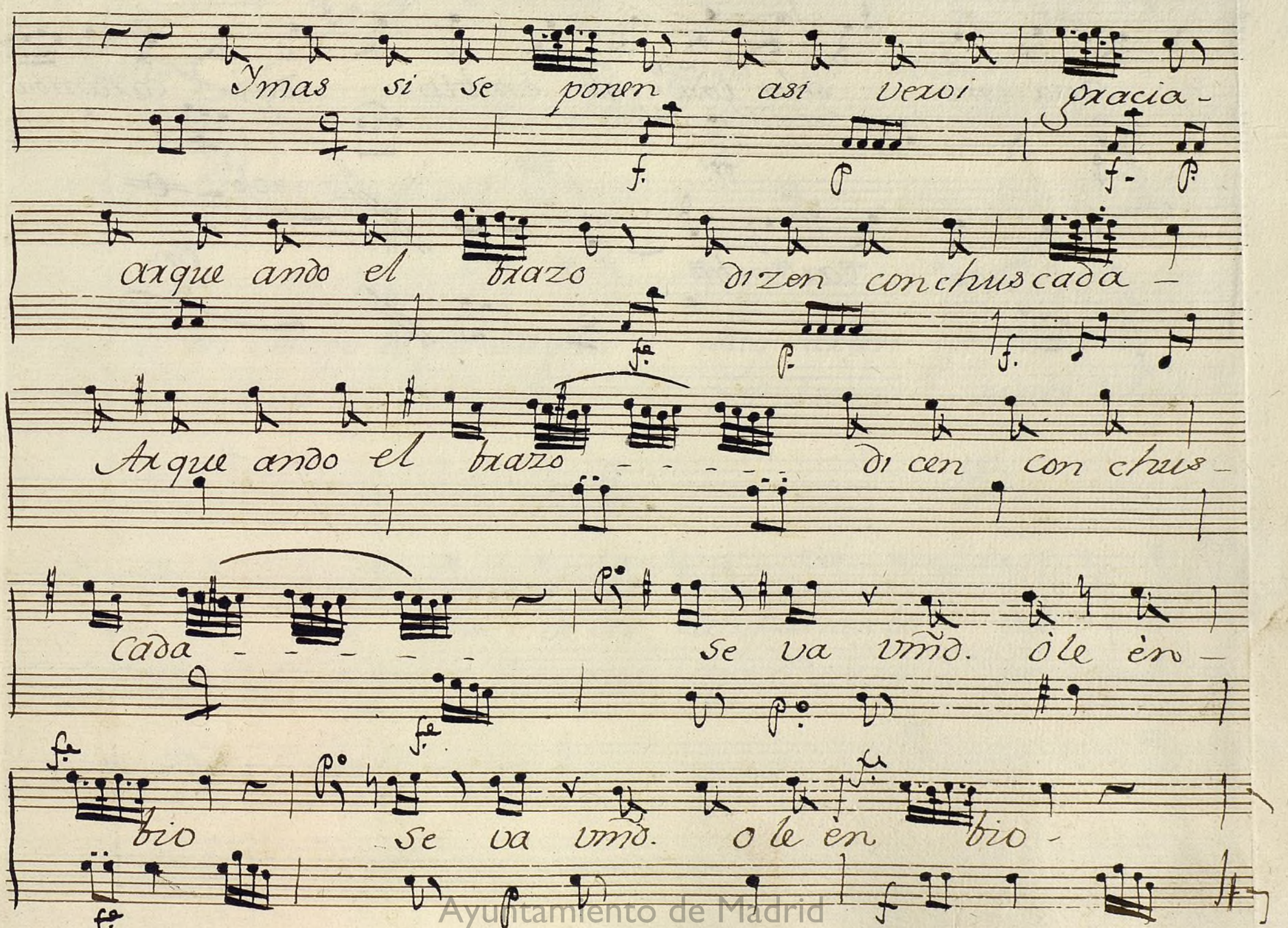

Ayuntamiento de Madrid

seva vmd. seba vmd. ole èmbio— dijo caxamba-

— dijo caxamba - - - en

a

Ayuntamiento de Madrid

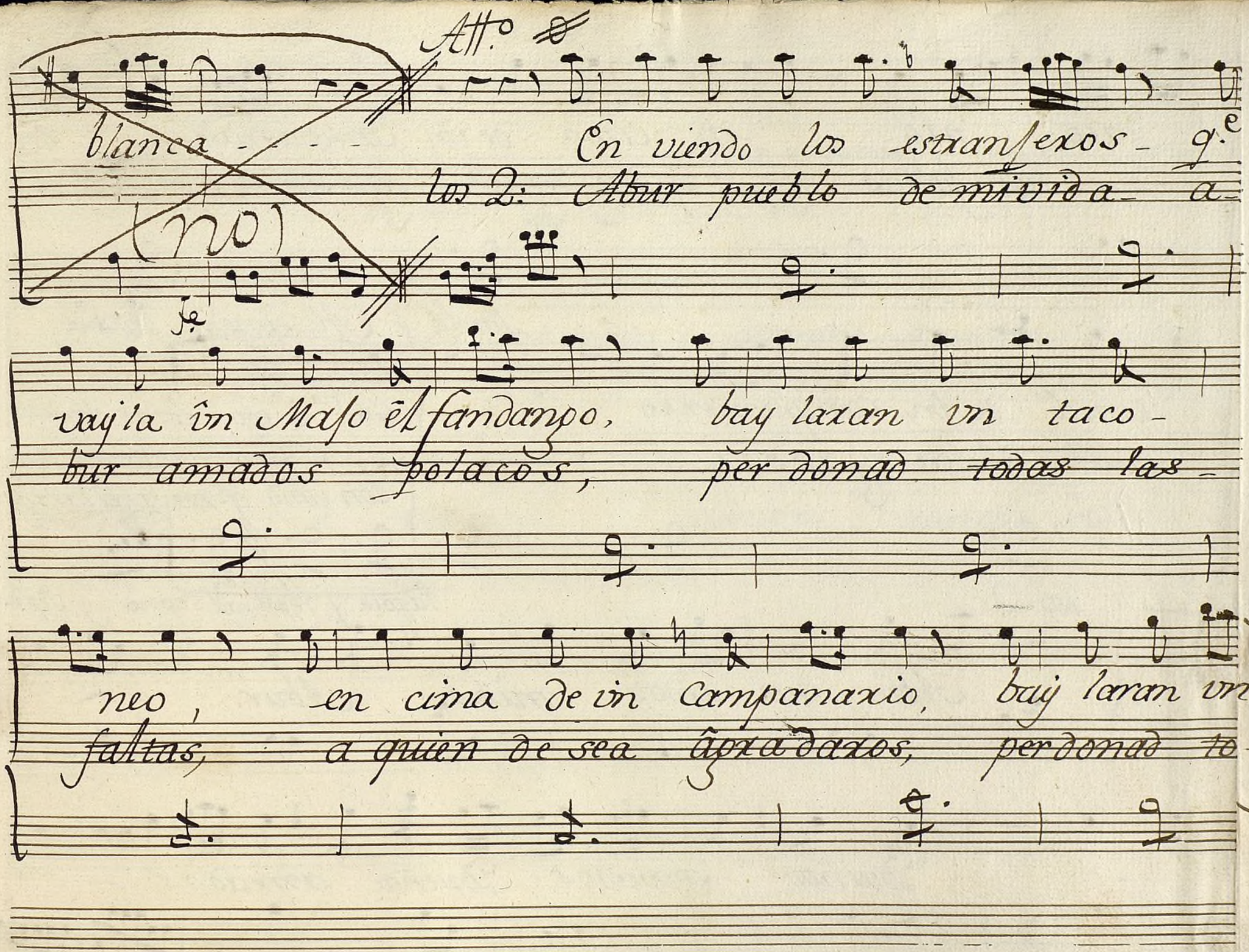

Ayuntamiento de Madrid

taco neo en cima de un Campanario en
das las faltas a quien de sea agradaros a-

Parola, y Al Segno=

cima de un campanario
quien de sea agradaros -

Sor.no Ō eso estar mecor,
Y para despedirnos
con vmd. q.e rer vailarlo
la 2.a vez

los 2: -

Parola y rep.te al Segno y Sigue

Abur queridos mios dueños amados

Ayuntamiento de Madrid

Coro.

All.o

todos:

Viva viva viva esta-

diversion= Y prosiga siempre nuestra àplica=

cion: Y prosiga siempre nuestra àplica-

cion: nuestra àplicacion=

Ayuntamiento de Madrid

Chinita: f.

And.te

Que con fusa que turbada sa le la pxi-

mexavez Al teatro- de èsta coxte Ma-

nuela Caxabanchel- manuela caxavanchel-

All.o

Ayuntamiento de Madrid

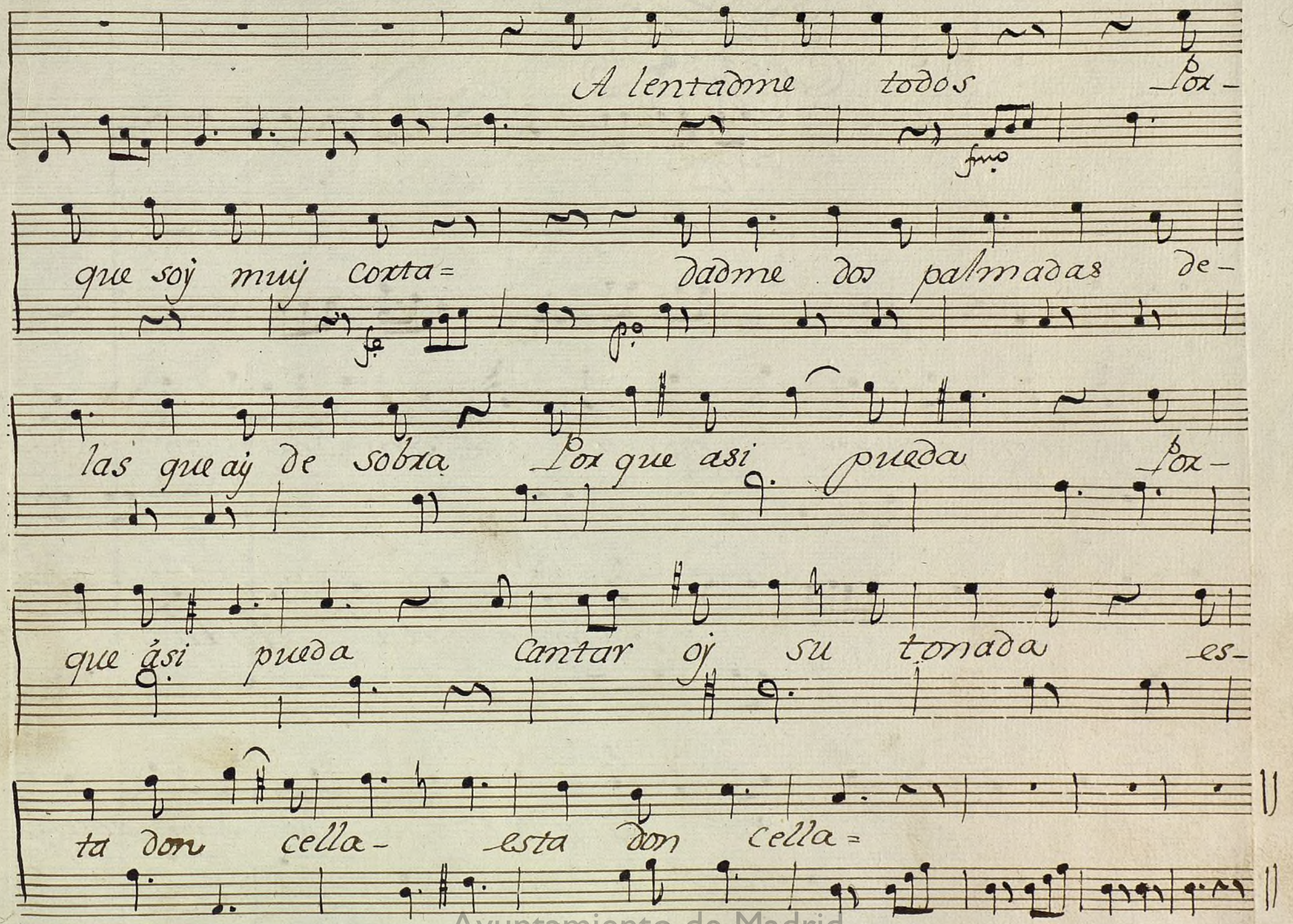

Ayuntamiento de Madrid

Alleg.°

Yo hènacido èn el barrio de San Lorenzo- Yo hè

canta leta fata-

leta tuxu leta Zapateta de San Loren-

Ayuntamiento de Madrid

Mus 67-43

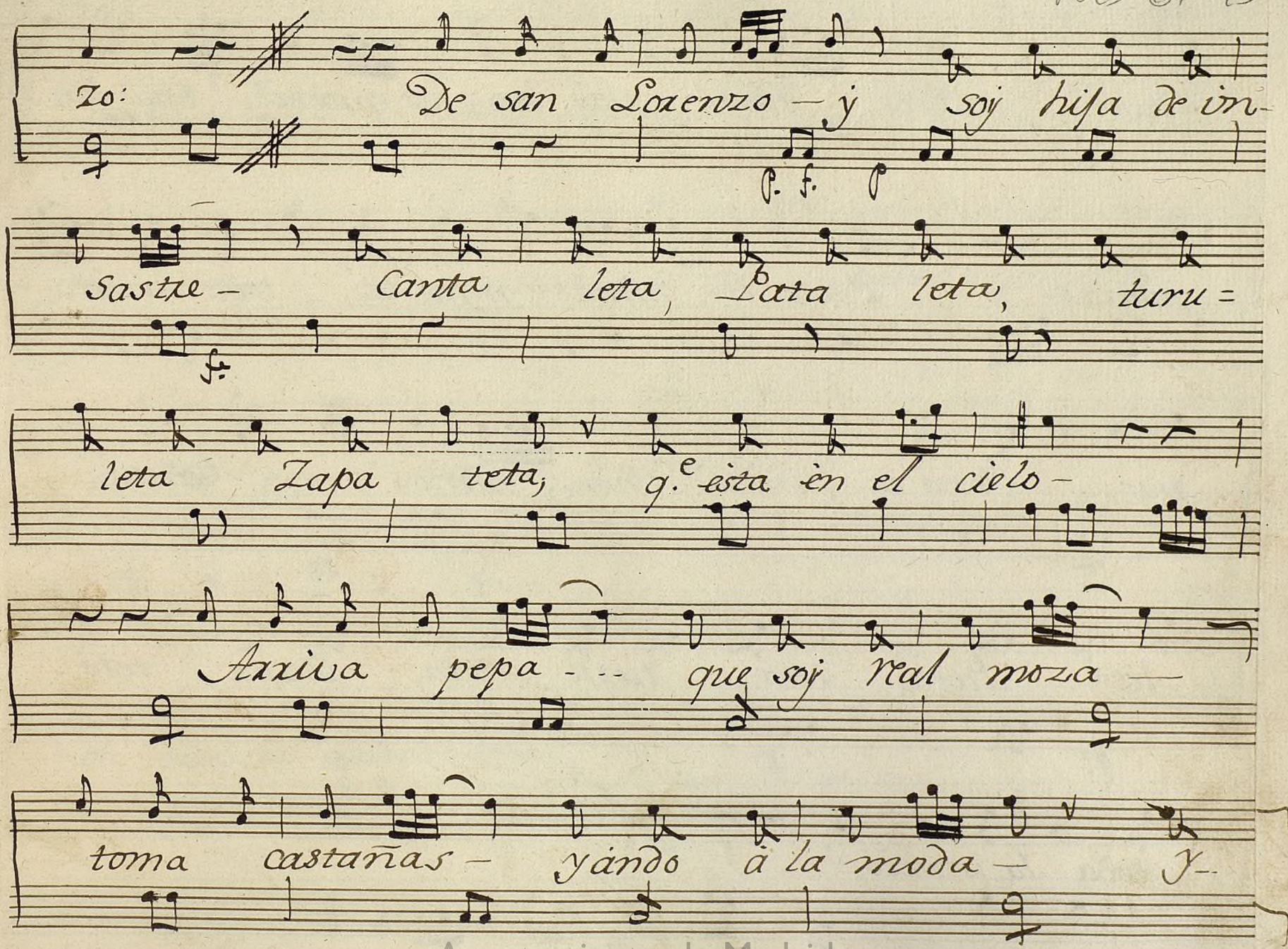

Ayuntamiento de Madrid

dever mixes pingo vaj lan las monas; vay lan las=

monas- Yesta és nimas nimenos, toda la isto -

xia: Yesta és nimas ni menos Canta -

leta Pata leta, tuxu leta, Zapa teta -

toda la istoxia ----

Al segno:

Ayuntamiento de Madrid

MUS 67-43

Coro.

All.o

Viva viva viva esta

divexsion= Y prosiga siempre nuestra aplicacion

Y prosiga siempre nuesta aplica-

cion, nuestra aplicacion-

Ayuntamiento de Madrid

Marcha: // mientras salen los cavallitos, y sigue la Marcha asta que ésten formados //

fmo fmo

p. f. p.

fmo

no

Allegto

f. p. f. f p.

f. f. fe p. f. p. f. p.

All.o vivo:

fe

f f f f. f.

B

Ayuntamiento de Madrid

Coro final ff.

Allegro

Admite auditorio - nuestra vo lun -

P.o cre.do

tad; Y todas las faltas - nos perdonaras - Y todas las -

cre.do

Ayuntamiento de Madrid

faltas nos perdonaras= todas las faltas, no perdonaras.

nos pex do = naxas= nos perdo = na-

Ayuntamiento de Madrid

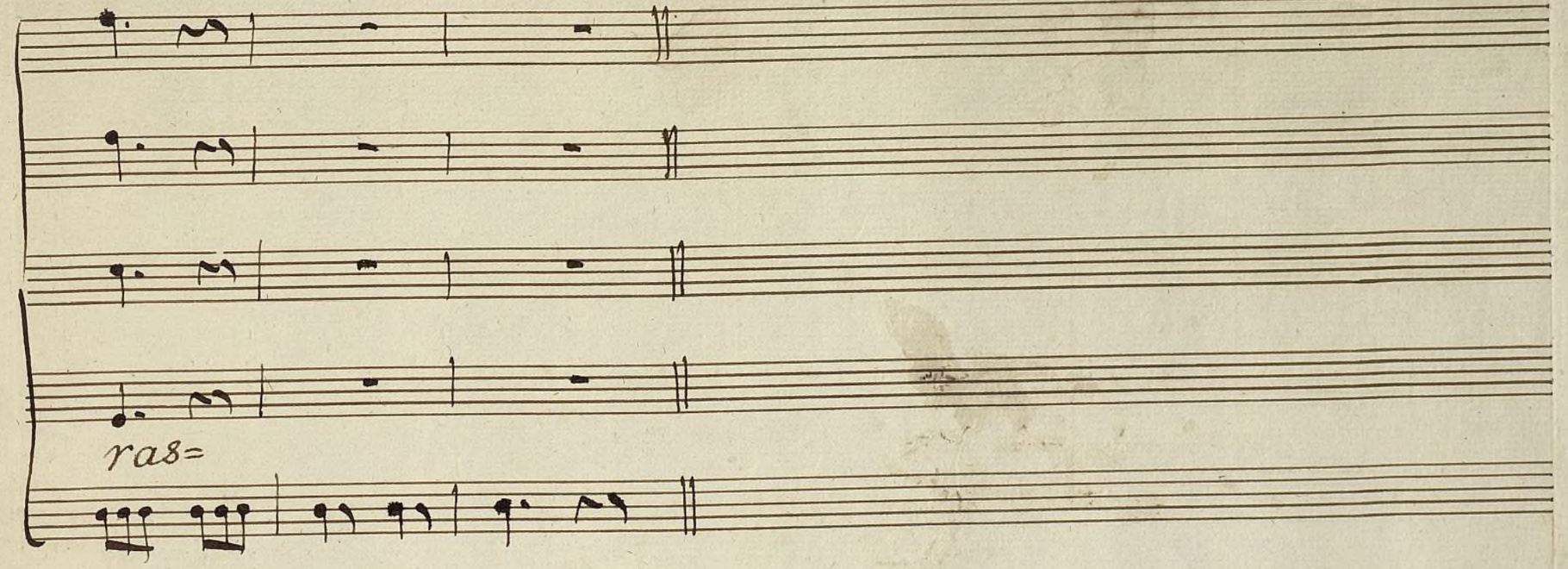

Ayuntamiento de Madrid

Ayuntamiento de Madrid

Mus 67-43

67-43

Monjuy ✝.

Violin 1.º

: La funcion de la Ravoso:

Pieza de Musica y fin de fiesta

//.

Ayuntamiento de Madrid

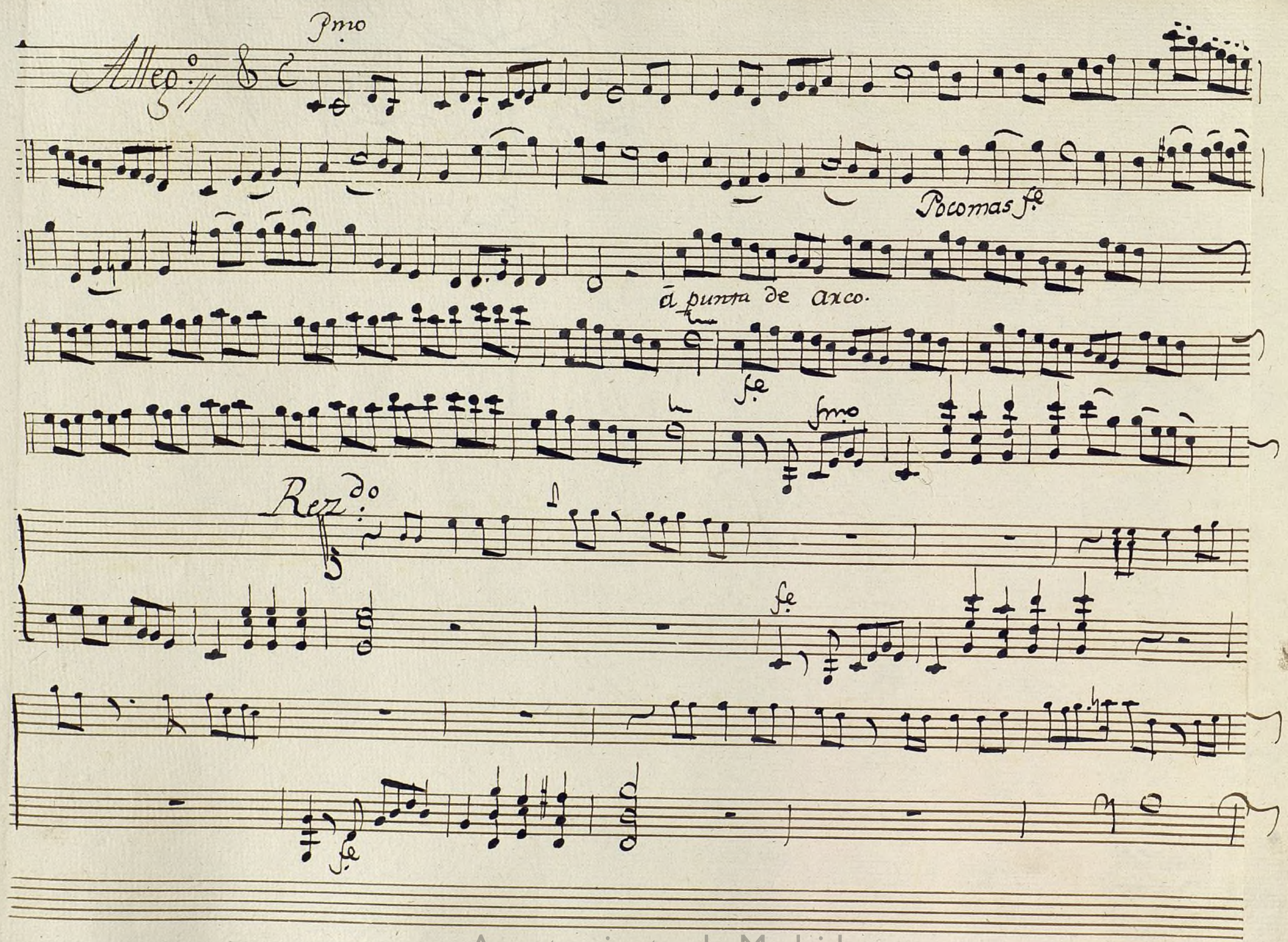

Ayuntamiento de Madrid

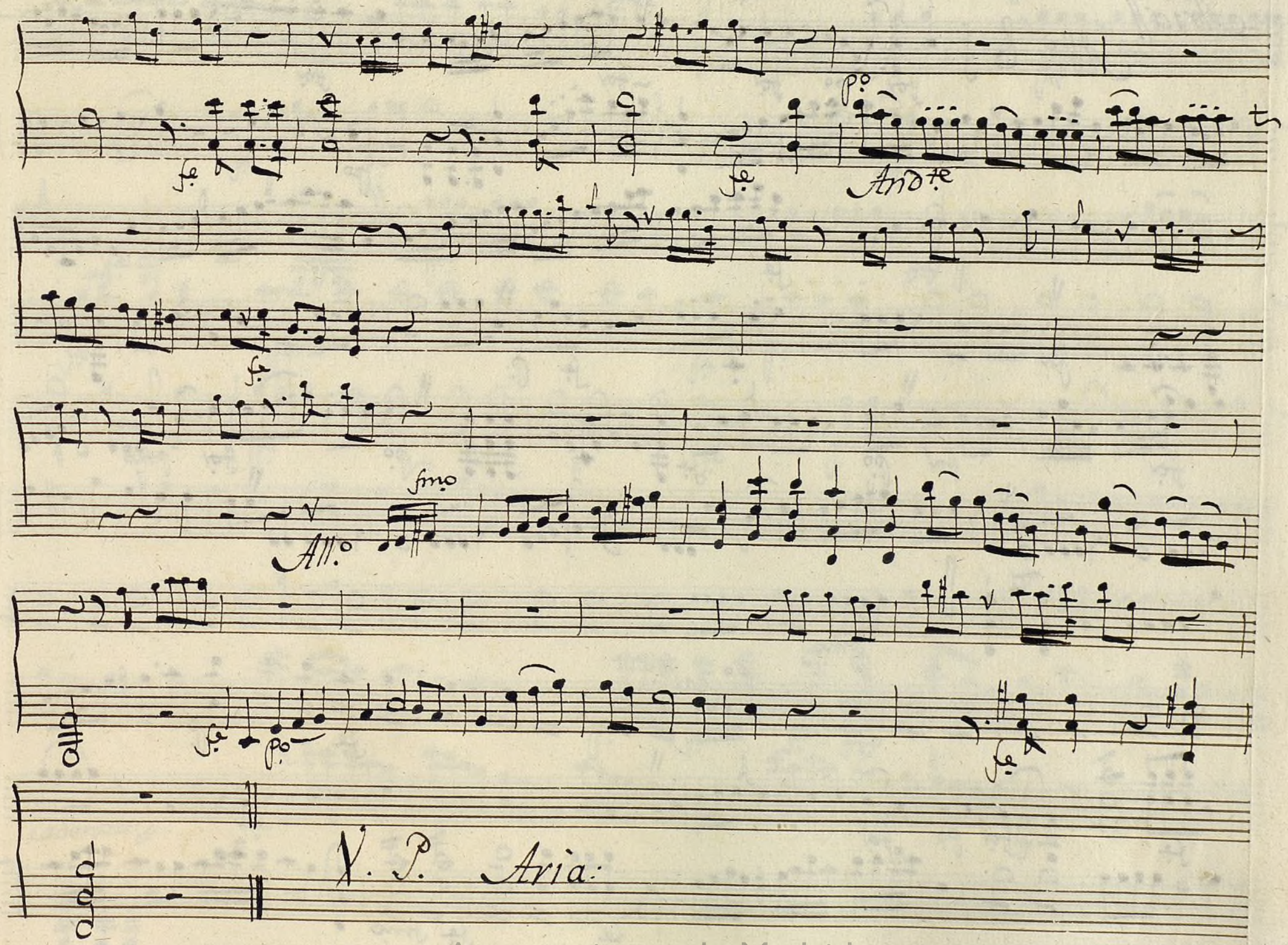

Ayuntamiento de Madrid

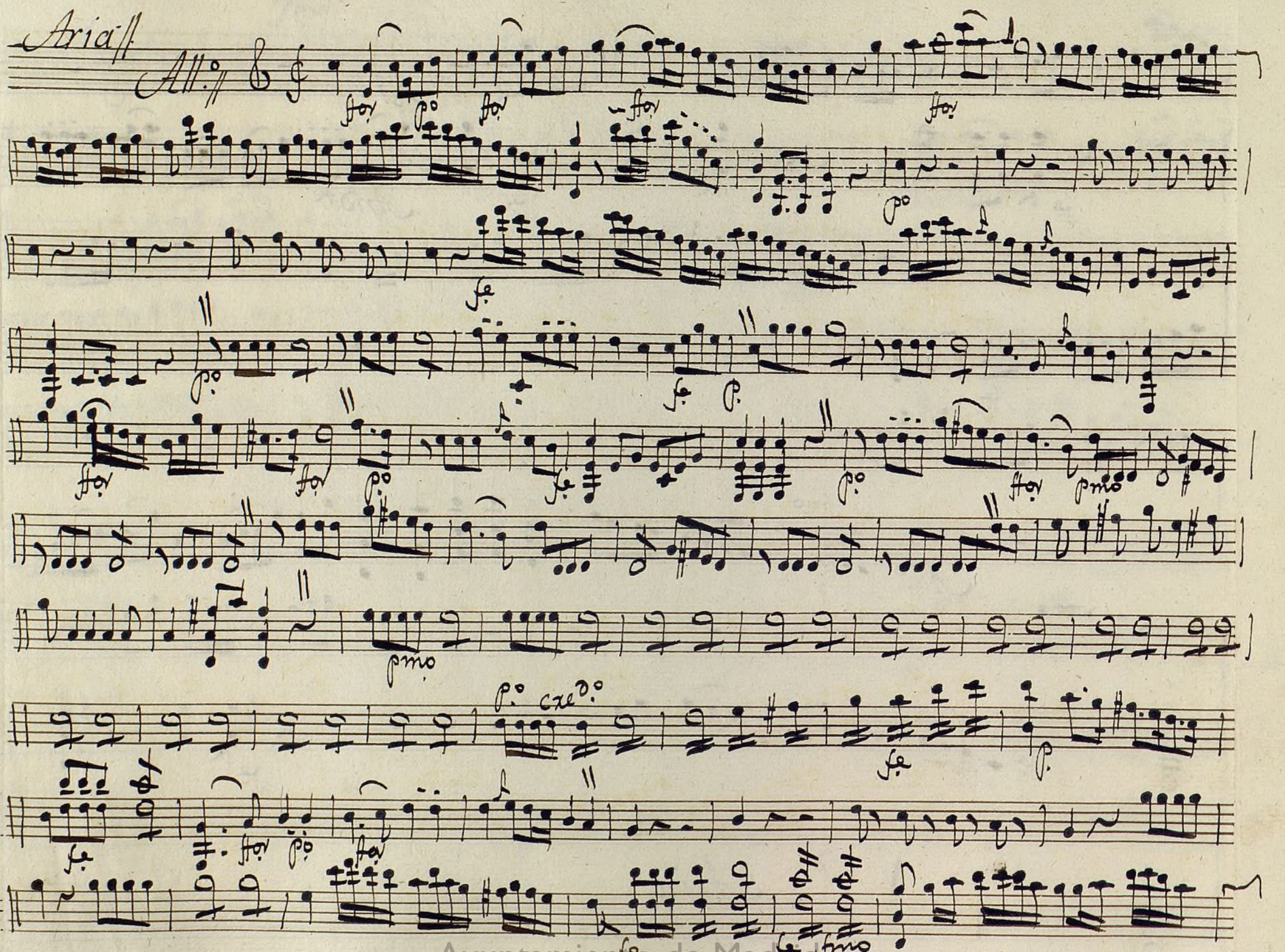

Aria

All.o

Ayuntamiento de Madrid

Cadenza:

Versos:

Ayuntamiento de Madrid

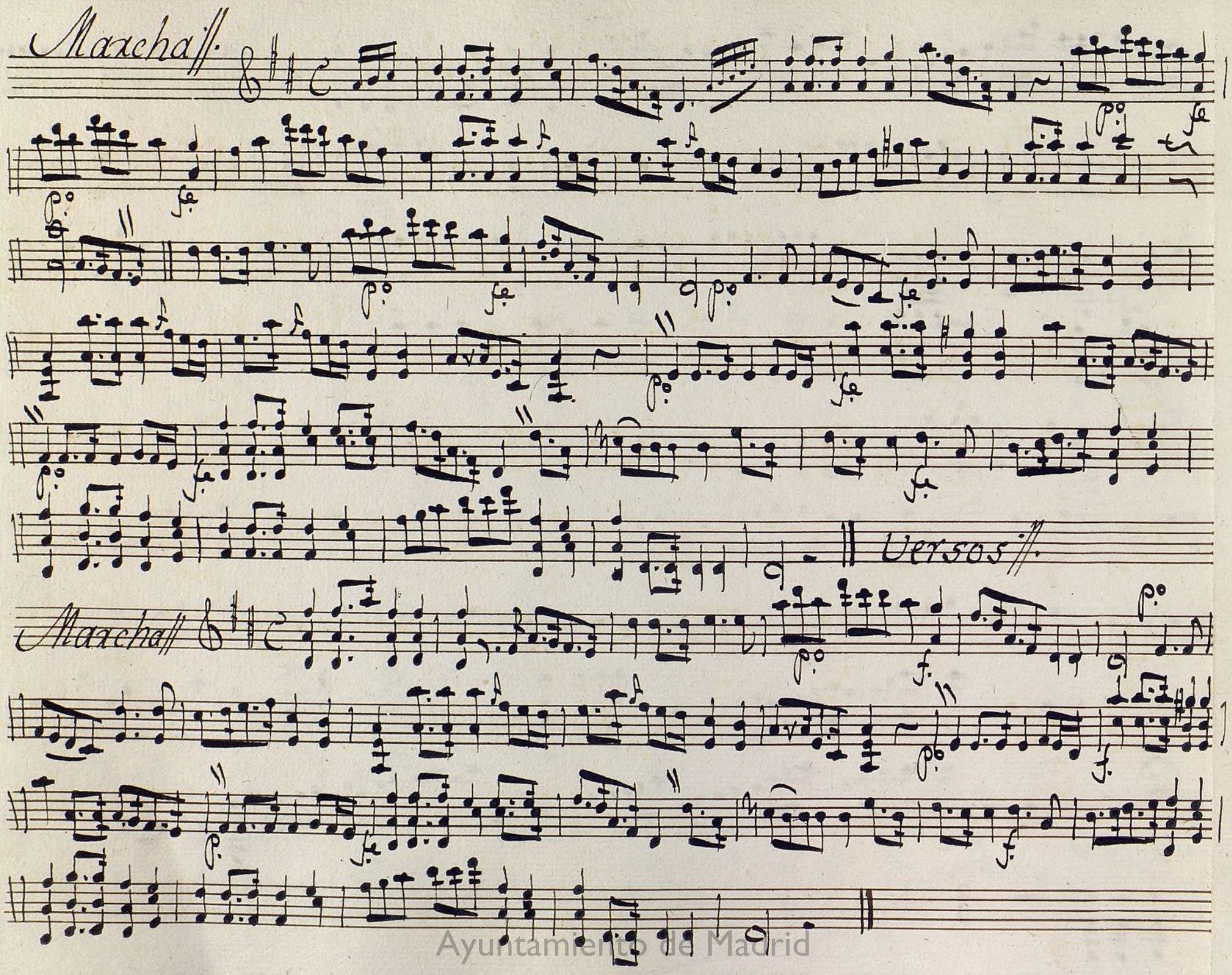

Ayuntamiento de Madrid

Andte

Le

All.o

Al segno:

Ayuntamiento de Madrid

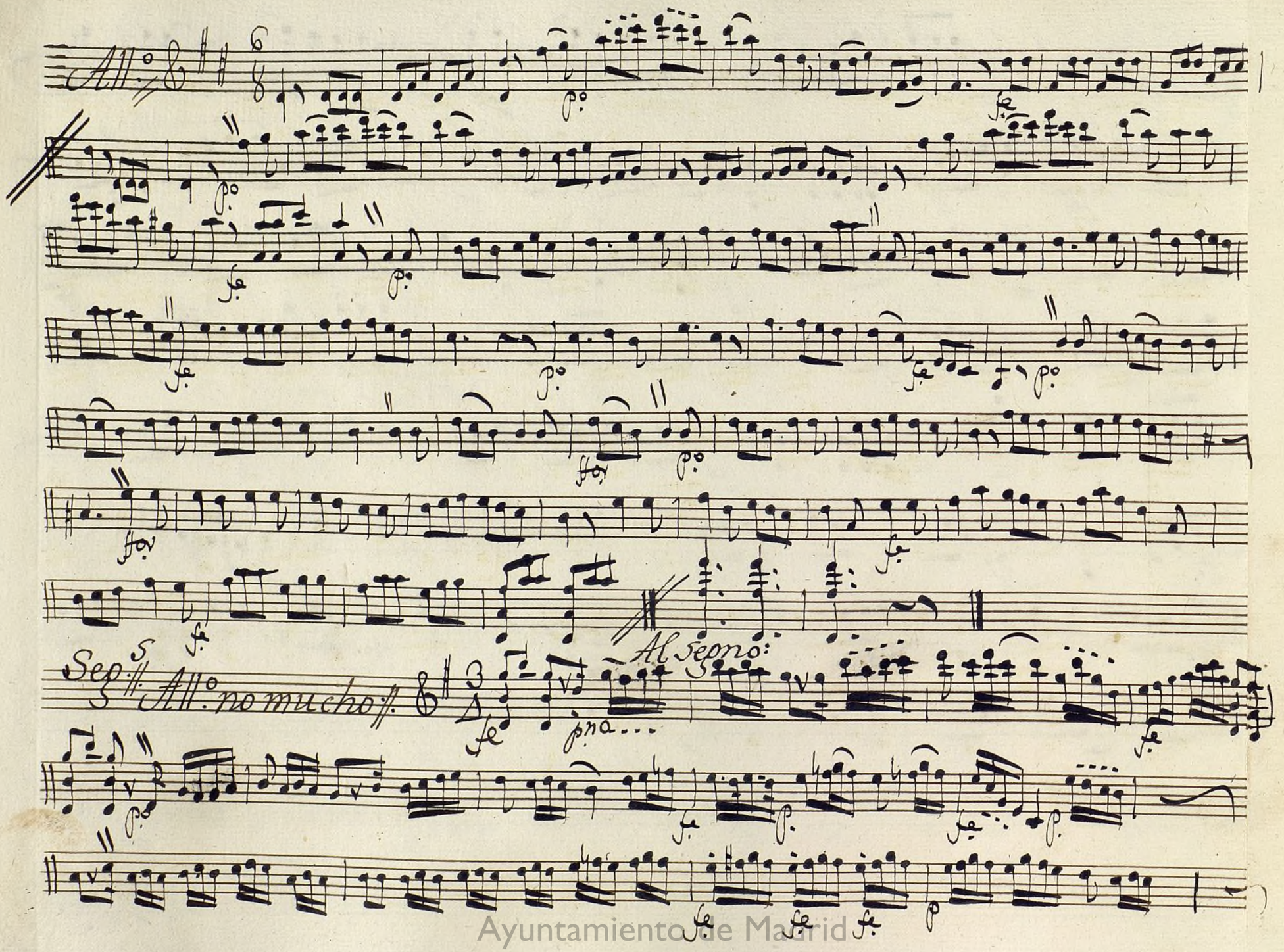

Ayuntamiento de Madrid

Coro All.° poco

V. p.

Ayuntamiento de Madrid

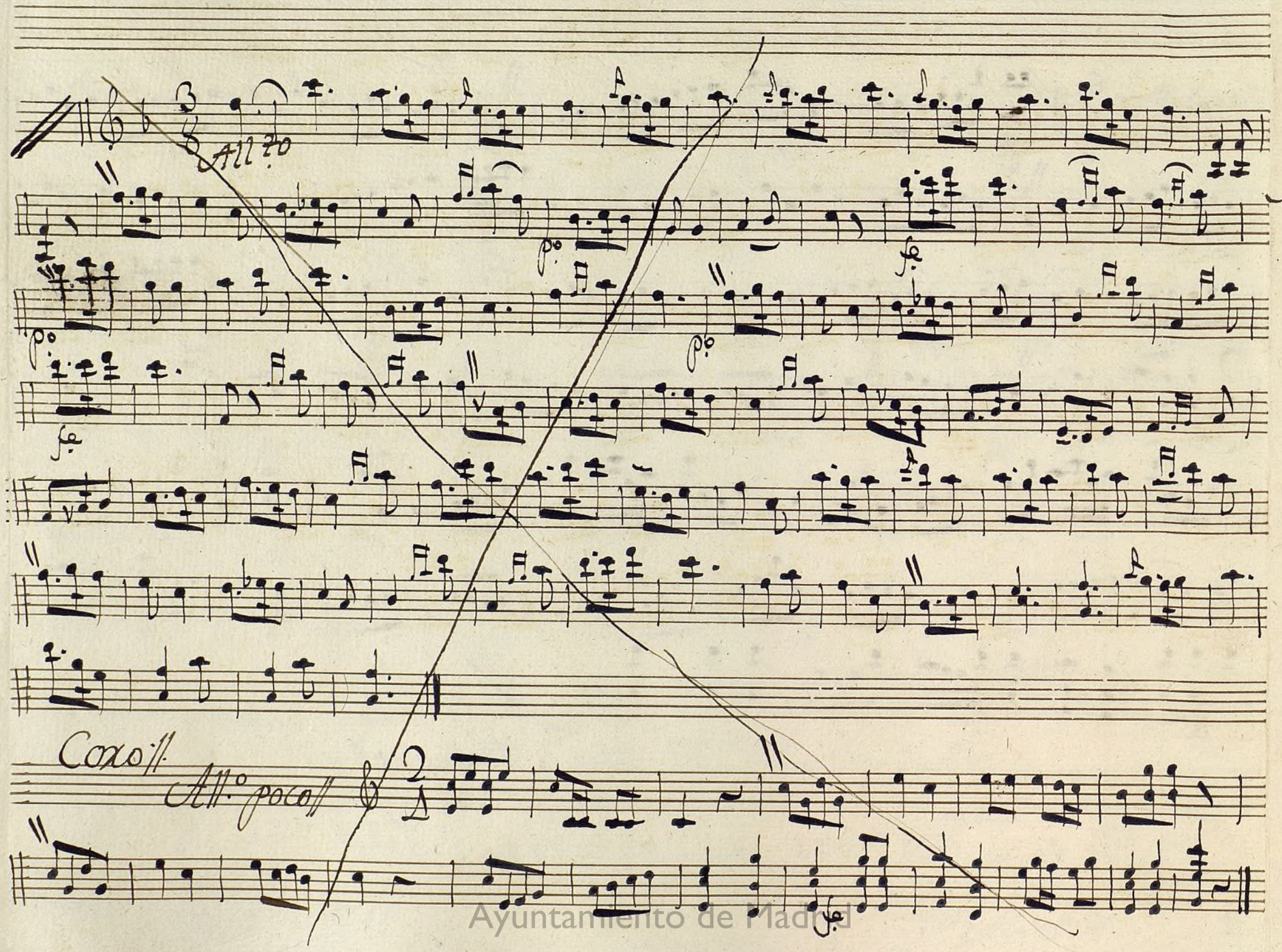

Ayuntamiento de Madrid

Raboso //

Allegro

Ayuntamiento de Madrid

Sox No

Allegto

Al segno.

All.o

Ayuntamiento de Madrid

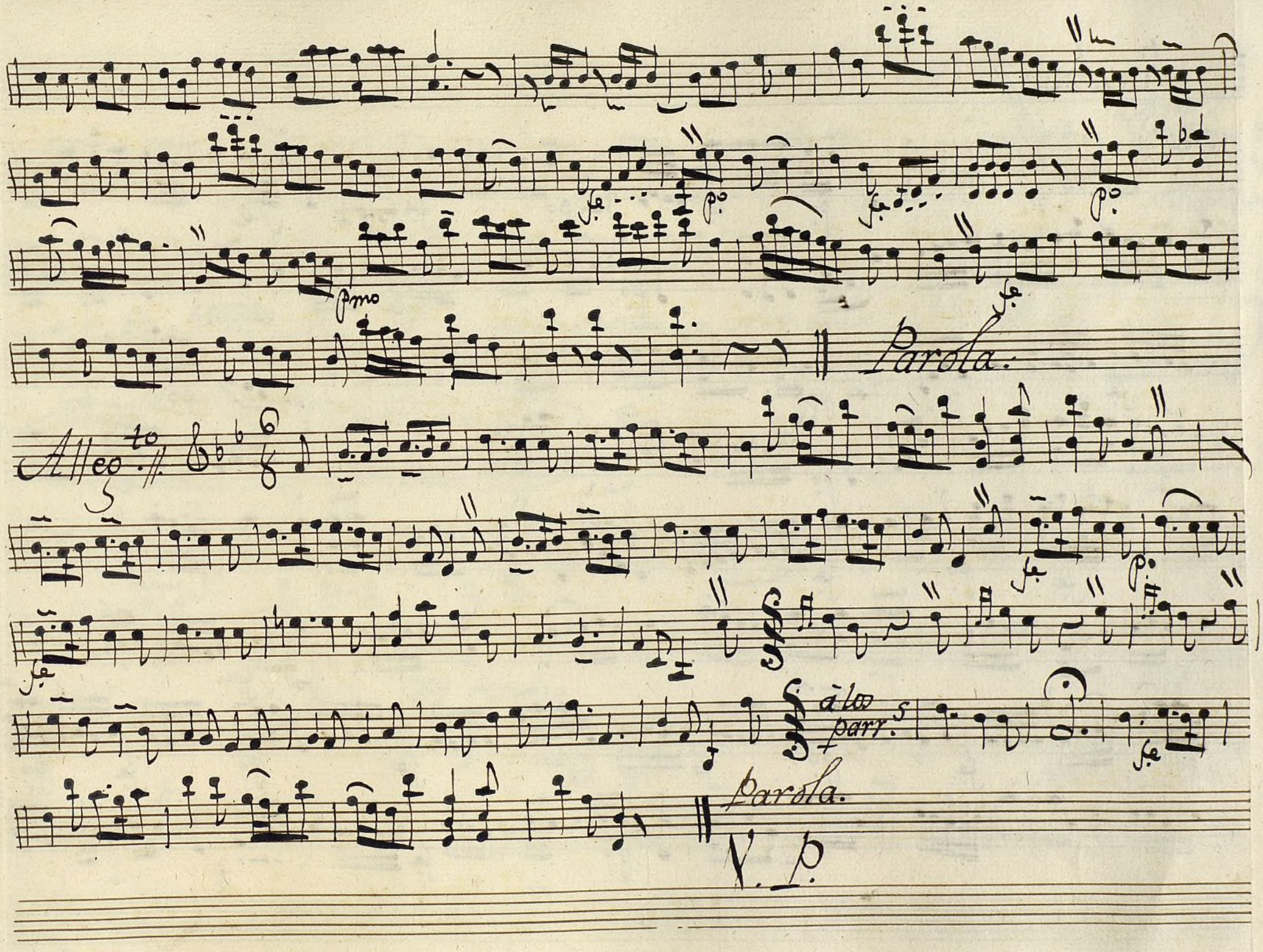

Ayuntamiento de Madrid

Raboso

Sep.s

And.no

Ayuntamiento de Madrid

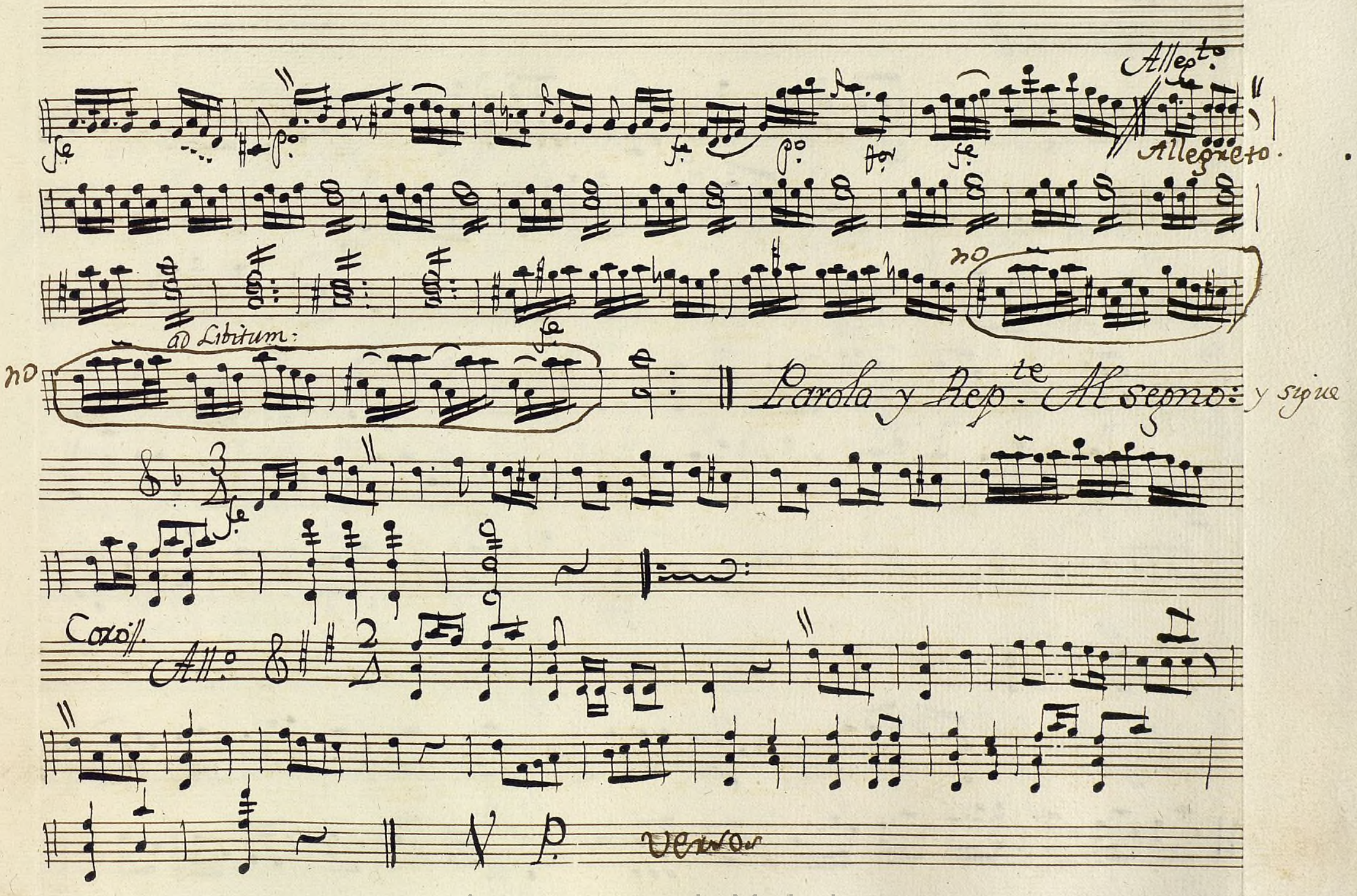

Ayuntamiento de Madrid

Chinita

Andte

All.o

All.o

Ayuntamiento de Madrid

Al segno:

Coro

All.o

Ayuntamiento de Madrid

Marcha.

All.to

All.o vivo.

Ayuntamiento de Madrid

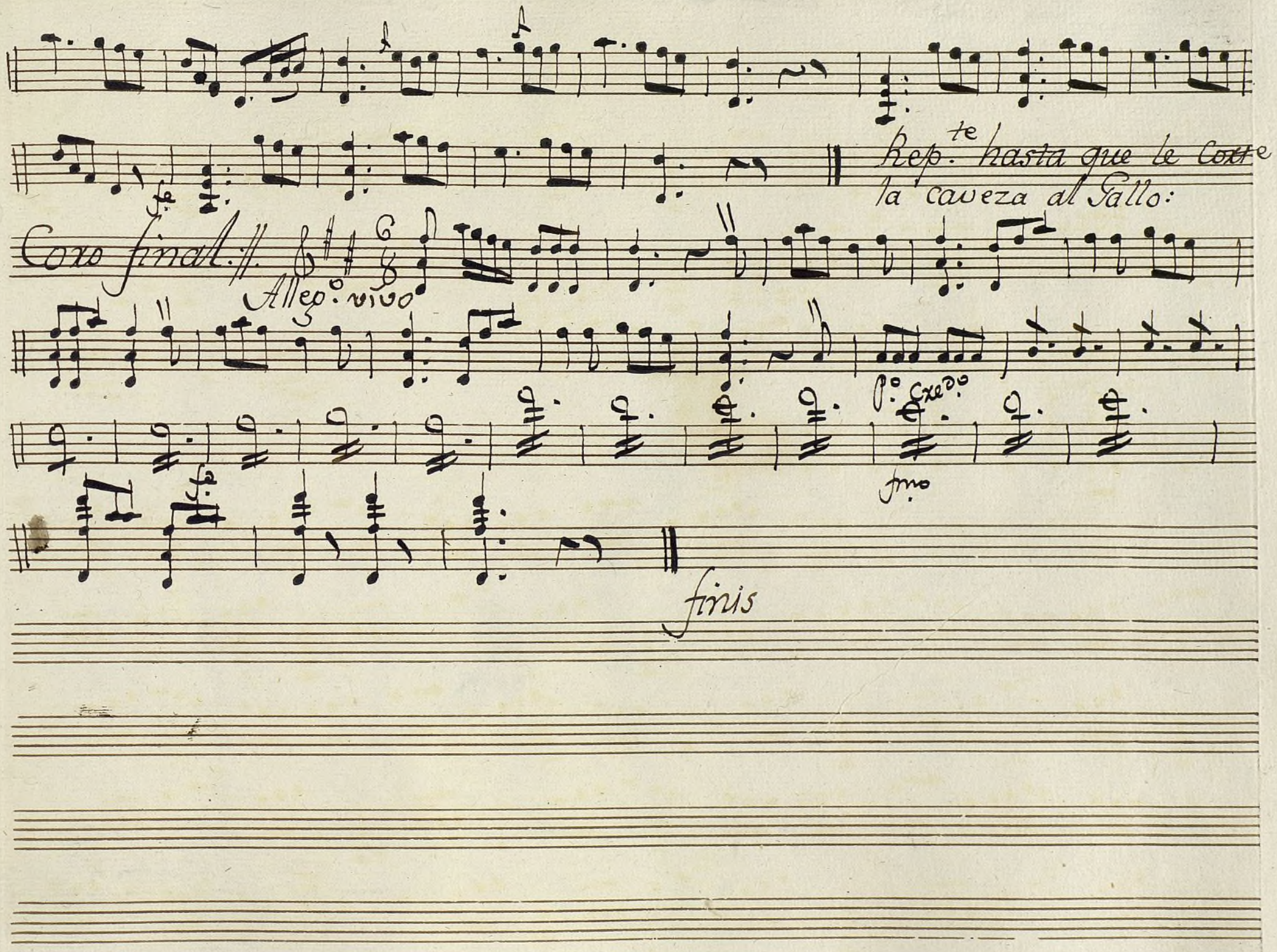

Ayuntamiento de Madrid

Ayuntamiento de Madrid

Mus 67-43

Leon 1:

t

Violin 2°

La funcion de la Ravoso

Pieza de Musica y fin de fiesta:

//

Ayuntamiento de Madrid

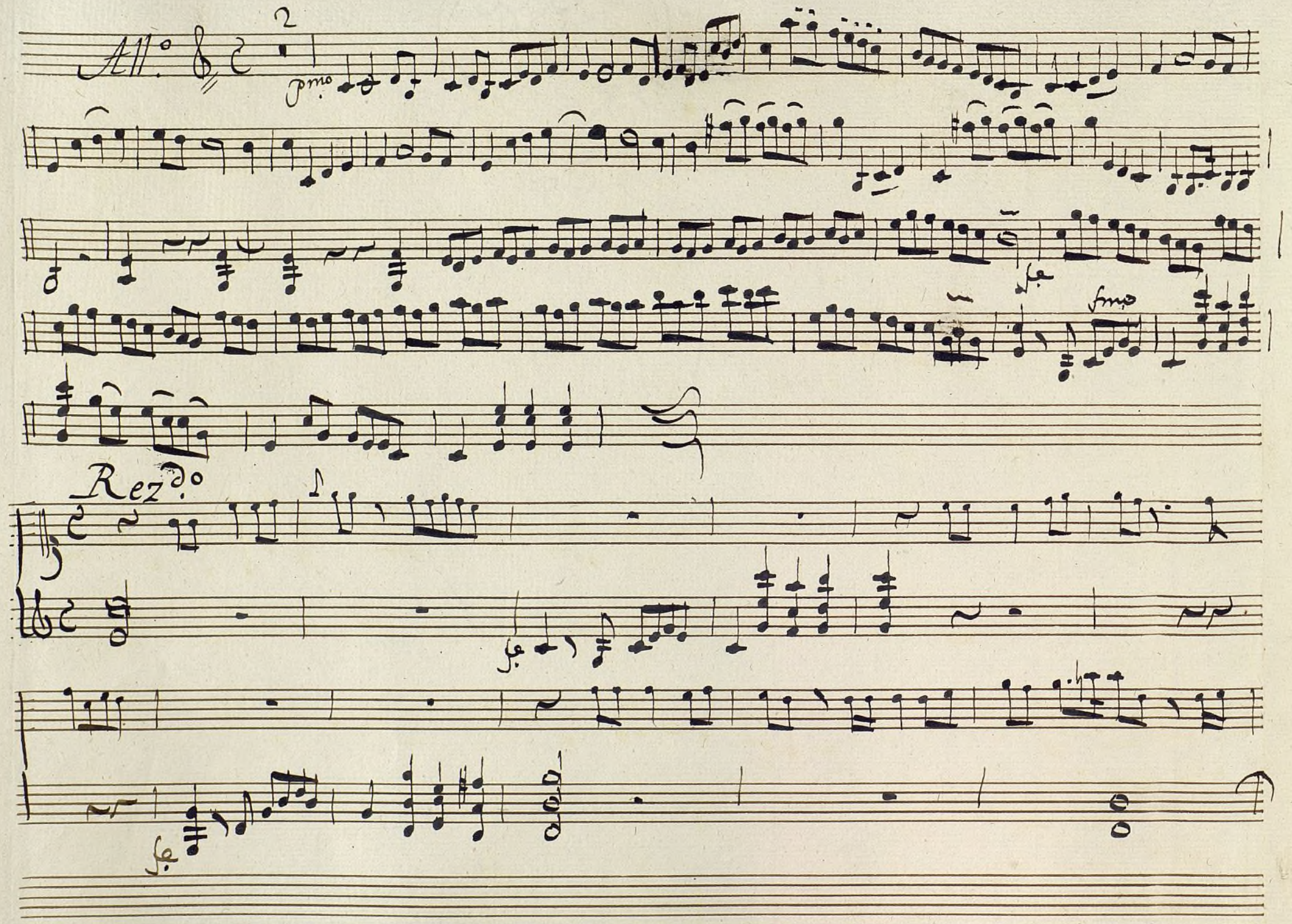

Ayuntamiento de Madrid

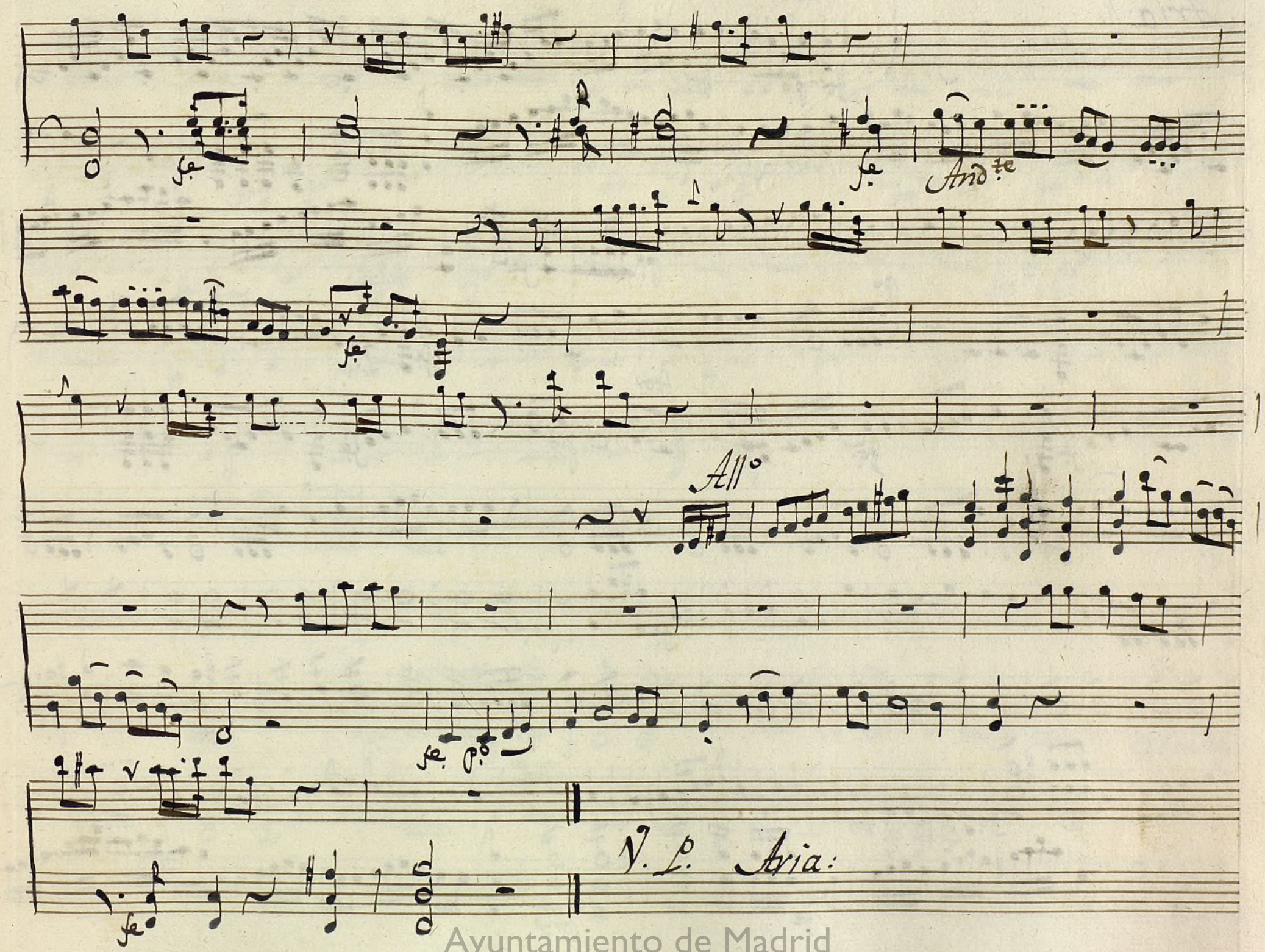

Ayuntamiento de Madrid

Aria: ||:

All.o ||

Ayuntamiento de Madrid

Cadenza=

Uersos=

Ayuntamiento de Madrid

Marcha//

Versos//

Marcha//

Ayuntamiento de Madrid

And.te

Le

Att.o

Al segno:

Ayuntamiento de Madrid

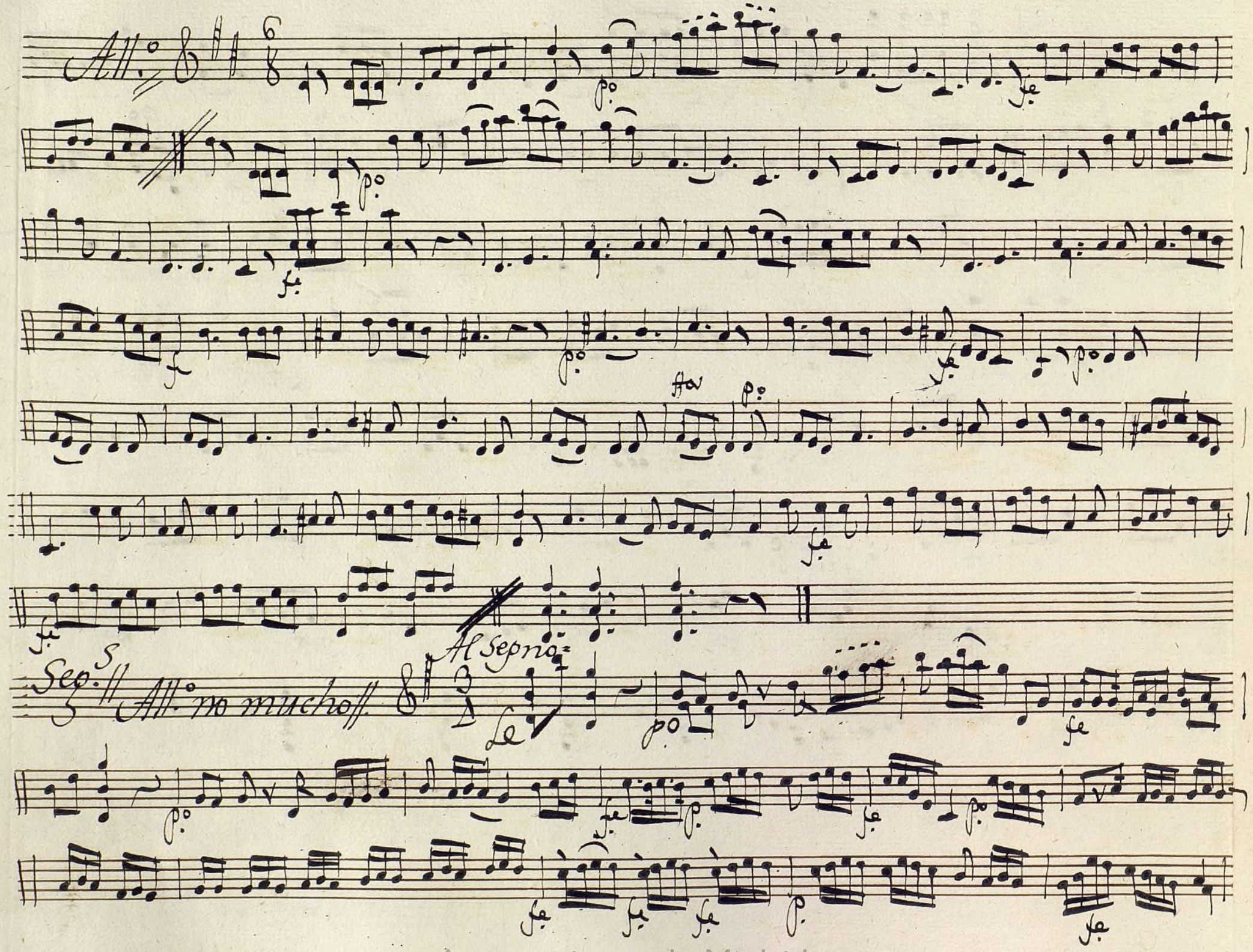

Ayuntamiento de Madrid

Coro// All.° poco.

N. P.

Ayuntamiento de Madrid

Casas 11.

Allegro.

Andno

Al Segno.

Ayuntamiento de Madrid

All.o Mod.to

Al Segno:

Ayuntamiento de Madrid

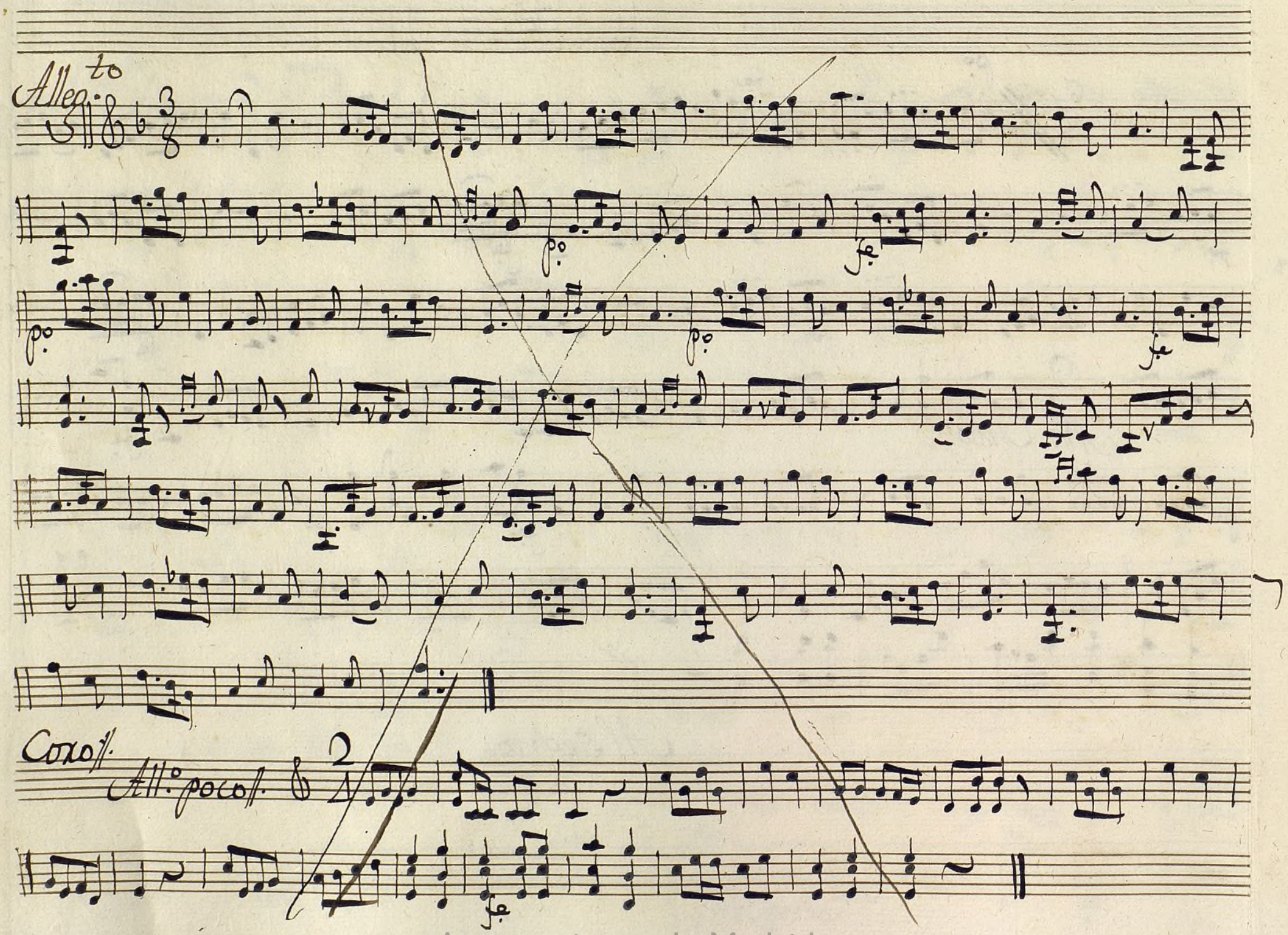

Ayuntamiento de Madrid

Rabozo:

Allegro

V. p.

Ayuntamiento de Madrid

Sor.no

Allegto

Al Segno.

All.o

Ayuntamiento de Madrid

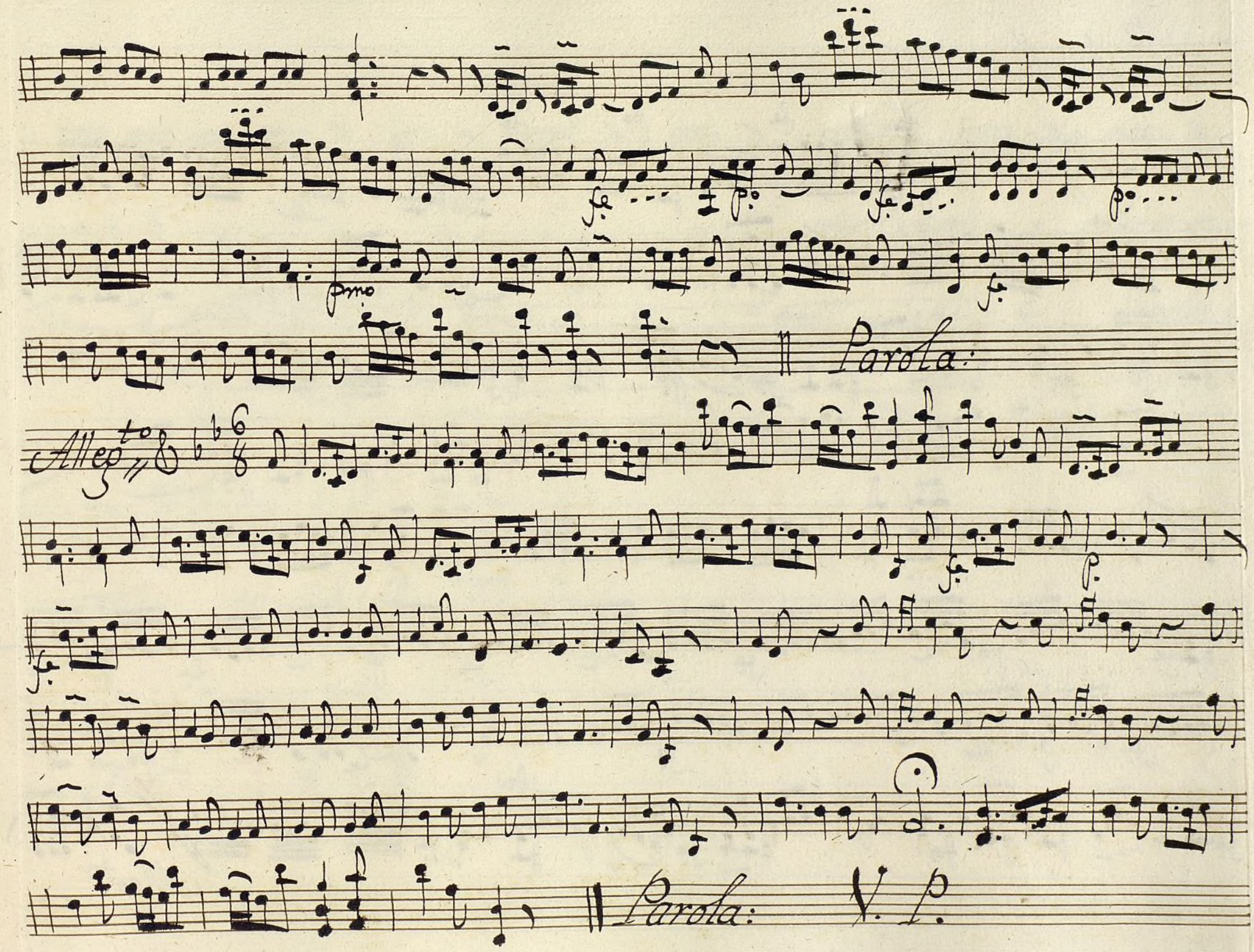

Ayuntamiento de Madrid

Rabos //.

Allegto. 8 ♭♭ 3/4

Allegto.

Ayuntamiento de Madrid

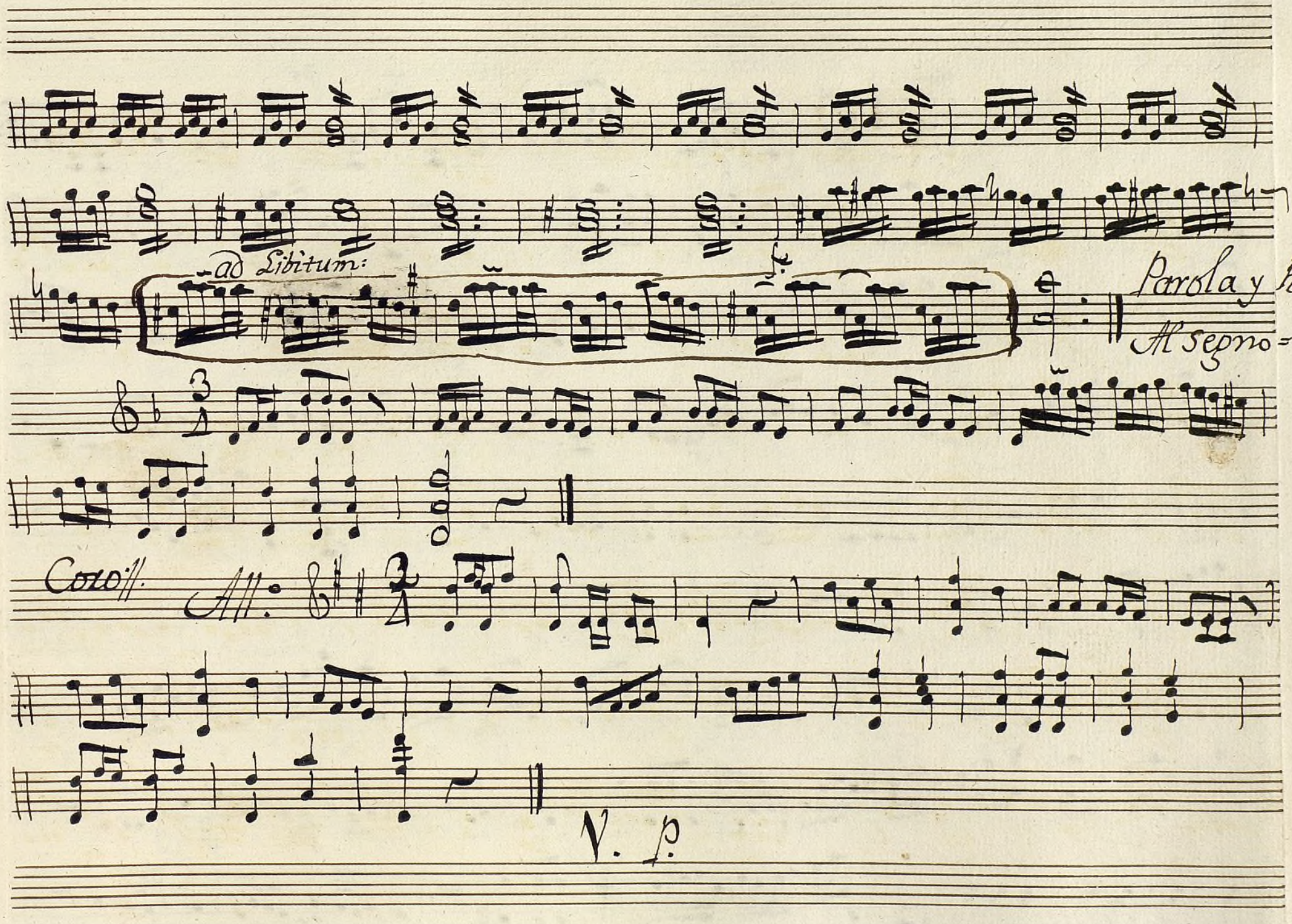

Ayuntamiento de Madrid

Chinita

And.te

All.o

All.o

Ayuntamiento de Madrid

Al Segno.

Coro // All.o

V. P.

Ayuntamiento de Madrid

Marcha

no

Allegro

Ayuntamiento de Madrid

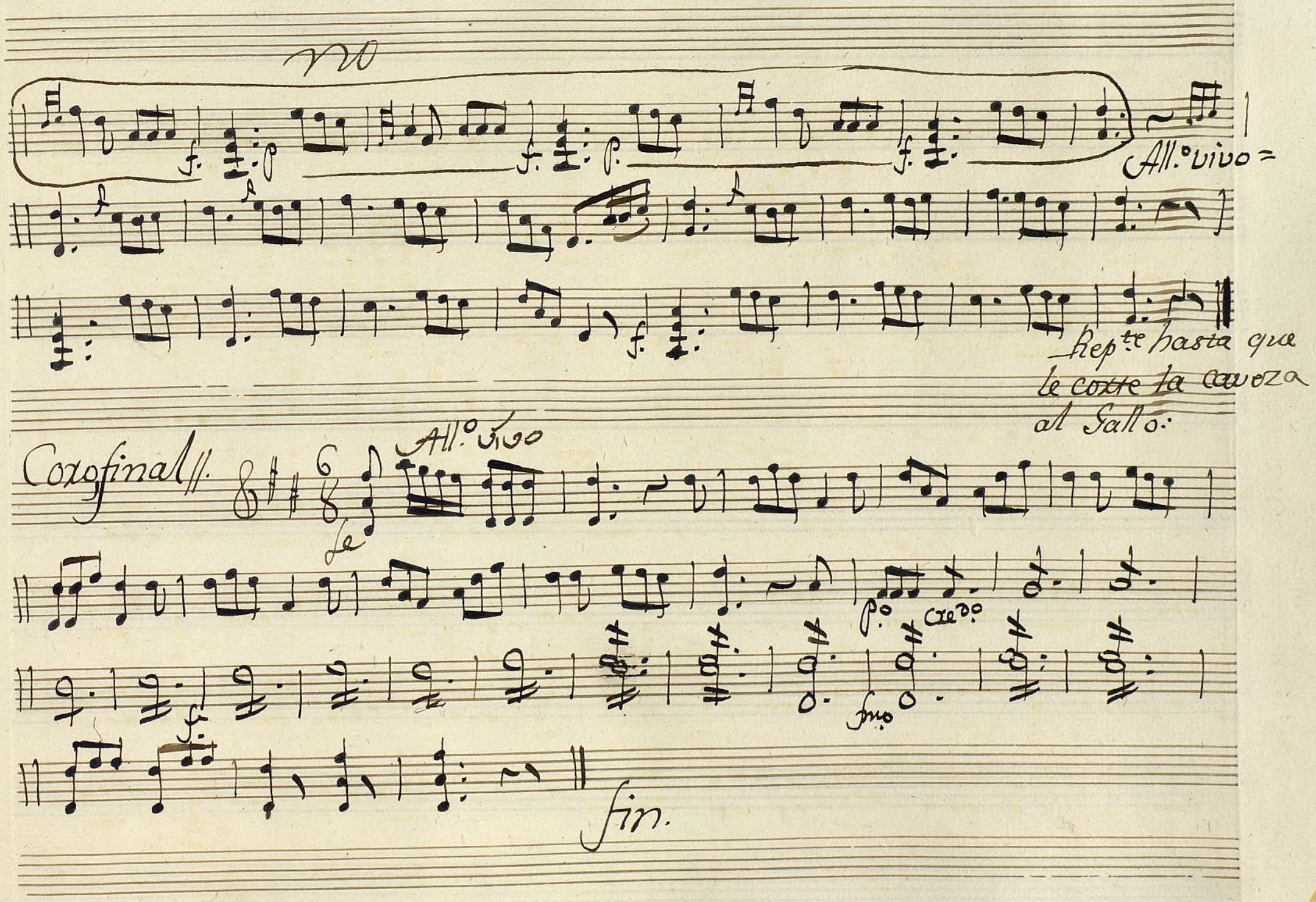

Ayuntamiento de Madrid

Ayuntamiento de Madrid

Ayuntamiento de Madrid

Ayuntamiento de Madrid

Mus 67-43

Oboe 1.° La funcion de la Raboso, Pieza de Mus.ª y fin de fiesta:

All.° &c

Rez.do

Ayuntamiento de Madrid

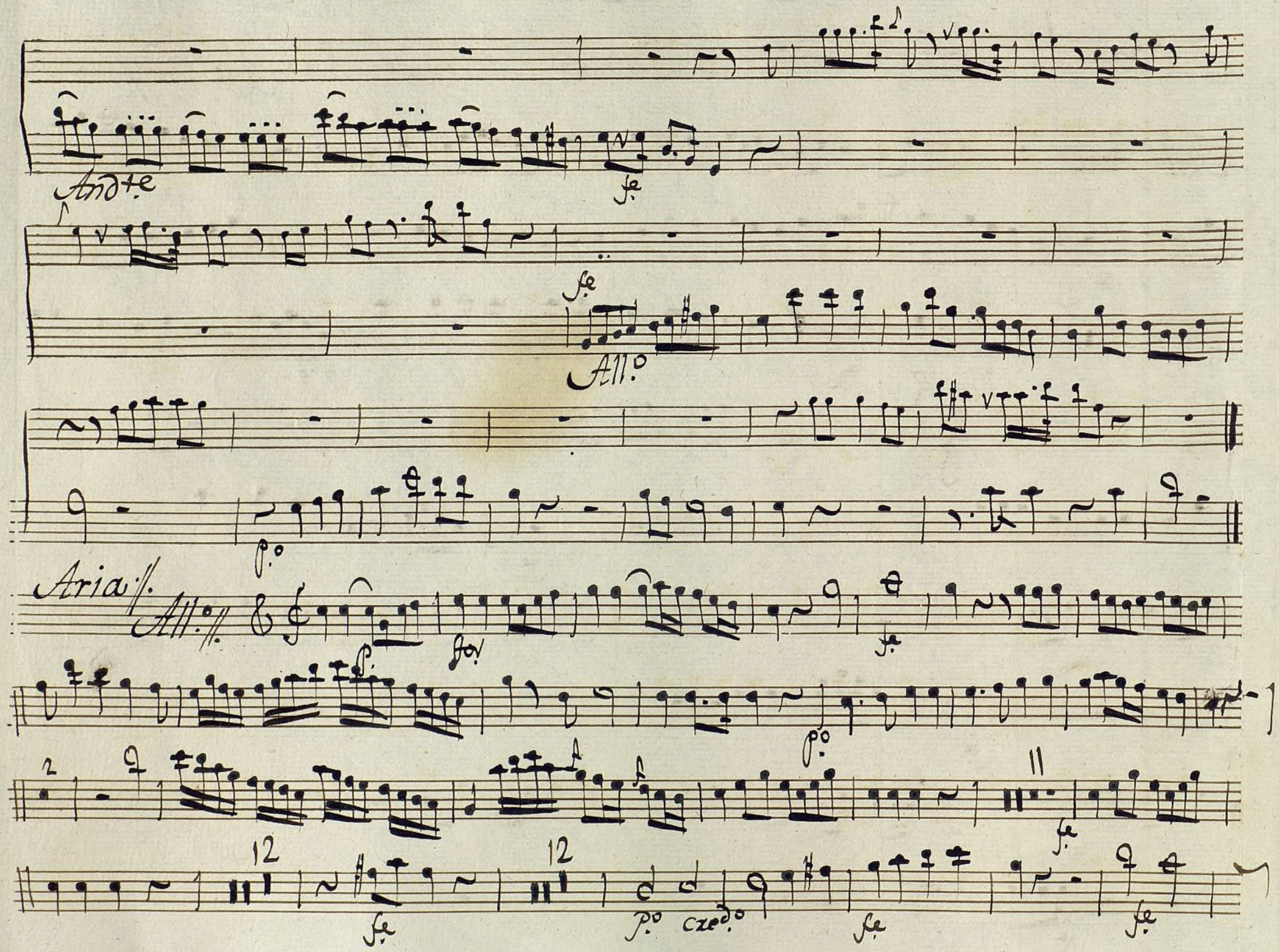

Ayuntamiento de Madrid

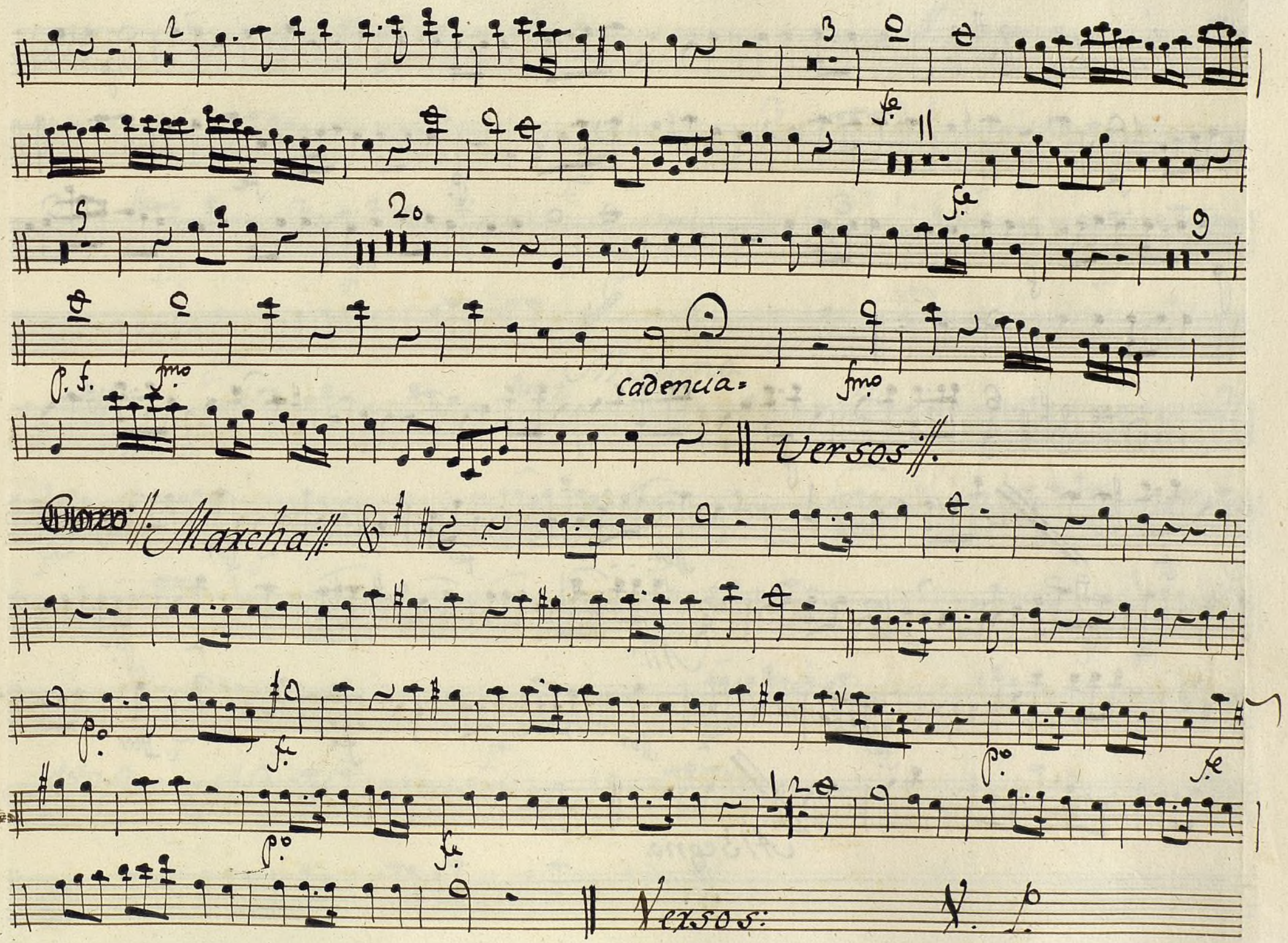

Ayuntamiento de Madrid

Marcha.

And.te

Alto

Al Segno.

Ayuntamiento de Madrid

Ayuntamiento de Madrid

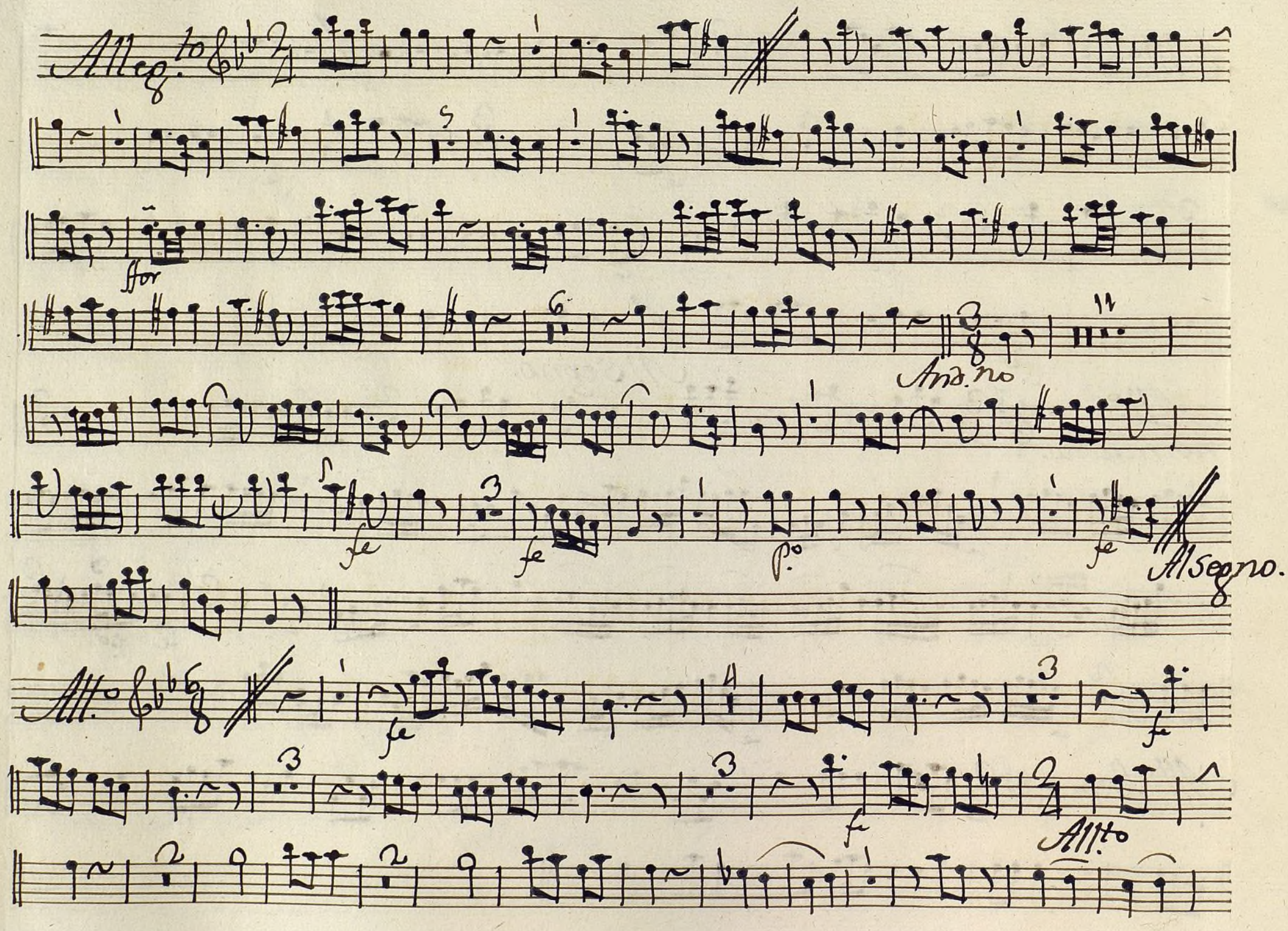

Ayuntamiento de Madrid

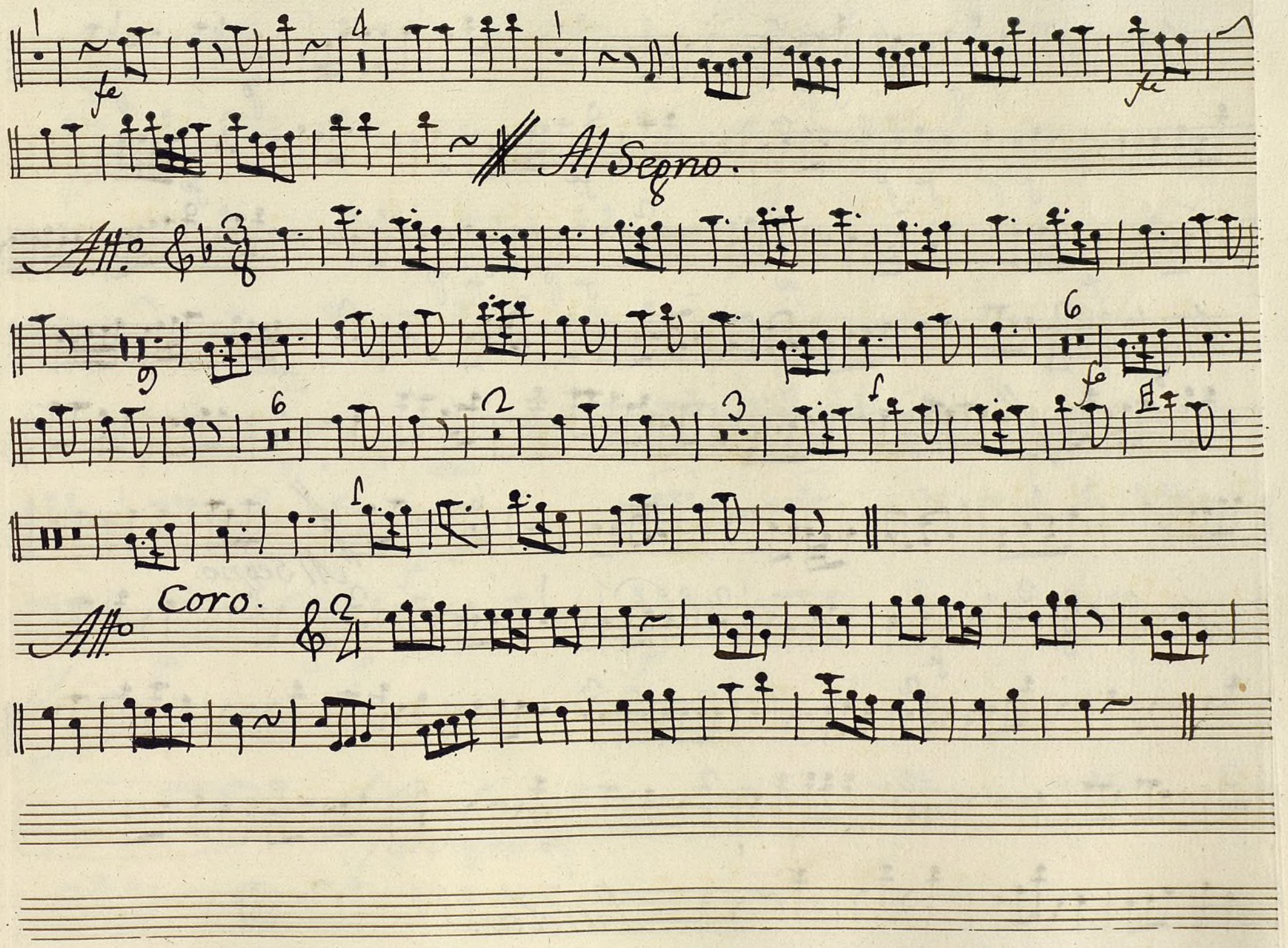

Ayuntamiento de Madrid

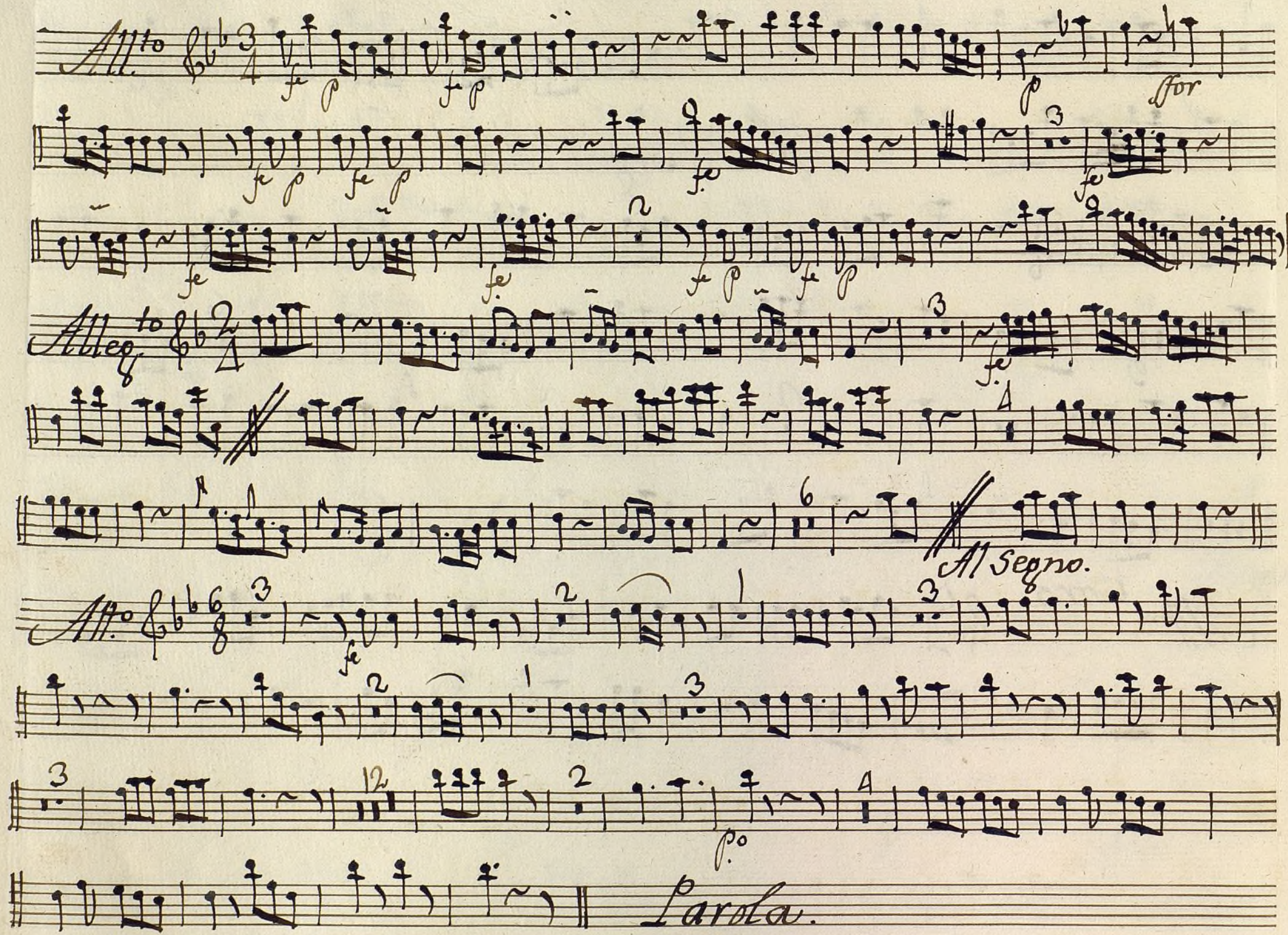

Ayuntamiento de Madrid

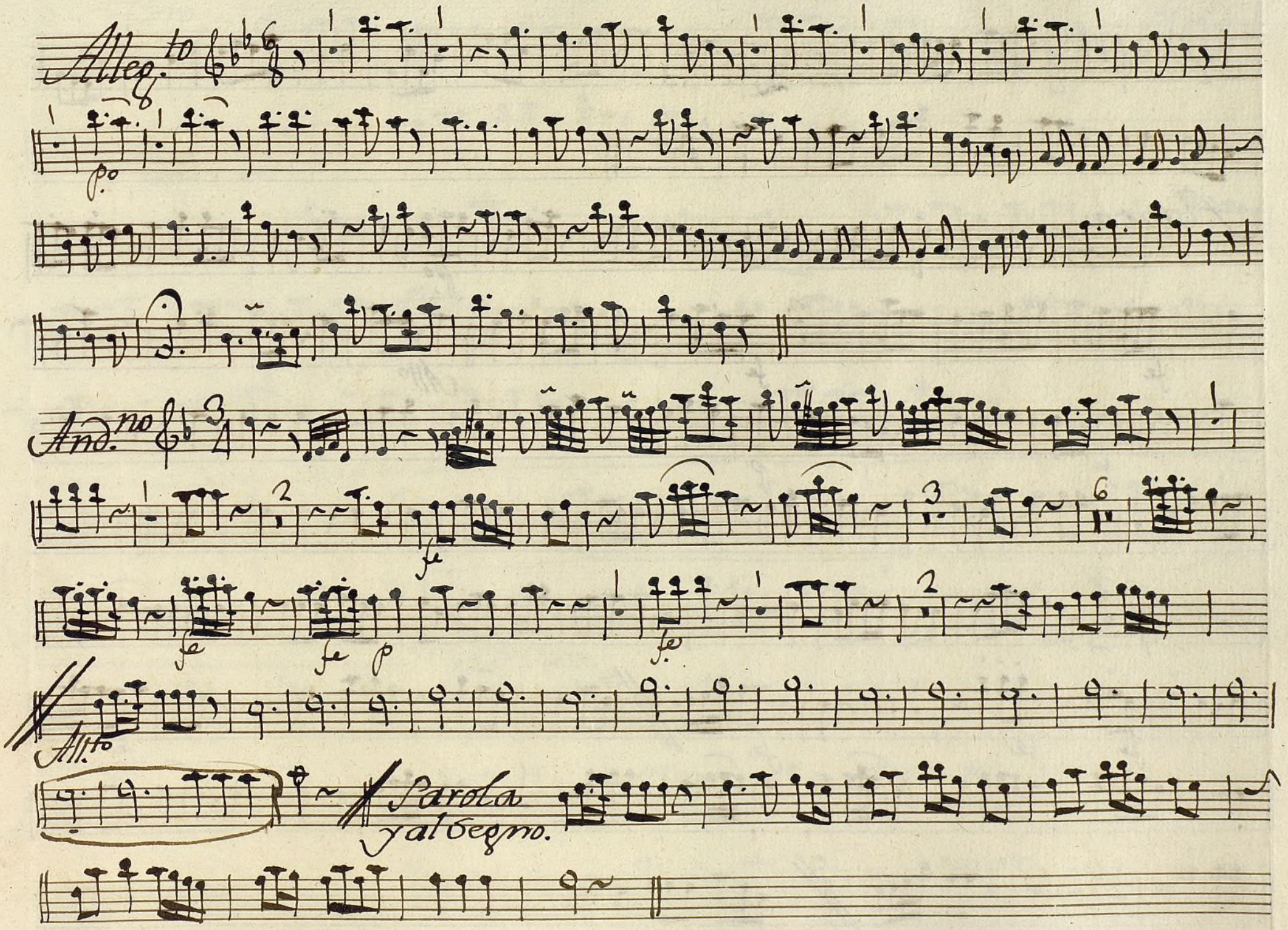

Ayuntamiento de Madrid

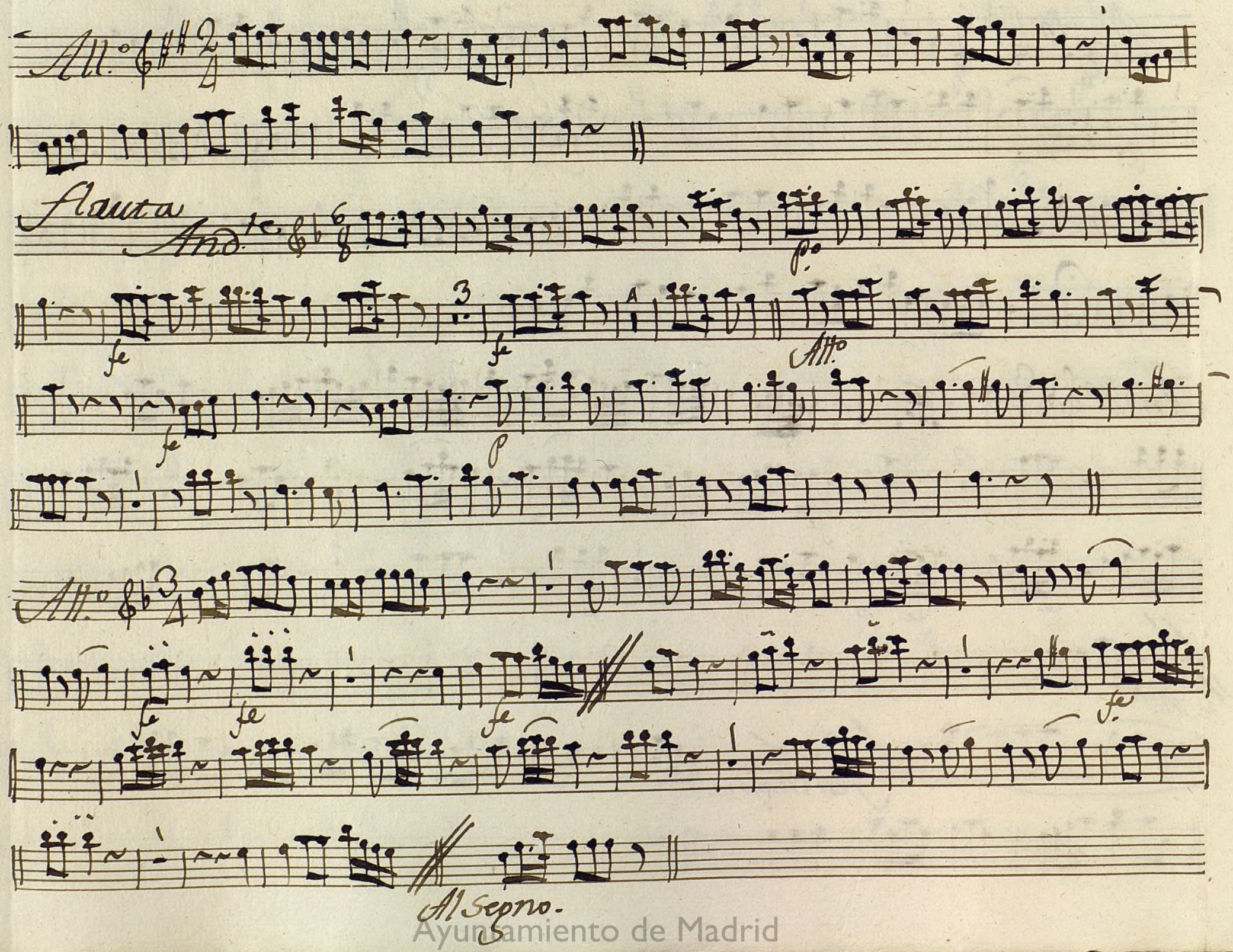

Ayuntamiento de Madrid

Coro

Allº

Marcha.

p

Allº

fe

No

Allº Vivo.

Final.

Allº

Pº cres. fe fe fino

Ayuntamiento de Madrid

Ayuntamiento de Madrid

Mus 67-43

Oboe: 2º La funcion de la Raboso, Pieza de Musica y fin de fiesta:

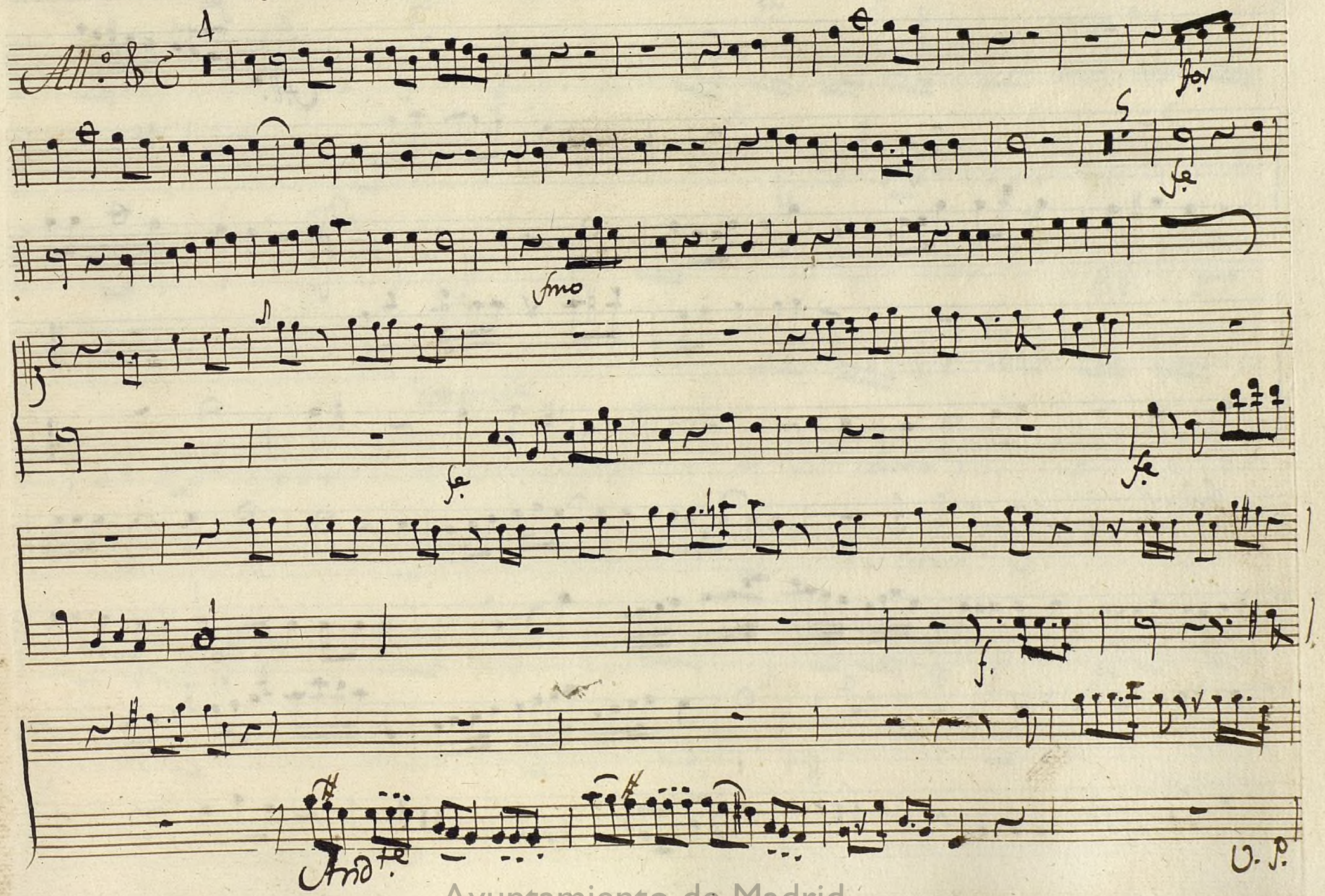

Ayuntamiento de Madrid

All.

Aria All. Allegro

Ayuntamiento de Madrid

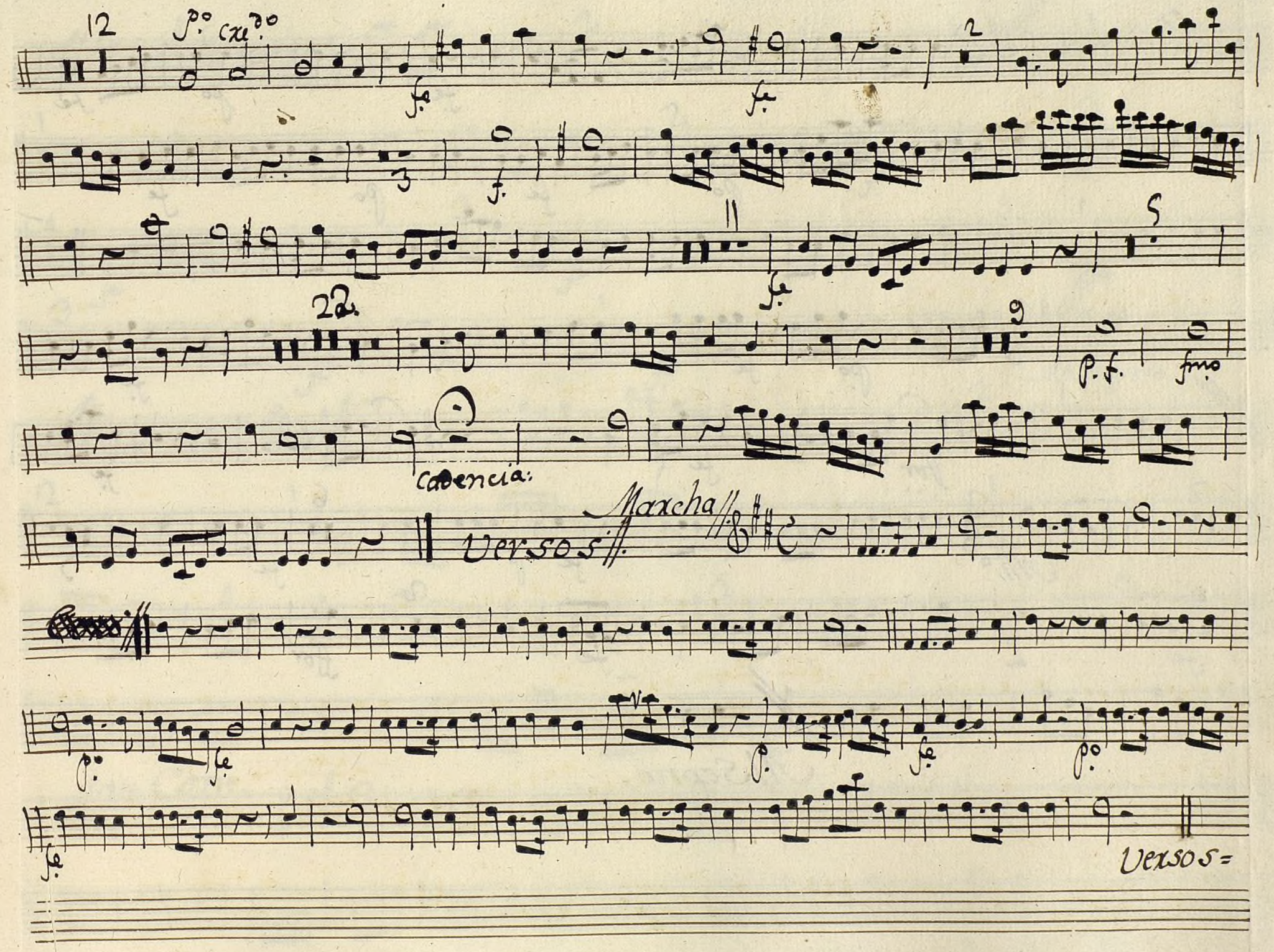

Ayuntamiento de Madrid

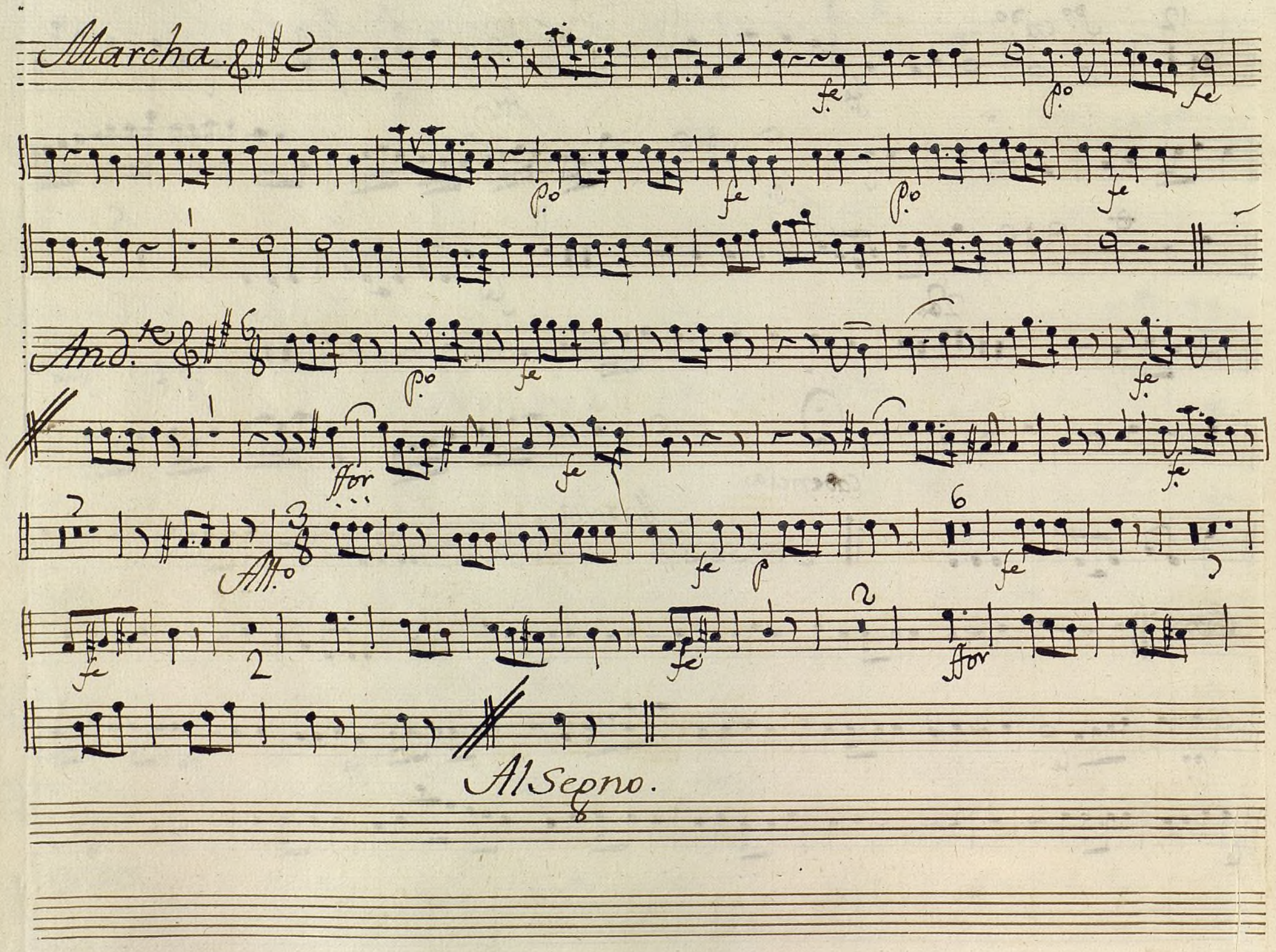

Ayuntamiento de Madrid

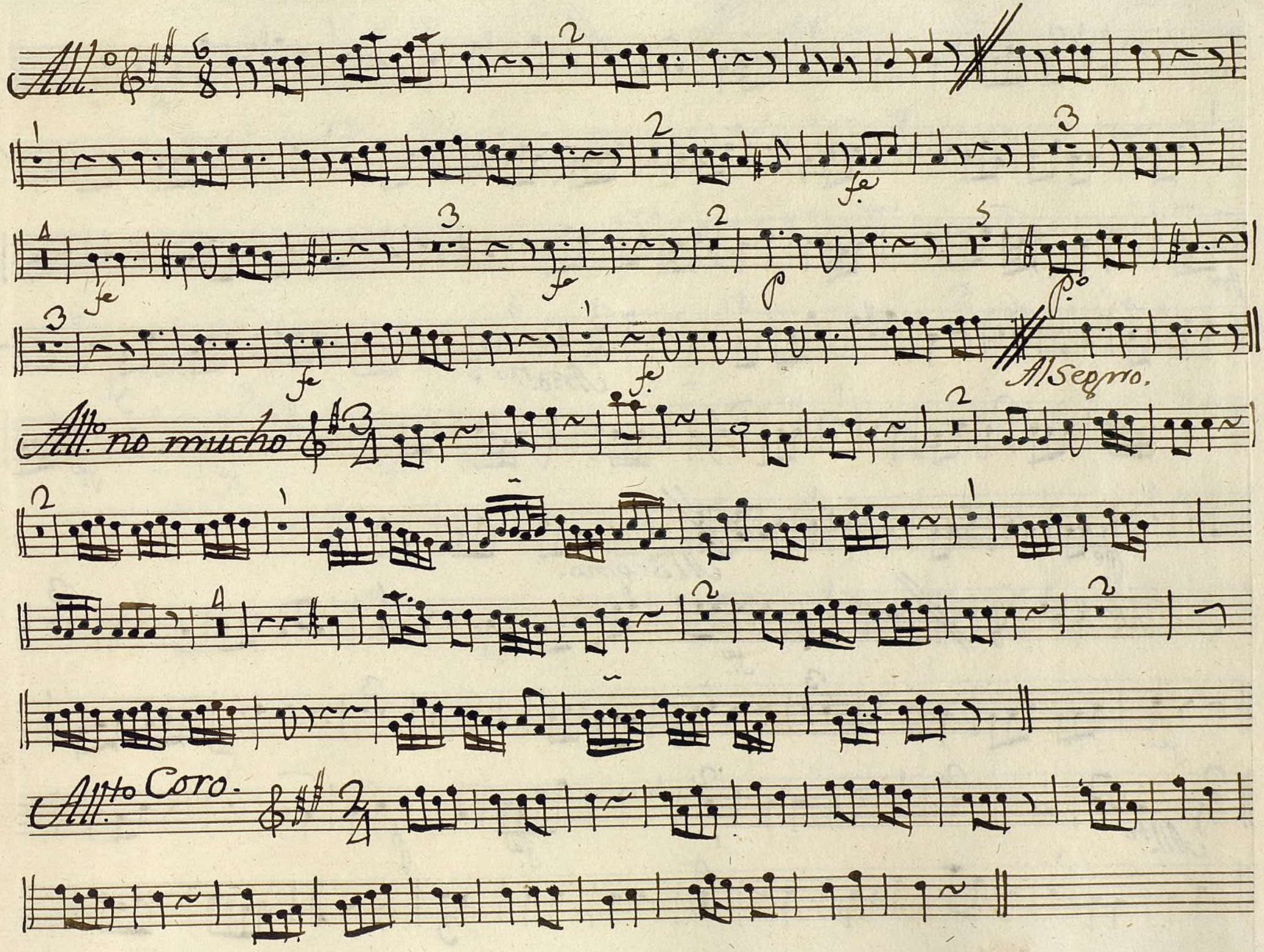

Ayuntamiento de Madrid

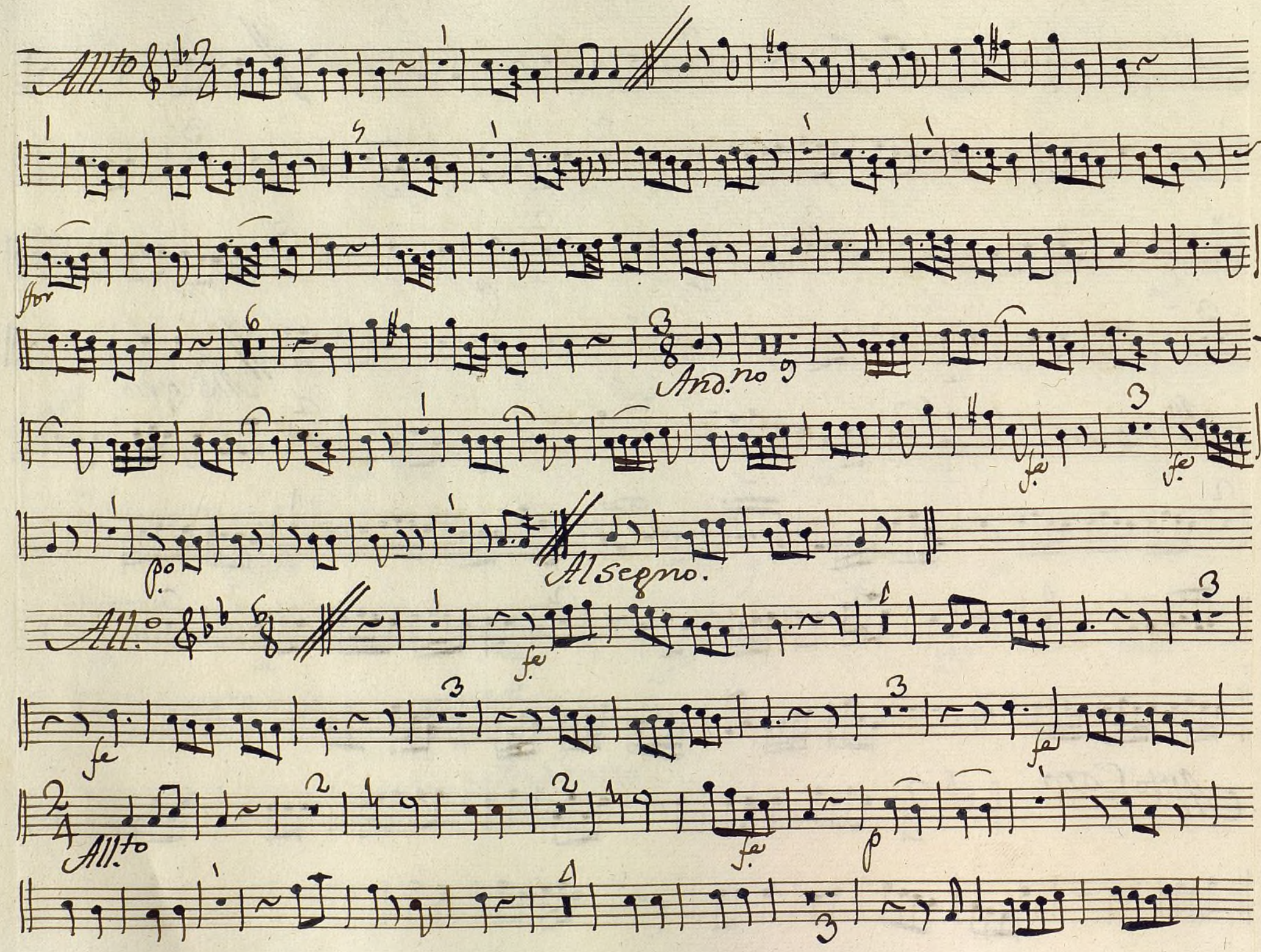

Ayuntamiento de Madrid

fe

Al Segno.

All.o

9

6

fe

6

2

3

10.

All.o

Ayuntamiento de Madrid

All.to

All.to

All.to

Al segno.

Parola.

Ayuntamiento de Madrid

All.to

fe

And.no

fe

fe

All.to

Al Segno

Parola.

Ayuntamiento de Madrid

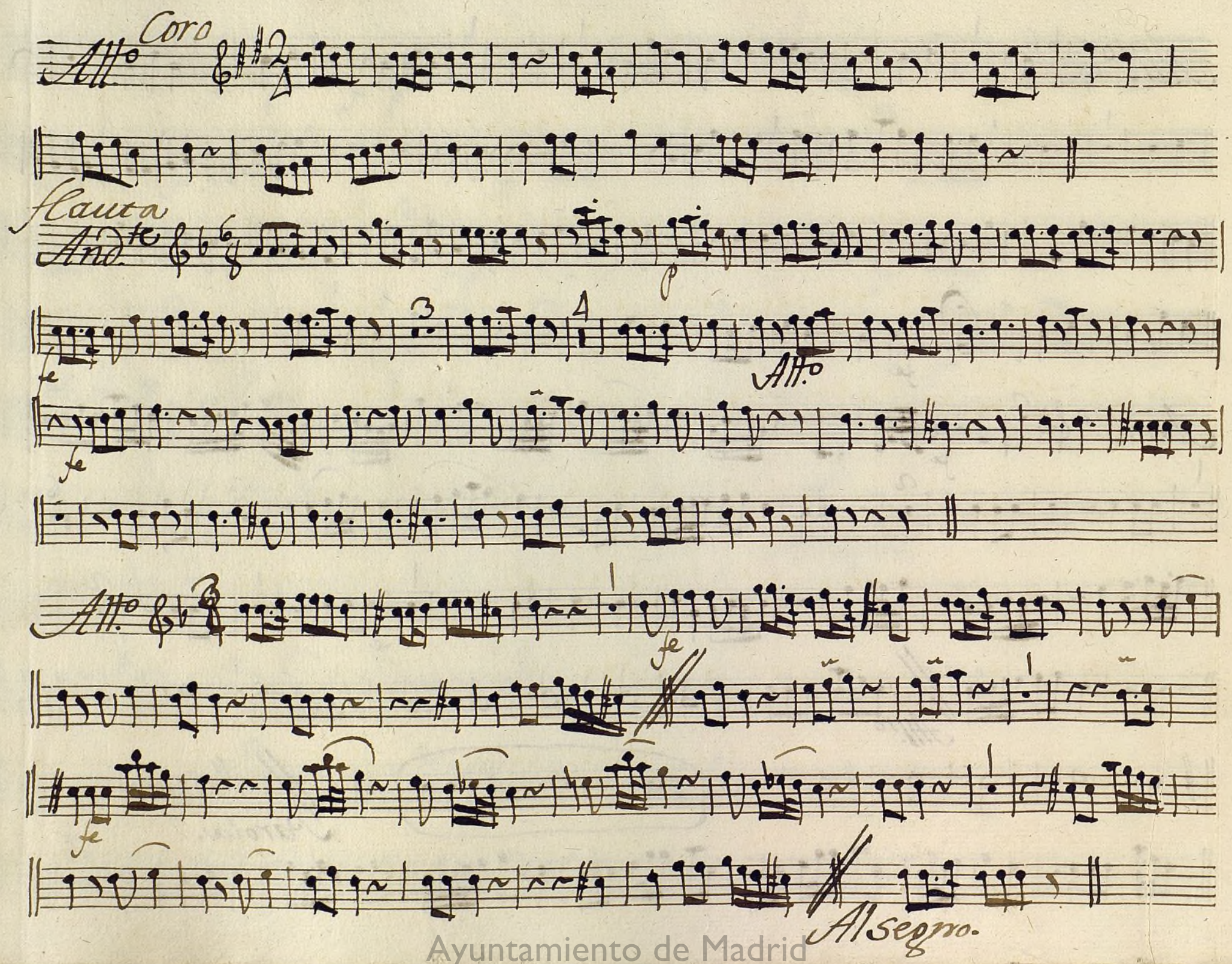

Ayuntamiento de Madrid

Coro.

Allº

Marcha.

Pº

Allto

(No)

Allº Vivo

final

Allº

Pº Cresdo

fe

fmo

Ayuntamiento de Madrid

Ayuntamiento de Madrid

Mus 67-43

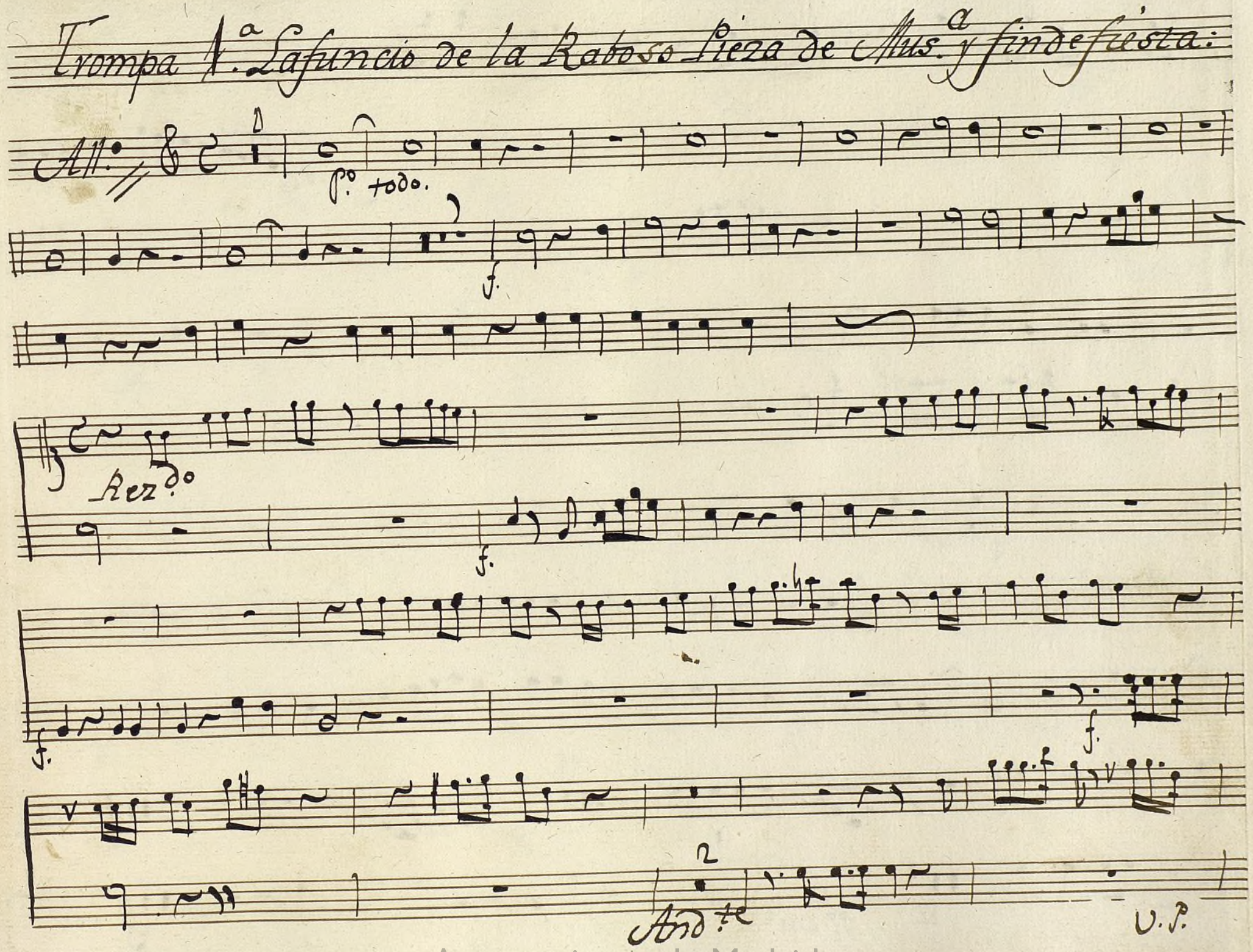
Trompa 1.ª La funcio de la Raboso Pieza de Mus.ª y fin de fiesta:

Ayuntamiento de Madrid

All.o

Aria All.o

Ayuntamiento de Madrid

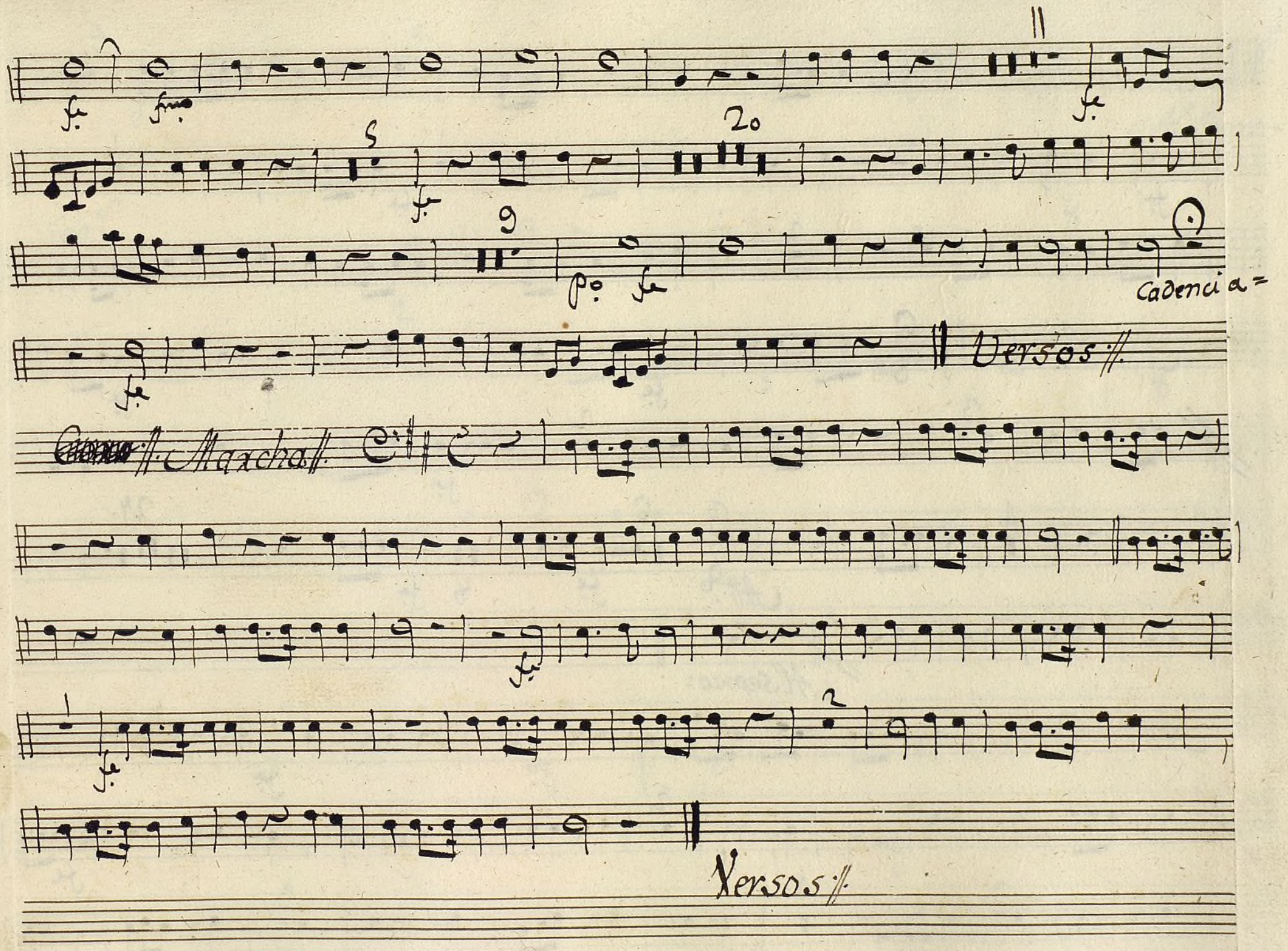

Ayuntamiento de Madrid

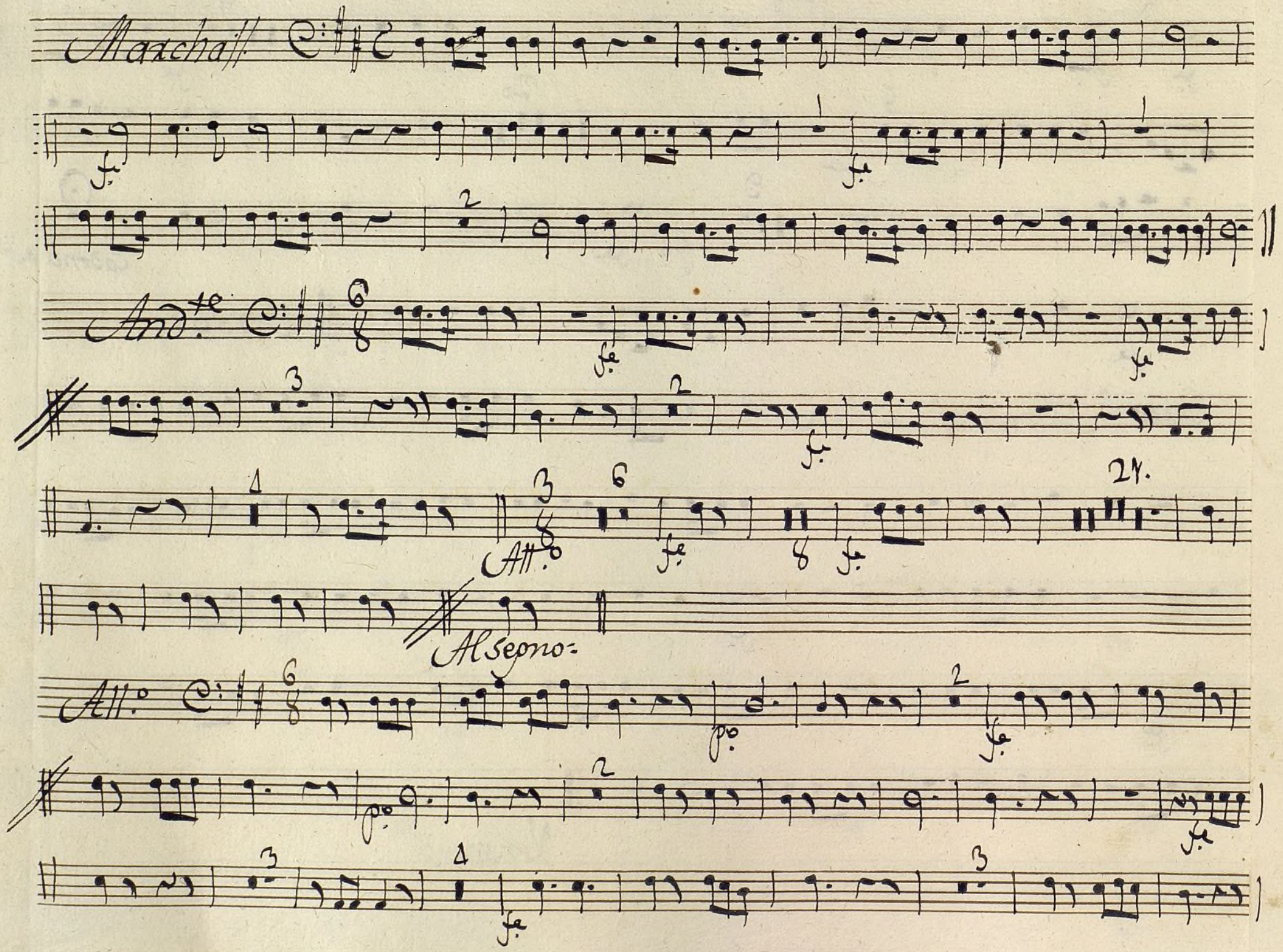

Ayuntamiento de Madrid

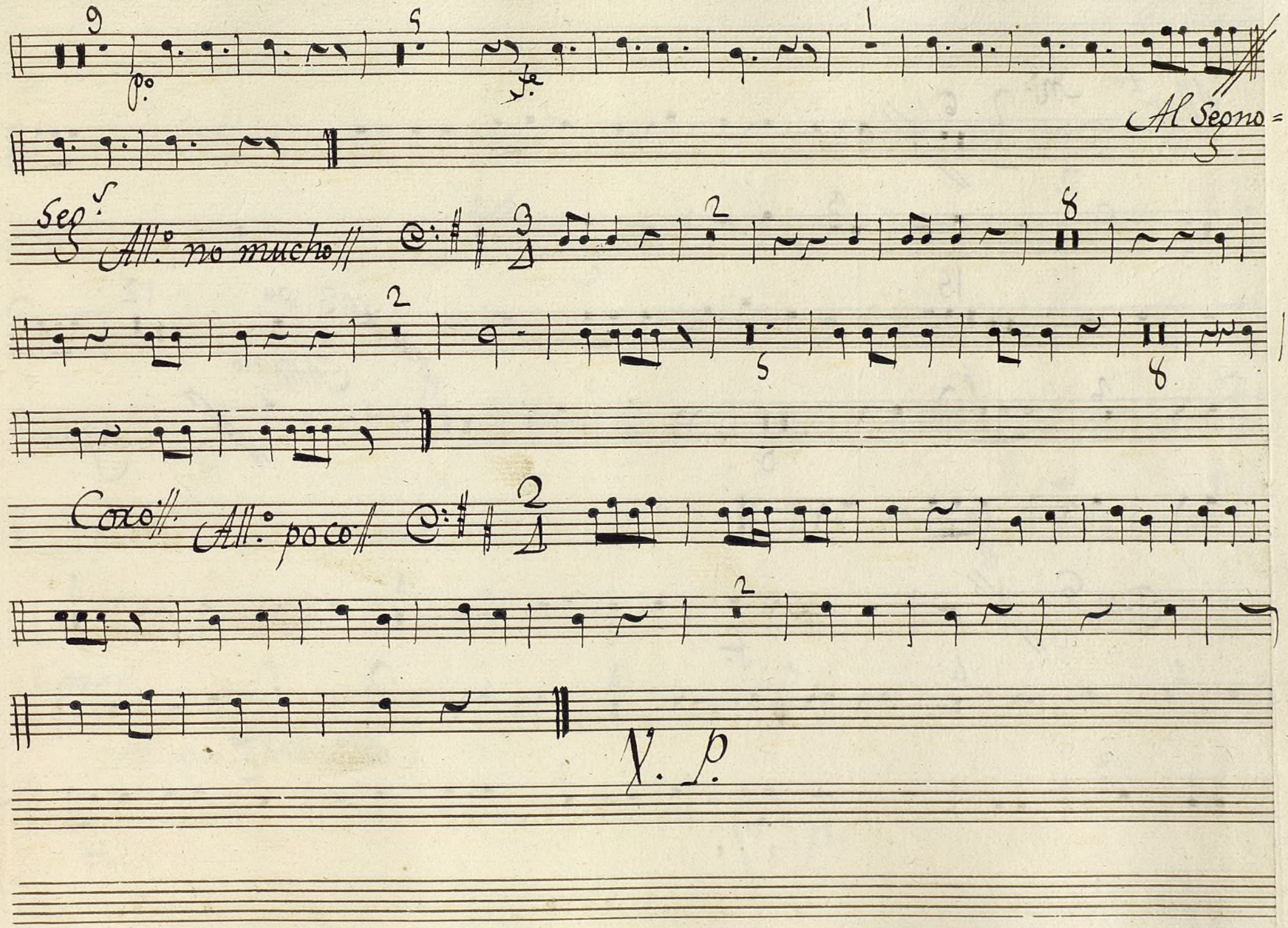

Ayuntamiento de Madrid

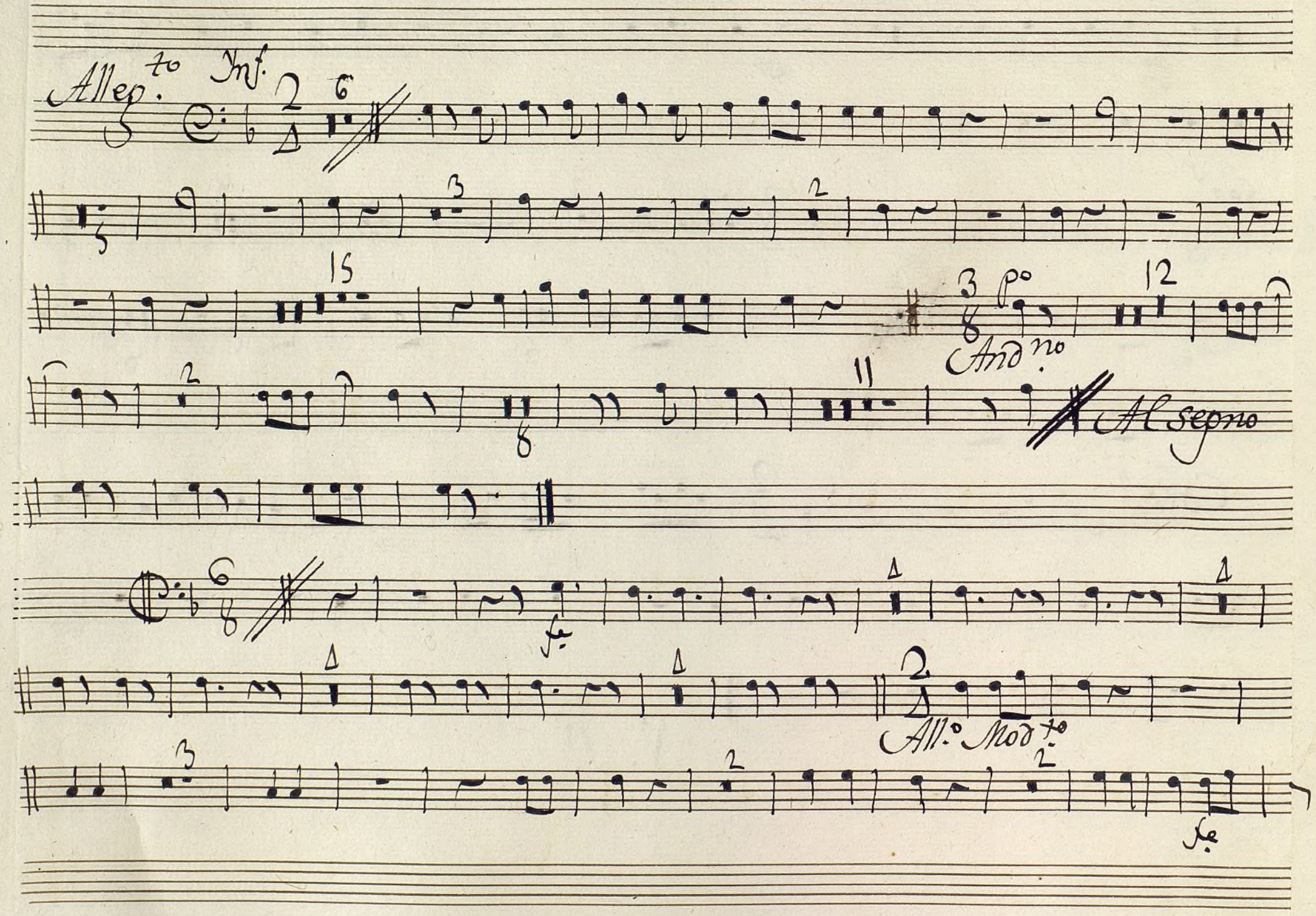

Ayuntamiento de Madrid

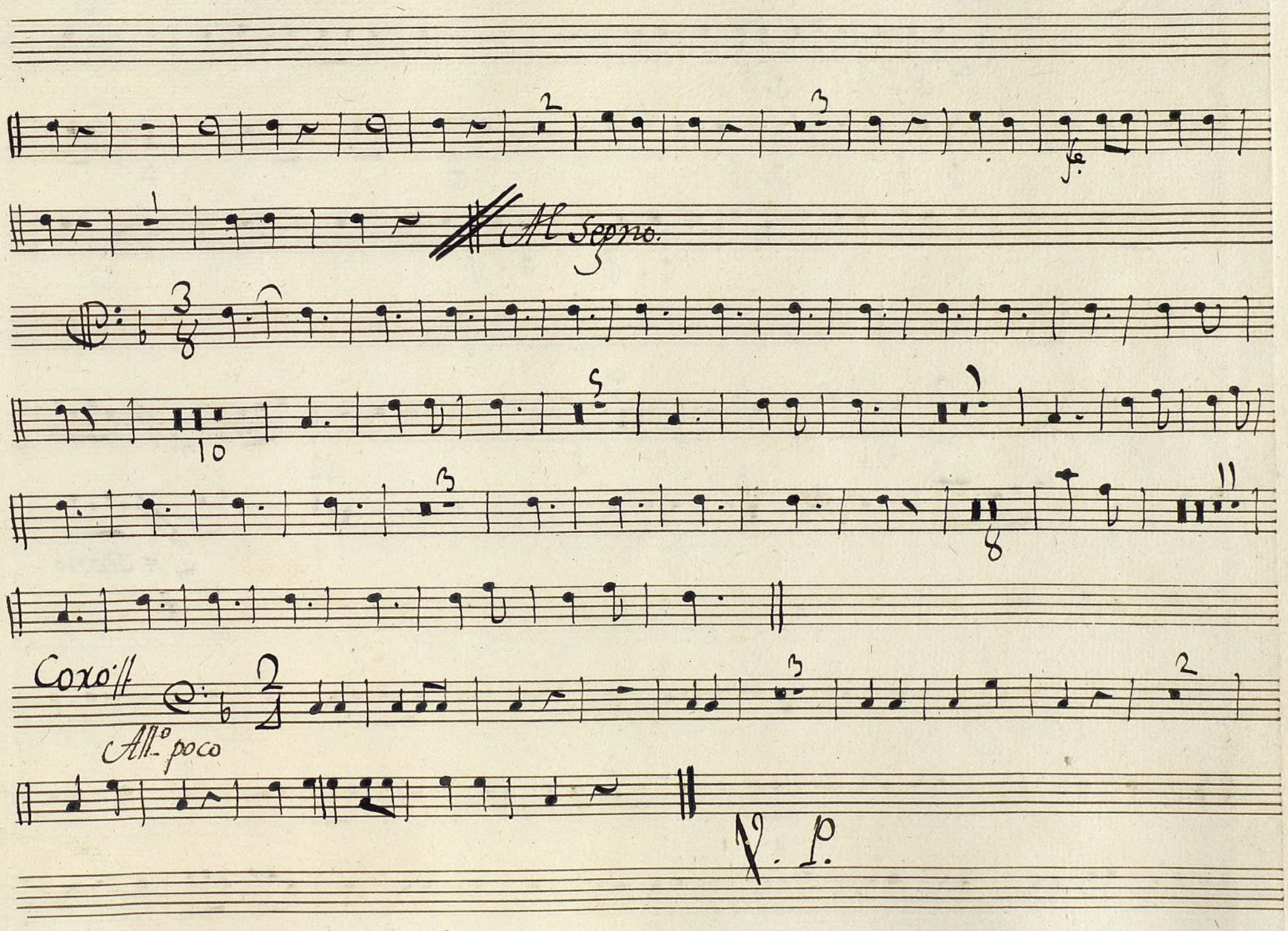

Ayuntamiento de Madrid

Allegro

Allegro

Al Segno -

Ayuntamiento de Madrid

12

2

Parola

Allegro

Parola:

V. f.

Ayuntamiento de Madrid

Seg.s Raboso:

And.no

All.o

Parola: y Rep.te Al segno: y sigue

Coxo All.o

chinita All.

And.te

fe

fe

All.o

Ayuntamiento de Madrid

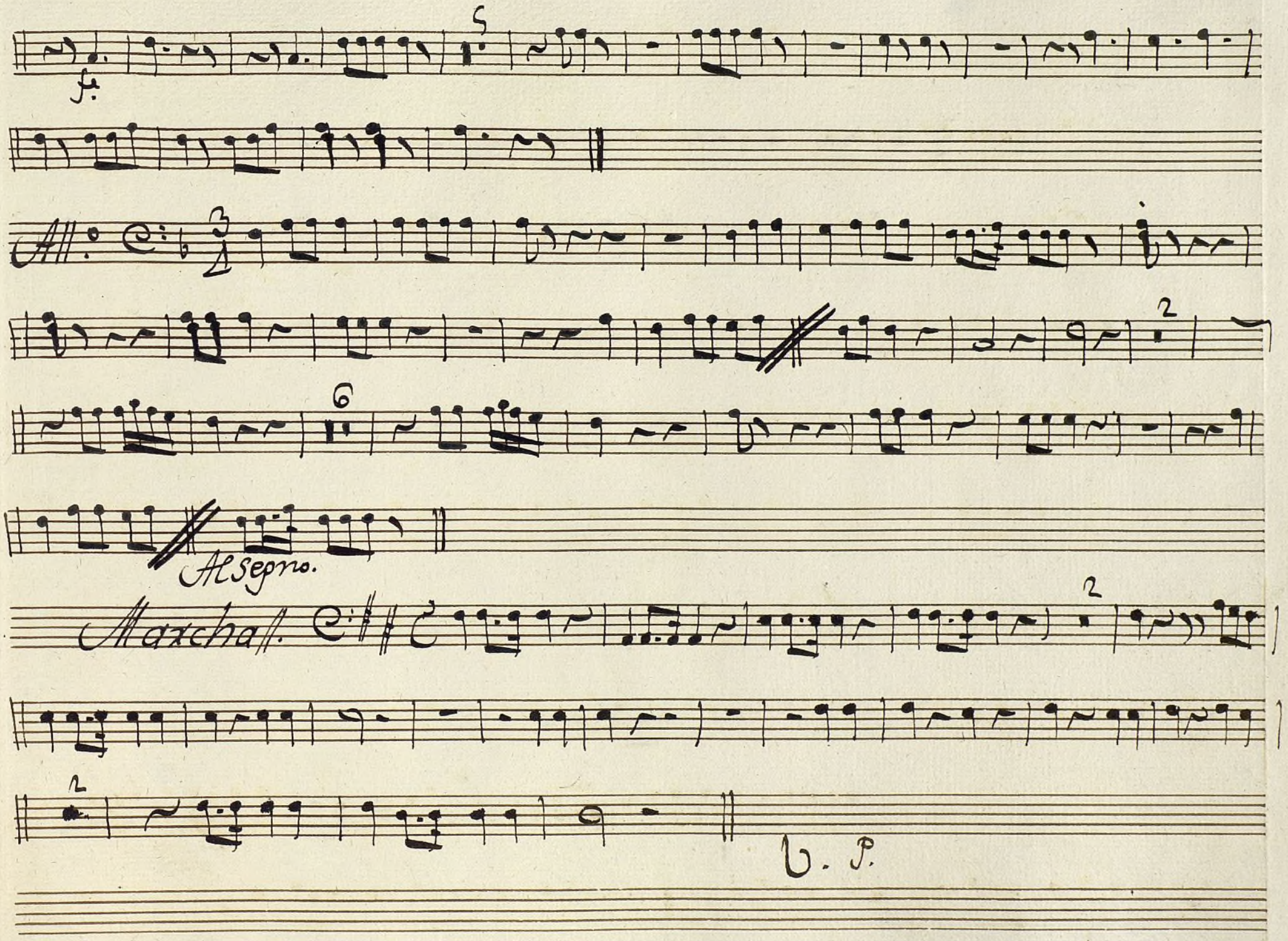

Ayuntamiento de Madrid

Allegto.

(no)

à los Parrs.

All.o vivo

Repte. hasta que le corta la Caveza al Gallo

Coro final.

All.o

p. Credo

f

finis

Ayuntamiento de Madrid

Mus 67-43

-t-

Trompa 2.ª La funcion de la Raboso; Pieza de Mus.ª y fin de fiesta=

Alleg.º

P.º todo.

f.

f

Rez.do

f

f

f

2

V. P.

And.te

Ayuntamiento de Madrid

All.o ff

Aria All.o

Ayuntamiento de Madrid

12 12

f. p.o Cred.o f.e

9 f.e fmo

5 22

f.e f.

9 p. f.

cadenza. Versos.

Marcha

f

f.

Versos: V. P.

Ayuntamiento de Madrid

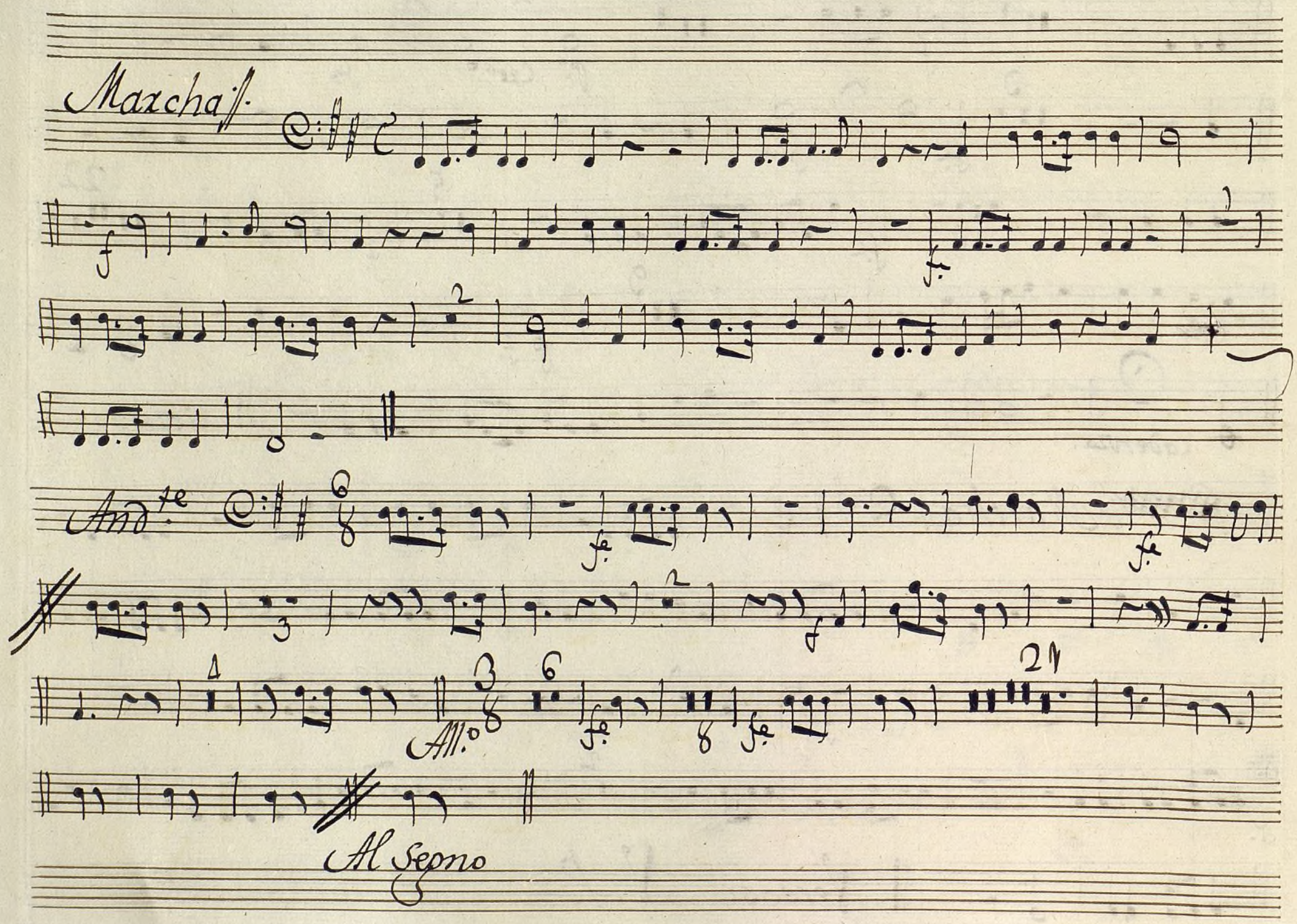

Ayuntamiento de Madrid

All.

Al Segno

Seg.s All.o no mucho

Coro All.o poco

V. P.

Ayuntamiento de Madrid

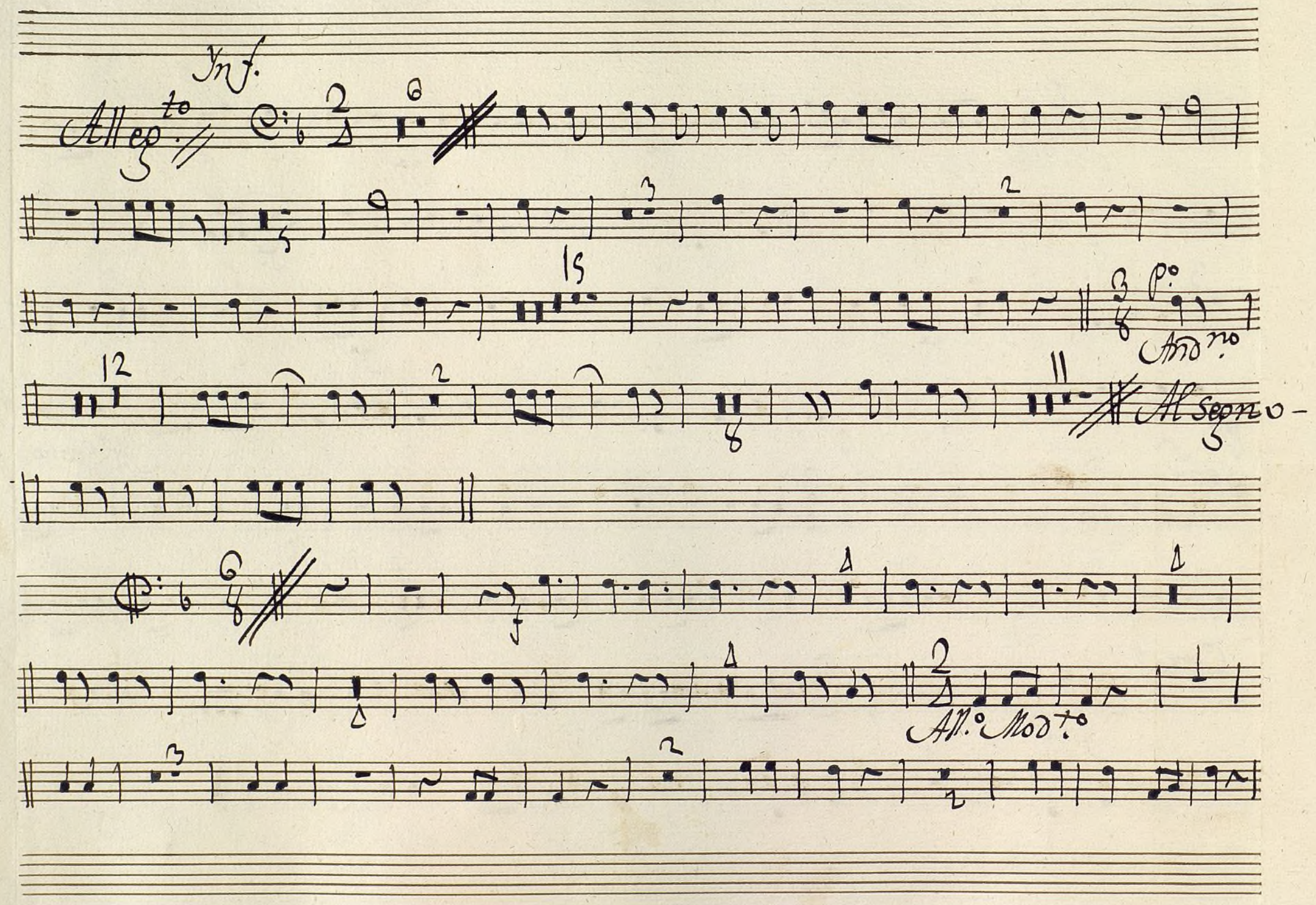

Ayuntamiento de Madrid

Al segno

Coros: All.° poco:

Ayuntamiento de Madrid

Allegro

Allegro

Al Segno:

All.o

Ayuntamiento de Madrid

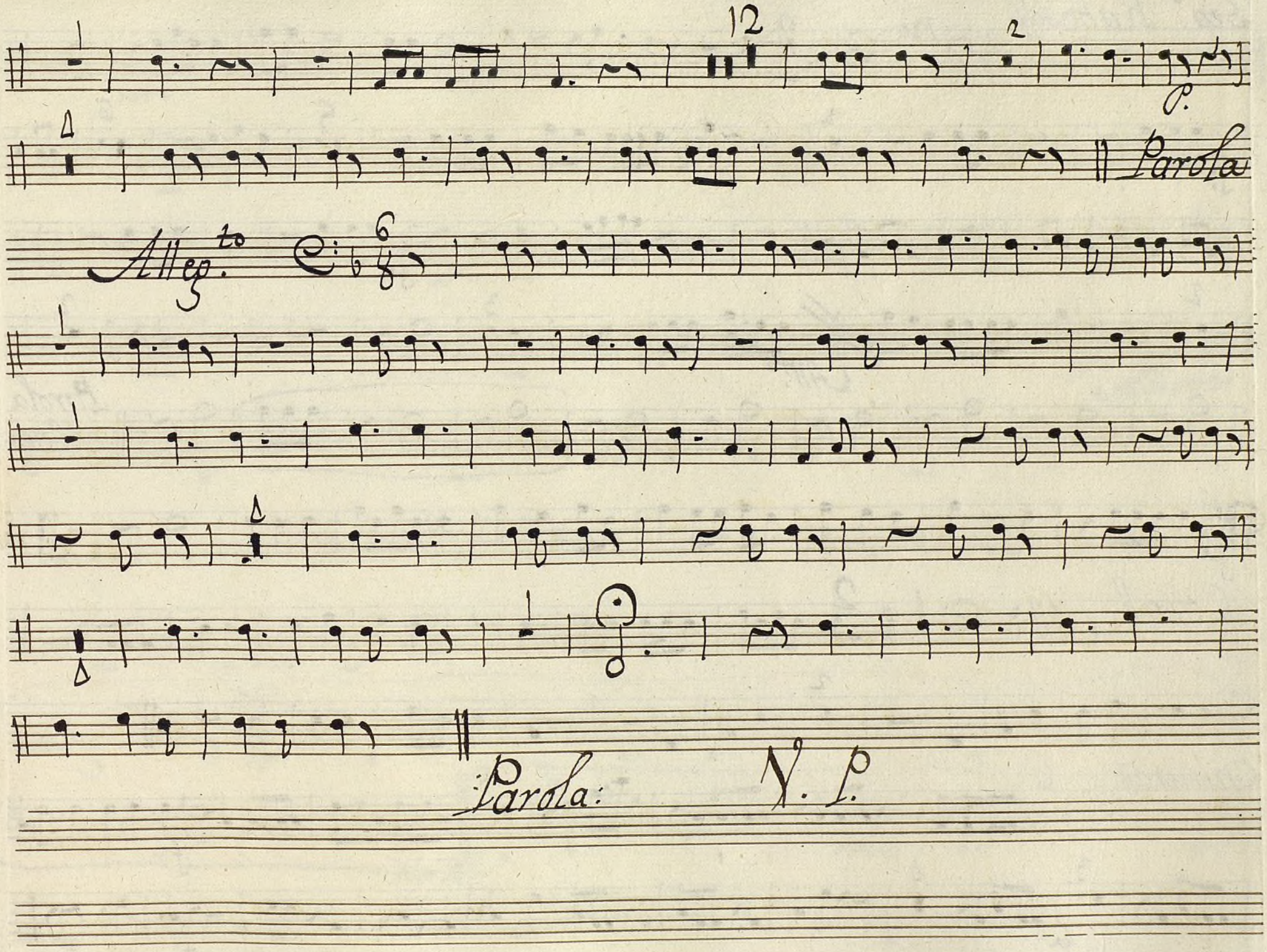

Ayuntamiento de Madrid

Seg.s Rabosoll.

And.no

fe

fe

All.to

Parola y Al segno y sig.e

fe

Coxo

All.o

Chinita

fe

fe

f

Ayuntamiento de Madrid

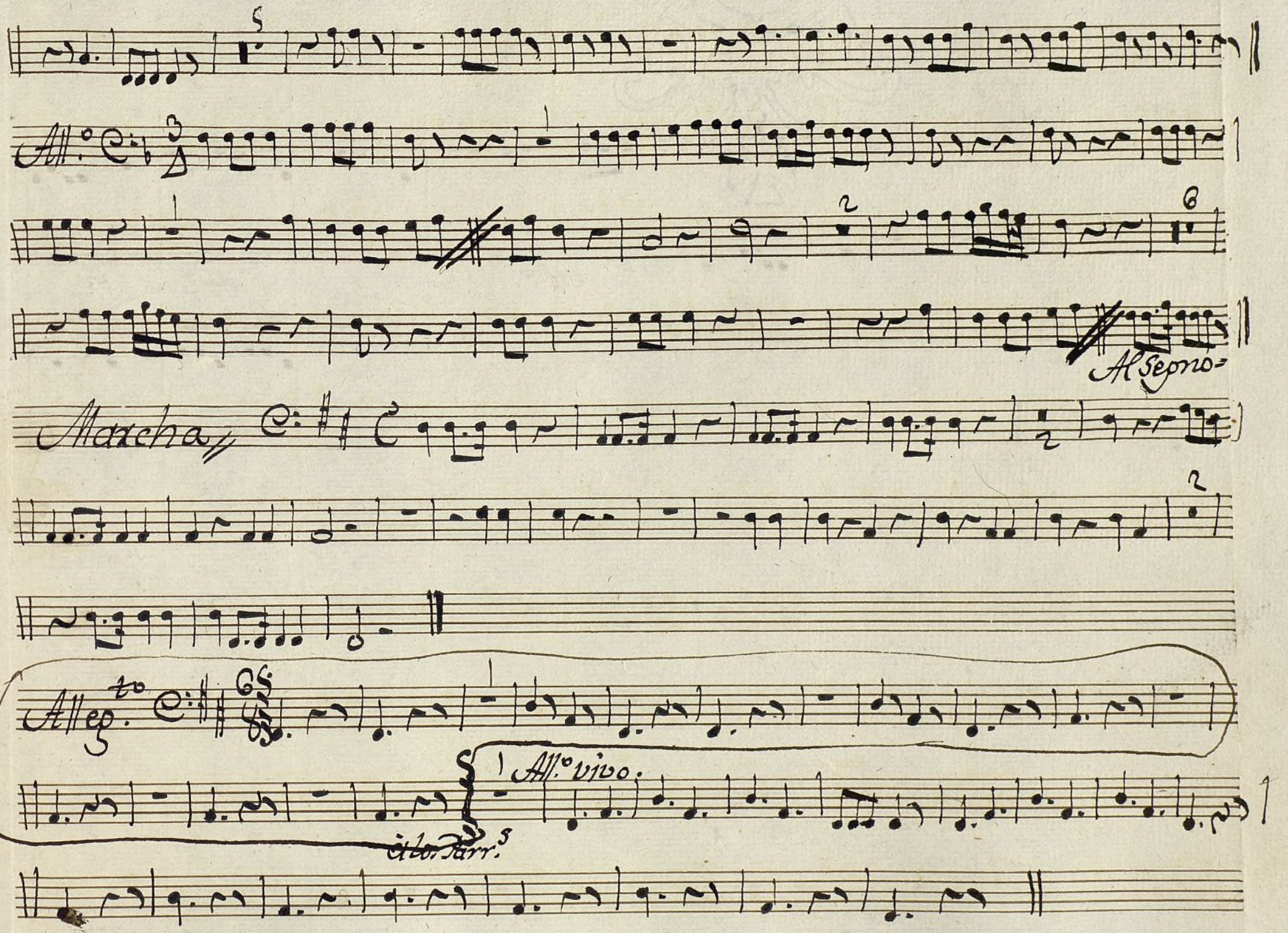

Ayuntamiento de Madrid

Coro final.

Allegº

p. cresdº

fe fe

Ayuntamiento de Madrid

Mus 67-63

+

Clarin Prim.º

de Eco:

La funcion de la Ravoso

Pieza de Musica y fin de fiesta:

//

Ayuntamiento de Madrid

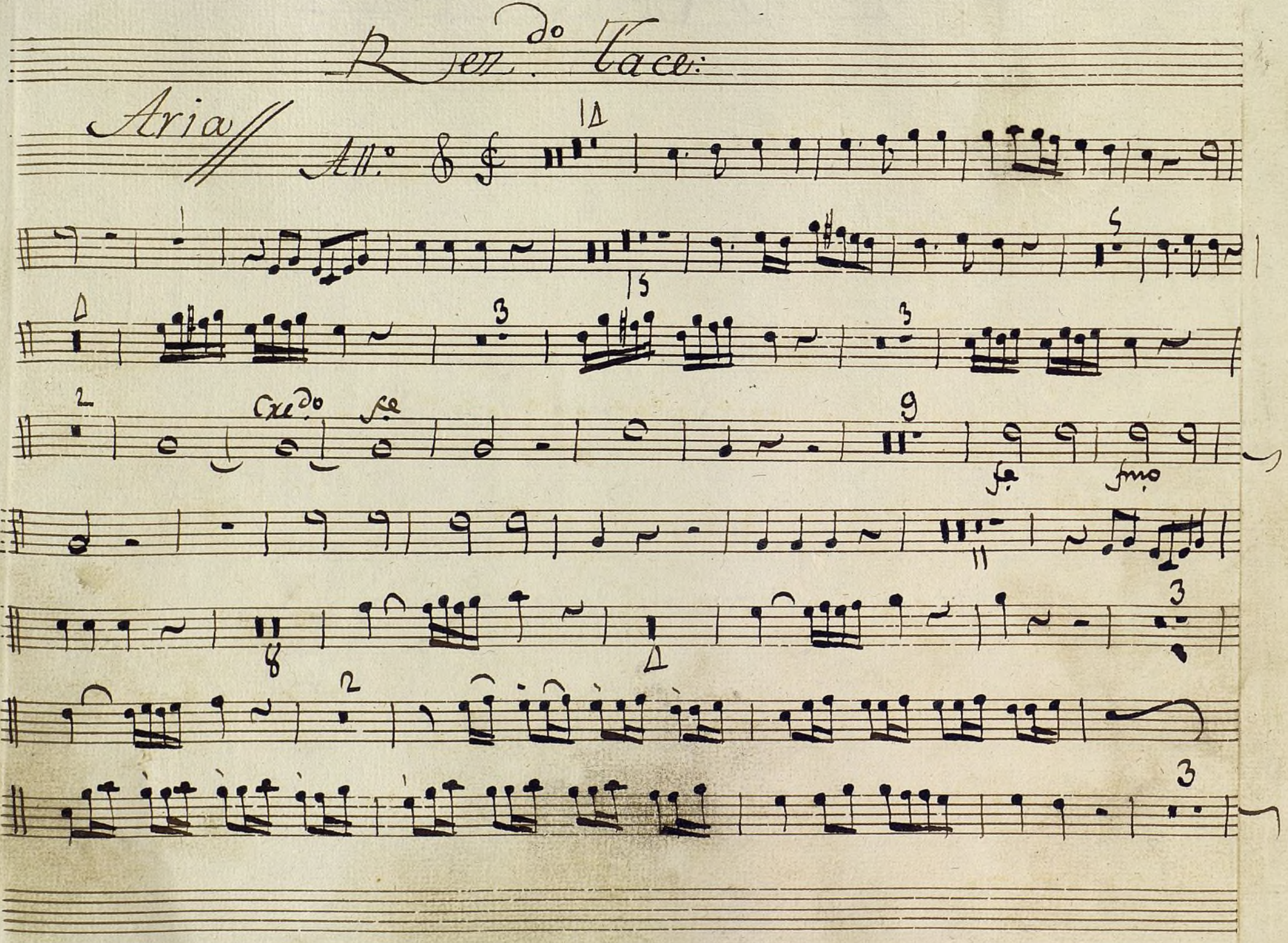

Ayuntamiento de Madrid

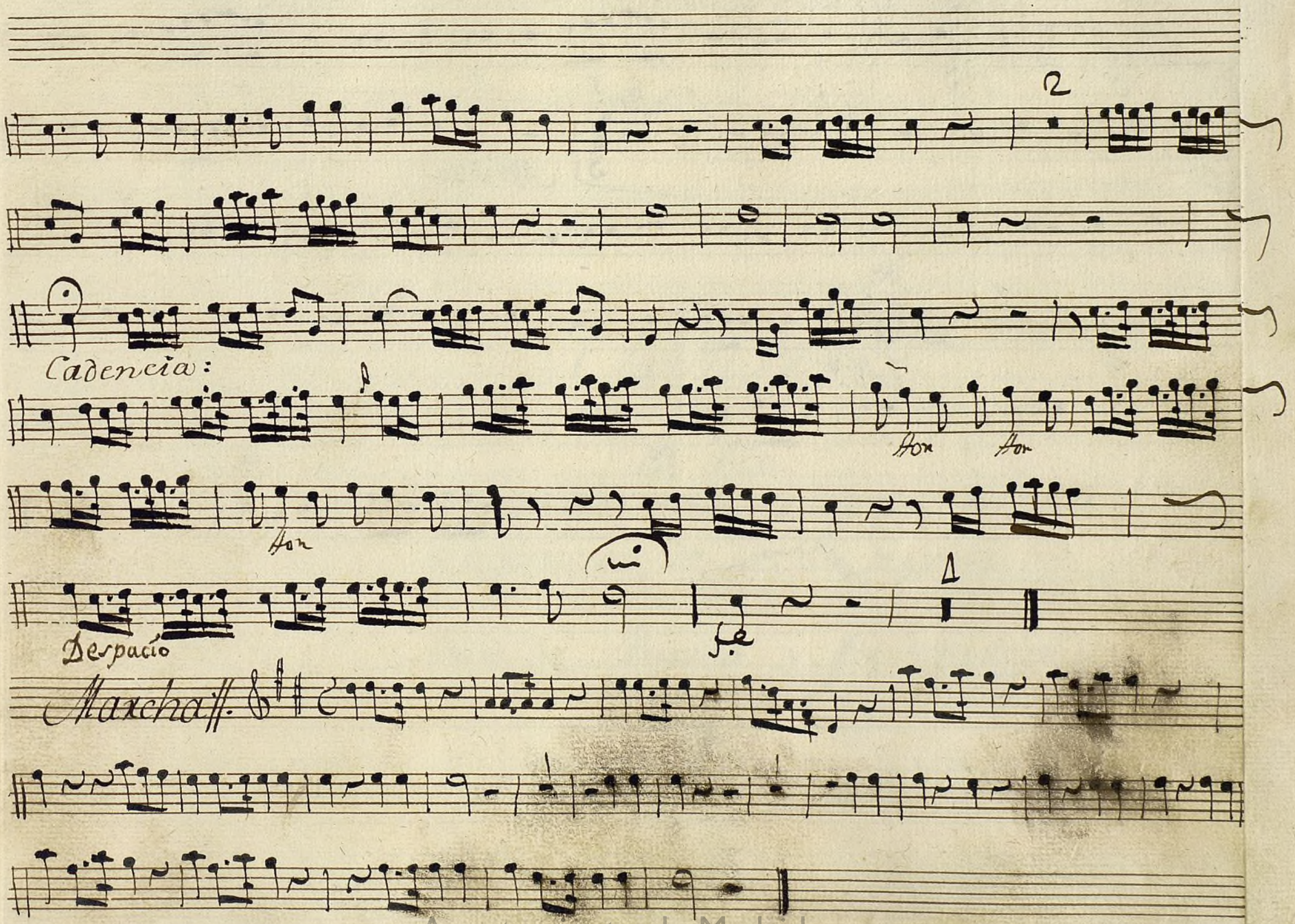

Ayuntamiento de Madrid

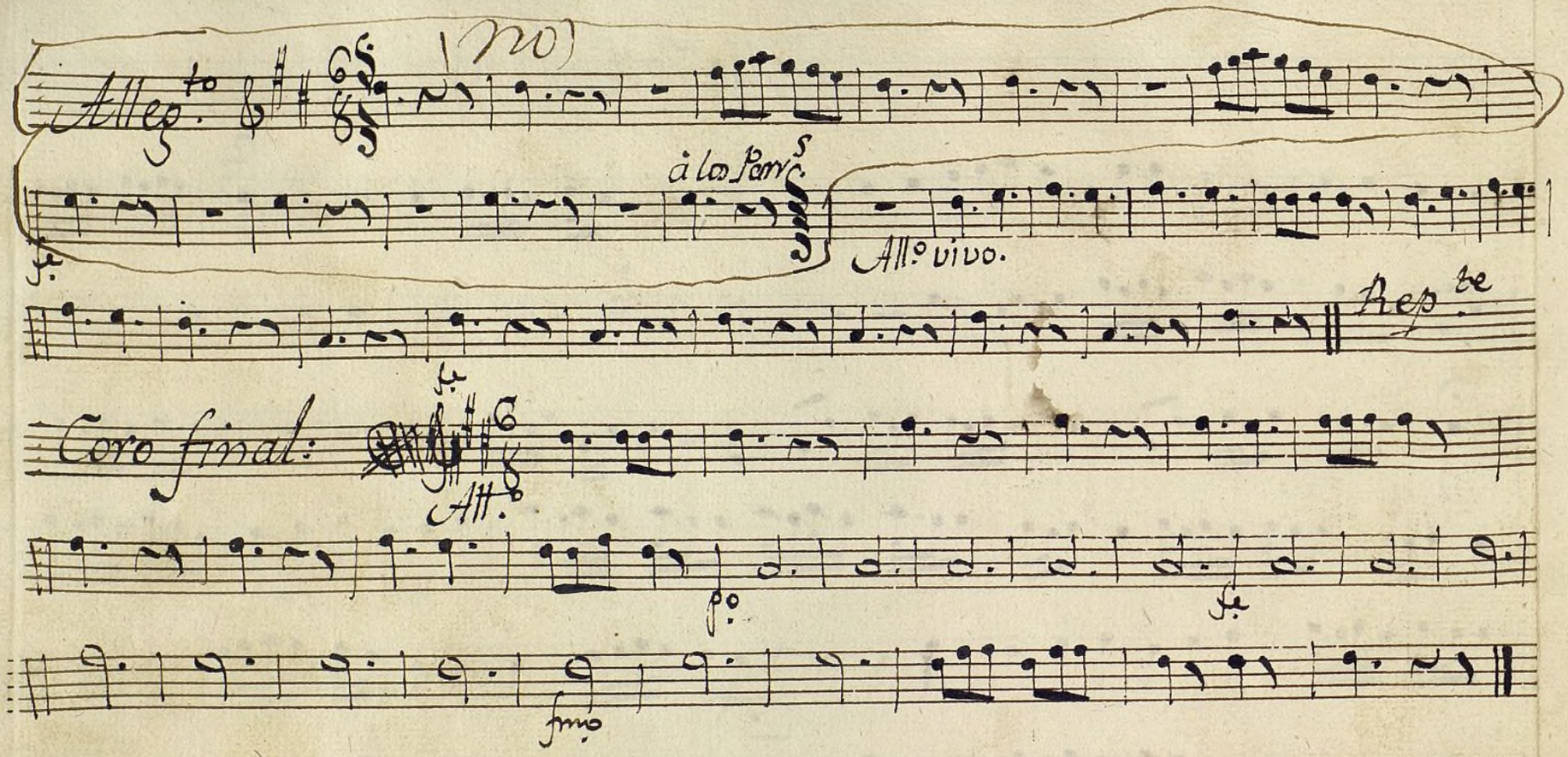

Ayuntamiento de Madrid

Mus 67-43

+

Clarin, 2.º

de Eco.

La funcion de la Rayoso.

Pieza de Musica y fin de fiesta

.|.

Ayuntamiento de Madrid

Rez.do Tace:

Aria ff.

All.o ff

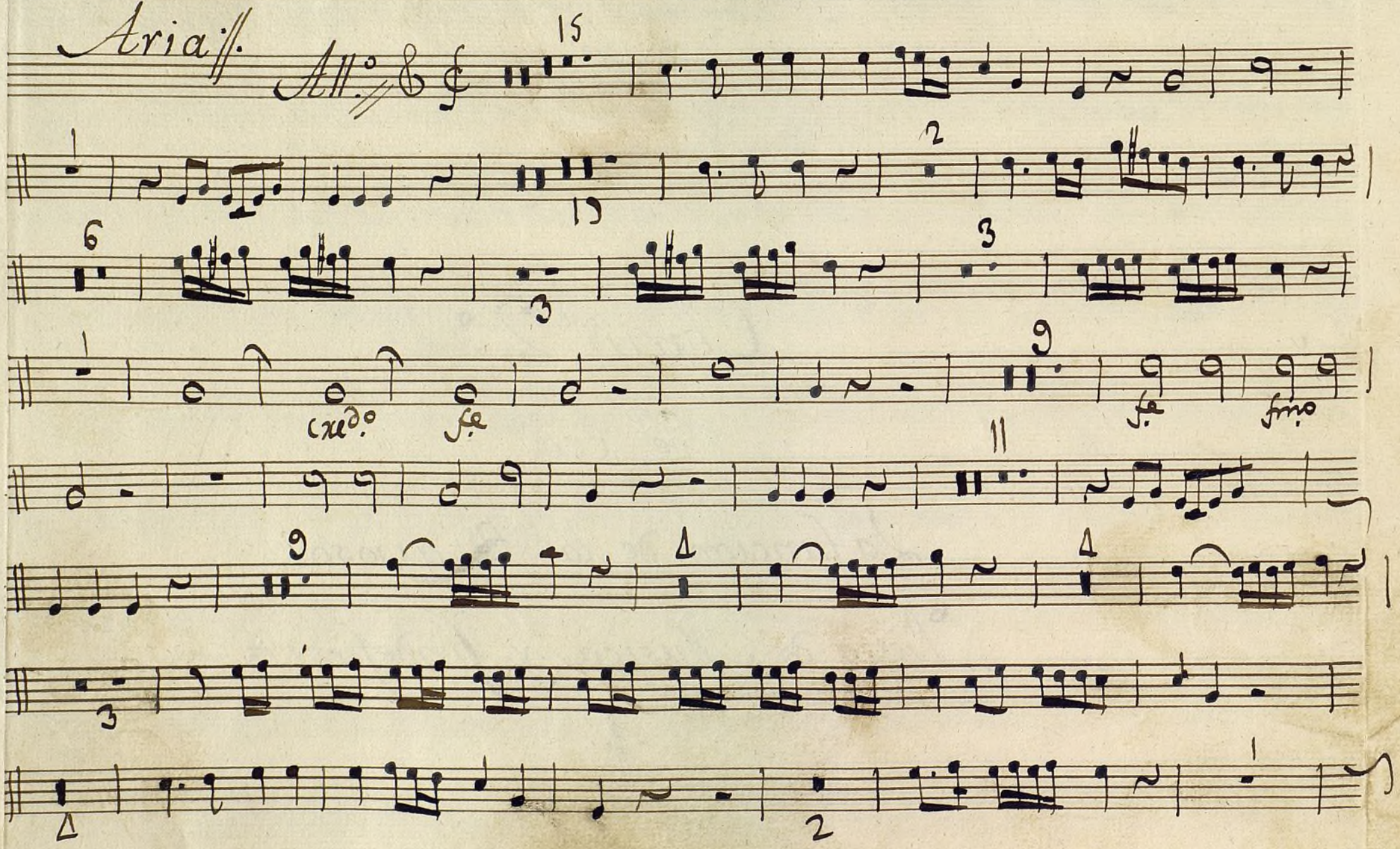

cre.do fe fe fino

Ayuntamiento de Madrid

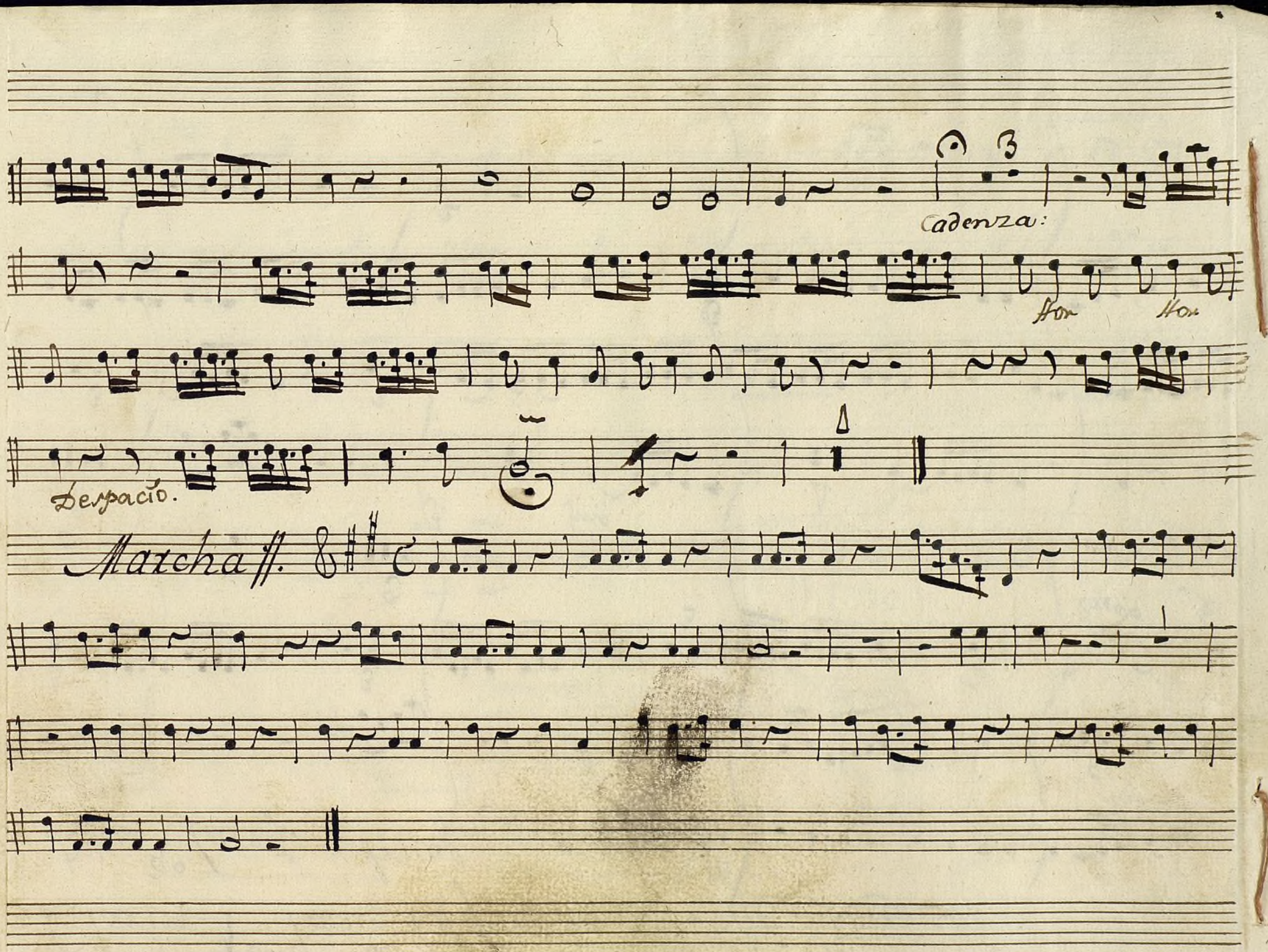

Ayuntamiento de Madrid

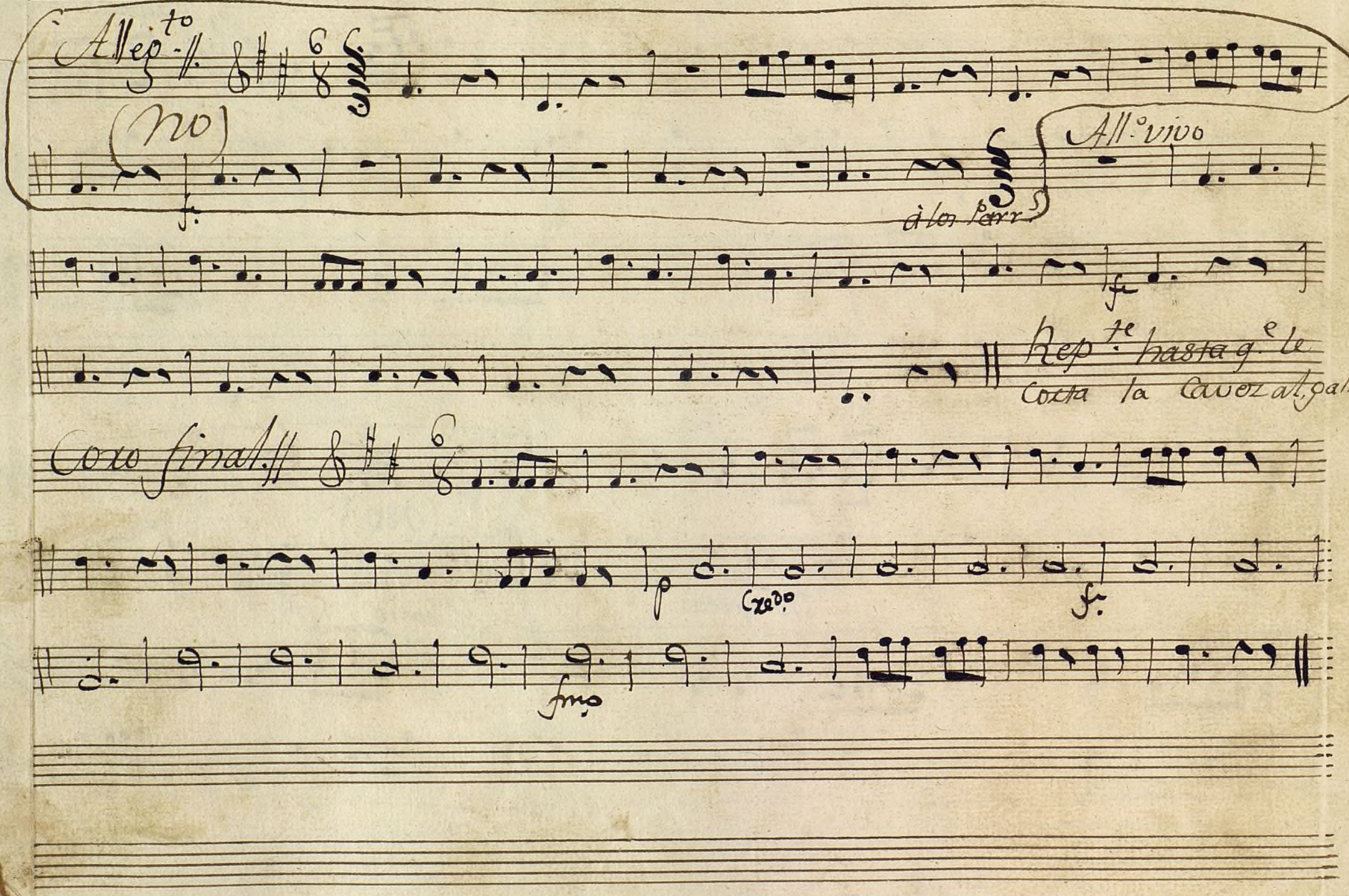

Ayuntamiento de Madrid

Timbales: de la funcion de la Rabosa; Pieza de Mus.ª y fin de fiesta:

Mus 67-43

Rez.do // Aria // All.o C: 27. f.

Rez.do

And.te

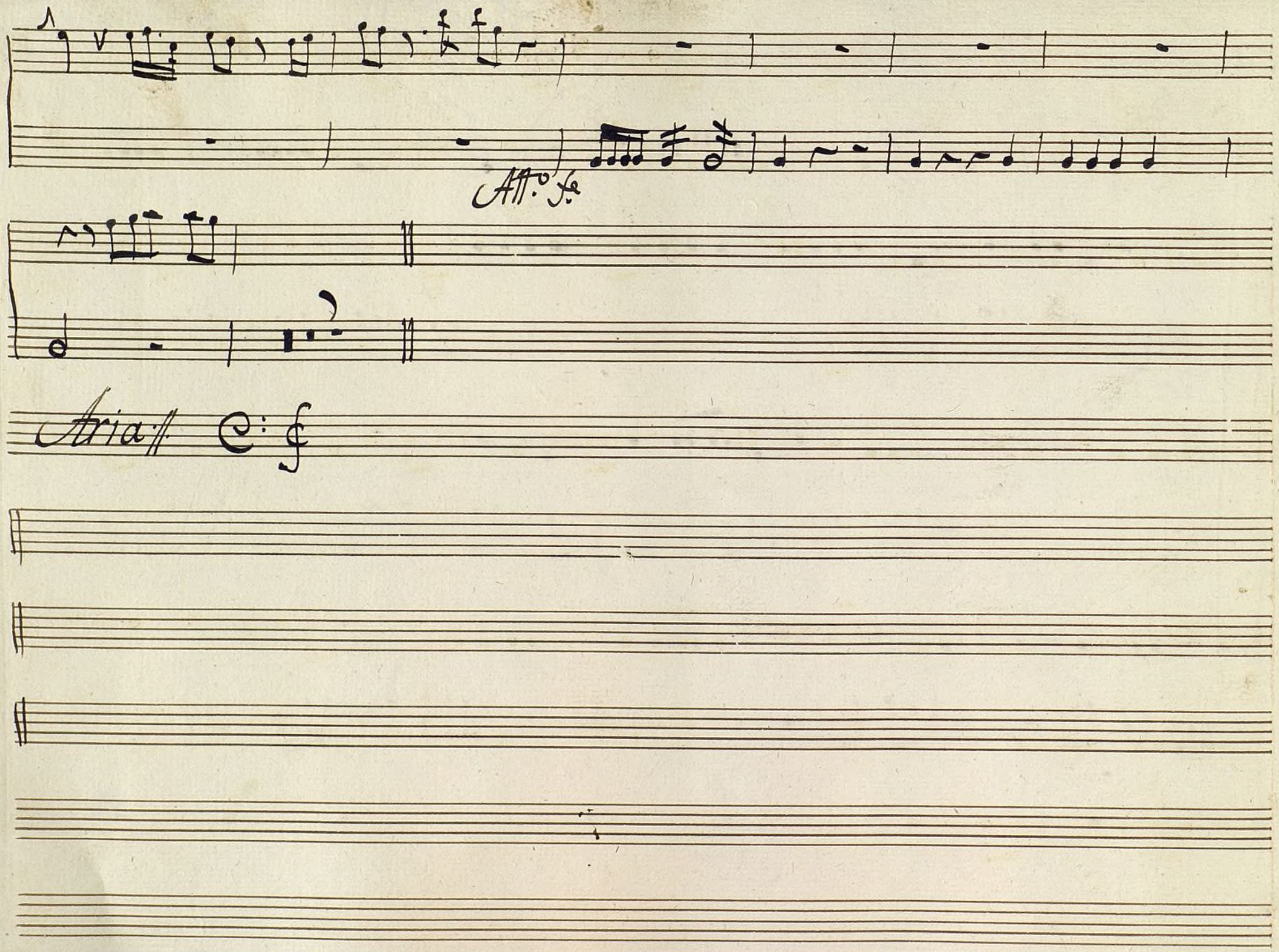

Ayuntamiento de Madrid

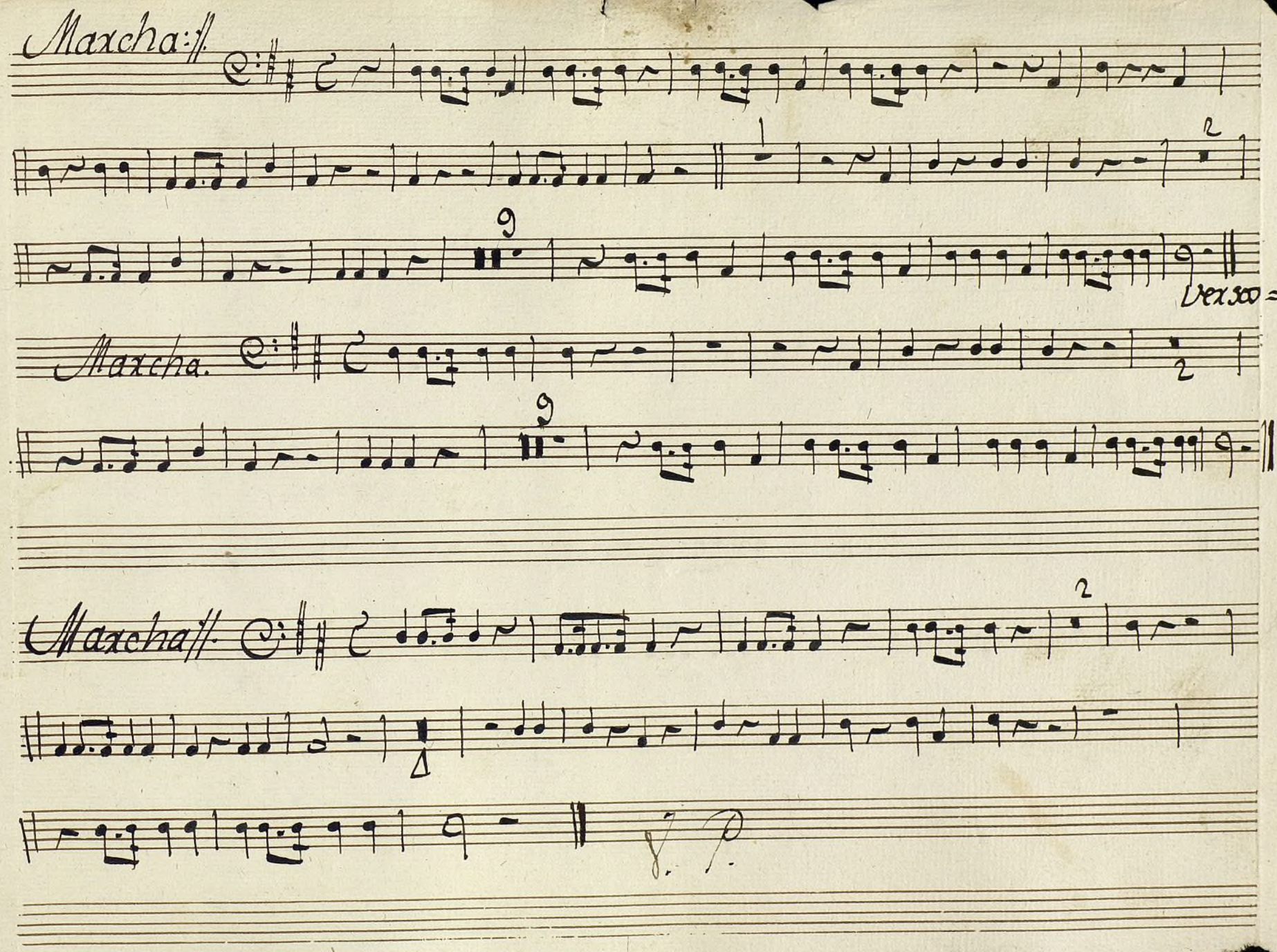

Ayuntamiento de Madrid

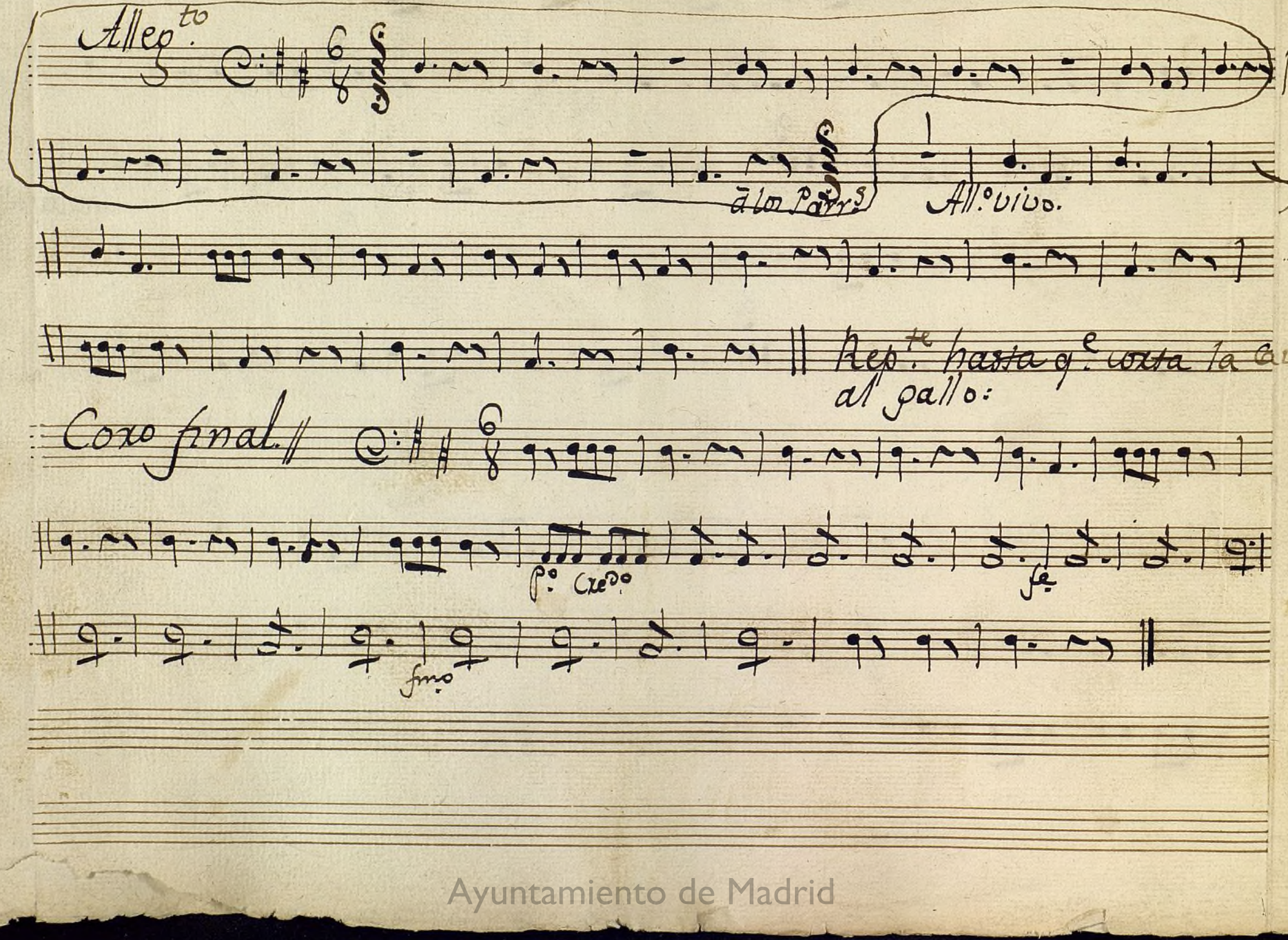

Ayuntamiento de Madrid