

Leg. 1.º n.º 92

MUS 66-44

Leg. 1.º n.º 92

+

20

Musica

Saynete

Polonia

La Cortina

Los Poetas Comicos.

~ De Laverna. ~

Ayuntamiento de Madrid

66-44

*Cort.*  
*Pol.<sup>a</sup>*  
*Pues aqui son los*  
*tiros todos de afectos, todos*  
*Carguen con forme vaya la voz di-*

*Poco.*  
Versos y  
sigue =

Ciando la voz

*All.<sup>to</sup>* *Pol.<sup>a</sup>*

las 2: Pues tiren le a lins -  
con tra los mos que

*Cor.<sup>o</sup>*

Pues tiren le a lins tante - a la Luneta - -  
tante: a la Lu neta --- a la Luneta - -  
te xos, vaya esta fuerza, vaya esta fuerza

las 2.

Ala Luna - que alli  
vaya esta fuerza - pues ellos

que alli nuestro amor alla - Co  
nuestro amor alla: Co xres pordencia Co xres por  
nuestros tiros - siempre ce, lebran, siempre ce

dencia - .. lebran - ..  
que alli nuestro amor alla - Co  
pues ellos nuestros tiros - sien-

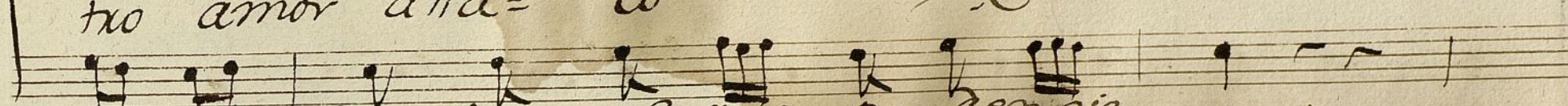

  
 tío amor alla= co

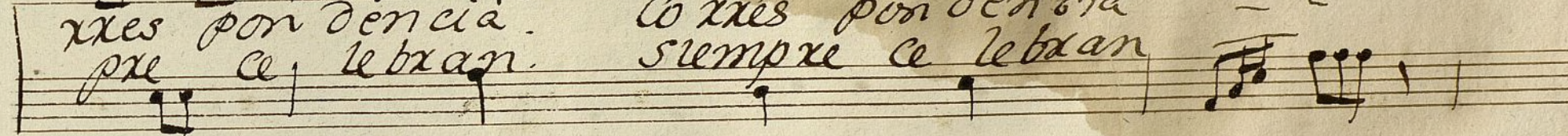

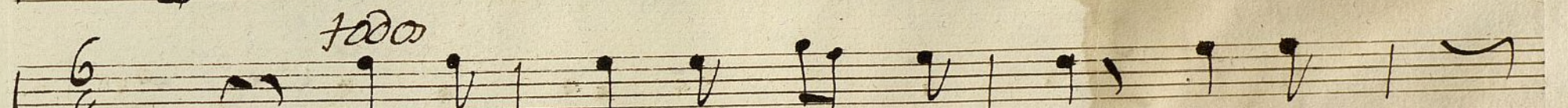
  
 xres pon den cia. co xres pon den cia

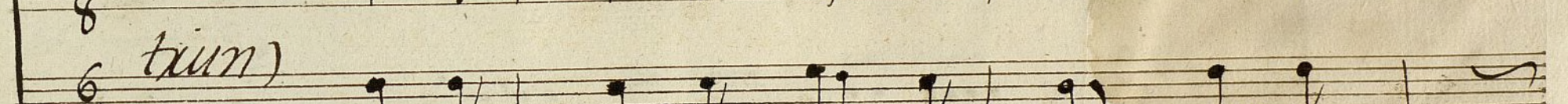

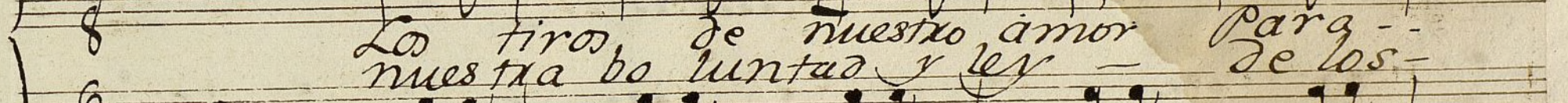
  
 pxe ce lebran. siempre ce lebran

  
 todo

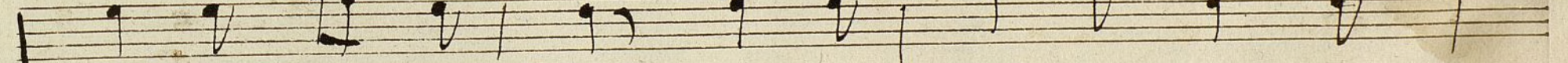

  
 triun)

  
 Los tiros de nuestro amor para-

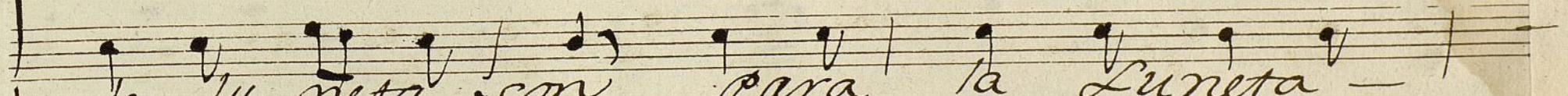
  
 nuestra bo luntad y ley de los-

  
 f ten.

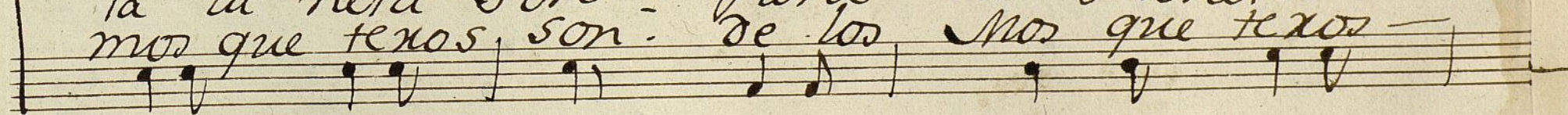
  
 la lu neta son para la Luneta-

  
 mos que texos son. de los Mos que texos-

versos  
 versos y  
 repite Al seño  
 Organo del  
 Organo  
 Las prohi  
 Las prohi

son para la Luneta son  
 son de lo Mor que tenos son  
 basto nero. las prohi dencias, Organo  
 las prohi dencias Las prohi

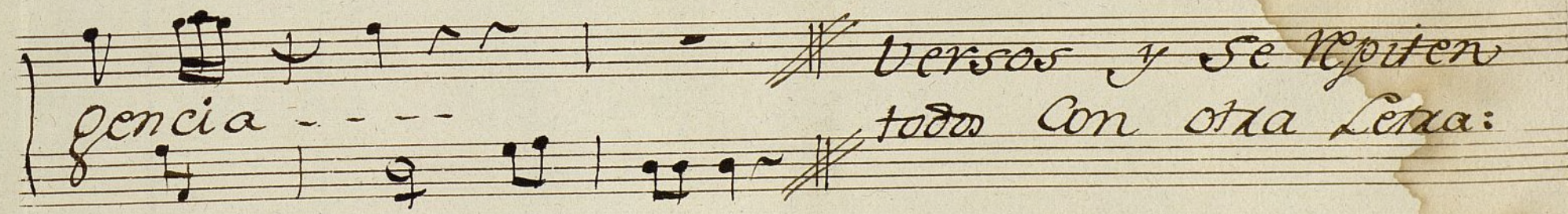
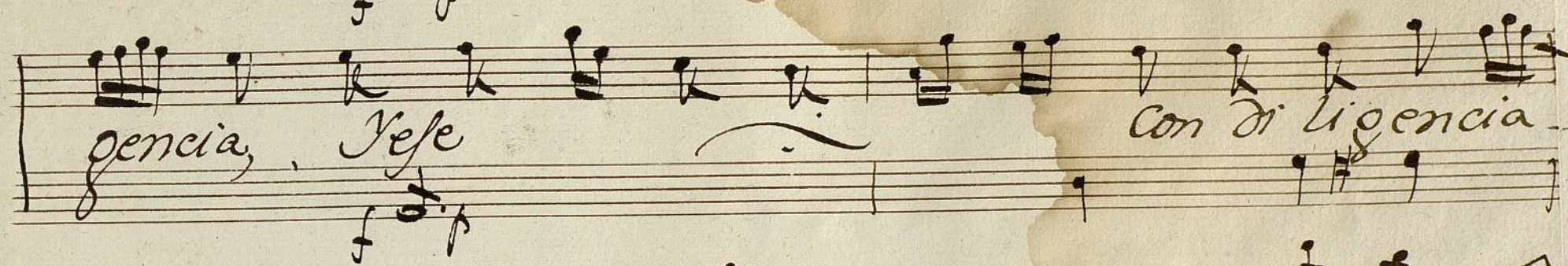
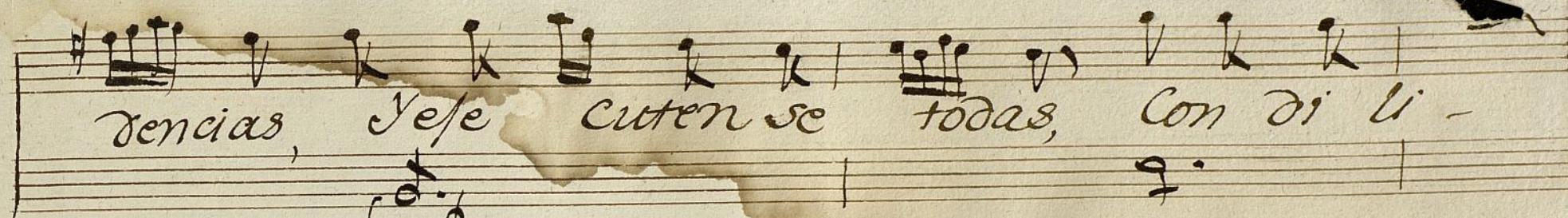

Ayuntamiento de Madrid

*Violin 1º. En tres*

*verso y sigue*

*se*

*se Repite*

*se*

*Se Repite en*

Ayuntamiento de Madrid

t

C

*Violin 2.º Entradas.*

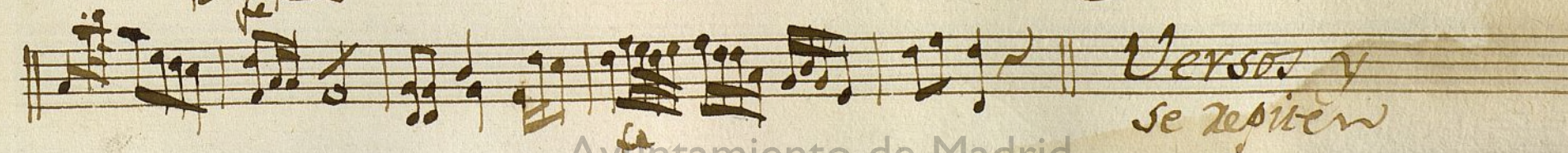
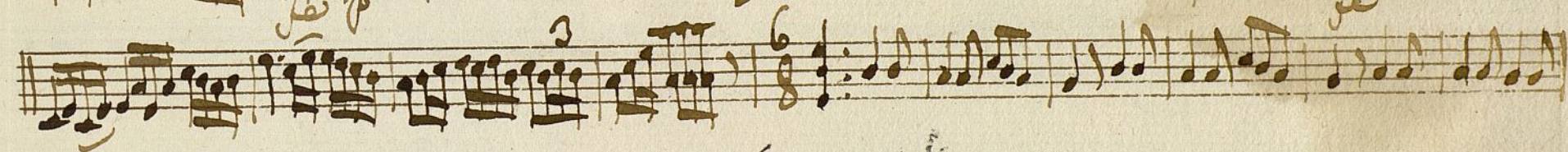
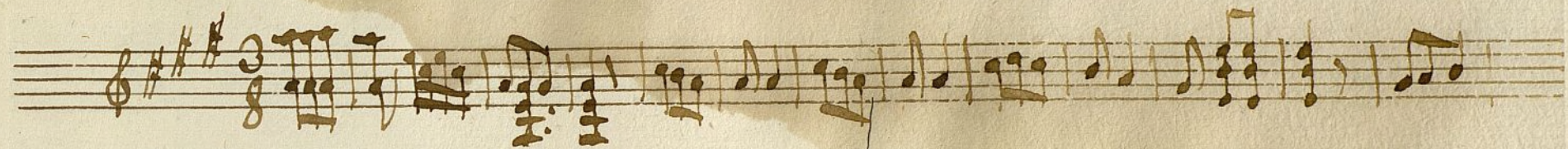

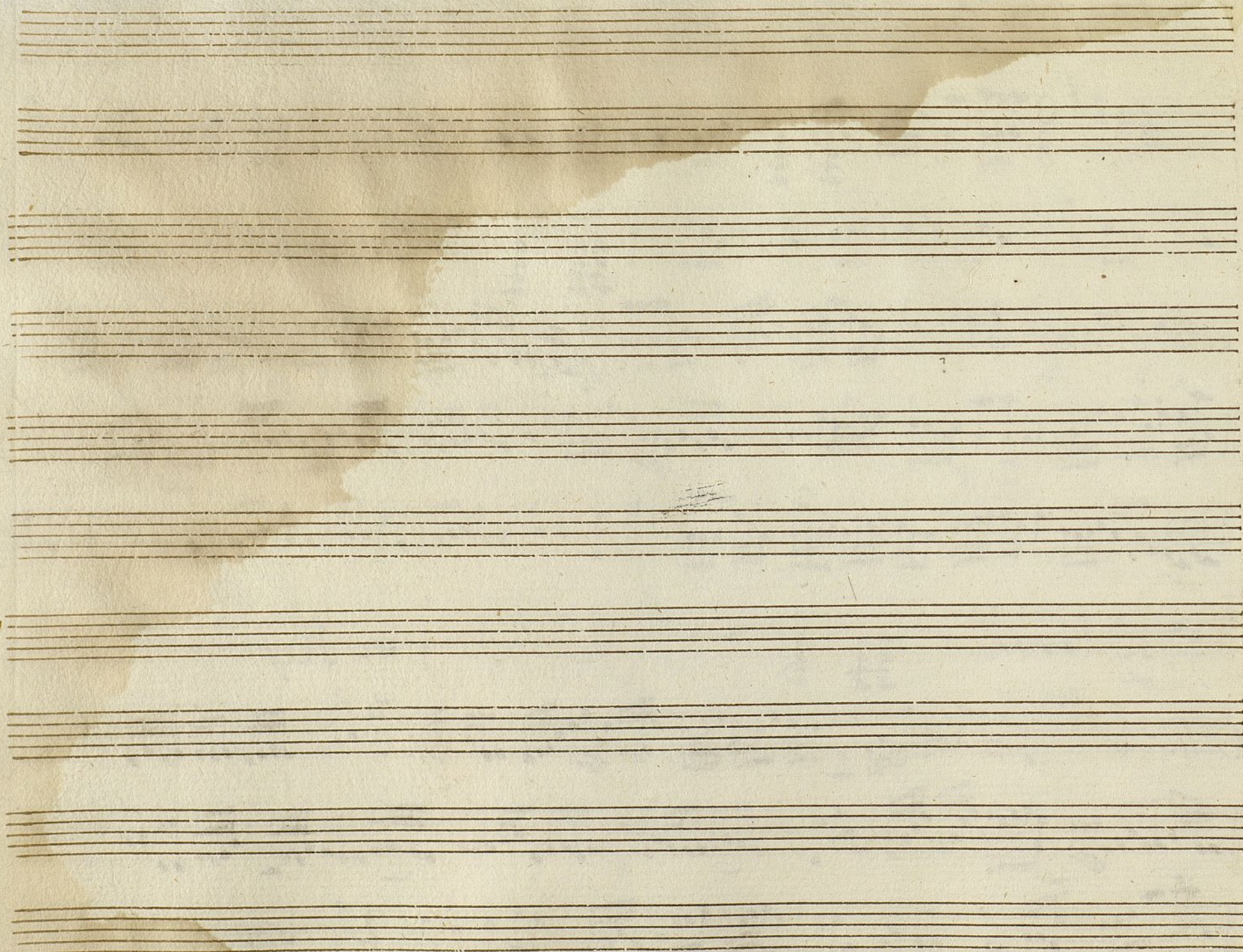

Ayuntamiento de Madrid

*Trompa 1.<sup>a</sup> entremes*

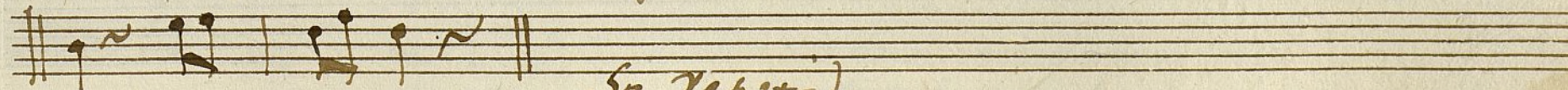
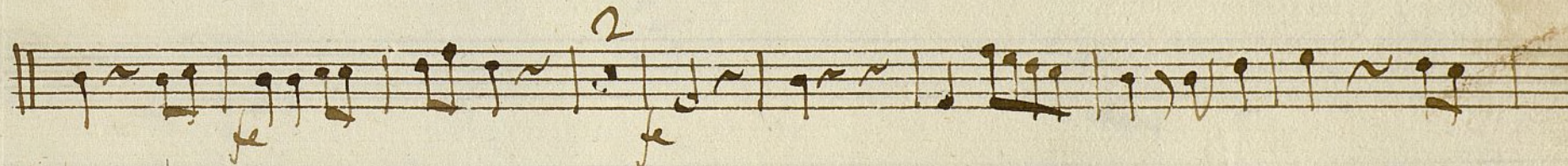
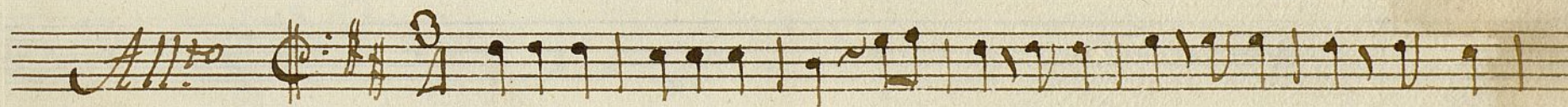
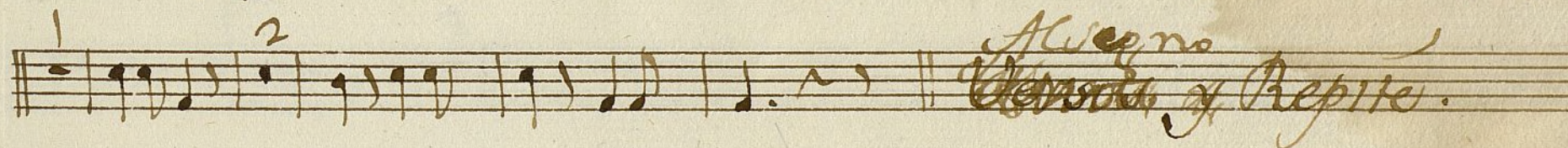
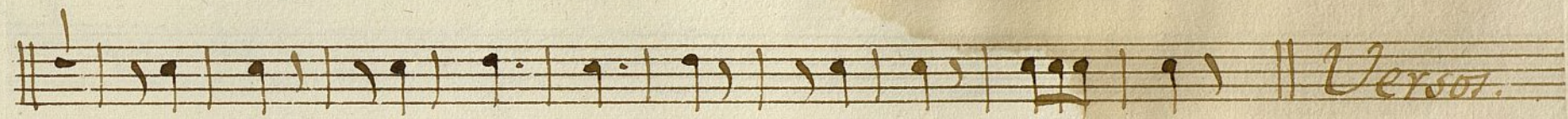

*Se Repite.*

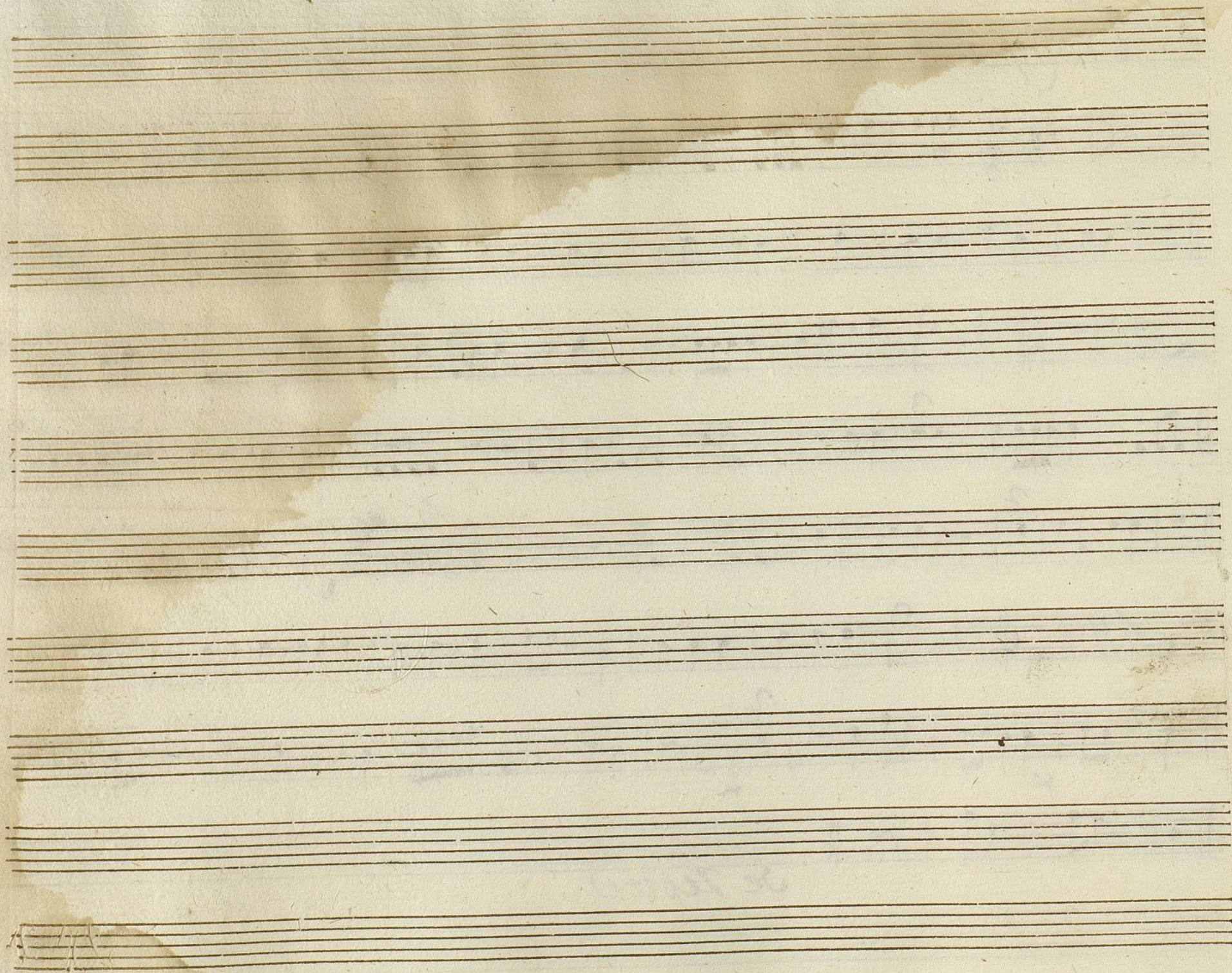

Ayuntamiento de Madrid

6

Mus 66-44

*Trompa 2.<sup>a</sup> Entremes.*

*Versos.*

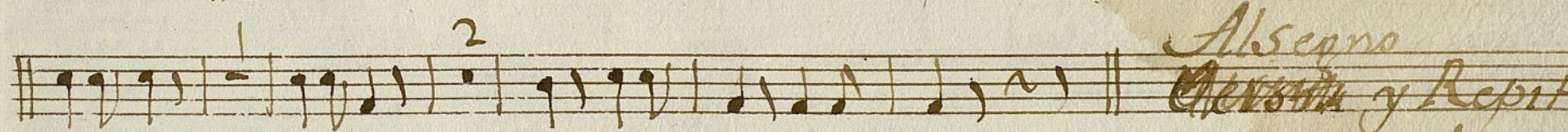

*Allegro*

*Chorus y Repite.*

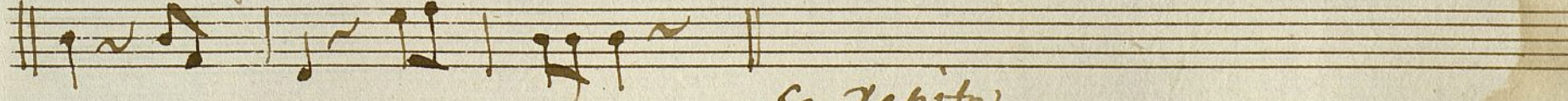

*Se Repite.*

Ayuntamiento de Madrid