

II

Mus 75-11

1

Seg. 1.º a. 61

tu

ra Galino 1800.

Carlota.

Jon. a solo

as Indirectas.

De Laverna

66

All.^o Poco.

Muchos en este mundo
son tan honrra dos son... tan honrra dos
son... tan... honrra dos

quea fuerza de ser buenos suelen ser malos

sue len ser ma los sue len

ser malos el Marido qe mira a

su Mujer bea - ta cree qe tie ne en e lla el

mo delo de santas yer el mis mo dia bli llo en

salien do x ca sa en salien do x ca sa el
Padre g.la su vista sus hi jos quietos mira
g.la no hay o tros me so res im prudente ima
jina y quando estan dis tantes - no
queda moza a vi da no queda - moza a vi da

no queda Moza a vida ya si prudente
 cui tof to dos de ve
 to dos de la ve mos... ob ser bar cui da
 de que los cono
 do ce mos los de ra cier
 tof ob ser bar cui da do sos
 de que los cono ce mos los de ra cier

punt.º
moz arp
se
do
ce
puntado

All.^o

allos Parafos.

arco

Yaun qe to doj con maña o cul tan la mal das siem

pre a sus a fectoj dan al guma se ñal con varias

in di rectas pre tendo a moj trar qe es facil vea el

ye rro q.ⁿ lo quiera esta diar p^b ser var lo

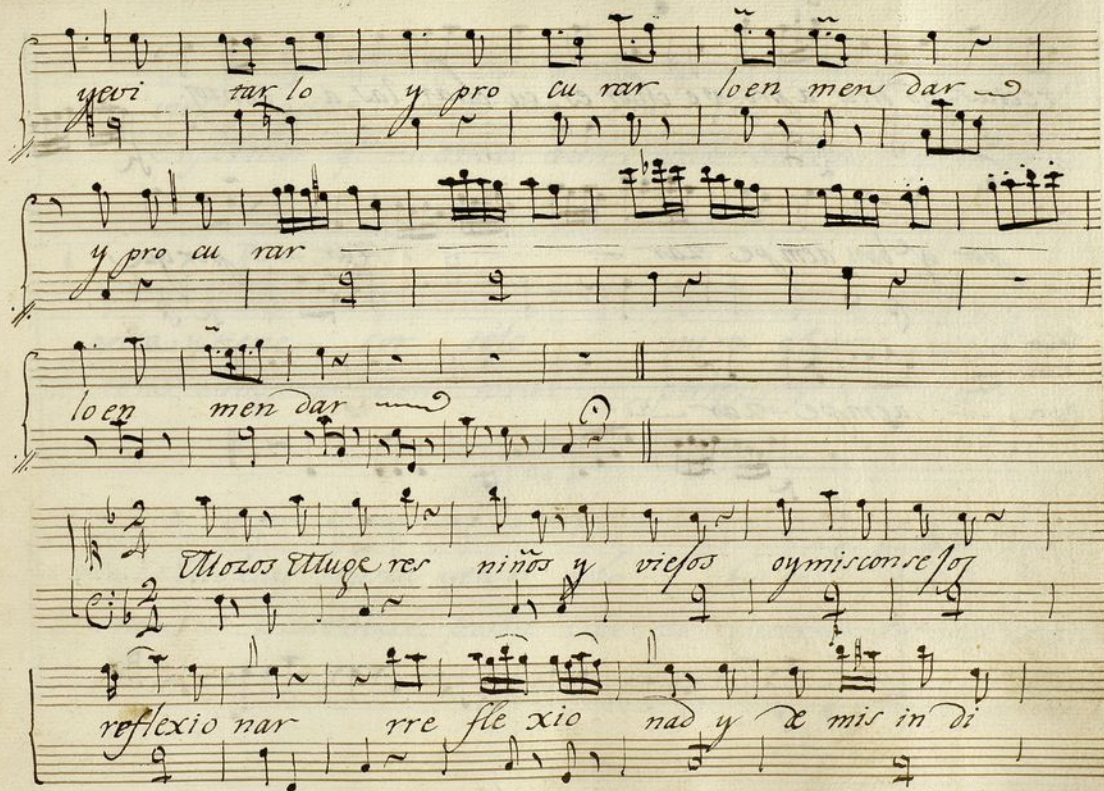

yevi tar lo y pro cu rar loen men dar

y pro cu rar

loen men dar

Utoz utuge rer niños y viejos oymiscon se los

reflexio nar rre fle xio nad y e mis in di

reflexio nar rre fle xio nad y e mis in di

rectas po dreir a pro ve char es cu char las a tentoy

por g. ban aempe zar ar porque

ban aempe zar

Coplas

All.^o

vieso quete casar con era tto cita q'eres ofiale
Enfermo q' llamas aun Infiel Saleno q' te da se

grita y tiene - cor teso mira q'eres vieso q'
teno sangrias ven tozas purgas y otras cosas si

ella es ttozay churca y en ri solo bus ca en vez de ca
no te cautelas ponte las es puelas por q' bas en

ridas el rico metal no te digo mai no te
pona a Sr. Sebastian no te

digo mai. Casate con ella ca
toma sus de cetar toma

ten
q.^e halla lo veras.
q.^e que
q.^e halla lo ve
que

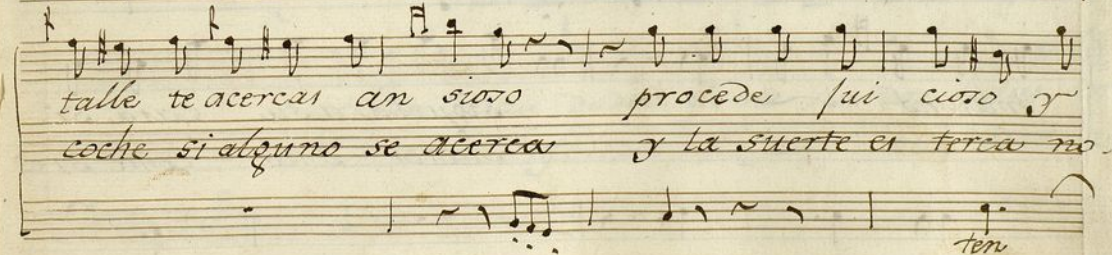

serba sen cillo su rostro ama rillo q^e es sangrienta es.
procedas ciego y esconde tu fuego por q^e un Teles
pada de Cupido audaz no te digo
graso tienes por detras no
mas no siquela a su casa si-
st eres Ino cente siez

guala *y halla lo veras* *y halla lo ve*
halla *halla lo ve*

rai y halla
rai halla

Madre descai dada q^e ves sui dos husas sui
Artista Infelice q^e frai sui cero de

q.^e las a fufas q.^e con Peti mettes. gastan mil ju-
 se Cava llero q.^e el deber le alaga. y ves q.^e no
 quetes mira q.^e son Niños y q.^e sus ca rinos al
 paga nunca su Criado Vide con Cui dado pues
 P. ten
 guna Ni nada ~~te~~ pueden tramar No te digo
 de ser tramposo hace Vanidad no te

mas no te desalos a solas desalos a
 dale quanto pida dale quanto
 solas q' halla lo veras q' halla lo veras q' hallas
 pida q'
 lo veras.

3

el vi doento das par
el q' al mirar el ries

All.^{to} No mucho

ter se mani fier ta
go huye su daño

se ma ni
huye su

fier ta puer por mas q' se o cul
da no cani nunca se mi

te tiene mil se - - - ñas tiene mil se - - -
ra precipi ta - - - do precipi ta - - -
ñas puerpormarg.e seo cul - - -
do casi nunca se mi - - -
te tiene mil se ñas ya si cuy
ra preci pita do. J. casi.

da — do pues en no co no cer — — las está el eno
 siem pre el q. ama los pe li — — gros en ellos
 ga — — ño está el enga — — no.
 mue re en ellos mue re
 pues en no cono cer — — las está el engaño.
 el q. ama los peli — — gros en ellos muere.

D.C. alas
 Coplas.

All. Poco. *Quien*

Quiera aprovechar se dea questa reflexio nes que do serbe misrra

2o nes y fruto sa cara

y fru-to sa ca ra

hisos red mas pro

Ayuntamiento de Madrid

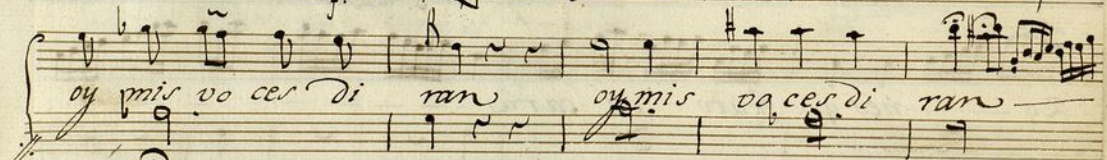
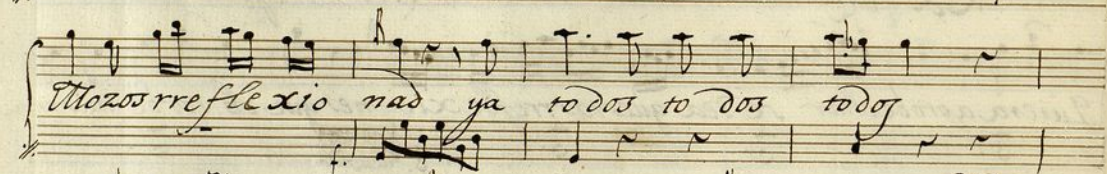

y fru-to saca

ra qeobser ve misrra zones y fruto sa ca ra y

fru-to fruto sa ca ra

y fruto saca

ra y fruto sa ca ra y fruto sacara sacara

Mus 75-11

D. Albertos

t

Violin 1.^o

Ton.^a a Solo

Las Indirectas.

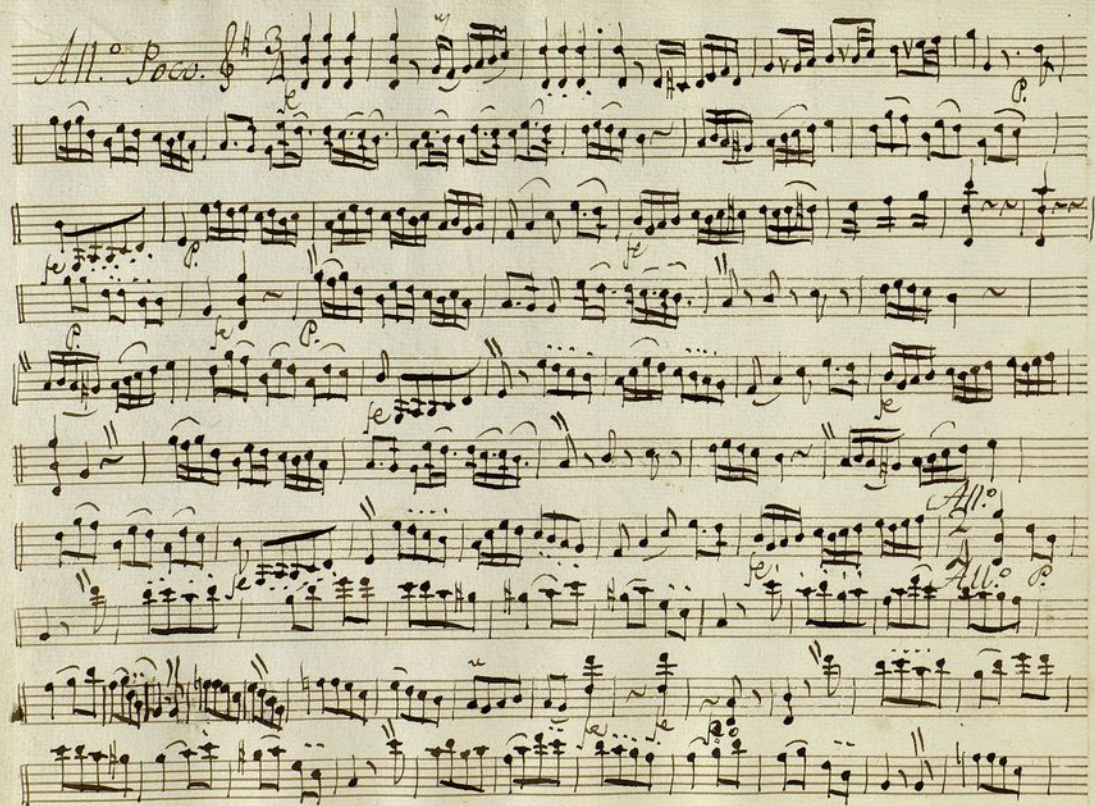

al Puente

min.

Coplas. All.º

ten

Al Segno.

D. G. alas Coplas.

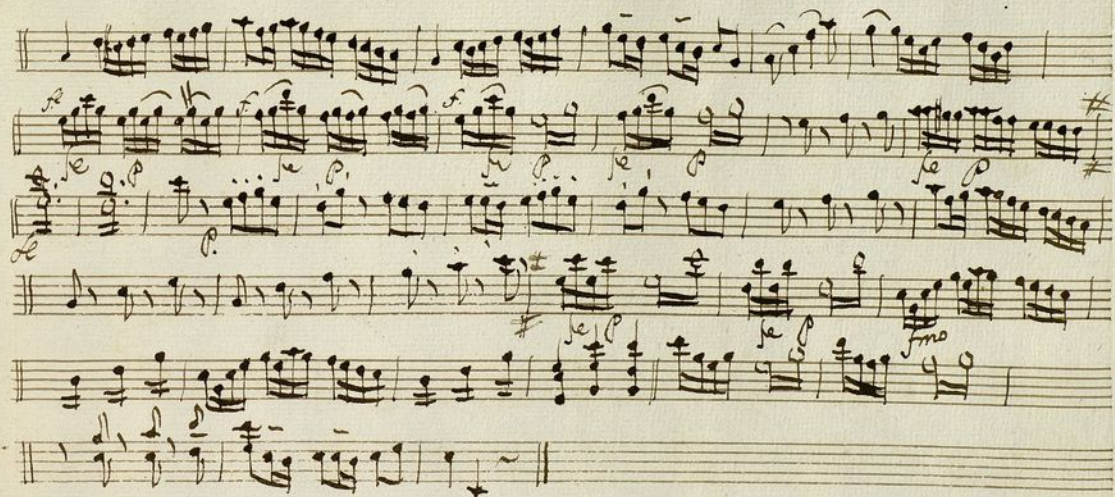

Ayuntamiento de Madrid

tr

Violin 2.º

Fon.ª a solo

Las Indirectas.
//

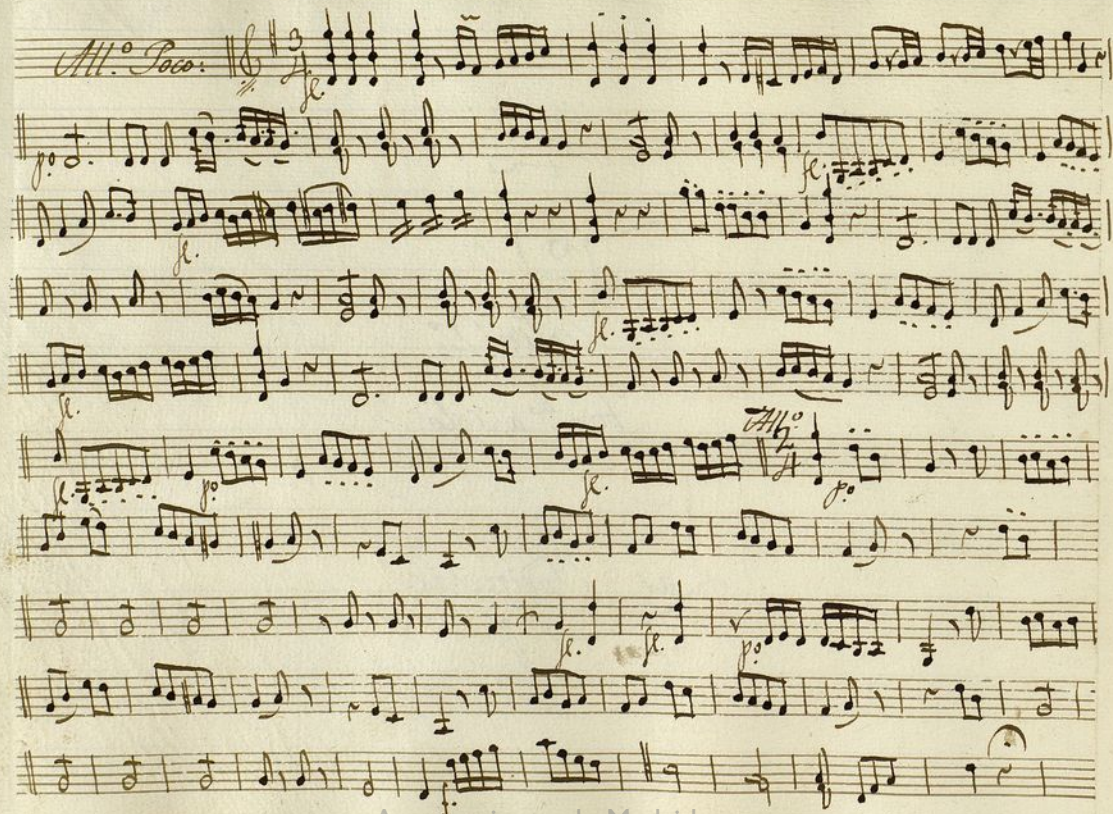

Key markings and tempo changes include:

- All.^o Toco.* (Allegretto Toccata)
- Punt.^{do}* (Punctuated)
- Arco* (Bowed)
- se* (Sforzando)
- Allegro*
- ten* (Tenero)
- V.S.* (Verso)

The notation includes various note values (quarter, eighth, sixteenth notes), rests, and dynamic markings such as *p^o* (piano) and *f^o* (forte). The score is divided into sections by double bar lines and repeat signs.

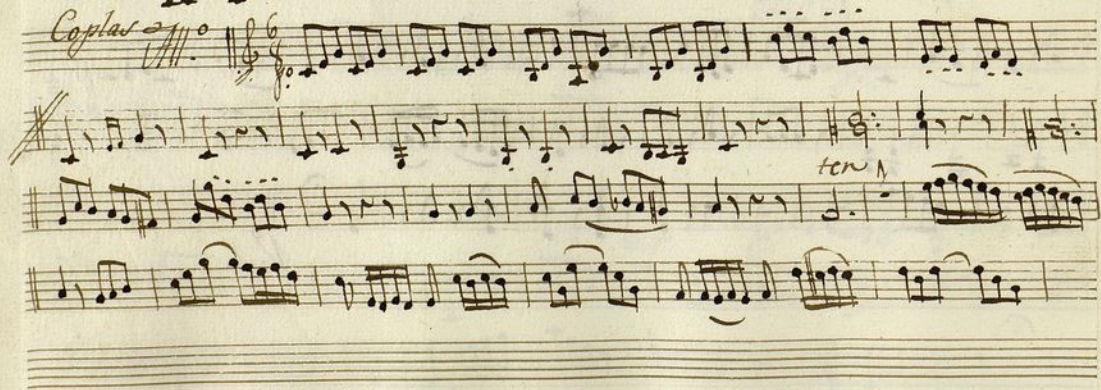

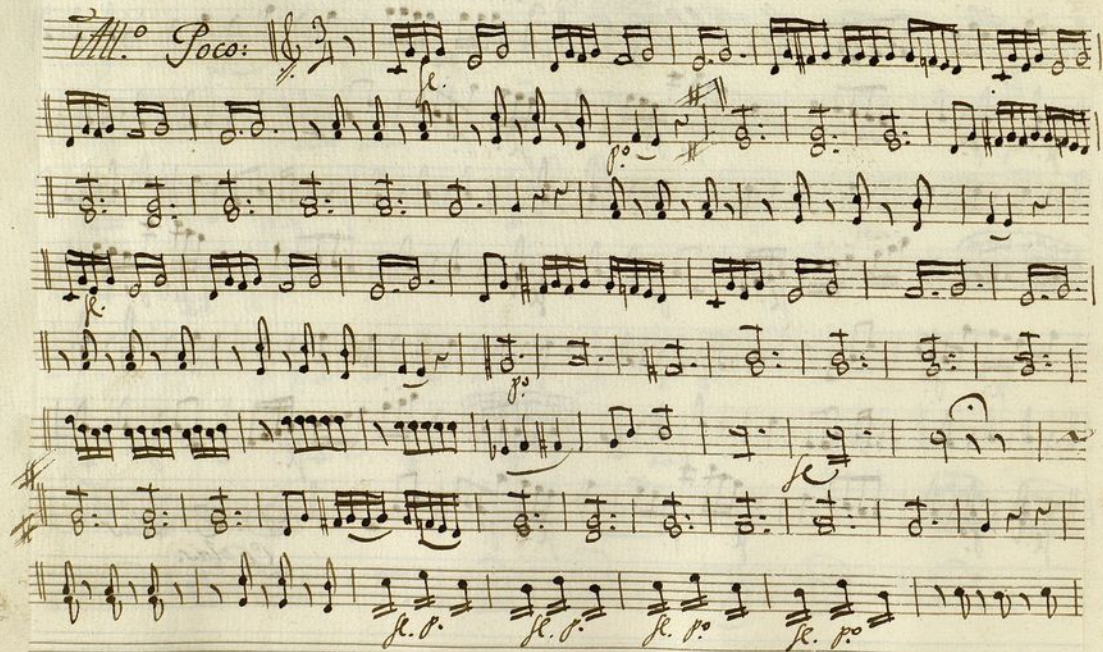

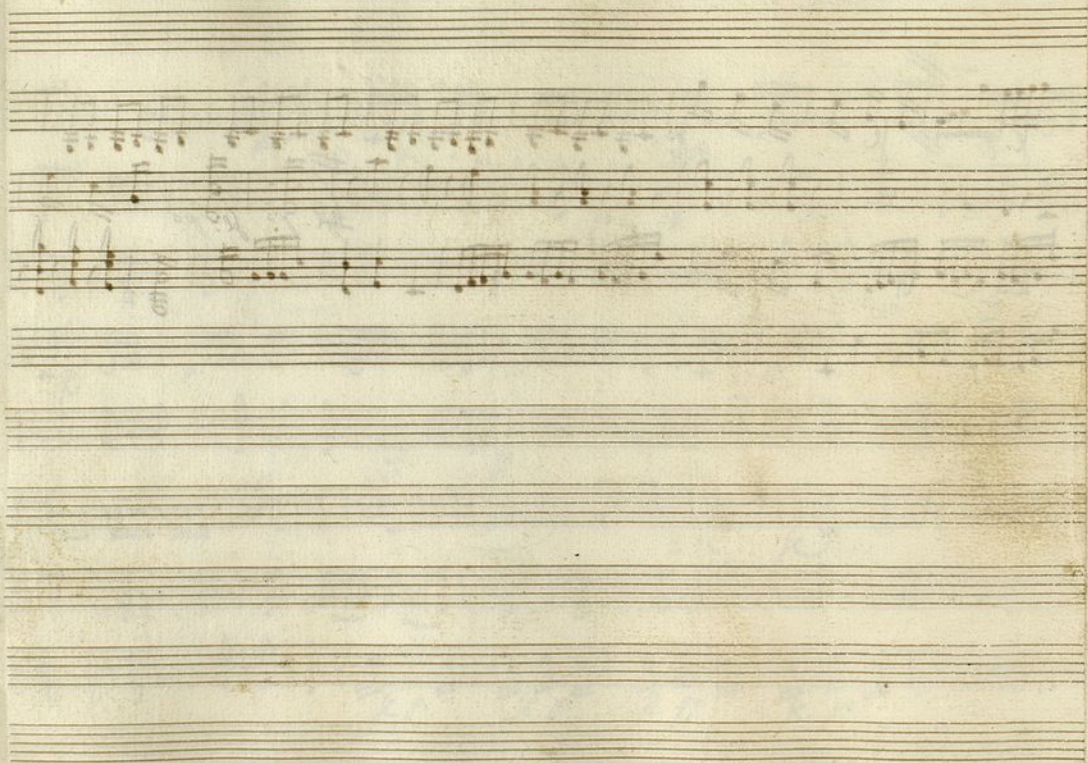

Ayuntamiento de Madrid

+

Violin 2.^{do}

Tan.^a a Solo

ff. Las Indirectas. ff.
ff.

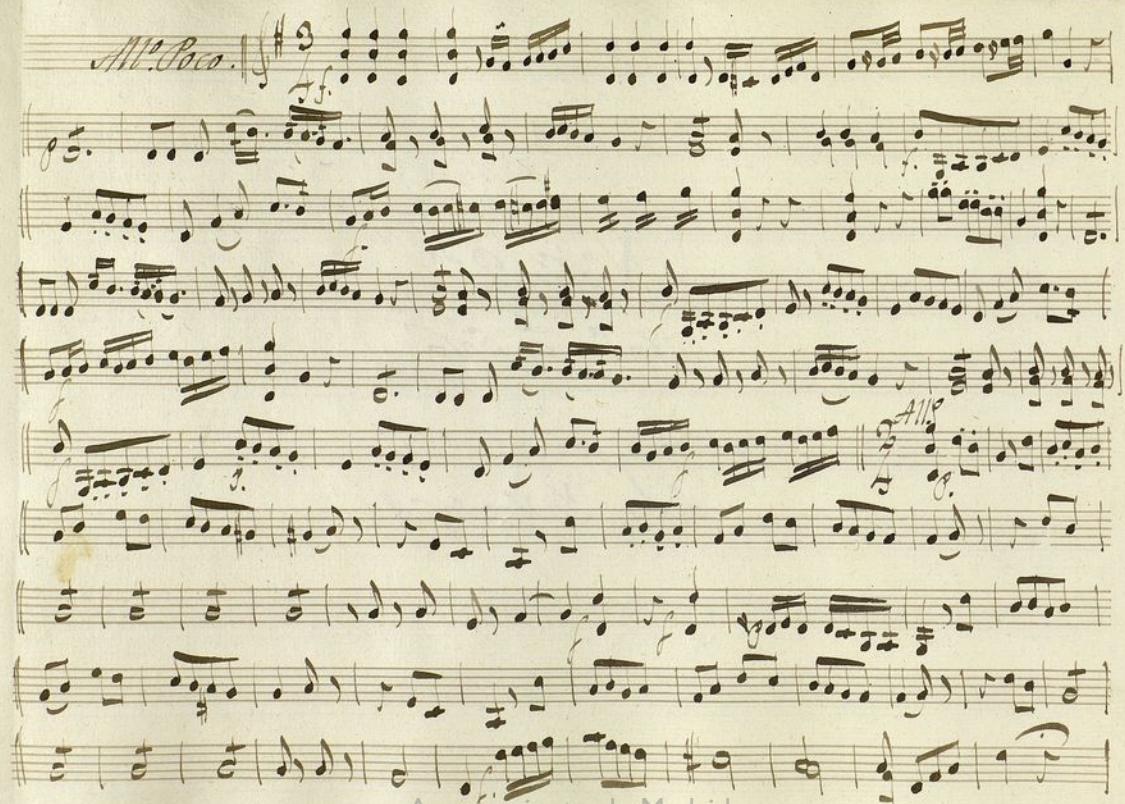

al Puente

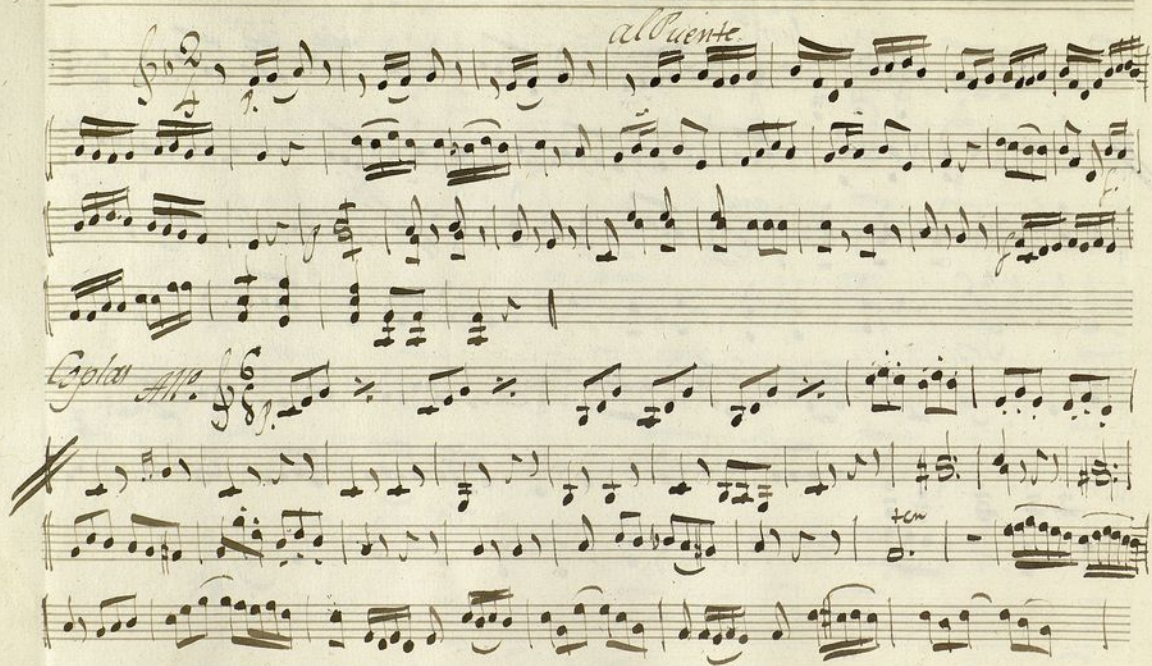

Alto
Megno. 
D.C. alar
Ceplos.

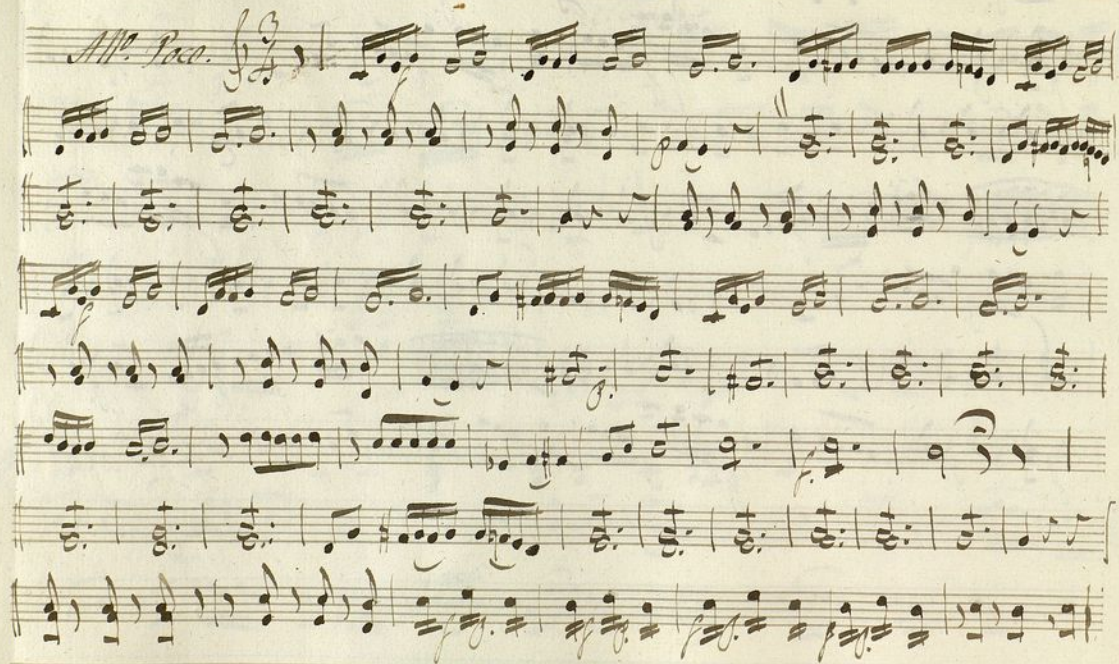

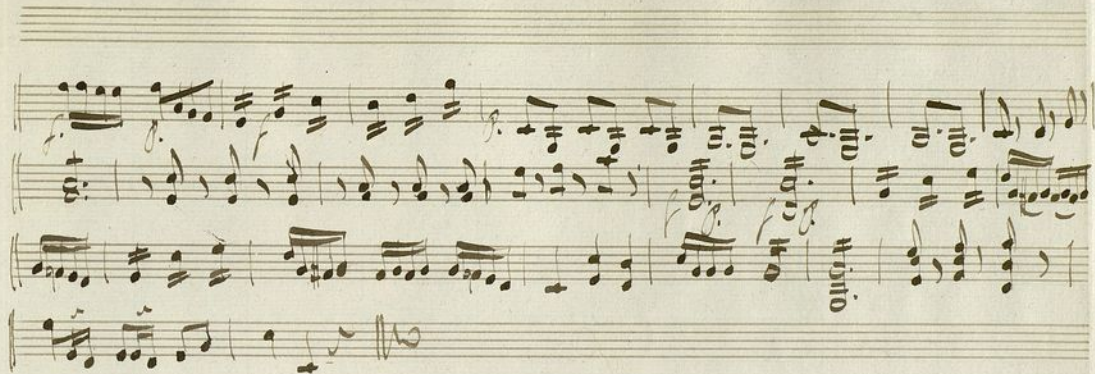

Ayuntamiento de Madrid

Viola Ton.^a a solo ^t Sac. Indirectus

MUS 75-11

Alleg.^o Poco.

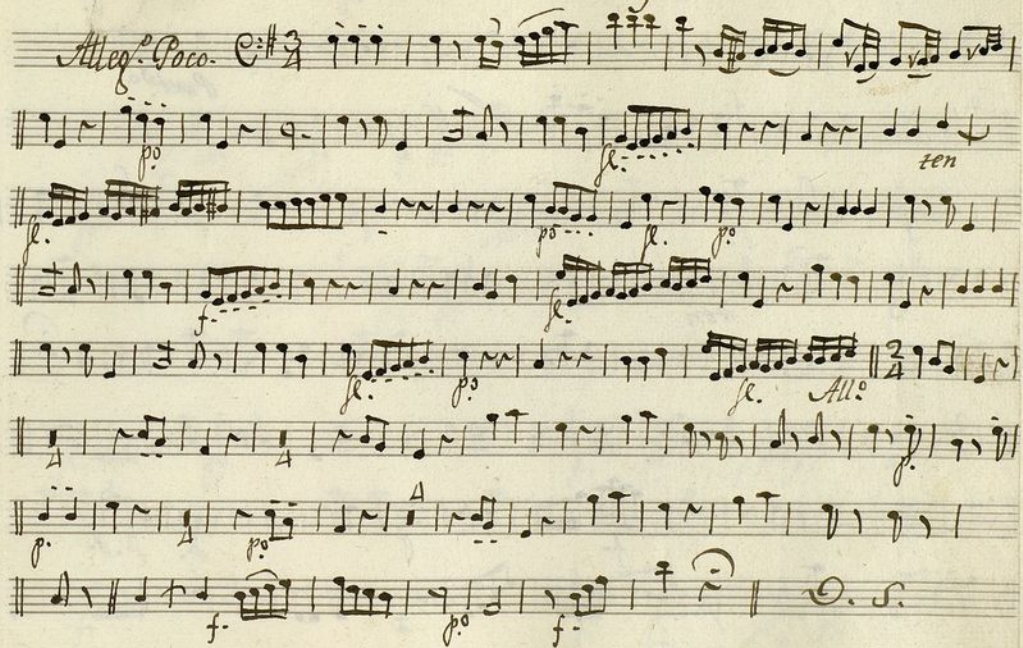

All.^o Poco $E: \# 3/4$ *Punt.^o* *arco* *p.^o*

Punt.^o *Allegro.*

Alleg.^o $E: 2/4$ *p.^o* *ten* *f* *f. p.*

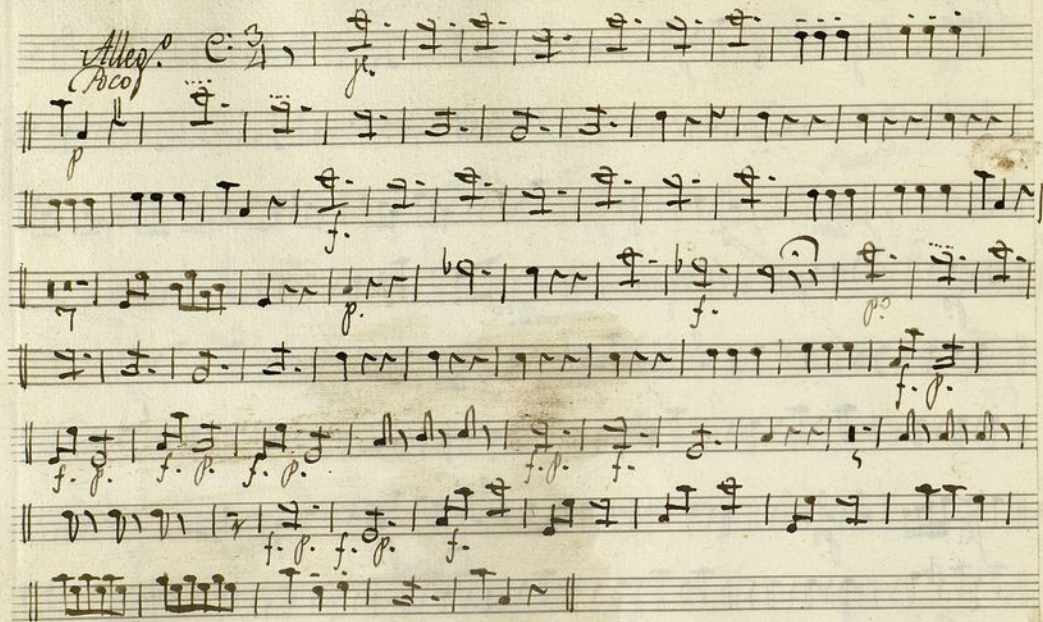

Coplas

All.^o

4

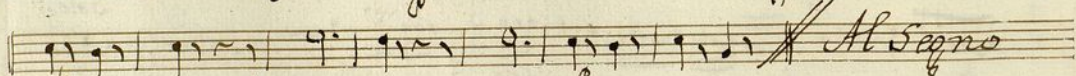
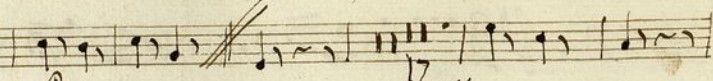

Al Segno

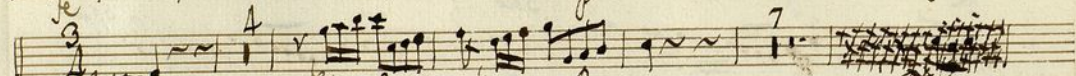

All.^{to}

4

2

7

7

7

7

7

7

7

7

7

7

7

7

7

7

7

7

7

7

7

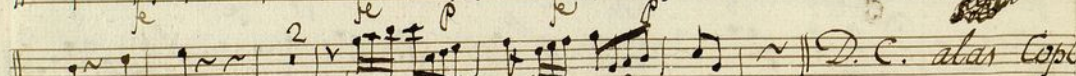
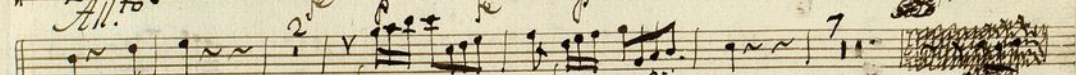

D. C. alas Coplas.

All.^o Poco.

3

3

3

3

3

3

3

3

3

3

3

3

3

3

3

3

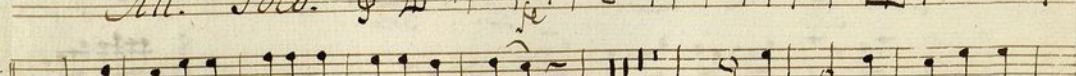

Ayuntamiento de Madrid

D. C. alar coplas

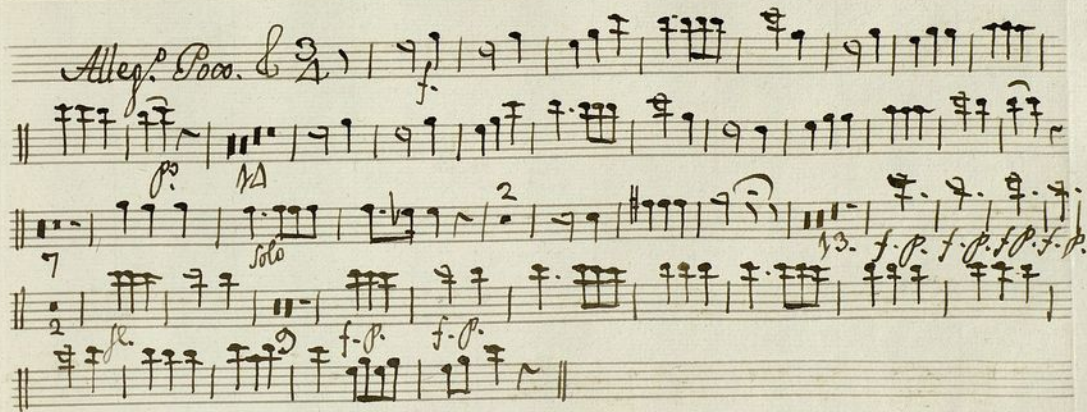

Trompa 1.^a Ton.^a a Solo. Las Indirectas.

All.^o Toco. *E: 3/4*

Solo
All.^o *2o.*

3 Voleras Tace.

All.^o In C. *3/4*

32.

Tace 2.

Coplas *All.^o* 6/8 9 m. fe

Allegro 3/2 14 All.to 12. *D. G. alas coplas.*

All.^o Poco. 3/4 13.

Ayuntamiento de Madrid

Trompa 2^a Ton.^a a Solo las Indirectas.

All.^o Poco. C: 

Solo 

All.^o 

Volveras Tace 

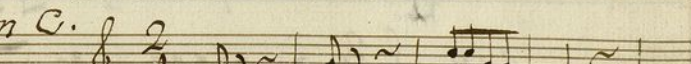
All.^o In C. 

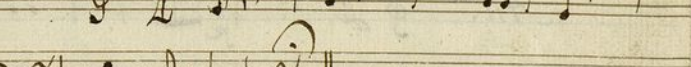

32.

Tace 2.

All.^o Coplas.

Al Segno.

All.^{to}

D. C. alas Coplas.

Bato Tom.^a a solo Las Indirectas

Muj 75-11 P.

Al.^o Poco. C. 3/4

1.º 5.

All.^o Poco. *Punt.^{do}* *arco*

M. Segno. *Punt.* *arco*

All.^o *ten* *2* *6* *3*

2 *1* *2* *3*

Coplas All.^o

ten

P. ten

Al Segno. All.^{to}

P

P

P

P

P

P

D.C. alas coplas.

Ayuntamiento de Madrid

Bafo Ten.^a a solo Las Indirectas

Nus 75-11 J.

