

Leg^o 36. n. 16.

Mus 82-7

Leg^o 1. n. 28

t

S^{ra} Rosa.

Fonadilla a Solo

Filzar los vicios del malo

es mas facil ver que creer.

De Laserna.

28

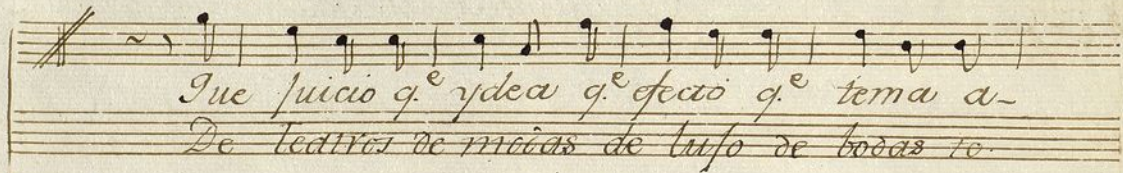
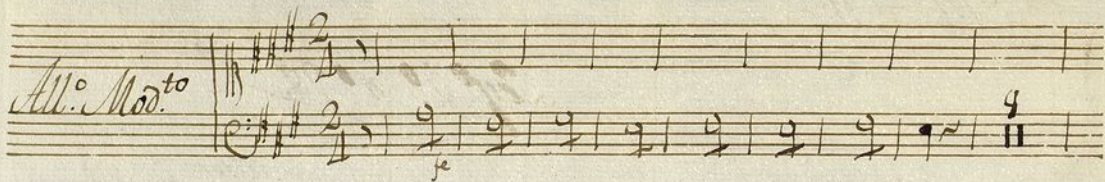

qui me traera aqui ~ quando se q.^e de
do dicho esta ~ y yo no se en que

2
nada sirbe ya criticar pues las cosas del Mundo siem-
pre me puedan fin fizar que siendo clara y nueva es

pre malas estan pues de que servira pe-
puede gusto dar pues de q. ello sera. pe

ro no obstante quiero buscar q. censurar pero no obstante
ro ya e dado en ello empieto a respirar pero ya e dado en

quiero buscar q.^e censurar mas chitito y ca.
ello empiezo a respirar y paso a propo

llar q.^e luego se verá que *Allegro*
necesito q.^e intento saber lo

Pues la doc-

*(no mi voz al
mas por que e*

All.^o trina q.^e busque *Final q.^e* encuentre ya
malo de pensamiento de el mio está

quiere al momento mi pensam^{to} mi pensa miento ma
(no) pues si miramos tanto notamos tanto no tamos q^e

ni fesar manifes tar
criticar que que

Mi voz al malo aqui se estiende
Rez^{do} no Mas ya di en ello probarè en razones

y solo lo q^e quiero es q^e se enmiende pues al bue
q^e de todos los hombres las acciones al prin

no venero sabiamente y con el mi censura y con
cipio se ven distintamente mas se creen despues mas se

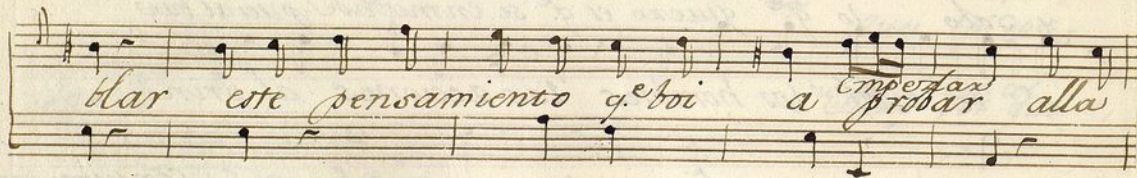

Coplas

All. No mucho.

(no) Que una Niña con un
que procure un Medi-
que un Criado con su

mozo este todo el dia entero este
guille sacar medicina varias sacar

Amo garte muchas confi anzas garte

ya lo veo pero q.^e de sus results no re-
cto vaya mas q.^e ne sea su pluma master

co vaya mas q.^e no piense la gente q.^e le

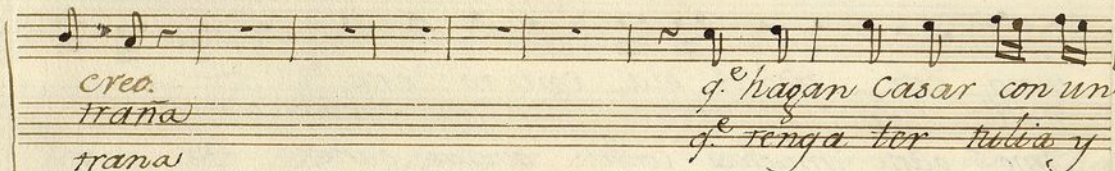
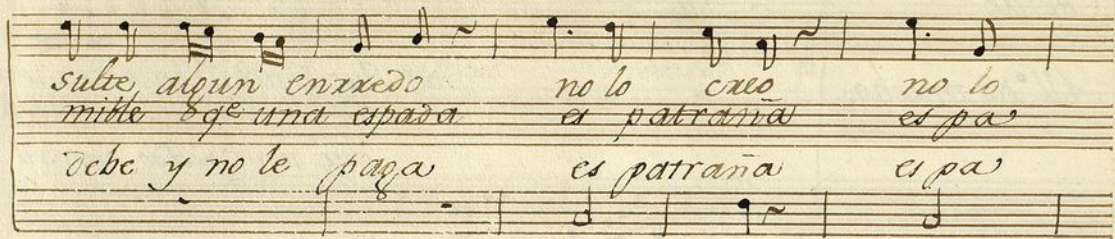

metra una vieja tenga gana una
tera fie canti dades varias fie

eso vaya. mas q.^e no digan q.^e ^{seun de fex} hallado en sus
eso vaya mas q.^e el oficial no pague a buen
moro aque.

posa una cucaña es patraña es
sa gana no nazca
precio la fianza es

q.^e un pobre recién casado gaste
 Que se presente en el Estado con gran

mucho tren y galas gaste
 tren una criada con gran

eso vaya mas q.^e no digan q.^e hallado en suer.
 eso vaya pero q.^e el tren no le paguen lo se

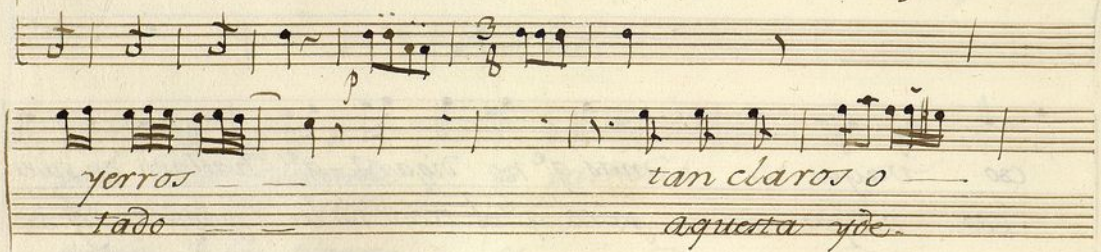
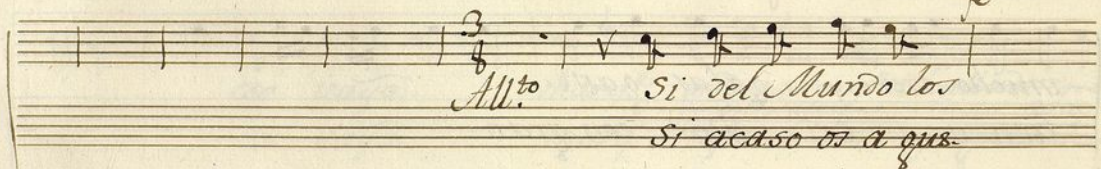

7

yen por q.^e no los en mien da q.ⁿ los conoce ay
a solo con aplau dir la quedo contenta ay

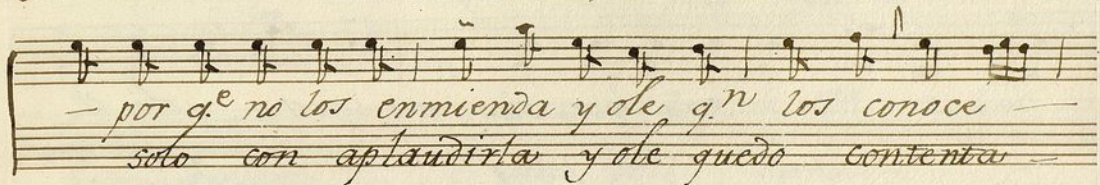

— por q.^e no los enmienda y ole q.ⁿ los conoce —
solo con aplaudirla y ole quedo contenta

Poco fe

Demi proyec —
La tona di

fe

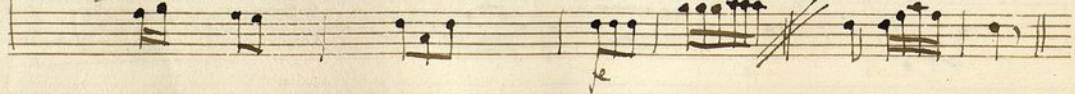

All.

e rida feli sarda - - de

fiebre ardiente e rida feli sarda - - de.

fiebre ardiente perdio su ros ito ermoso

los ros cle - res e rida feli sarda de

fiebre ardiente de fiebre - de fiebre ardiente

de

De fiebre ardiente per dio su rostro caroso

los xosi cleros - los

recela infusta mente g.^e su que

Ayuntamiento de Madrid

rido amante la quisiera tan fino co-
mo la quiso antes luego q. le habio
su llanto empezo pero el la entendio
y asi respondio y asi No-
table agravio me haces en creer que

guise no table agravio me haces — en

Creer q.^e guise. mas tu ros tro mudado

q.^e tu alma fir me mas tu rostro mu.

dado q.^e tu alma q.^e tu alma firme

q.^e tu alma firme — que

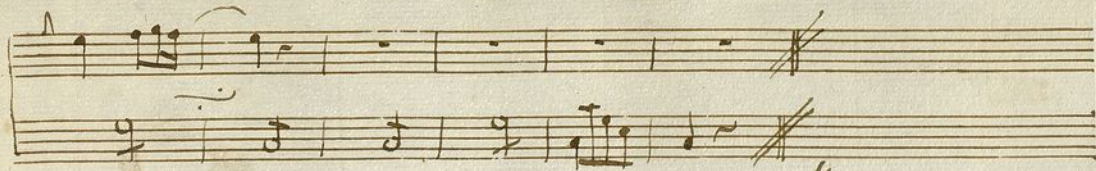

Al Segno.

Ayuntamiento de Madrid

Violin 1.º Fon.ª Solo es mas facil ver que Creer.

All.º Mod.º

Al Segno

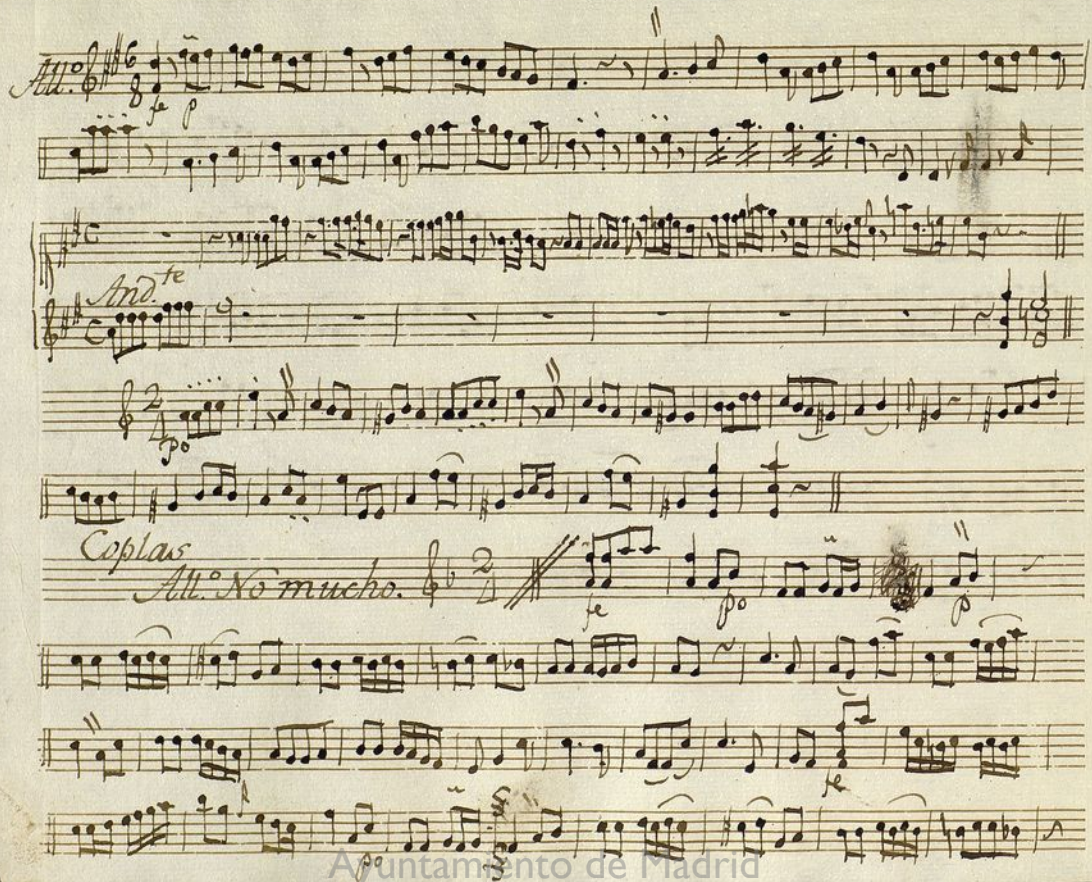
All.^o  *fe* *p*

And.^{te}

Coplas
All.^o No mucho. *fe* *p*

Apuntamiento de Madrid

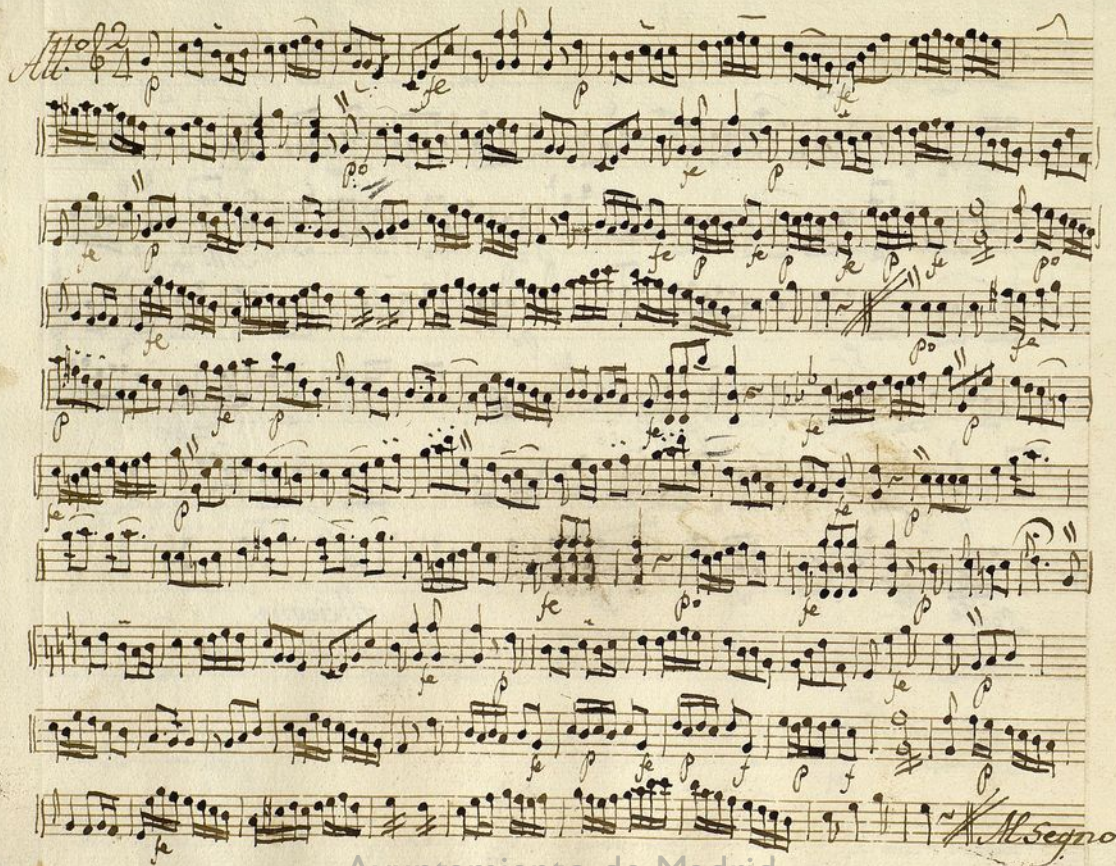

Violin 1.º Ton.ª a Solo e mas facil ver que Creer.

All.^o 6/8

And.^{te} 9

Coplas. *All.^o* *No mucho.* 2/4

—

Violín 2º

Fon^a a solo

Cima facil ver que creer

All.^o Mod.^{to}

trage

Allegro

Rec.^{do}

And.^{te}

Allegro
poco

Coplas
Allegro molto
2
poco

poco
3.º y 4.º
3.º y 4.º
poco
poco

Allegro

Seg.^{da}

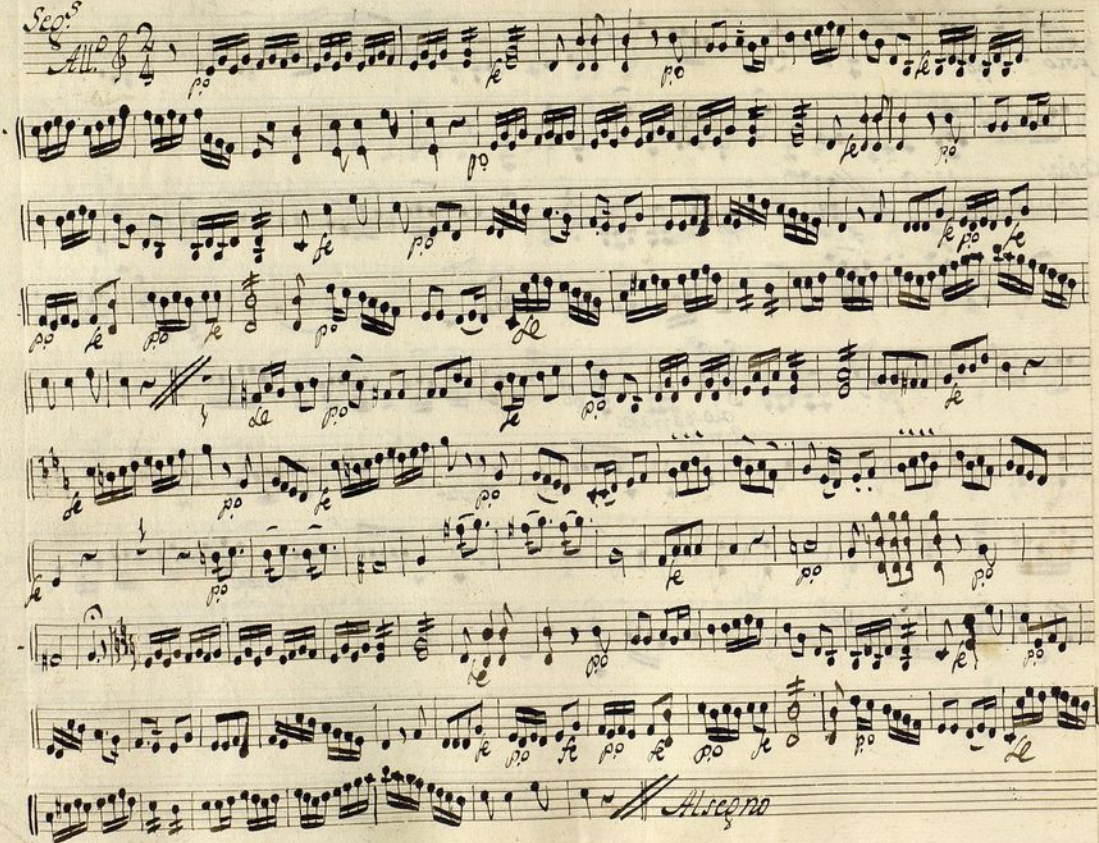

Violin. Segundo

Sonadilla a Solo

Compañía ver que creer

All.^o Mod.^{to} $\text{G}\sharp\text{F}\sharp\text{2}$

And.^{te}

Allegro

And.^{te}

Rec.^{do}

All.^o poco 2/4 p

Coplas
All.^o non molto 2/4 p

Galop parryto 2/4 p
3. ma.

Allegro

Seg.^a All.^o 

v.lo. *Allegro*

Oboe 1.^o

Fon^a a solo

Es mas facil verg.^e creer

All.^o Mod.^{to}

*Rec.^{do}
Tace*

Tace 2

Coplas

All.^o no mucho

dos parrafos mas

Allegro

Sequidilla

Ayuntamiento de Madrid

Oboe 2.^o

Fon.^a a solo

Es mas facil ver q' creer

Tace 7
Coplas
All. no mucho 
alor para los 3 mas
Allegro

Seguillitas

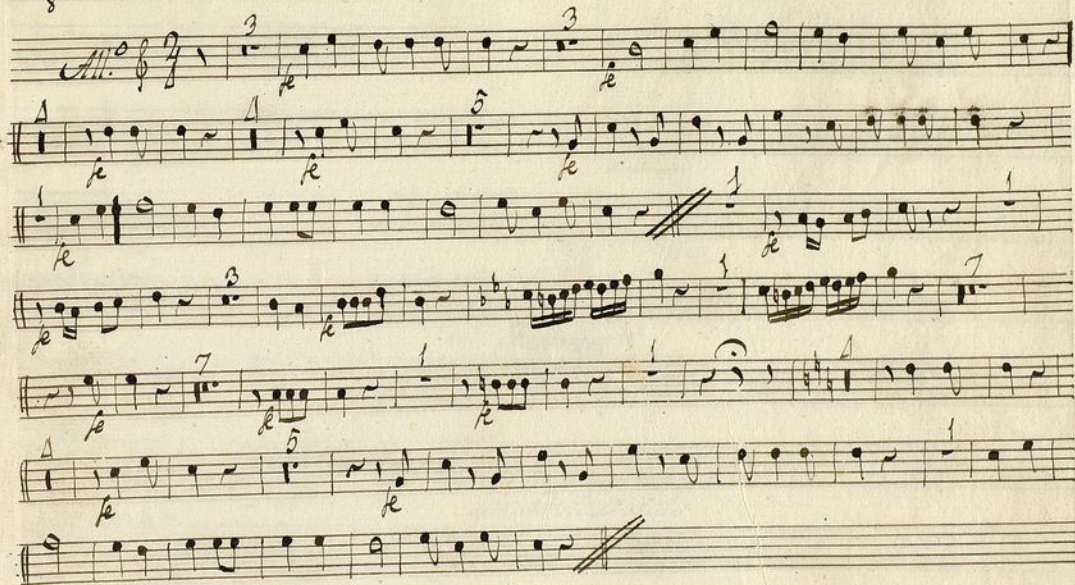

or para
2 mas

7

Trompa 1.^a

tonadilla solo

Es mas facil ver que caer

All.^o Mod. ¹⁰ ^{2^{da}} ^{3^{da}} ⁸ ⁸

13 *15* *Mozz.* *And.^{te} pace*

2 *And.^{te} pace.*

Coplas *And.^{te}* ¹⁸ ¹ ² ³ ^{3^{ma}} ^{alosparrados}

All.^o nomucho

Seg.

All.^o unc

Allegro

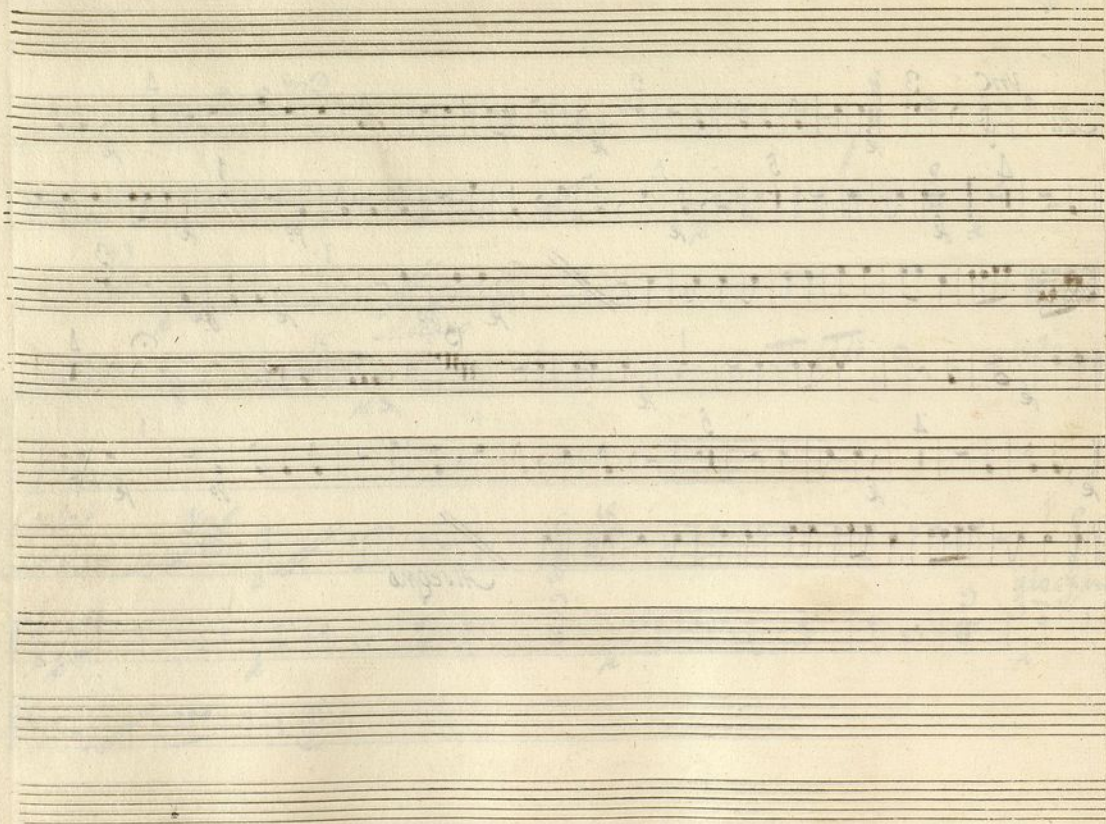

Ayuntamiento de Madrid

f

Fronpa 2^a

Fon^a d Solo

Es mas facil ver que creer

All. Mod. *Vn 2* $\text{D}^{\sharp} \text{ } 2$

Allegro

Recdo tace

Coplas *Vn 1* $\text{D}^{\sharp} \text{ } 2$

All. no mucho

Salto, 3 mas

+ Allegro

Seg.^o

+

Bajo

Ten^a a solo

Es mas facil ver q^e oír

The score is divided into sections, with the first section marked *All.^o Mod.^{to}* and the second section marked *All.^o*. The tempo marking *Allegro* appears at the end of the first section.

The notation includes various musical symbols such as clefs, key signatures (one sharp), time signatures (2/4, 6/8), and dynamic markings like *pp* (pianissimo) and *ff* (fortissimo). The score concludes with a double bar line and a final key signature change.

Additional markings include *Re.^o* and *And.^{te}* in the lower section, and a large number *6* above the staff.

Segno

