

Leg. 4.º n.º 13.

7

Mus 81-2

1

(Leg. 4.º n.º 12)

Señora Gas. para un no. seg.

+

1778

Con.<sup>a</sup> a Solo

Para la

S<sup>ra</sup> Maria del Carmen

[Quiero queridos de toda el alma]

12

Laseña

*Andante.*

Dueños que

ridos de toda el alma oy se pre senta es ta Mu

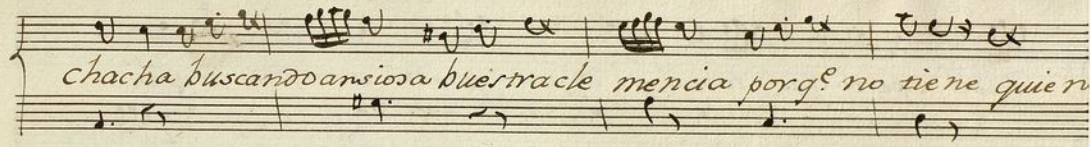

chacha buscando ansiosa bues tra cle mencia porq<sup>e</sup> no tiene quien

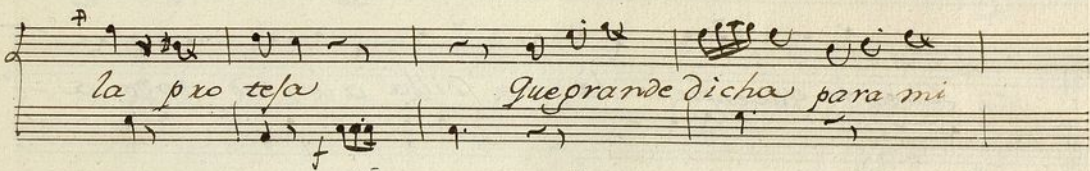

la pro teja Que grande dicha para mi

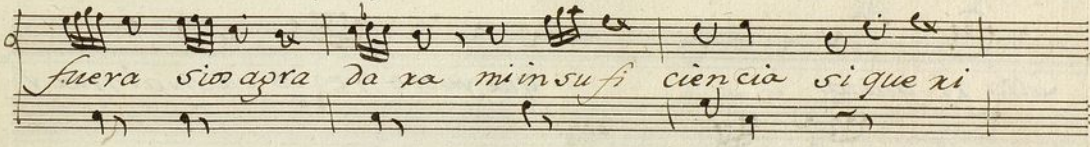

fuera si o agra da ra mi in su fi ciencia si que xi

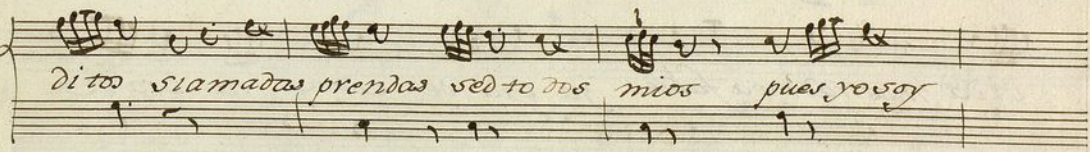

ditos si amadas prendas sed todos mios pues yo soy

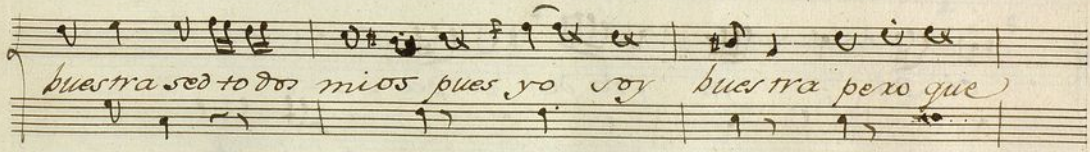

buestra sed todos mios pues yo soy bues tra pero que

*Dudo pero que temo si de mi parte a to dos tengo*

*Cuenta que empieza la tona dilla alentad todos a*

*Ma ri quita que yo os frezco con al may*

*vida mos mad mea fable ya pra de cida ya pra de*

*ci da --- ya pra de ci da ---*

2  
 4  
 Allegro  
 Mas puros allo oytan pro picios  
 Contaxos qui exom Tuqueti llo oyd q'er bien erra no -  
 oyd  
 esteca pri cho oyd  
 q'er bien erra no  
 esteca pri cho -  
 Volta

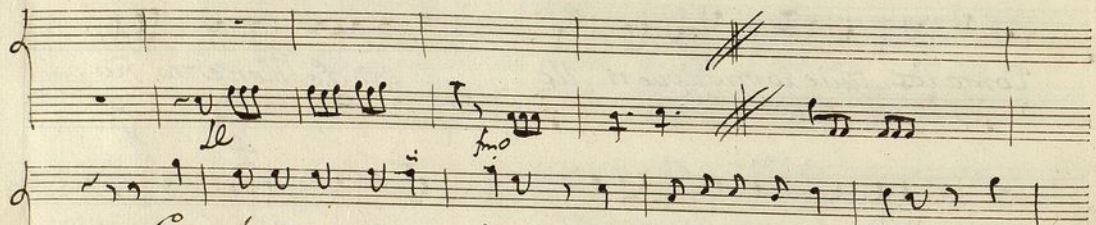

Co el caso pues se ñores que a principio de cuarenta y  
Co seña fue na propina y luego al punto se marcha a

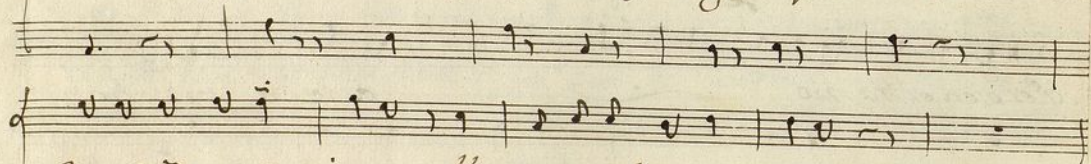

na señora y o sias lla mar al me di co in ten tan  
vera o tras za la me ra y que son bu ena s pa ra que a na s

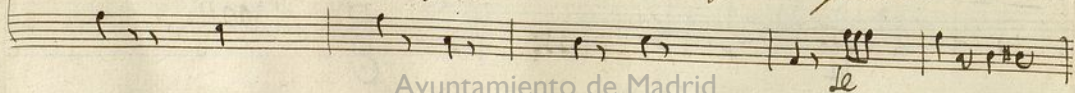

4

lea convenir luego al punto y le dicen señor mio es  
 en traaciendo con resias en melado y se como da las

tos ayunos nos tienen los estomagos por didos  
 preguntan que le mandan y tu nada cedas a forma

las fuerzas <sup>me</sup> ~~me~~ di o litan di ce una entalma  
 yo quieroco merde carne q. el pescado no me

fmo

ne ra no puedo ir a on pa seo ni poner me na es co  
sien na por que tengo ya muy de vit mi pobre na tu ra

fiera  
lera

O tradi ce a ce no  
a mi men sa da la

puedo ... quatro punto de calceta. sin que se le  
cane pero puede ser la urgencia de modo que

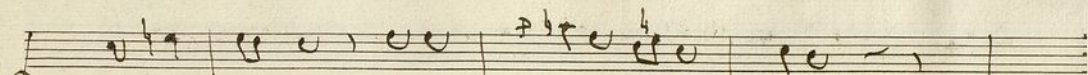

  
*vante el flato y me prive la ca voza*  
*sea pre ciso sacar fuerzas de fla quera*

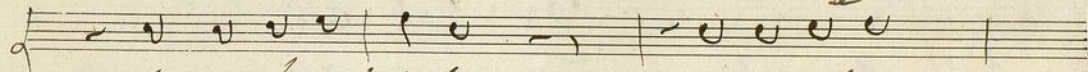
  
*to malas el pulso — arguea las*  
*el pulso las toma — a ce mit vi*

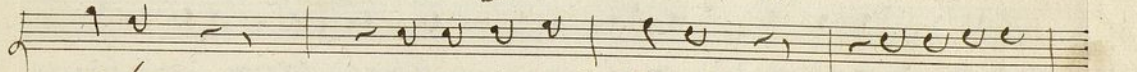

  
*ce/as y muiscio dice de a questa ma*  
*sa/es y dice muy serio estos dispa*

hera  
rates

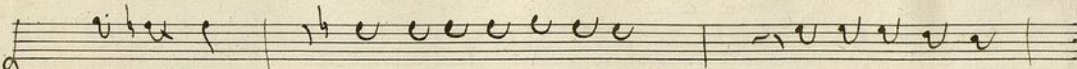
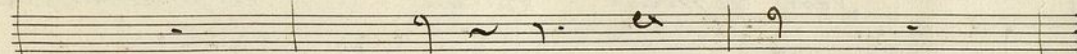

Per.<sup>do</sup> Estorpeulso se ñora estan muy deviles  
estorpeulso ma dama estan muy Rigidos

ama pados des terico      irri tante conuna  
y los sintomas son los      ~~los~~ mas crueles indican

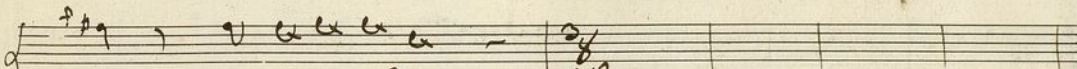

  
 rípi da y perfi da acrimonia que irrita el pul  
 tamíber lo ríguoro de in amor a que perfi  

  
 mon y le sofocar *All.<sup>o</sup>*  
 do y bel li coro  

  
 Con esta li cencia Co men sin me di da  
 con esta li cencia ~~per con ex po si ta~~  
 aída el Diablosue to  

*j* laza al instante una prope  
~~en que se cuenta~~  
 ven la mesa hacen a plumaya  
 pia  
 pelo Cuenta que si soy mi  
 y con esto se cae  
 os que no es mentir a --  
 va a questo cuento que para  
 expan la

7

Comun men-te Con las Urrías pues para  
seguir la llas de fundu miento de una ma

Comun men te Con las Urrías Con las U  
ja de el ba rrio de Atoxento de Atoxento

Urrías - - -  
Atoxento

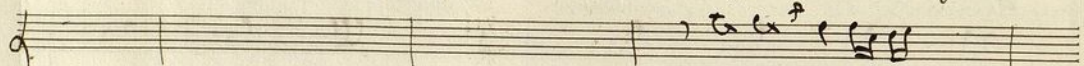
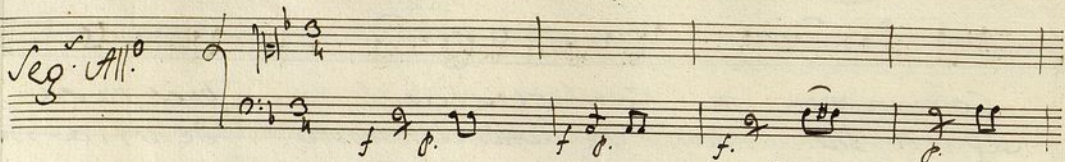

Vendovni alor

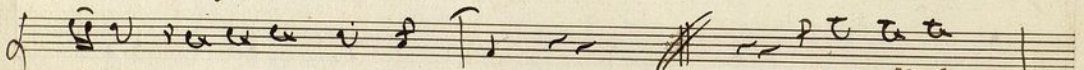
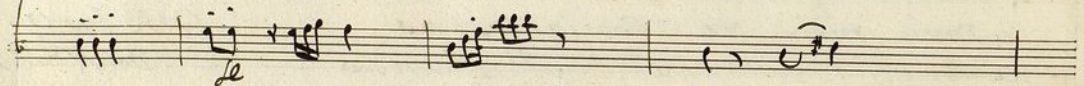

barior de m<sup>o</sup>lo xento

de m<sup>o</sup>lo

y que ma

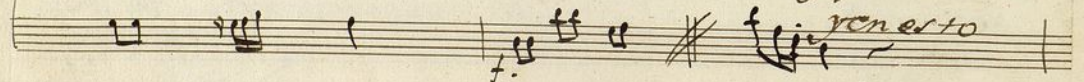

xento

Vengo en con neona su la da de fundamento - representa al  
chacha laval de España tiene pero que caña el bailar que  
g. entra su m. byalis tante me la p a e a -- aqui entra la

bale muy con de genio su cofia la moda g. le bien a el  
tiene traxremaca xeno g. se pinta solo surpetaso  
oxoma aqui entra la fiesta que bella comanta me la pega

trueno anda fue ra box lab g. me te cor  
neo g. epi llas de conchas sumito alor  
ella todo rabo xota banade ser

  
 de no que mata ma xidos puerpo quiro es ella  
 de dor y quando res pinga que cucha re to  
 de la ay pñal en mano la Justicia en tra

  
 q. de parte a parte -- q. la extra bies a el  
 y quando res pinga y quan q. cucha re  
 a todo a tra pa q. todo a tra pa y ban a lo

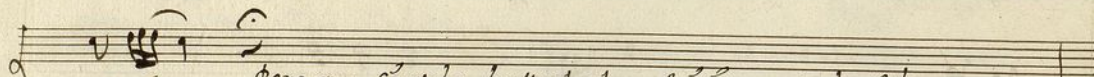
  
 pelo -- Pero que si estaba la Muchacha toñca un real salero  
 pero que si estaba la Muchacha que me encantaba de lo bueno  
 nena y ella al real n. fernando, y el a estu la bomba a caña fena.

9

aquel ta fue una Maja de fundamento q' meen con rre con lo.

barridos de Moxen to al segno dormir.

le

Ayuntamiento de Madrid

Leg. 12. n. 13.

10

t

Con.<sup>a</sup> a Solo

S<sup>ra</sup> Maria del Carmen

Lacena

Violin: 1.º Ton.<sup>a</sup> a Solo=

## Sra. Maria del Carmen= Morfuj:

Mus 84-2

71-2

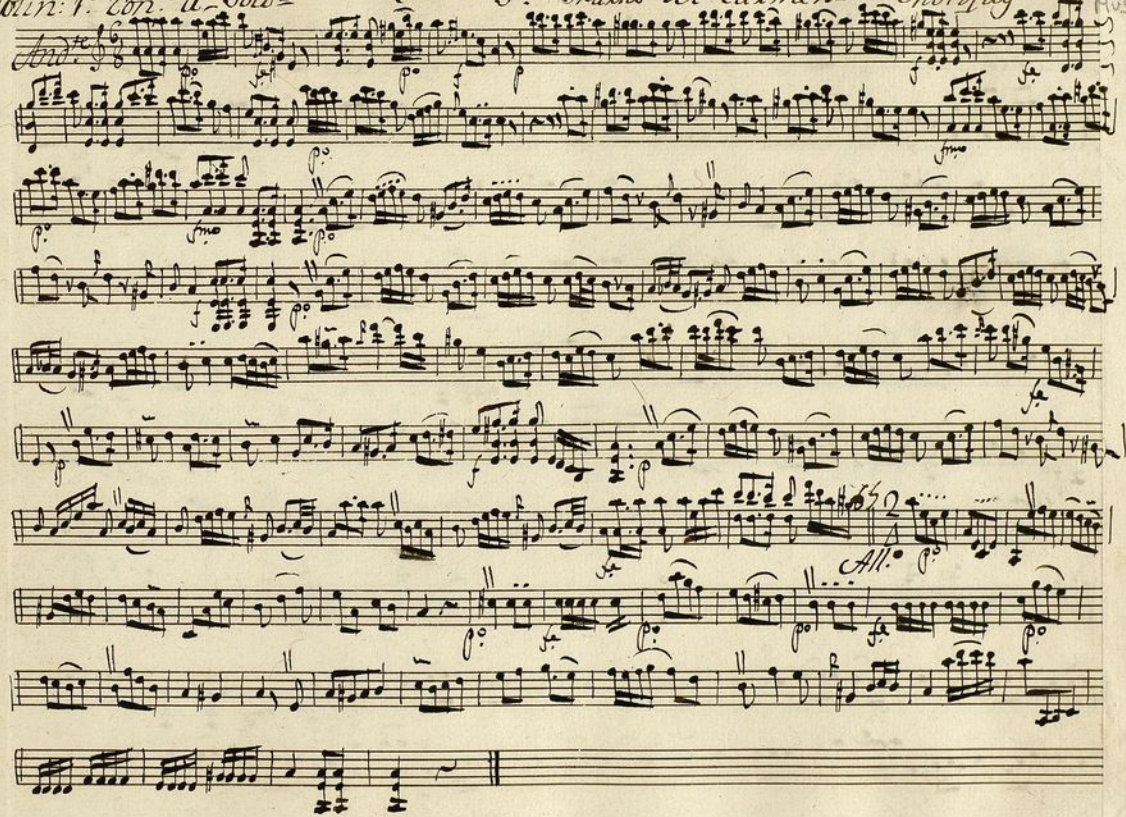

10. Tercera de Cava. Marcha del Cava.

*Al segno:*

*Parola:*

*Al segno: do mas:*

Ayuntamiento de Madrid

Violin 1.<sup>o</sup> Ton.<sup>a</sup> a soloS<sup>ra</sup> M<sup>rs</sup> del cast<sup>ro</sup> man

Mus 81-2

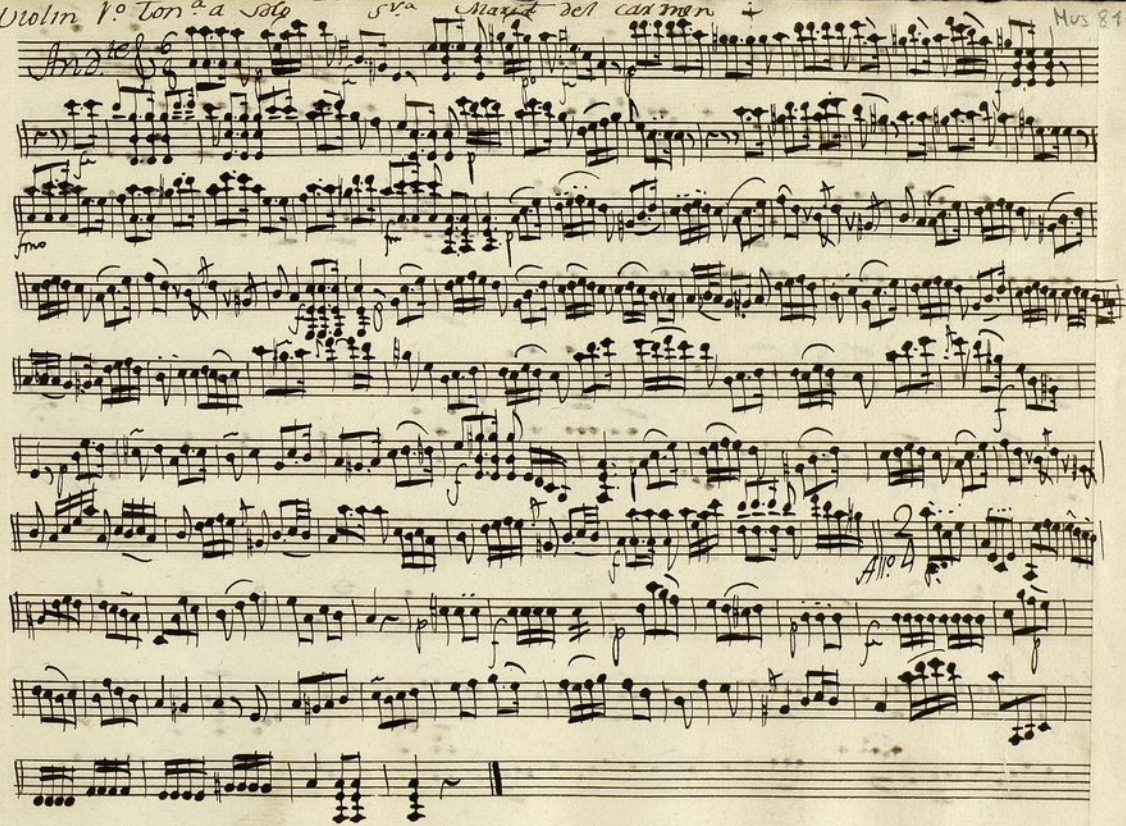

Key markings and text within the score include:

- Al segno.* (written above the first staff, crossed out with a double slash)
- Segno* (written above the second staff)
- Parola* (written above the sixth staff)
- Al segno Dos mas* (written below the seventh staff)

Ayuntamiento de Madrid

Violin 2.<sup>o</sup> Don.<sup>a</sup> a Solo:

+

Sra M.<sup>o</sup> del Carmen=

Nus 81-2

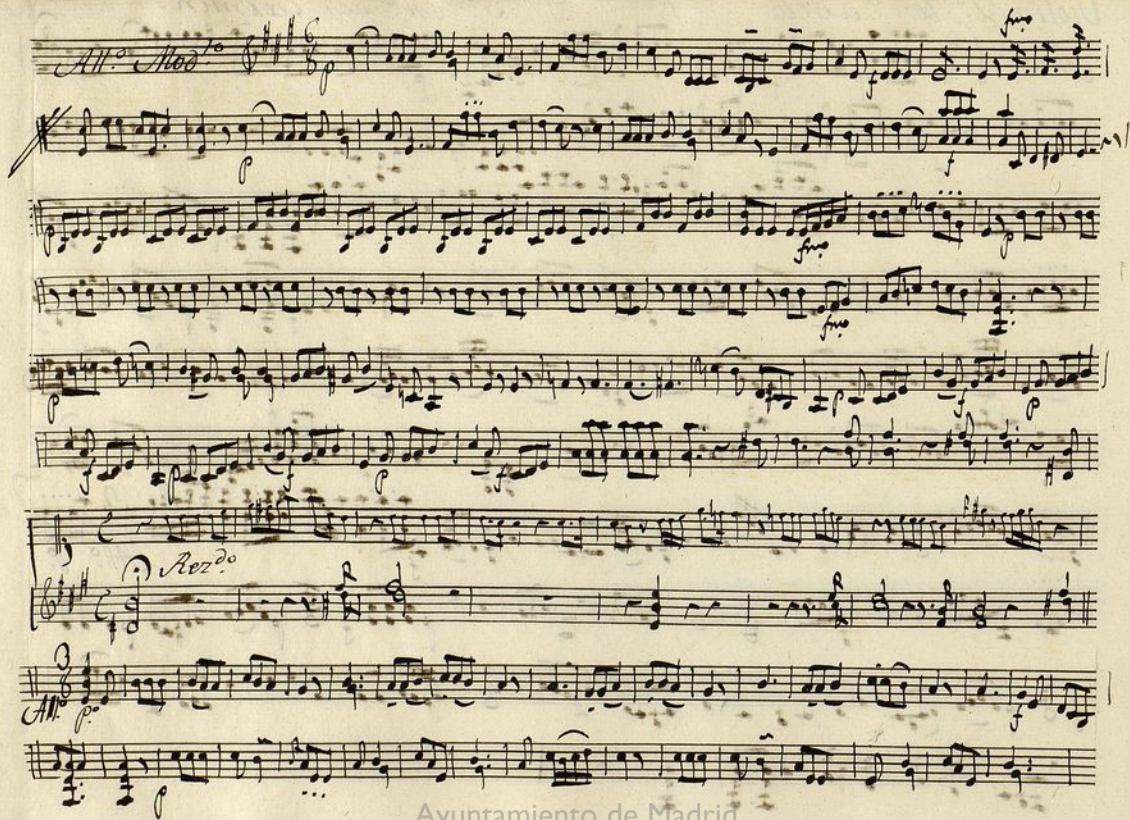

*Segno*  
*All*  
*Al segno*  
*Para.*  
*Al segno da mas.*

Violin 2.<sup>o</sup> 1.<sup>a</sup> a Solo. + Sr<sup>a</sup> Maria, del Carmen Leon: MVS 81-2

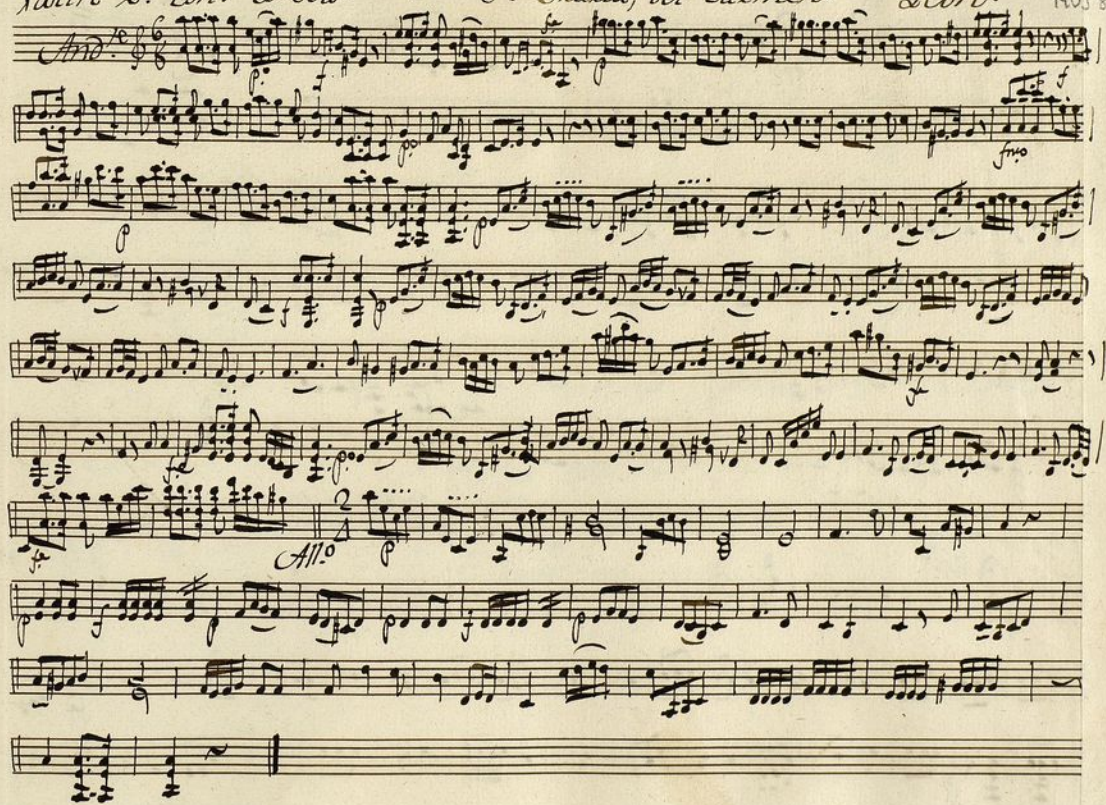

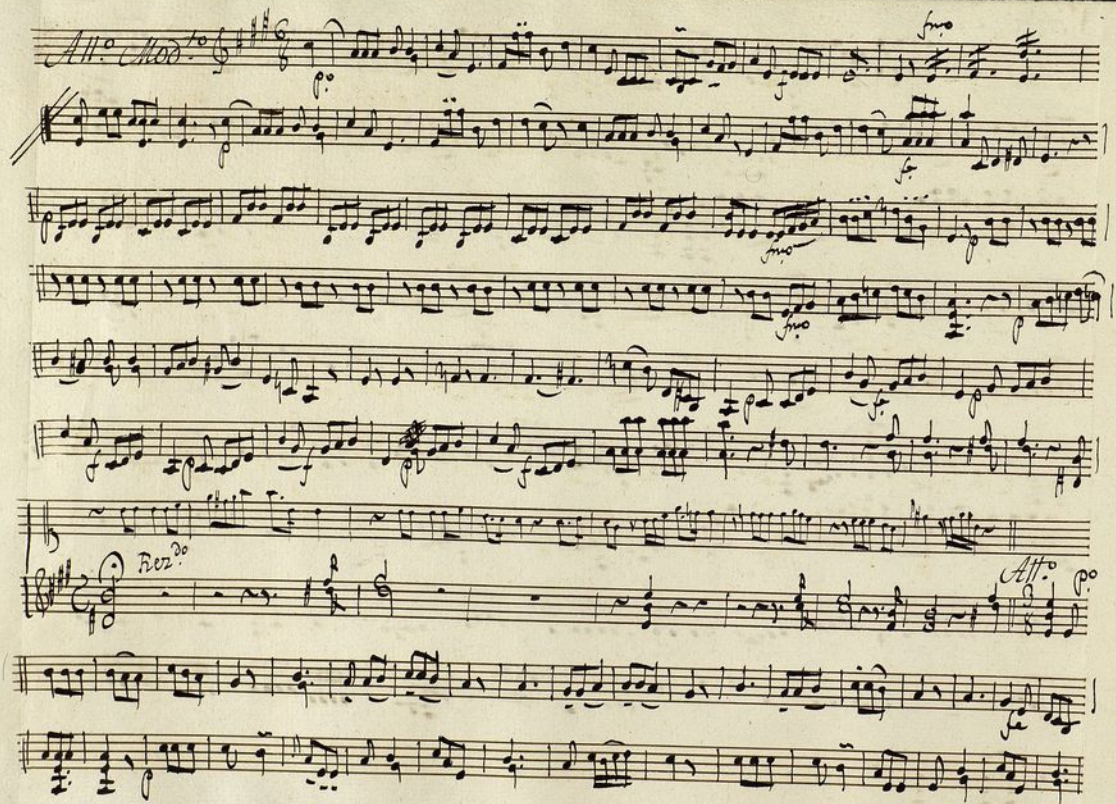

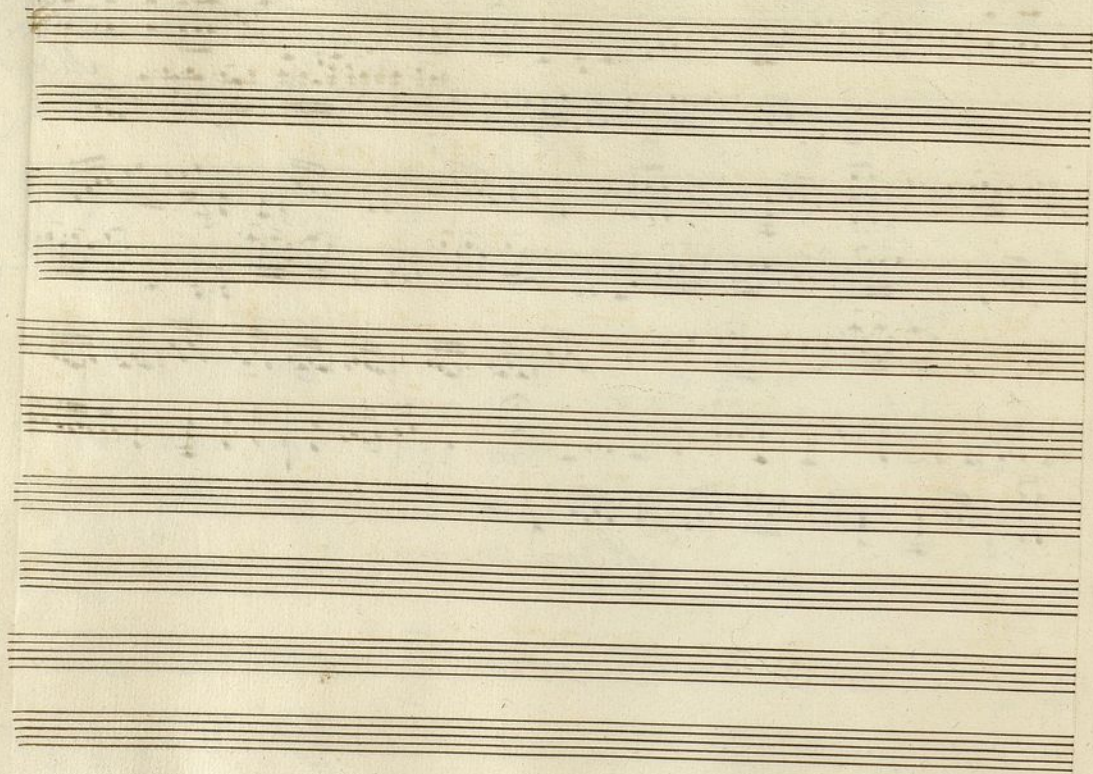

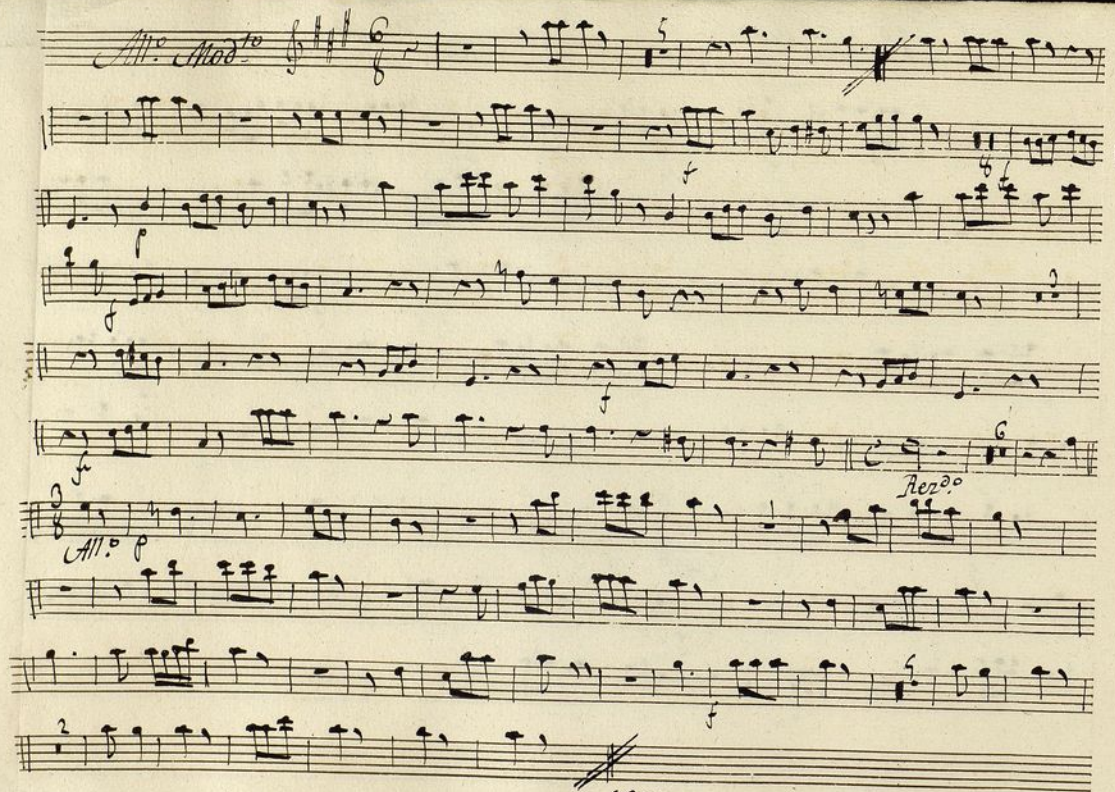

*Al Segno.*

*Al segno doz mas.*

Oboe 2.<sup>o</sup> Ton. a<sup>u</sup> Solo. <sup>t</sup> 5.<sup>ma</sup> Maria del Carmen:

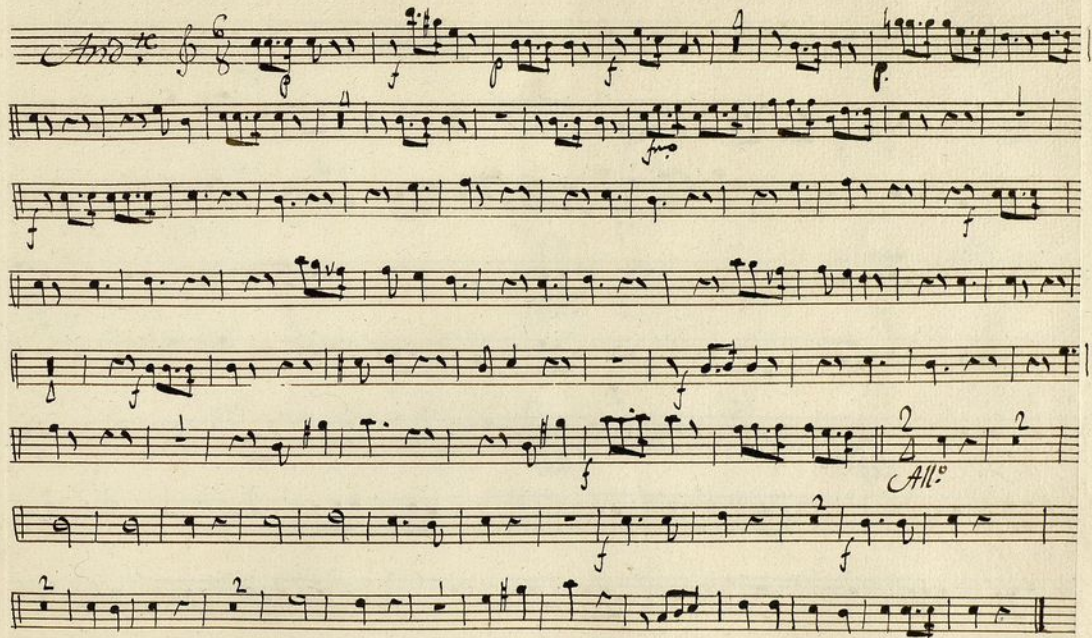

*All.<sup>o</sup> Mod<sup>to</sup>*

*Rez<sup>do</sup>*

*All.<sup>o</sup>*

*Al Segno do mas.*

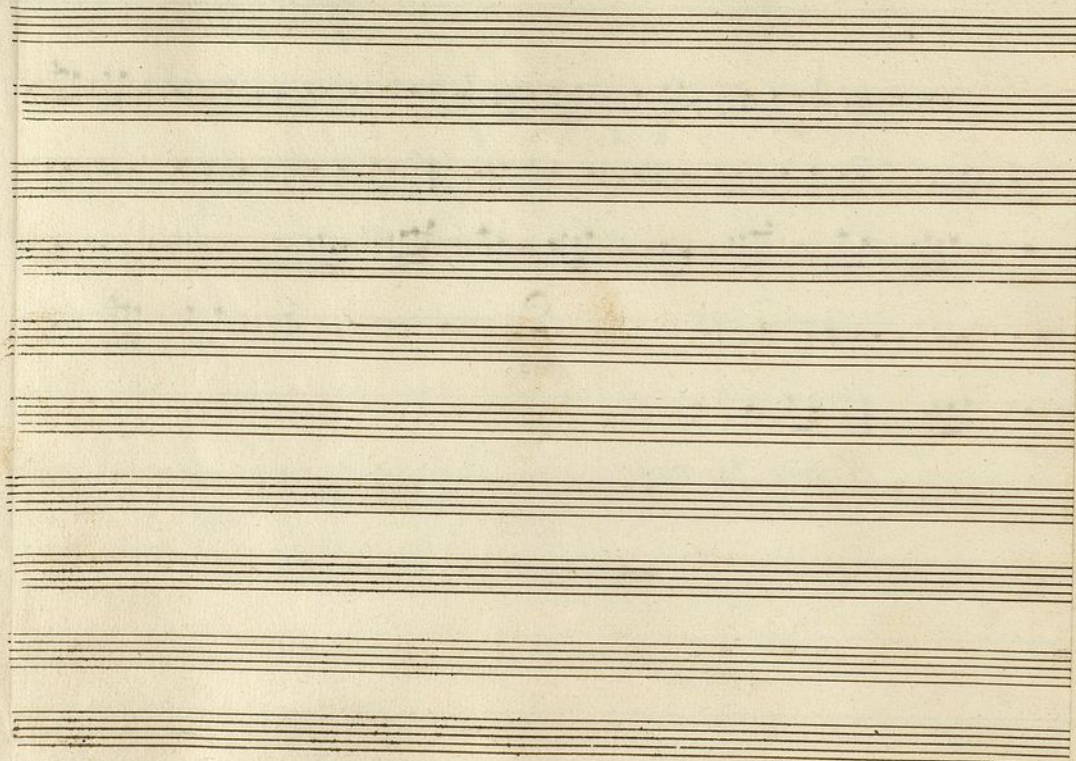

*Trompa. 1<sup>ra</sup> a Solo.* *Sra M.<sup>a</sup> del Carmen.*

*And.<sup>te</sup>*

*In D. //*  
*All.<sup>o</sup> Mod.<sup>o</sup>*

*f* *p* *Ritard.* *f* *p*

*Al segno:*

*Sep.<sup>5</sup>* *Inf.* *All.<sup>o</sup>* *E<sup>b</sup>*  $\frac{3}{4}$

*Para.*

*Al Segno dos mas:*

Ayuntamiento de Madrid

*t*

*Trompa 2.<sup>a</sup> Ton.<sup>a</sup> a Solo. Sra. M.<sup>te</sup> del Carmen:*

*And.<sup>te</sup>*

*All.<sup>o</sup>*

*Sep.<sup>5</sup>* *Al.<sup>o</sup>* *In f* *3*  
*Para* *Al. Segno*  
*dos. mas.*

Ayuntamiento de Madrid

Bajo Ton.<sup>a</sup> a Solo

+ Sr.<sup>a</sup> Mar.<sup>a</sup> del Carmen =

Mus 94-2

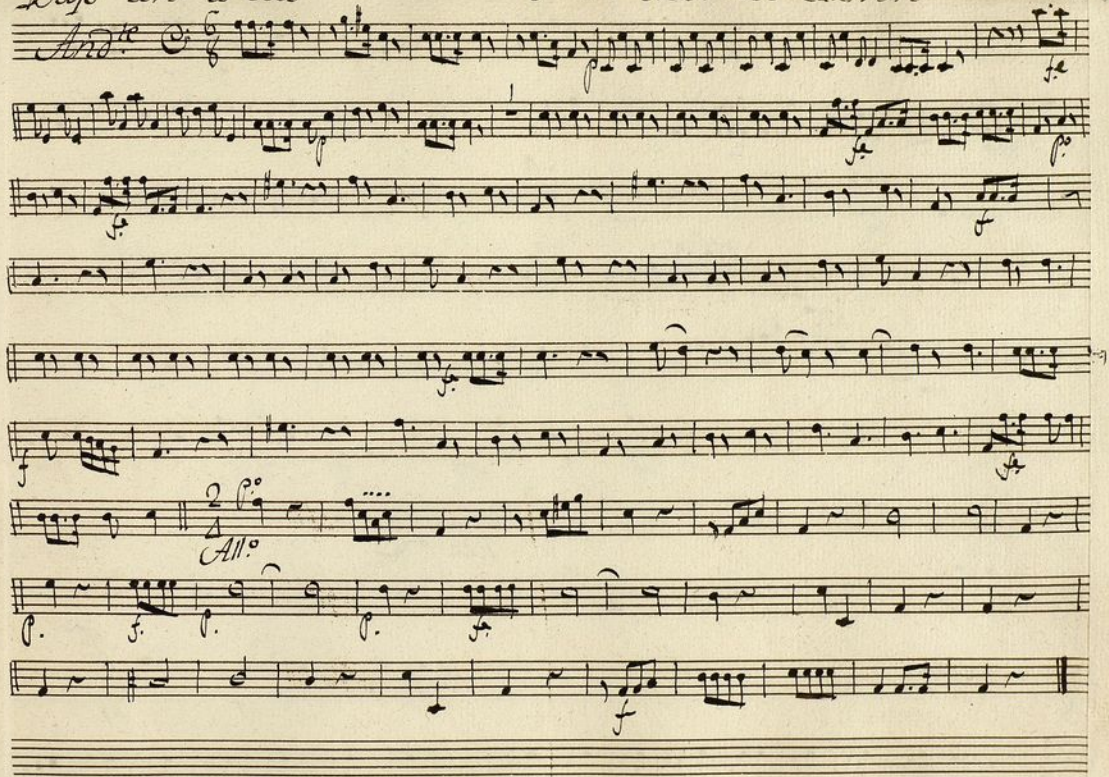
And.<sup>te</sup> 

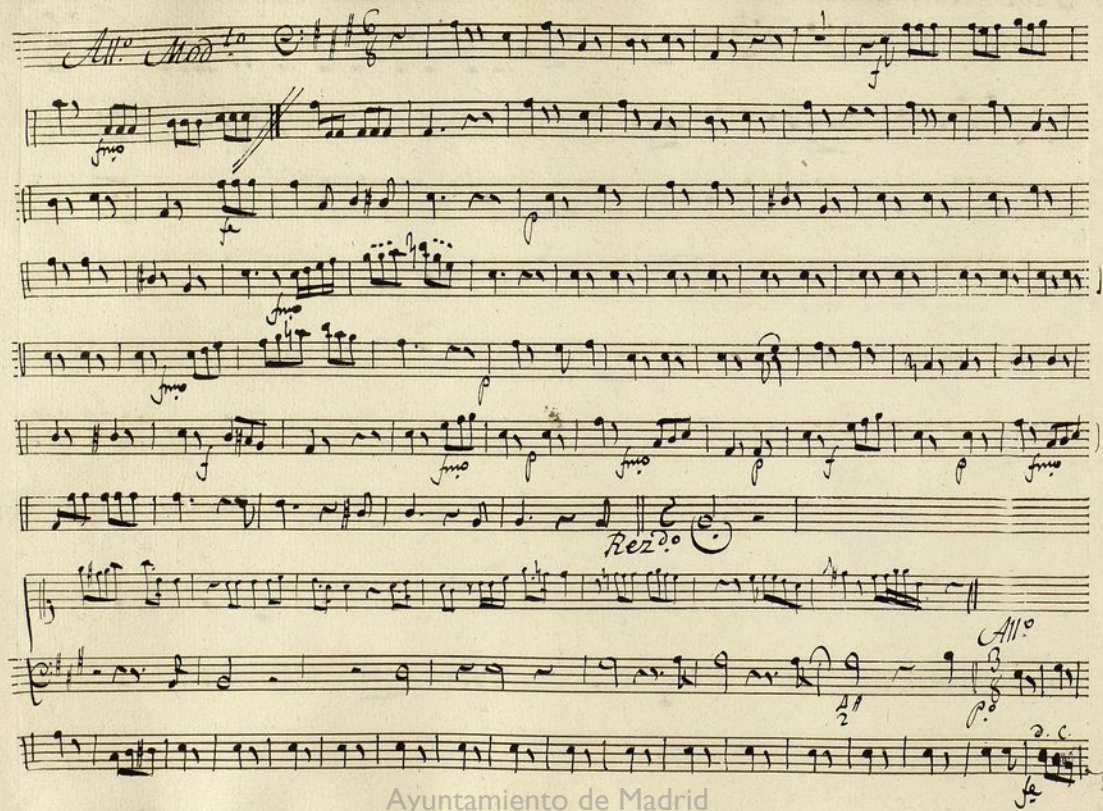

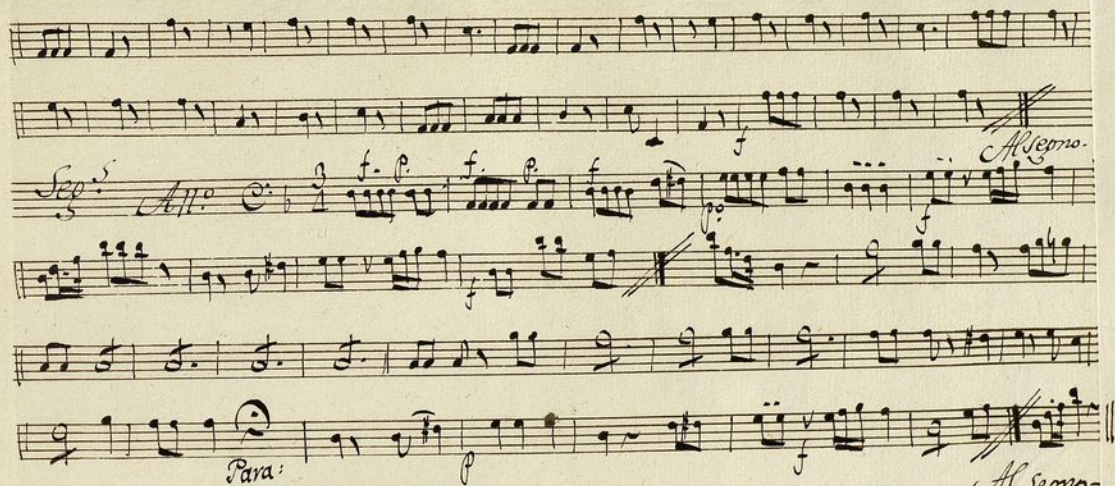

*Allegro*  
*do mas*

Ayuntamiento de Madrid