MUS 98-13

LASERNA, Blas de

El obote funo.

Tonadilla a dvo. Apte ms.

Partitura
violin 1º
violin 1º
violin 2º
oboe 1º
oboe 2º
Trompa 1º
Trompa 2ª
Baja.

Ayuntamiento de Madrid

Leg.º 19. n.º 4.

MUS 98-13 1

Leg.º 1.º n.º 57

S

98-13

1776

Tonadilla

á Duo

S.ra Man.la y S.r Tadeo:

El Abate Juno

57

:De Laserna:

Ayuntamiento de Madrid

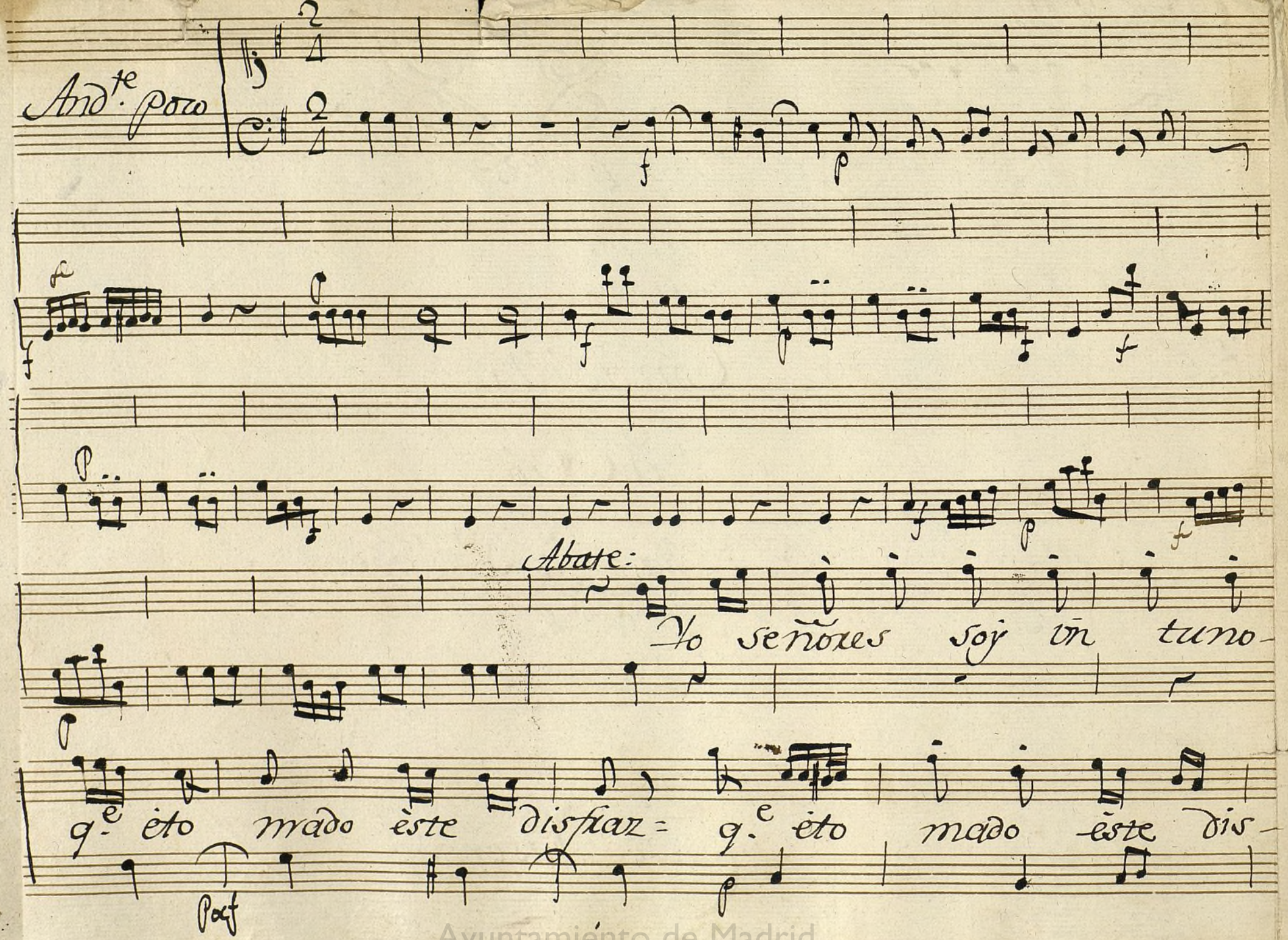

Ayuntamiento de Madrid

Mus 98-13

fraz... Por ver si con esta traza= Puedo ā-

p f poco f

si el mundo engañar; Puedo

p p

ello cierto ès grande traje; q.e por todo-

f p

lo gra ēntrar- Por saraos por ban quetes por los-

f

Juegos por al = (ta) lo mejor se me olvi dava-

p

Ayuntamiento de Madrid

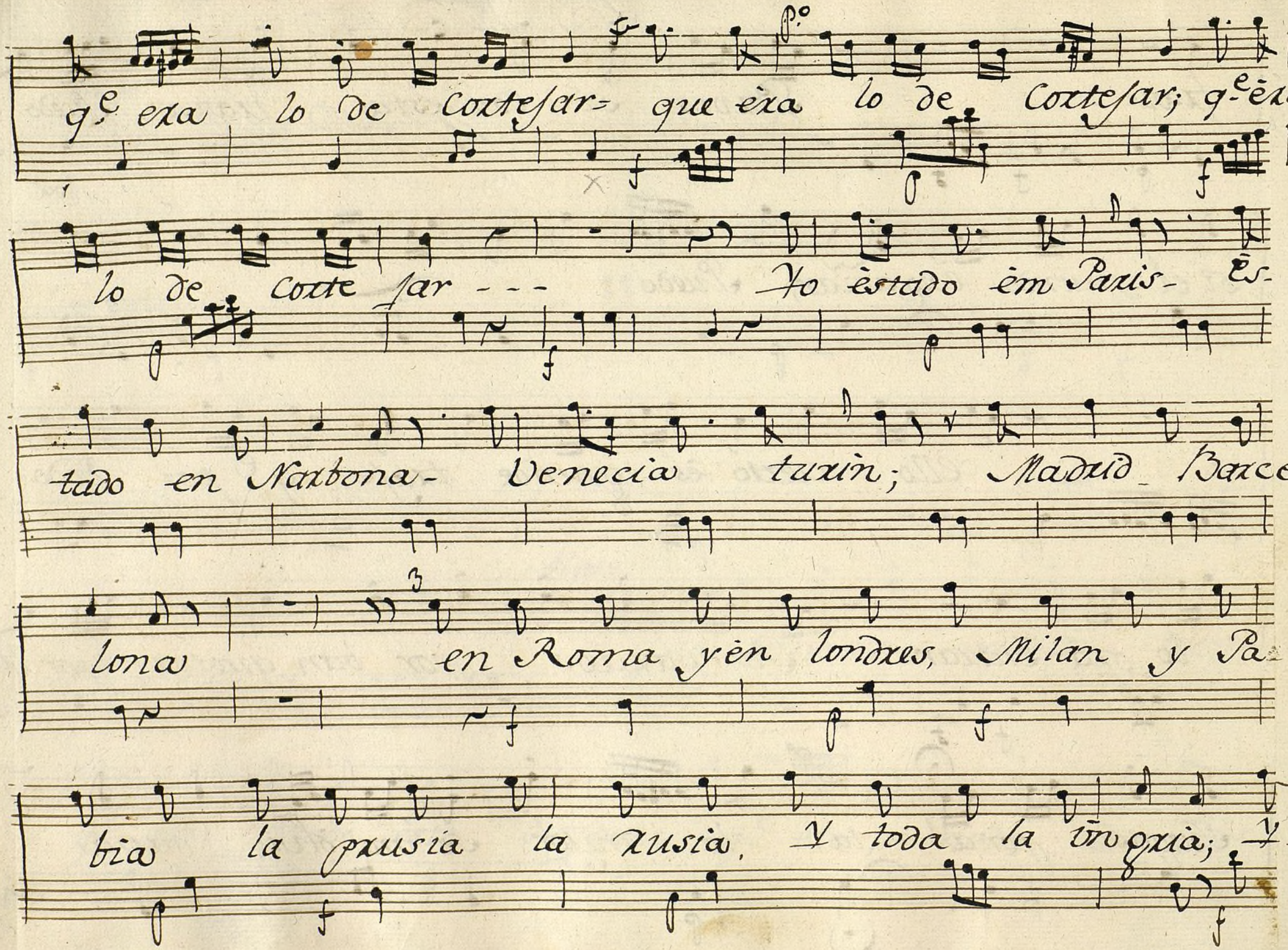

Ayuntamiento de Madrid

toda la ingoria - en Lima y bolonia yen-

cadiz tambien - Y fui en una tarde a Jerusa-

len - las pobres mugeres - lo -

llegan à crer- me lleven los Diablos, si digo men-

tira que nunca èpa sado- de caraban chel= q.e

Ayuntamiento de Madrid

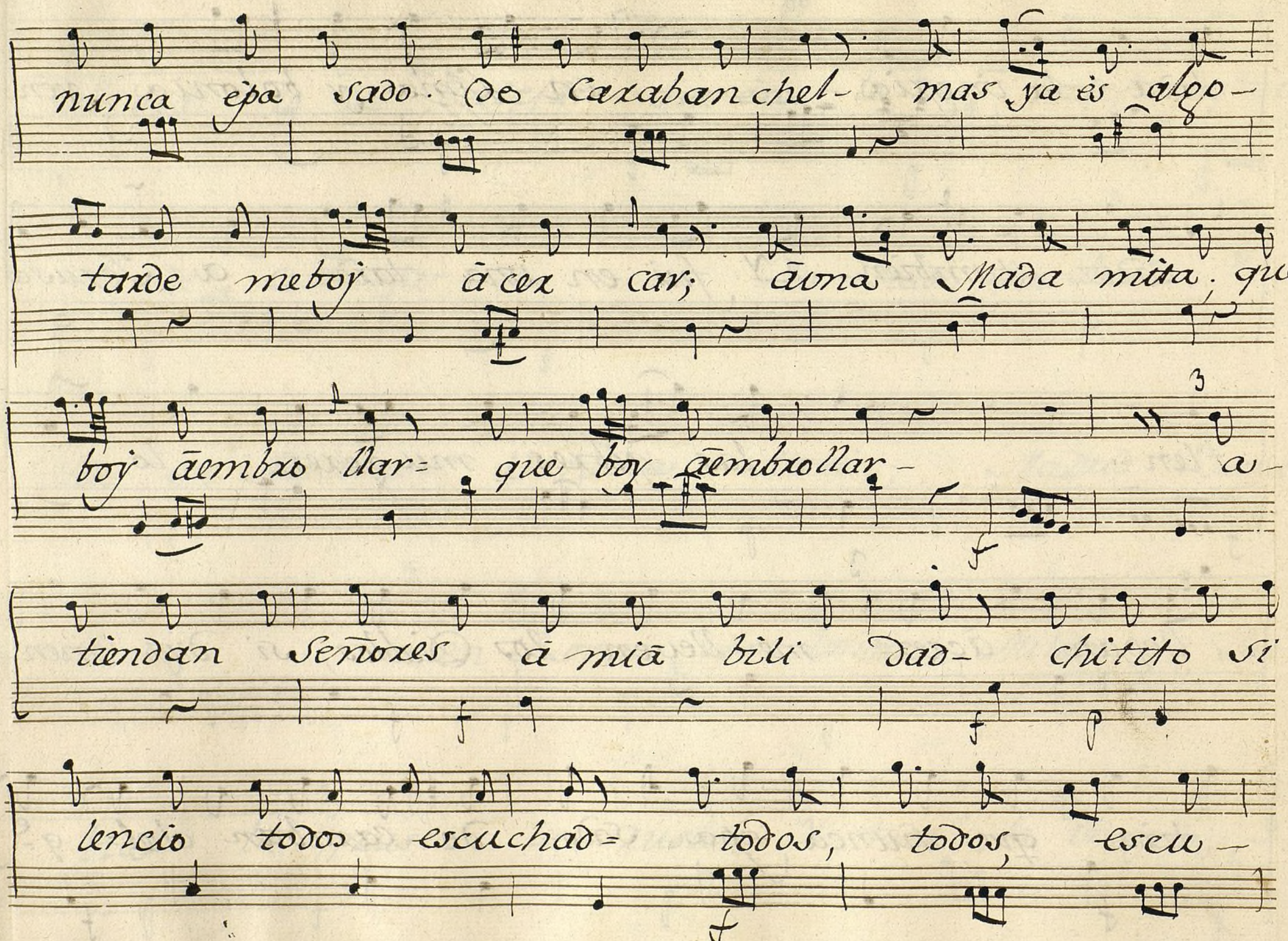

Ayuntamiento de Madrid

chad; todos todos escuchad - - -

Andno.

Manla

La que àmante suspira - Por un à -

mable àma - ble òbjeto - Time pe -

na y de lira - pena y de lira - por que no -

Ayuntamiento de Madrid

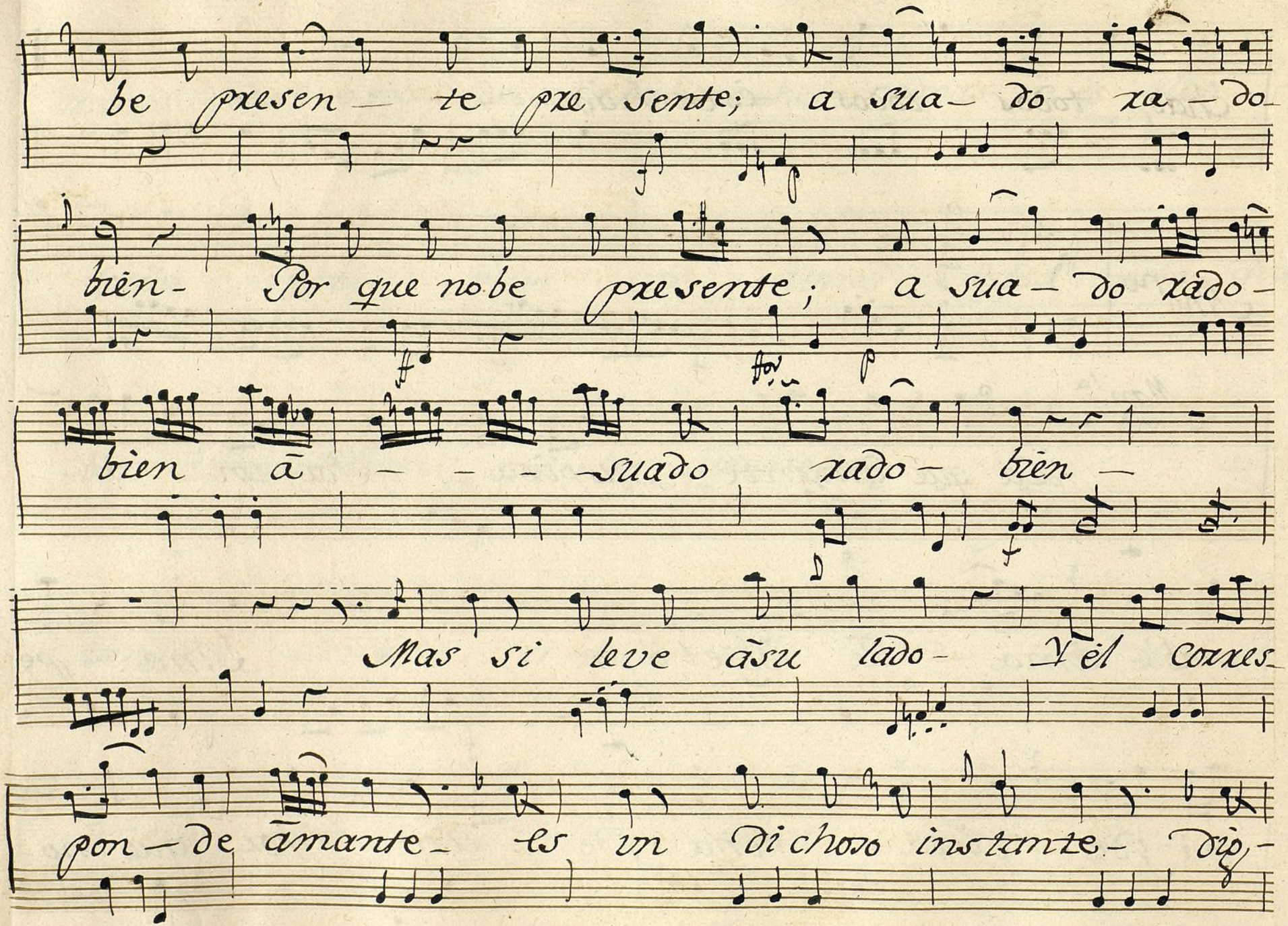

Ayuntamiento de Madrid

no; de àpete cer= és un dichoso instante —

digno deà pe- te cer. deà — — — pete cer deà

— — pete cer — — —

All.o

Abate:

lan laran laran, laran la-

ran, la ran laran lan, lan

Ayuntamiento de Madrid

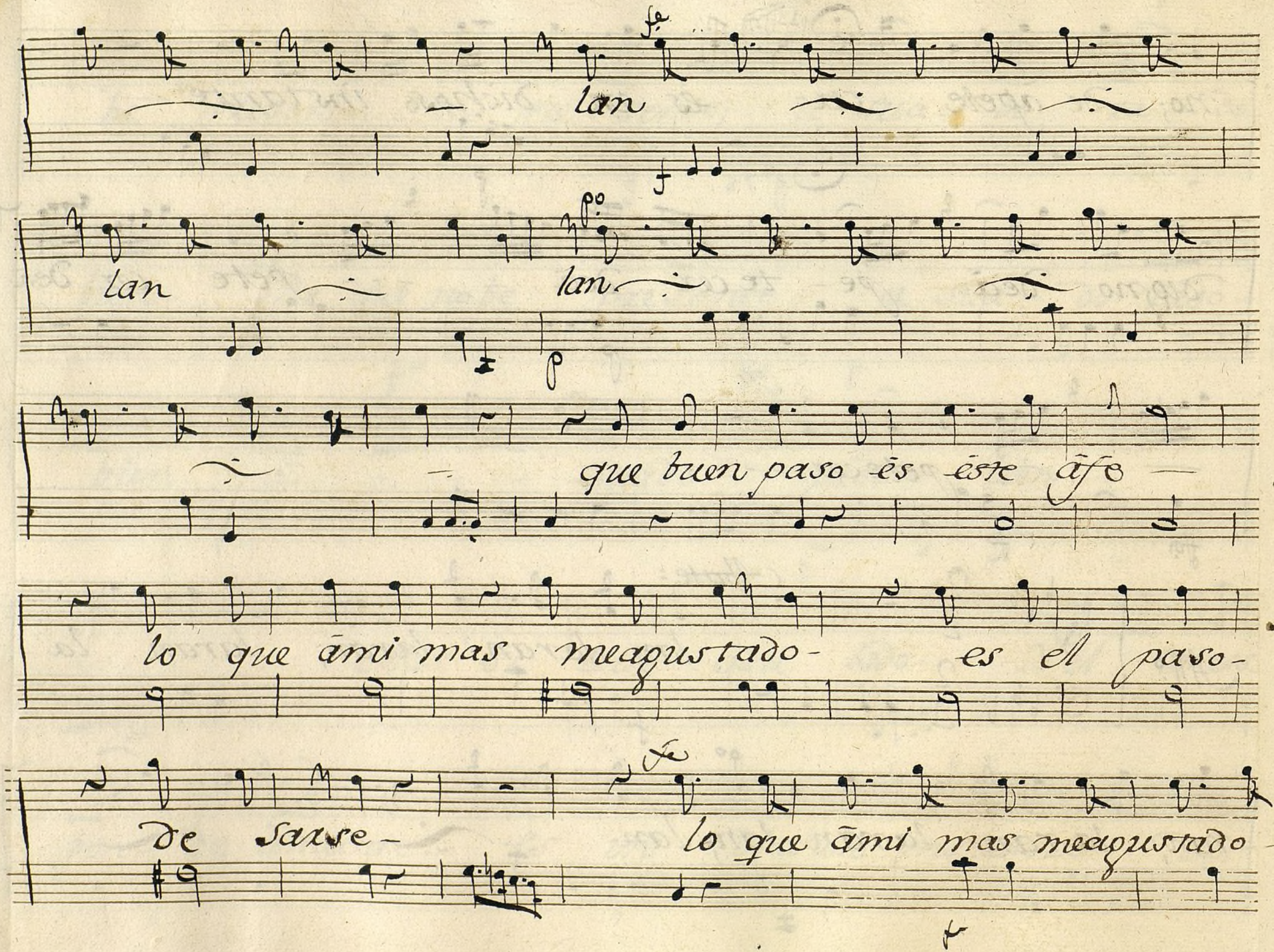

Ayuntamiento de Madrid

p.o

es el paso de sarse; lo que amy

p.o

es el paso de sarse

p

Pues digo el cantar de francia

Madam axe l'amur; quia ble-

desp.o

dama

digo digo don Luperio

se Mon cor=

Que de monio de lo cura

es la q.e a vmd, lia dado

Parola

V. P.

Ayuntamiento de Madrid

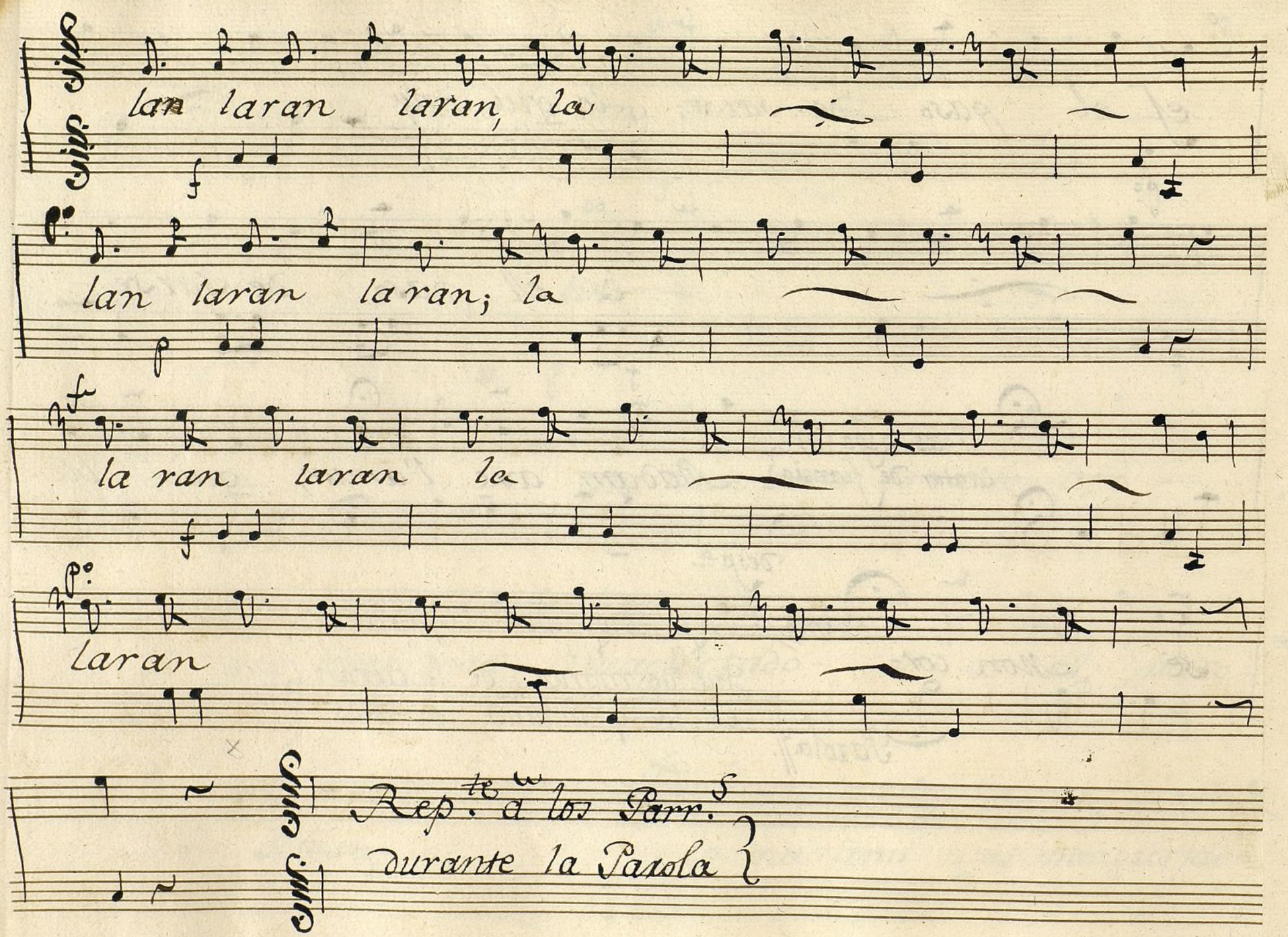

Ayuntamiento de Madrid

Parola ∥ dama: el ésta loco sin duda, Dn. Lupercio, qe. ésto! qe. no merezco respuesta!
Abate:: señorita, vmd, perdone qe. estava tan embelesado con lo qe. é-
bisto, esta tarde emballecas: Abte. Pues hombre que avisto vmd-
Abte.. lagran comedia francesa, qe. cantantes, qe. baylarines, qe. comitres
Mala... comicos dira vmd; Abte... no señora, qe. en frances, se llaman
asi: Mala. y quando allegado tal compañia: Abte. Señora esta noche-
misma; Mala. que disparate, vamos repasando Algunacosa de
la lengua francesa; Abte. vamos y cuenta con acer lo mismo
que yo ago= Abte. Madamici ilfo preter atancion-
Mala.... handute pa Monsiu; =

2a. Mana.

Allto.

1. Abate.. Con-

bien le visa re, con bien le visa re, la tete la-

boxe fer bien du pasaye- Por que tu le siose son-

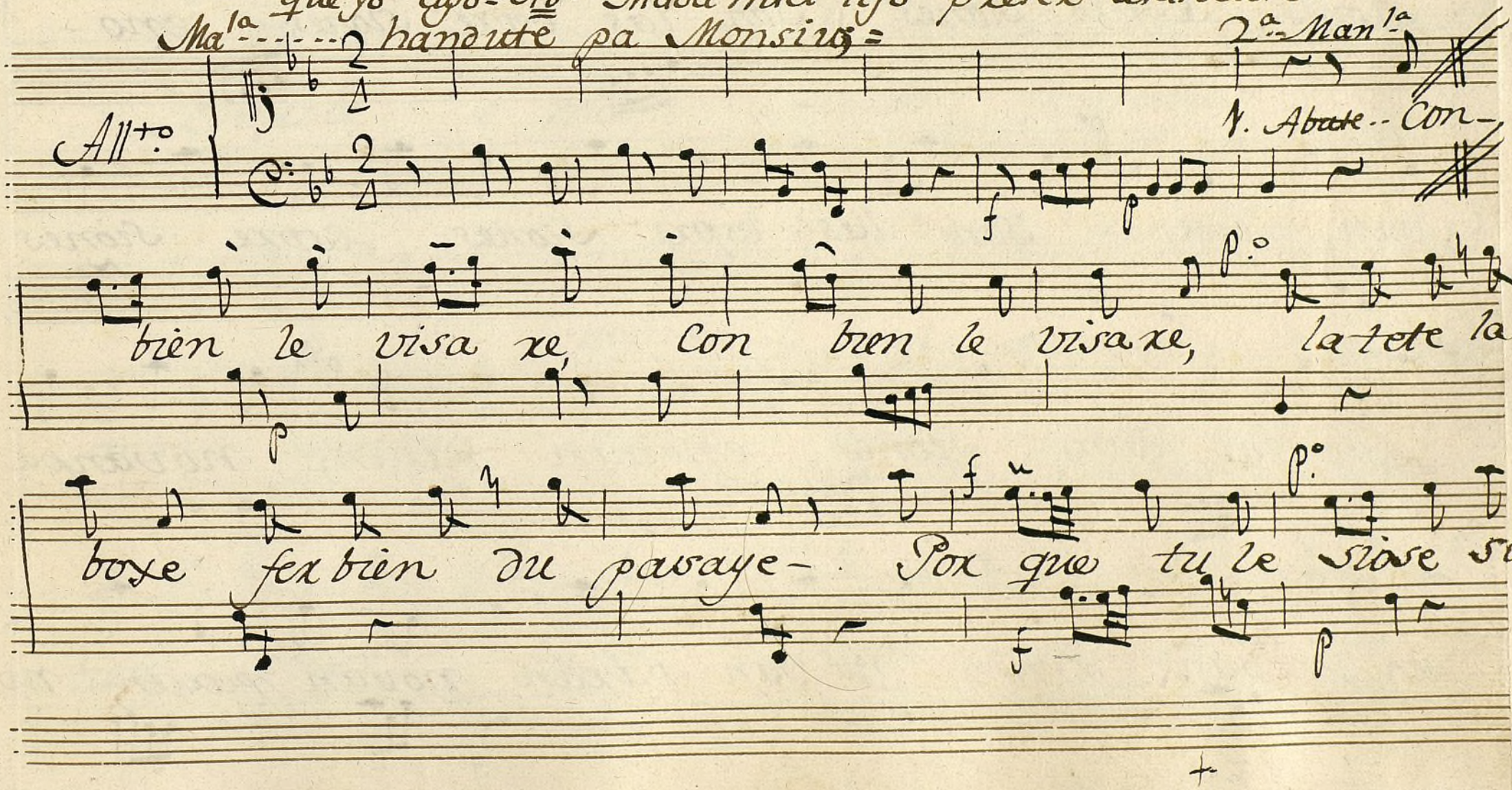

Ayuntamiento de Madrid

las espxe siones: y novan paxien- son las expxe-

siones; espxe siones; son las espxe siones; eno-

van paxien; son las espxe siones espxe siones

son las espxe siones; enovan paxien; novanpa-

xien, novan paxien, no van paxien novan paxien; no-

Ayuntamiento de Madrid

la 2ª vez; (no)

los 2:

Van paxen

Al Segno

e mable-

Monsiu; è mable-

emable e mable Madam; èmrable- è-

mosiu;

mable èmrable- Madam, buset buset, busetè mi-

bien, buset, buset, busetè mi bien, busetè bu-

Ayuntamiento de Madrid

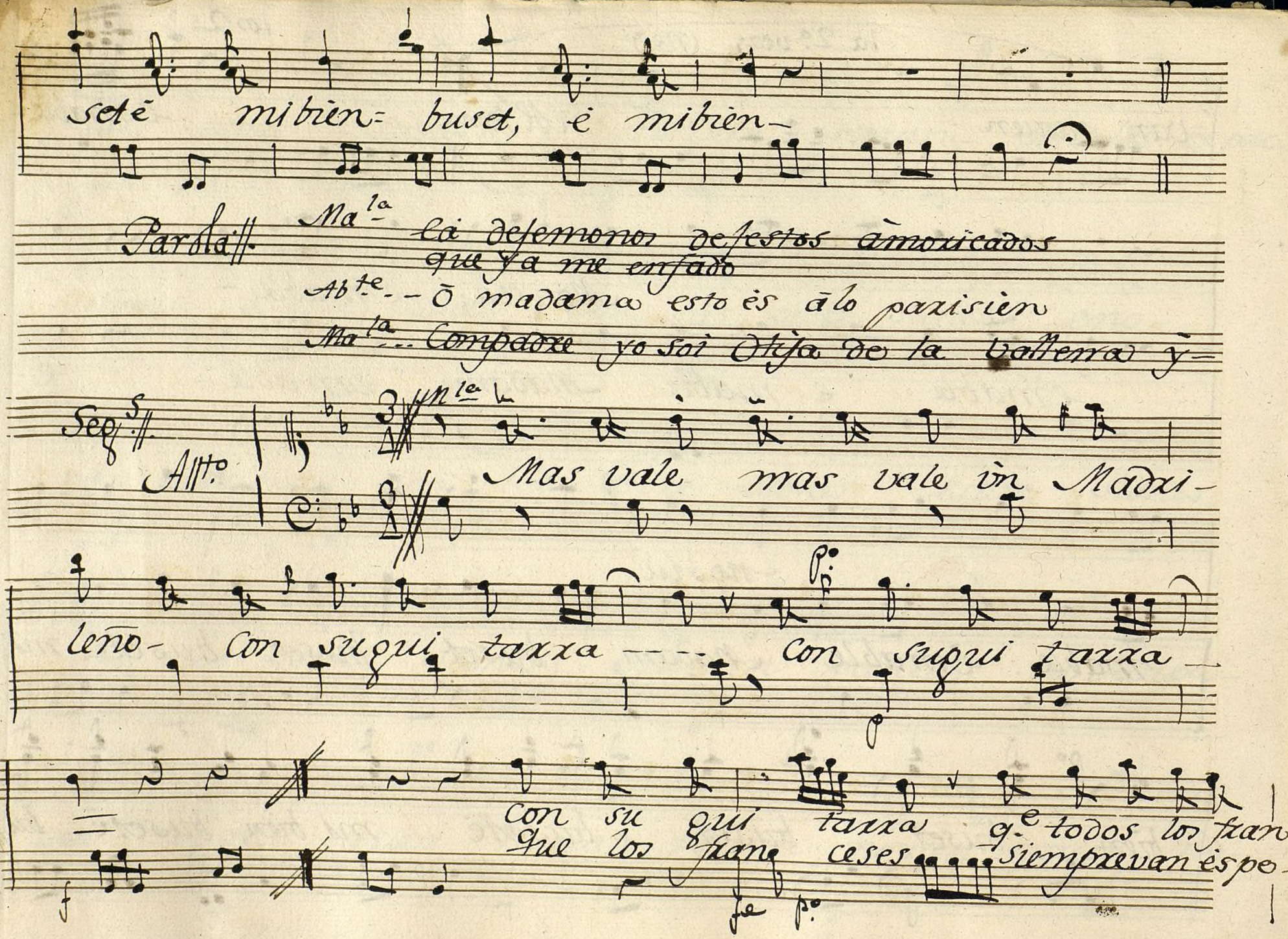

Ayuntamiento de Madrid

ceses — Que todos los franceses; q.e ay en la fran-
rando — siempre van espe rando; como cipre-

f p

cia — Por que son re chuscos, Por que son salados —
ses — Por que son

Por que son monitos — Y son agra ciados —

f

Y los ten; Y los tengo en el alma, muy arrai-

Ayuntamiento de Madrid

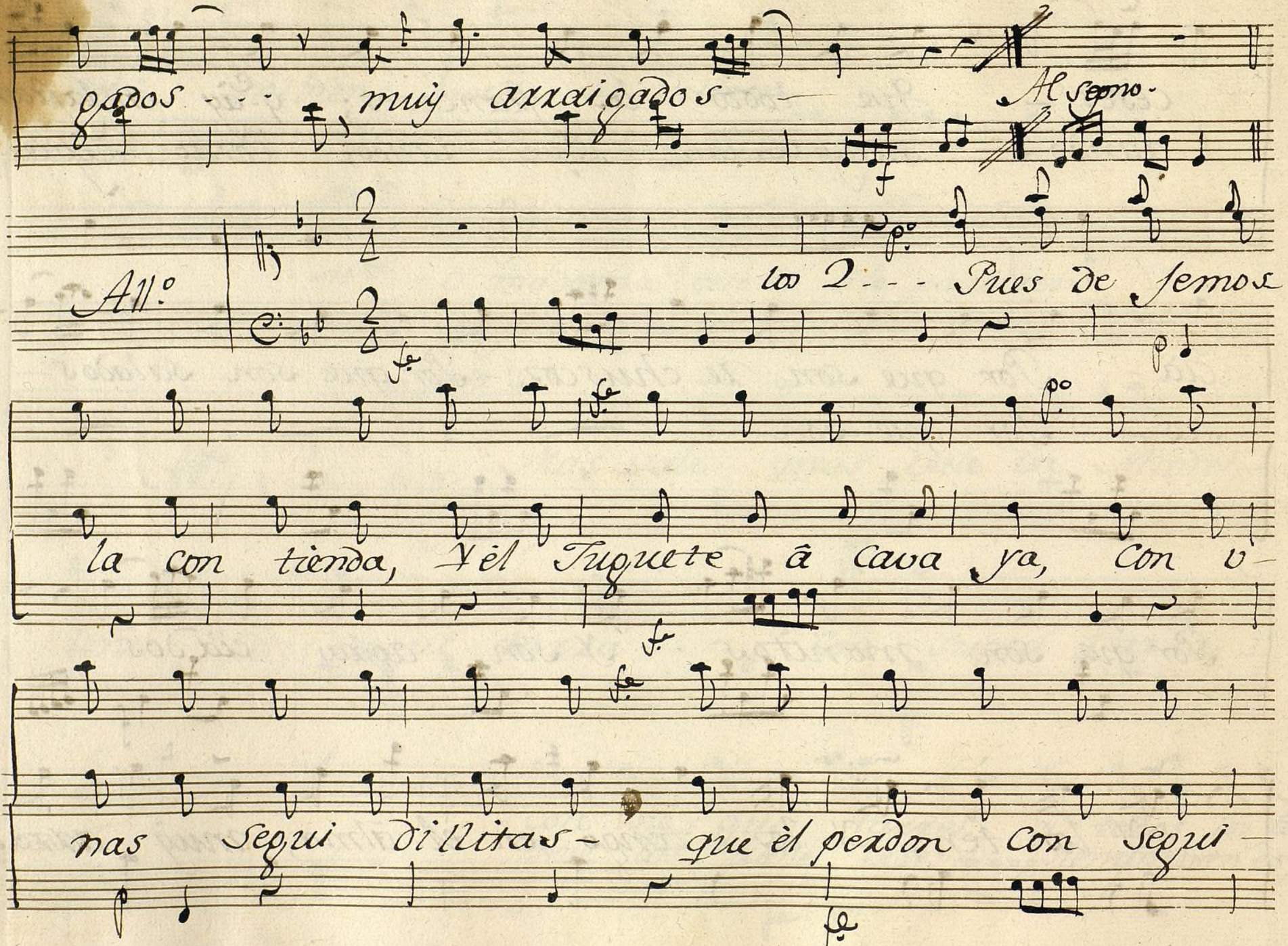

Ayuntamiento de Madrid

xan- aten ded las- monas mias- maqui-

tenos — escuchad- atended las monas mias-

mos que tenos escuchad- mos que tenos escu-

Ayuntamiento de Madrid

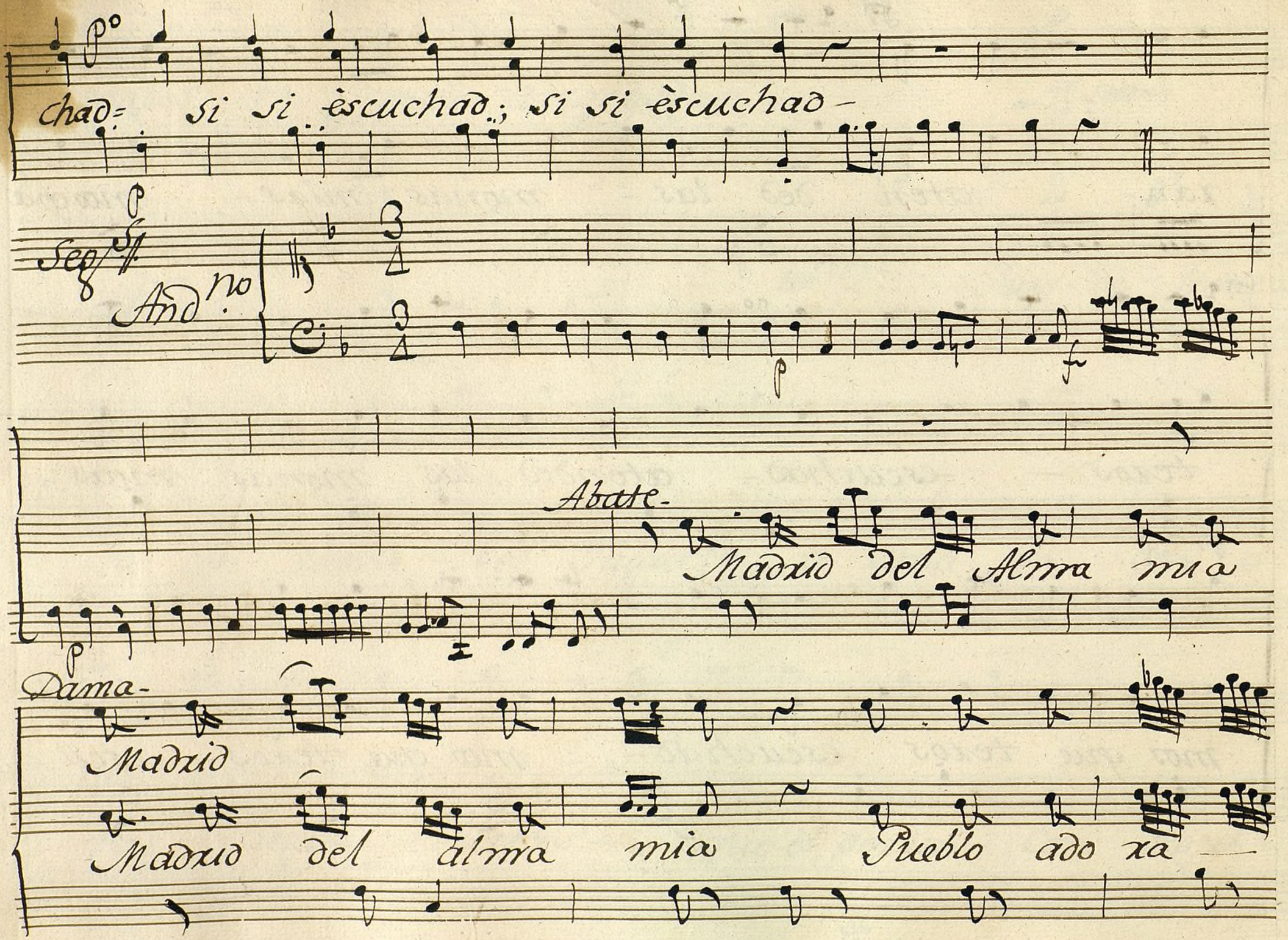

Ayuntamiento de Madrid

P

do, Madrid, del Alma mi — a, Pueblo ado rado; Pue

blo adorado — pueblo

Pueblo ado
y siapus-

f

rado- amparar à estos pobres- amparar
tado- lo diran como siempre, lo diran

Ayuntamiento de Madrid

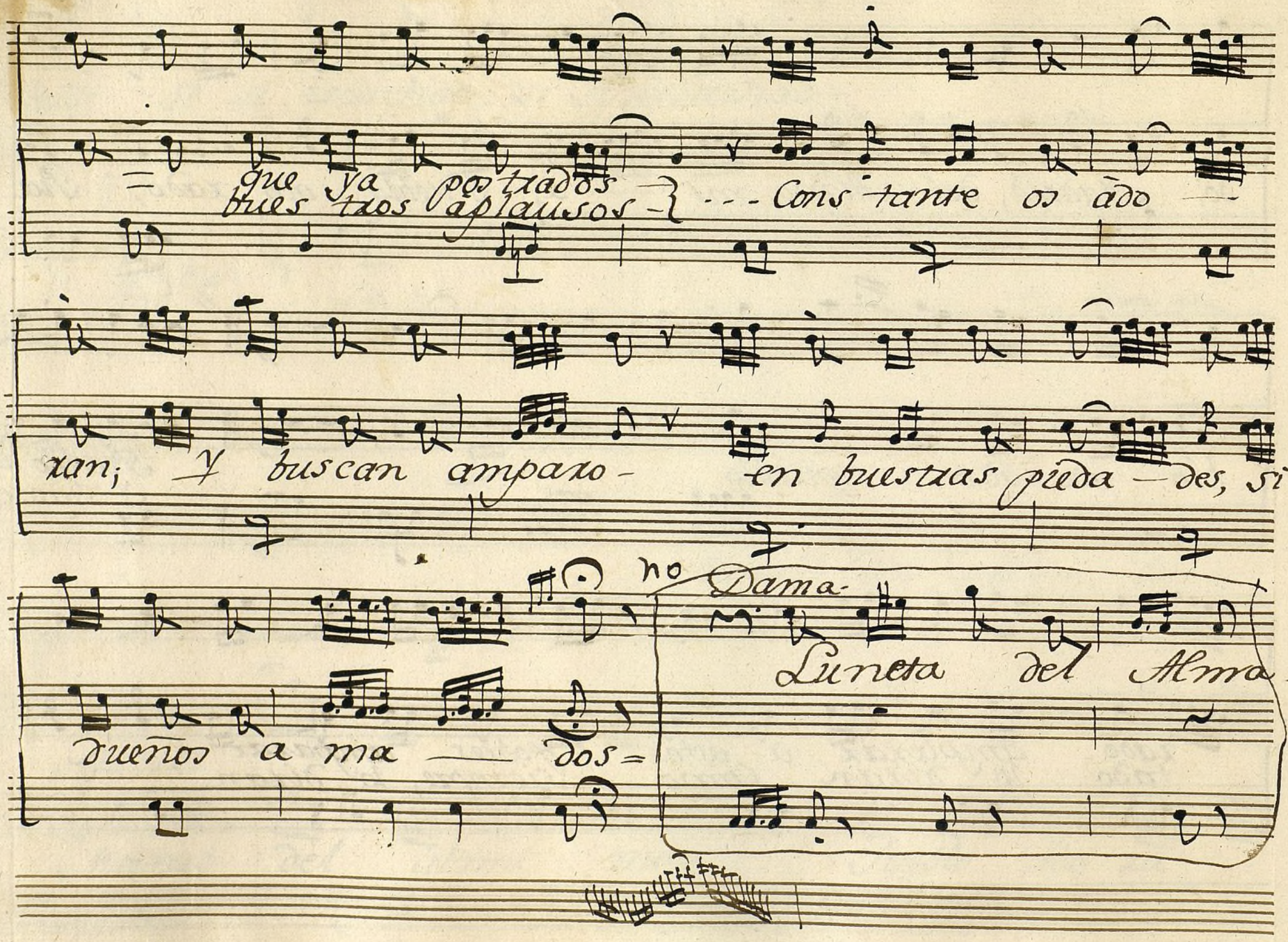

Ayuntamiento de Madrid

ter tulia y Cazuela —

Abate

mis gradas y Patio — Aposentos —

los 2:

Caros = Apo sentos caros =

Abte

Prote ser; Prote —

los 2:

sernos queridas = Proteser prote sernos que ridos — ridas —

Ayuntamiento de Madrid

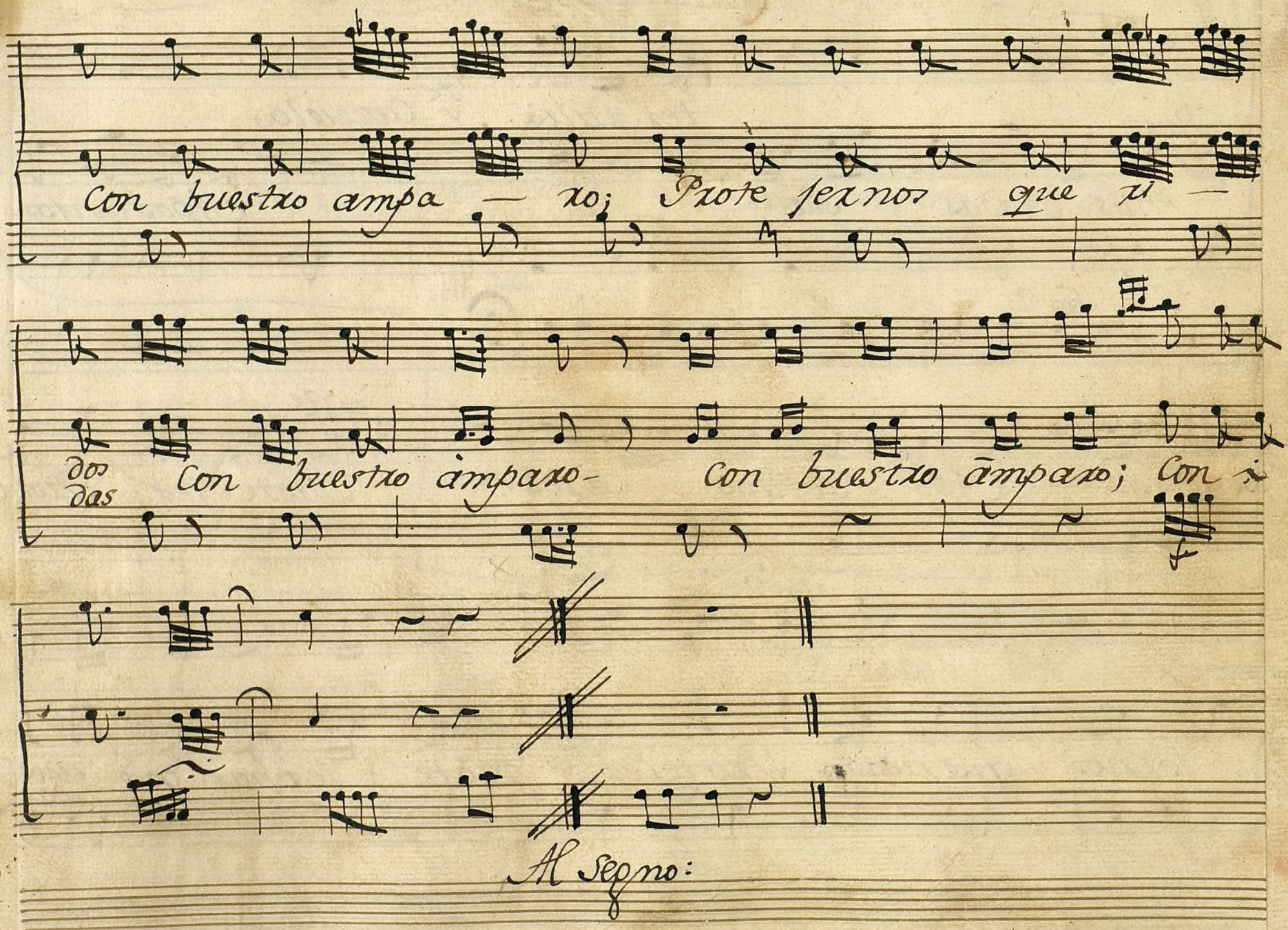

Ayuntamiento de Madrid

Mus 98-13

Leg.º 1º al nº 57

+

Violin 1º

Con.ª a Duo

Ayuntamiento de Madrid

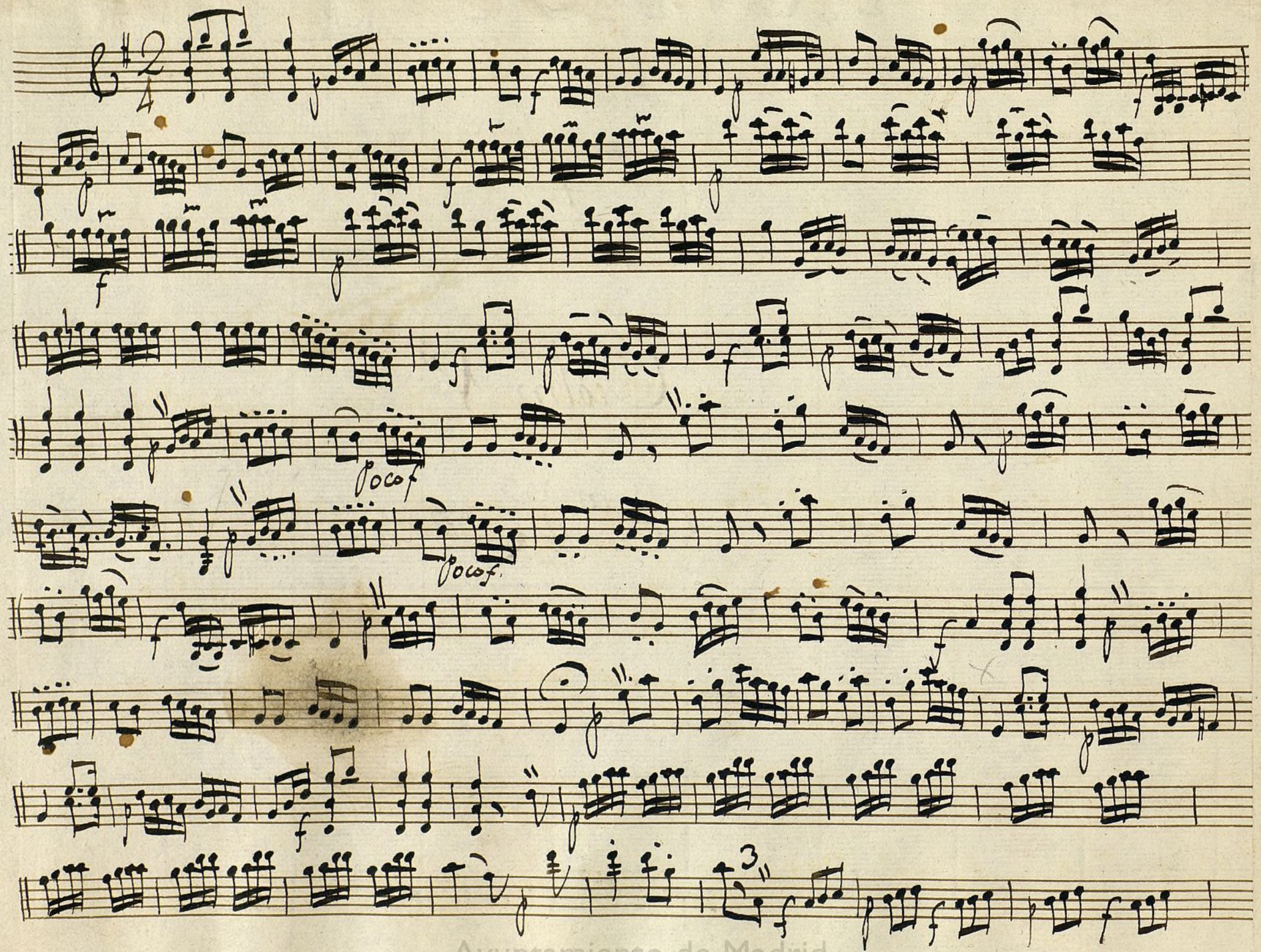

Ayuntamiento de Madrid

ten

Ana.

ffor

ffor

ffor

Ayuntamiento de Madrid

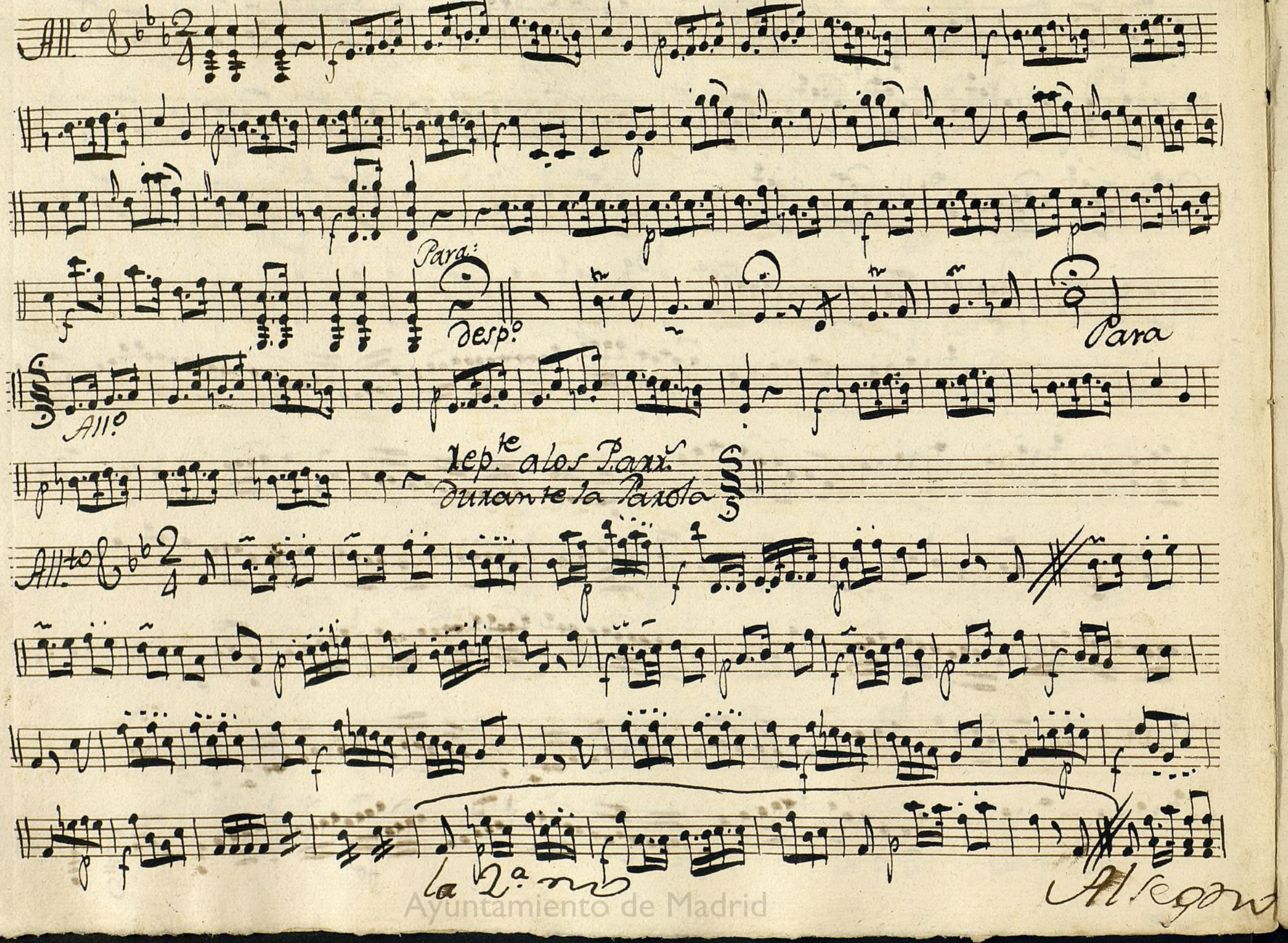

Ayuntamiento de Madrid

For

For

Para-

Seg.

All.to

Al segno.

Se Repiten

All.o

For

For

Ayuntamiento de Madrid

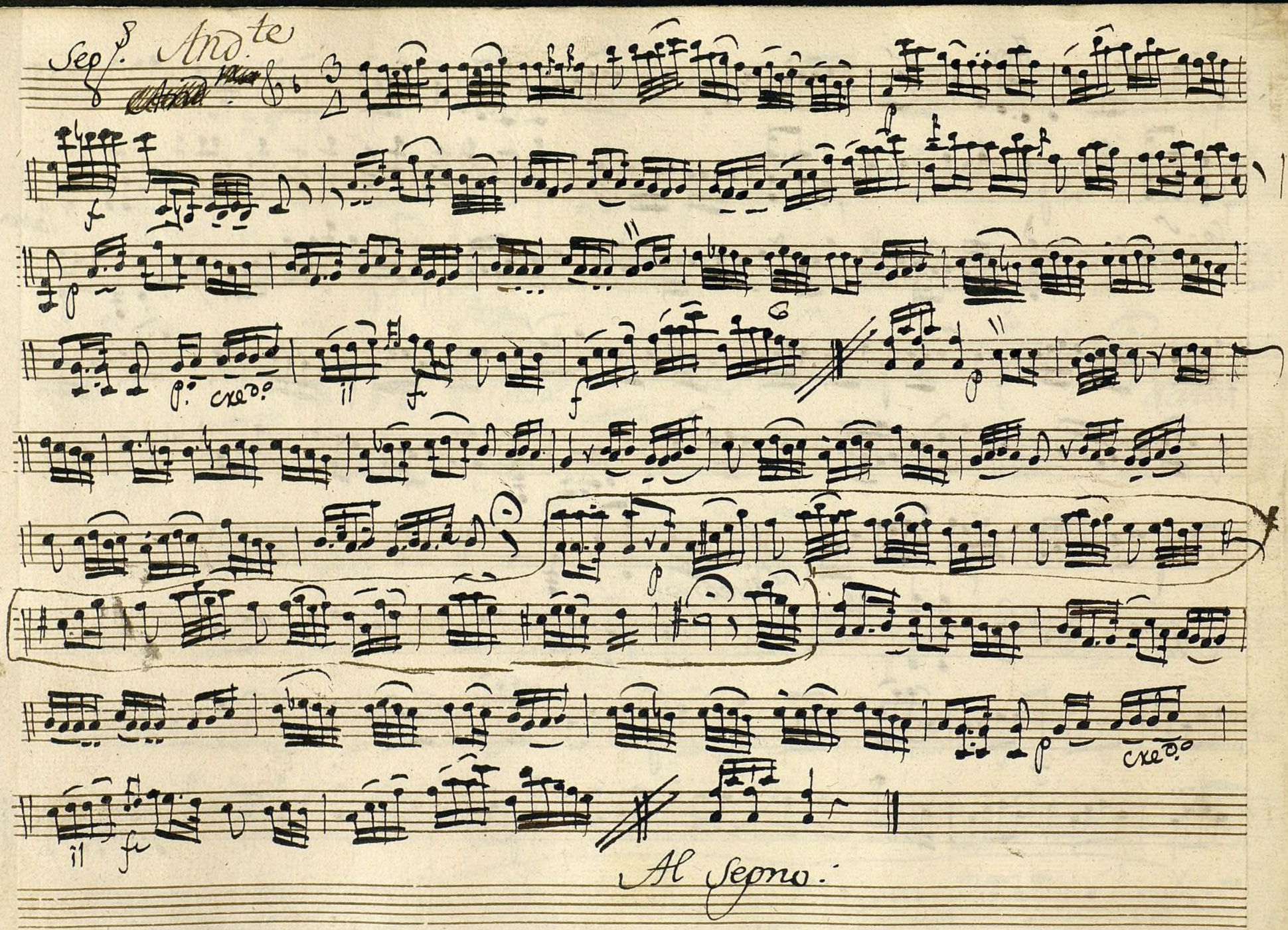

Ayuntamiento de Madrid

Mus 98-13 1

Morguj

+

Sra Manla

Violin 1:

Tona ã Duo:

Ayuntamiento de Madrid

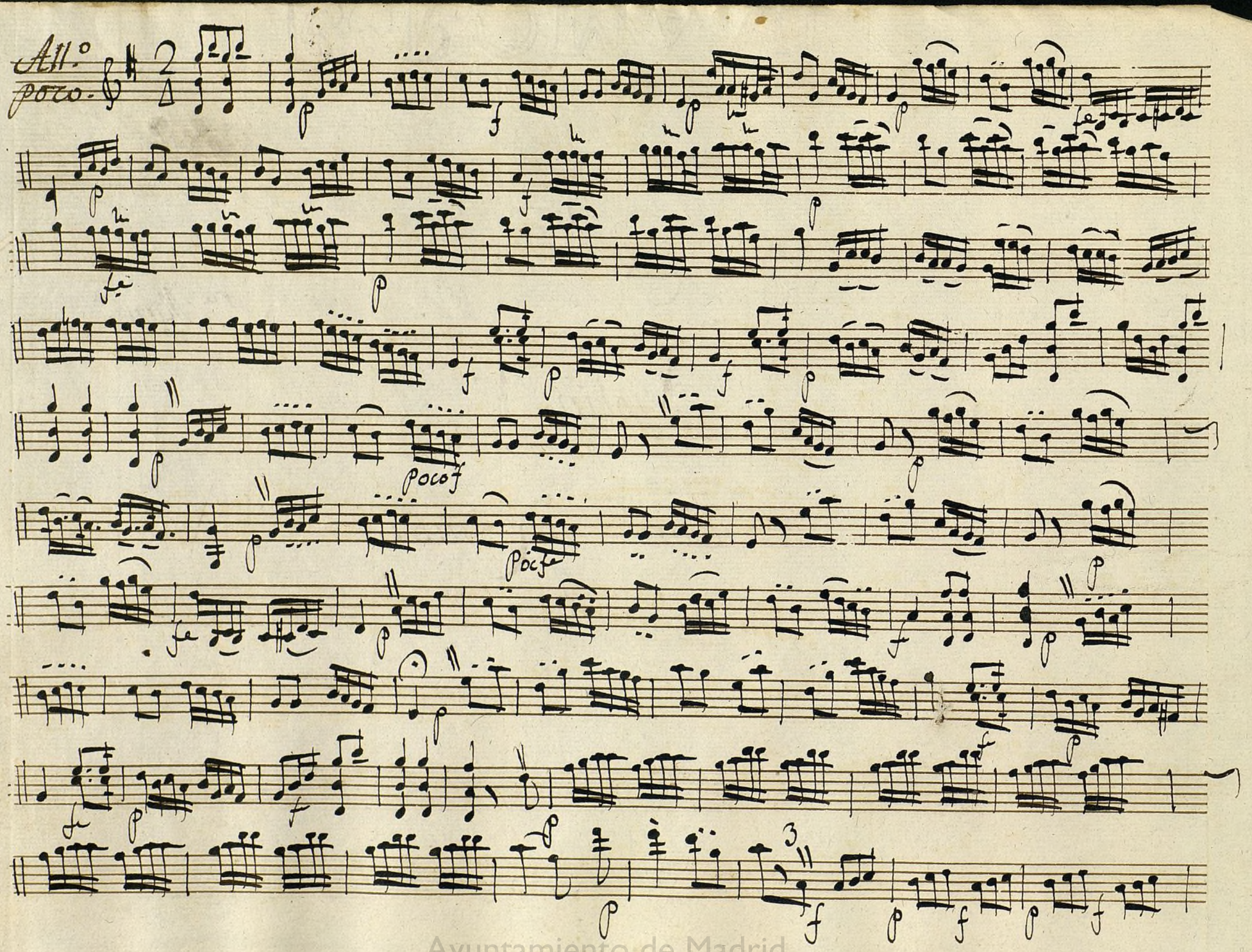

Ayuntamiento de Madrid

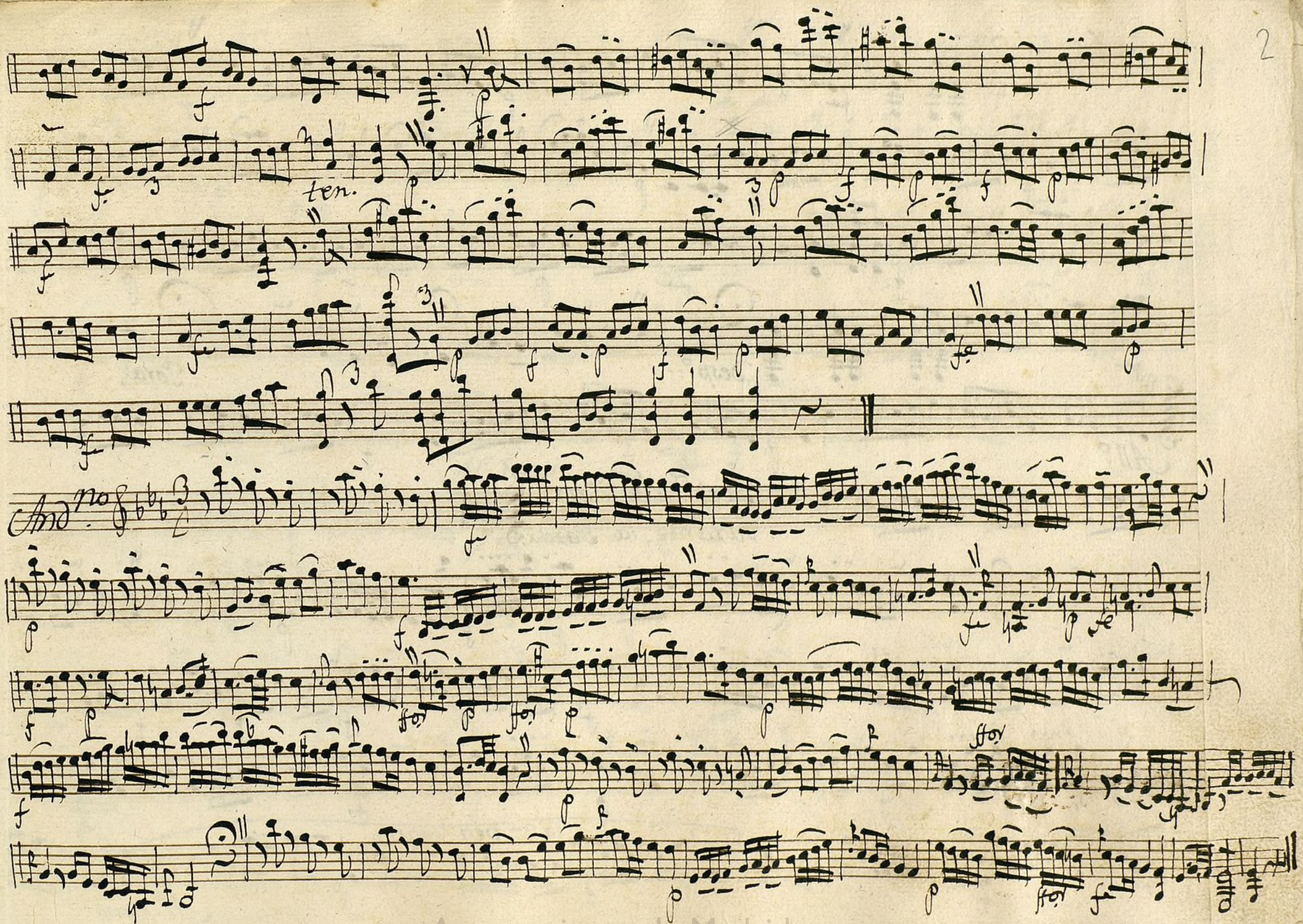

Ayuntamiento de Madrid

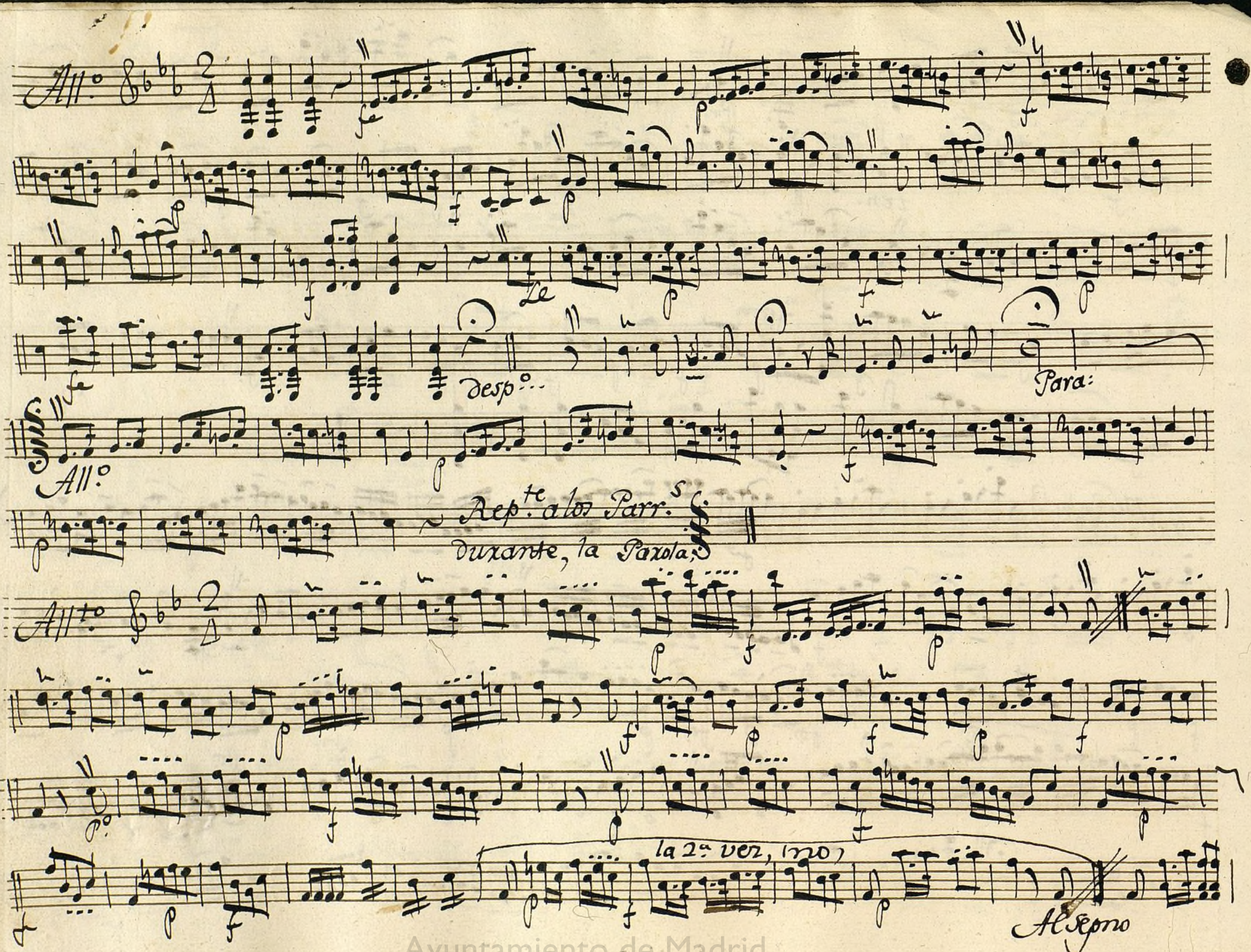

Ayuntamiento de Madrid

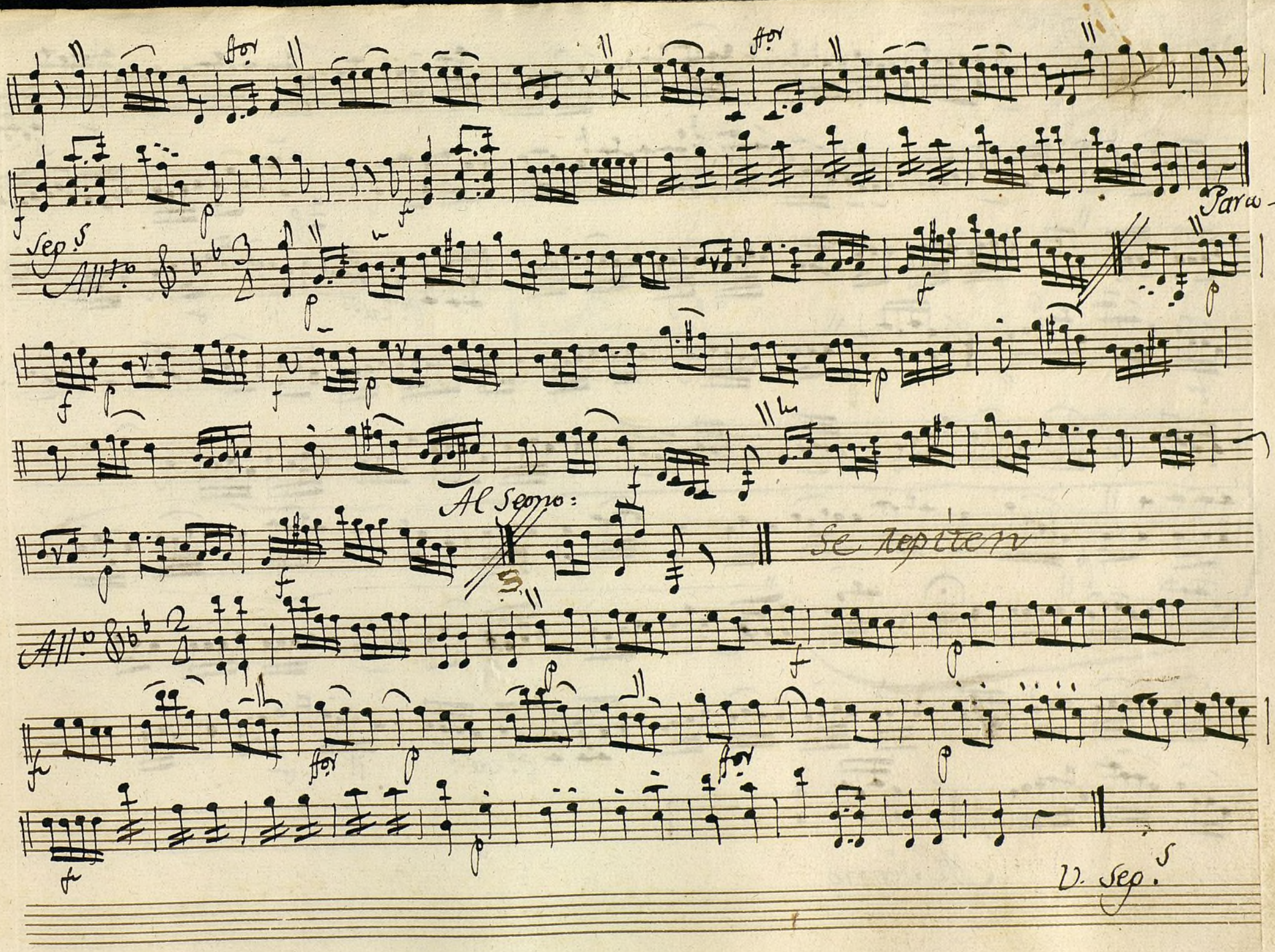

Ayuntamiento de Madrid

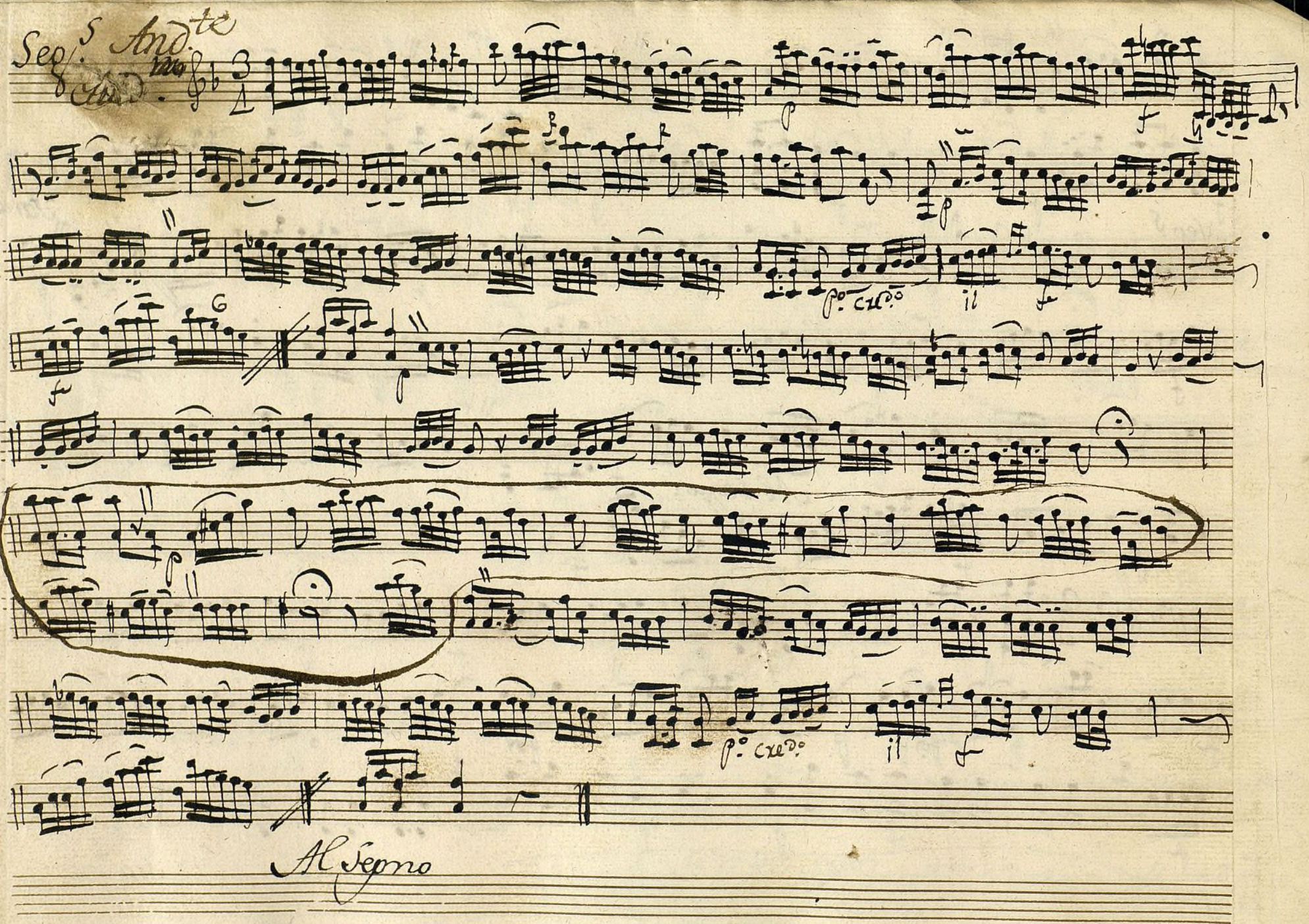

Ayuntamiento de Madrid

MUS 98-13

4

Violín 2.º

Tona à Duo:

//.

Ayuntamiento de Madrid

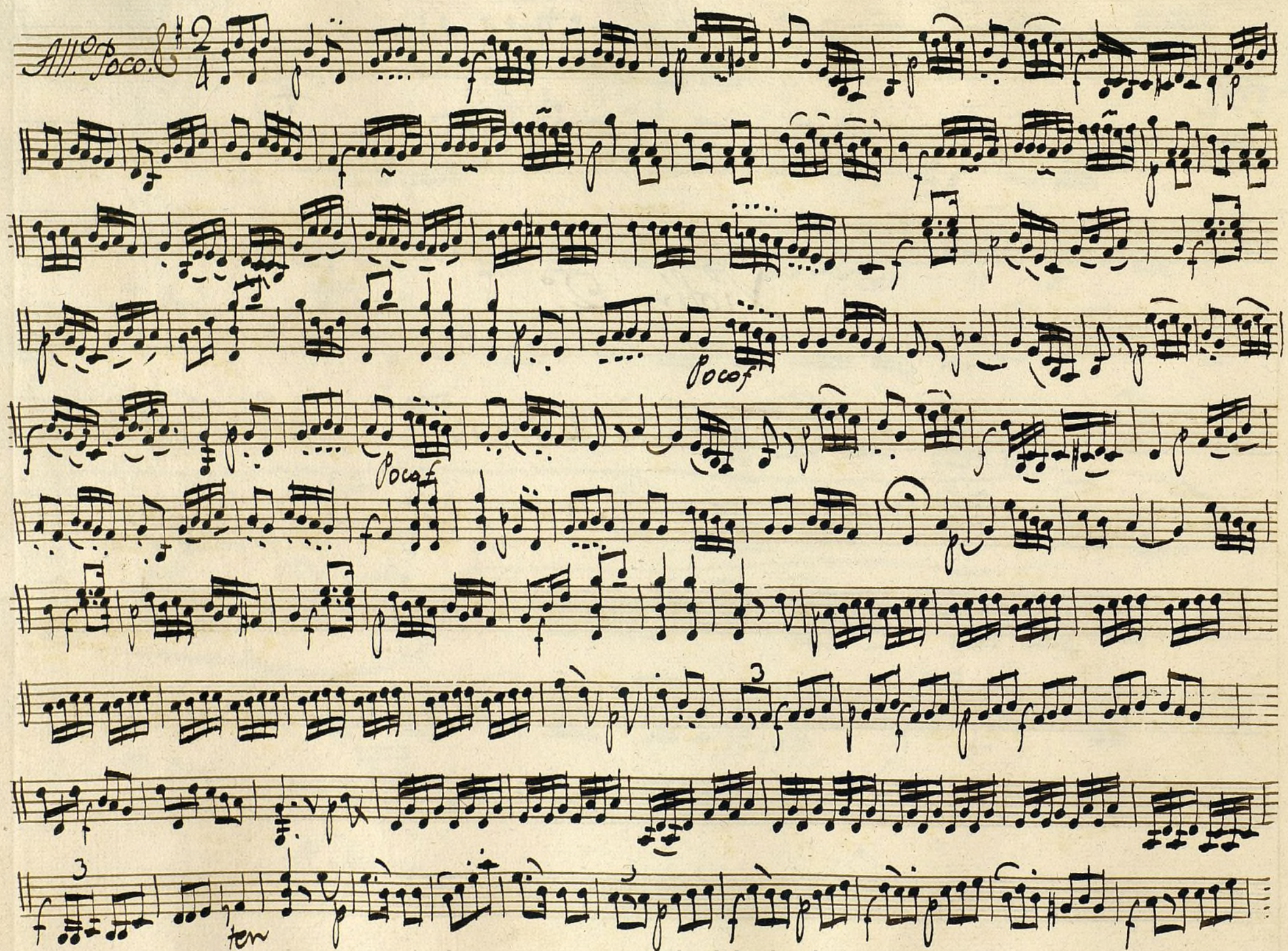

Ayuntamiento de Madrid

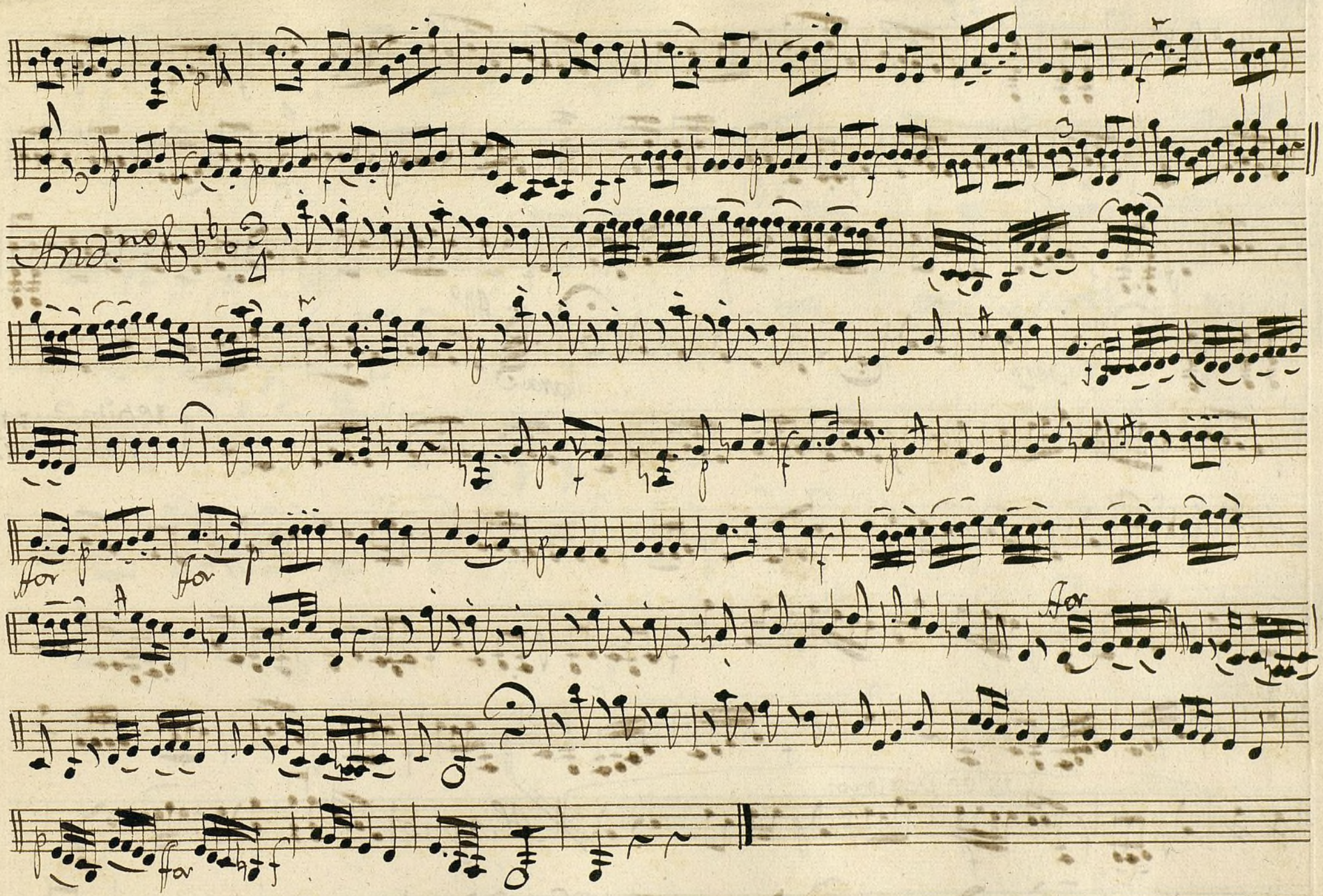

Ayuntamiento de Madrid

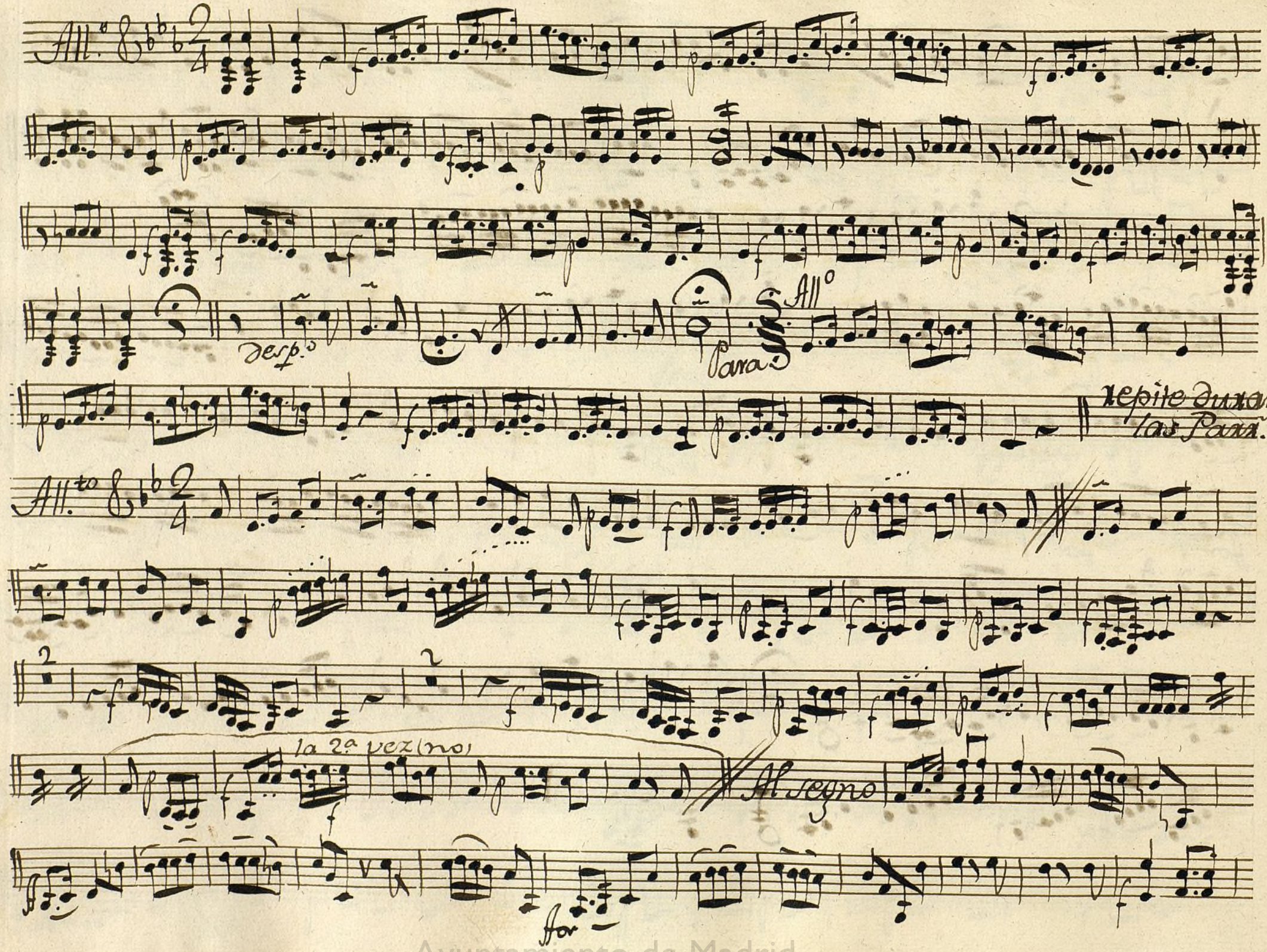

Ayuntamiento de Madrid

Para

Segv

All.to

D. C.

Al segno

All.o

for

Ayuntamiento de Madrid

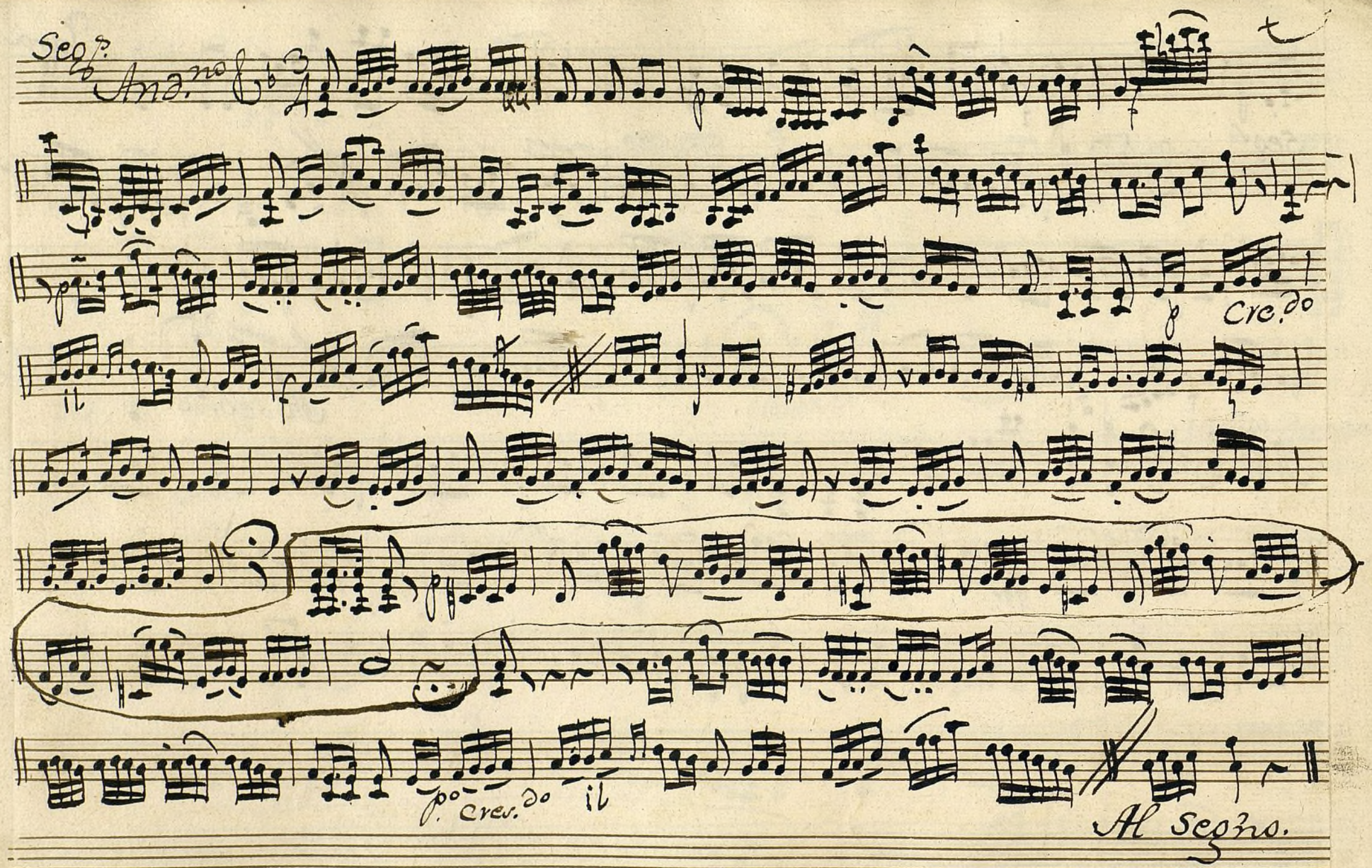

Ayuntamiento de Madrid

MUS 98-13

t

Sra. Manla

Oboe. 1o Tona. a Duo:

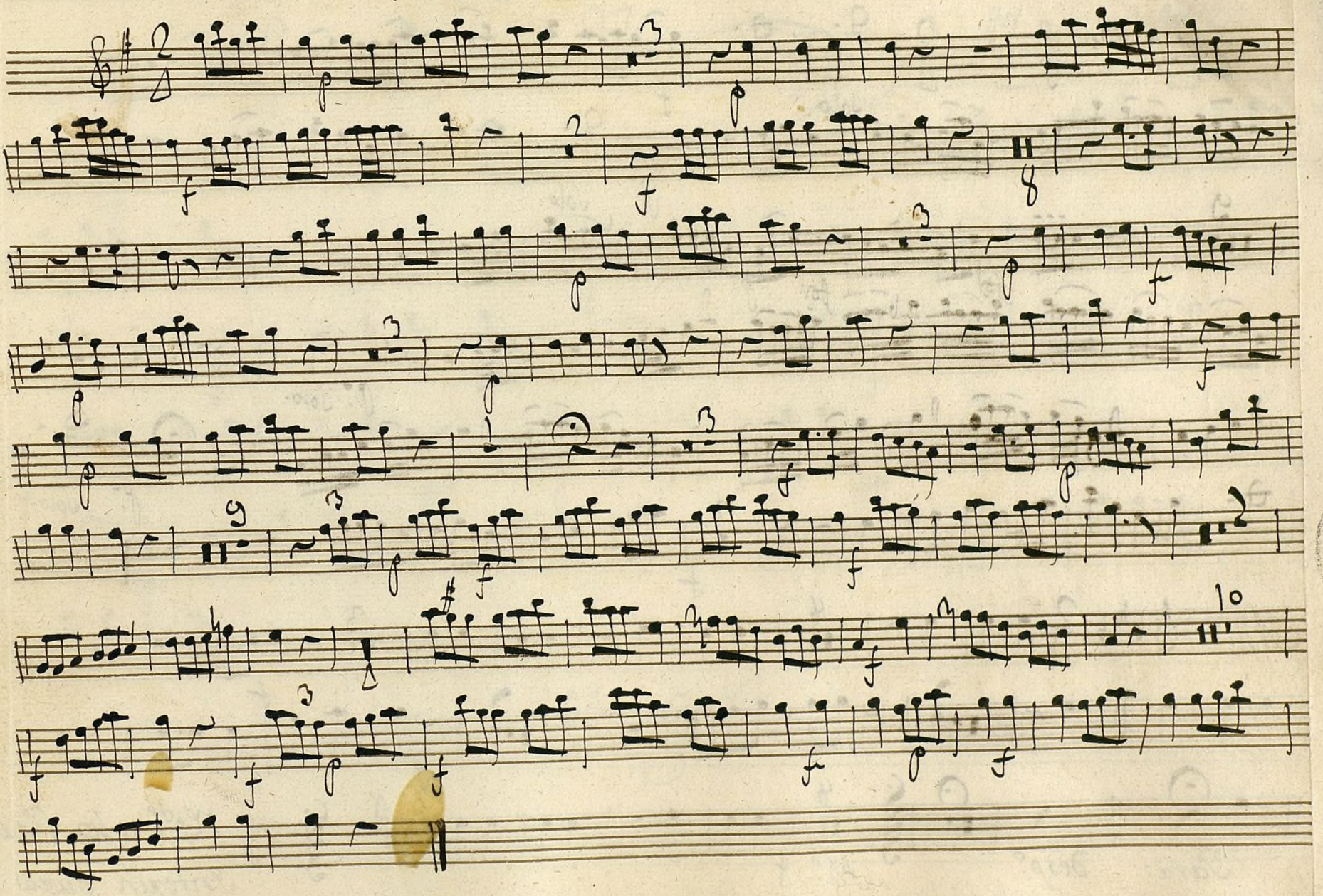

Ayuntamiento de Madrid

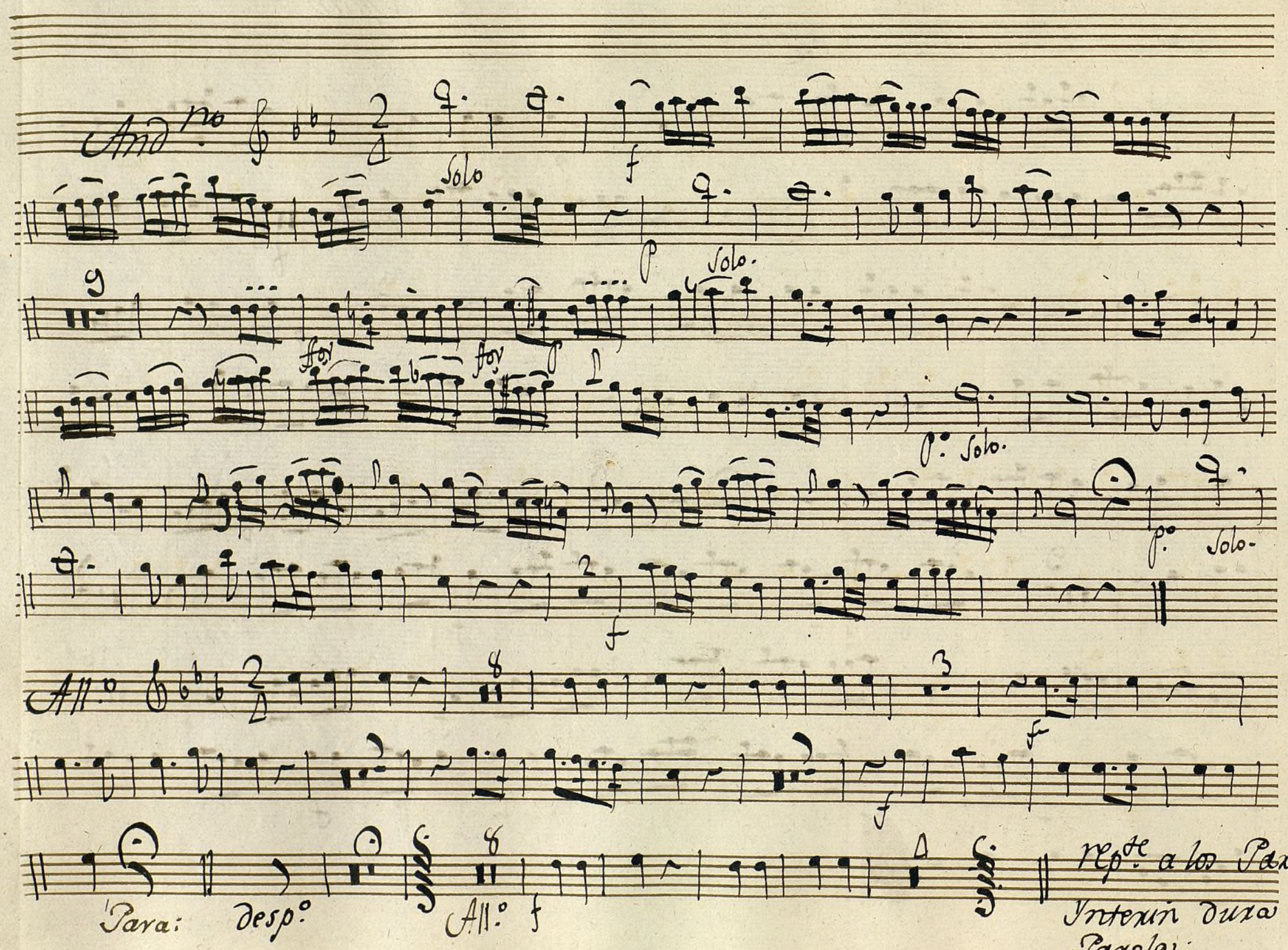

Ayuntamiento de Madrid

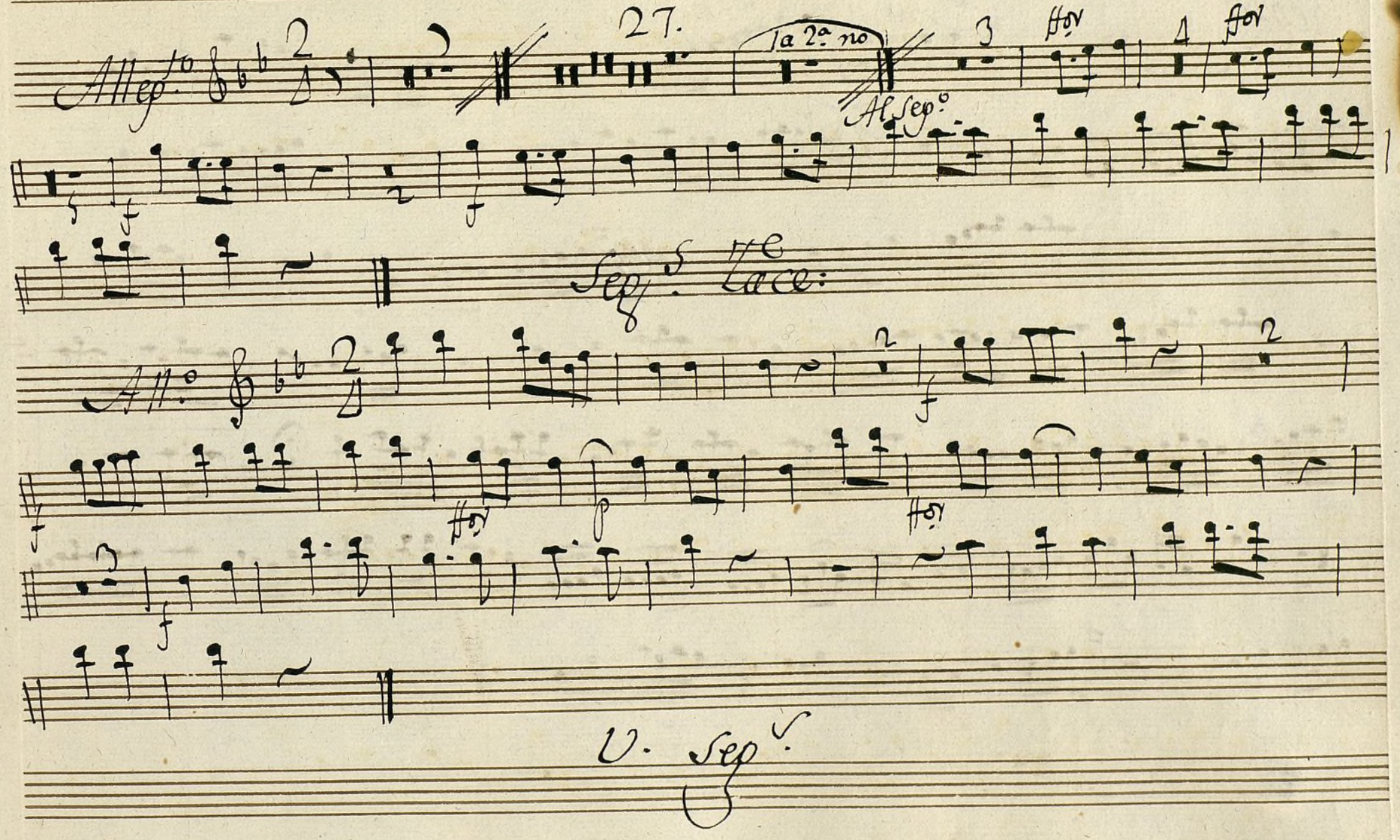

Ayuntamiento de Madrid

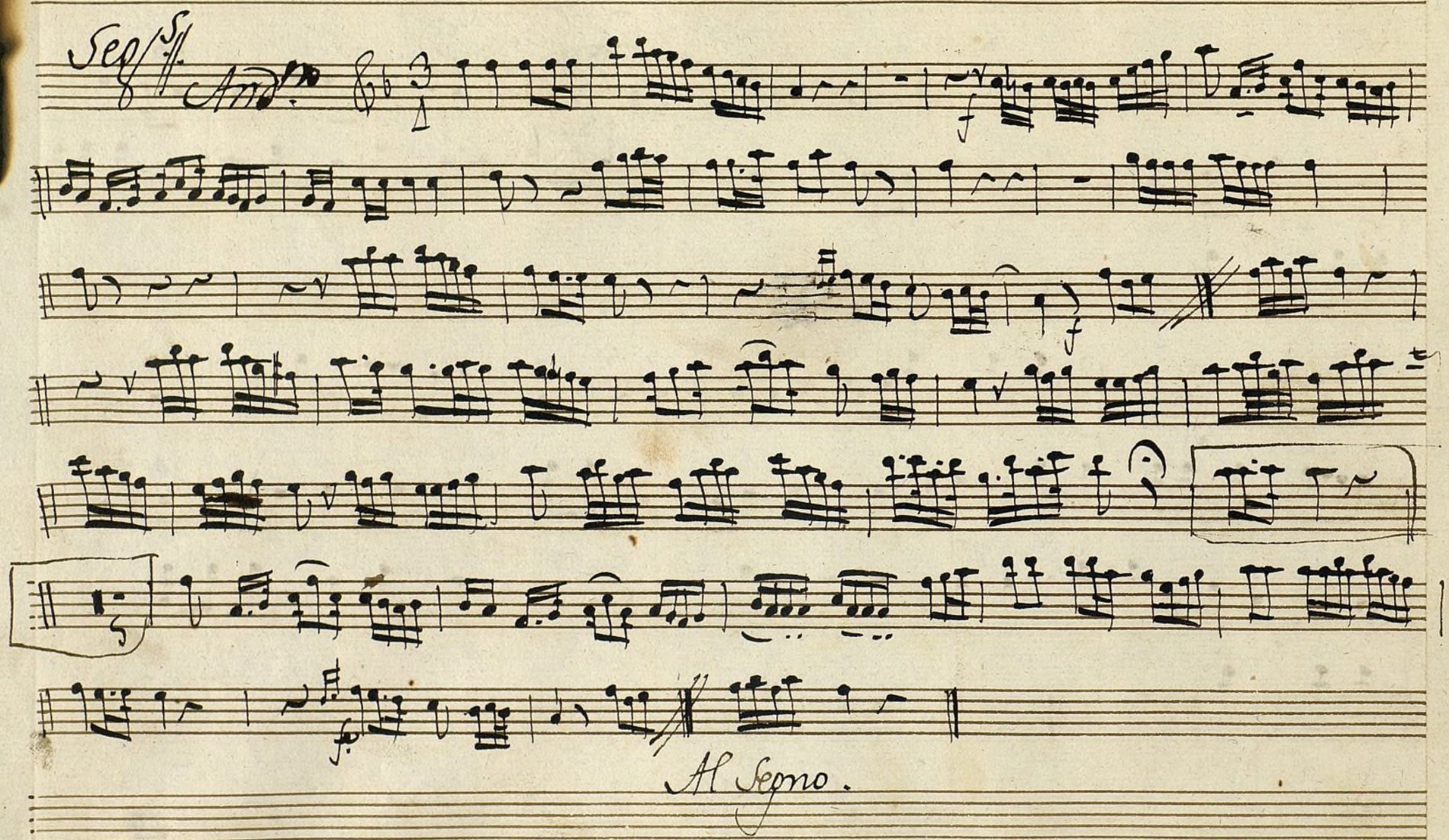

Ayuntamiento de Madrid

Mus 98-13

Oboe 2º Von.a à Duo

Sra Man.la

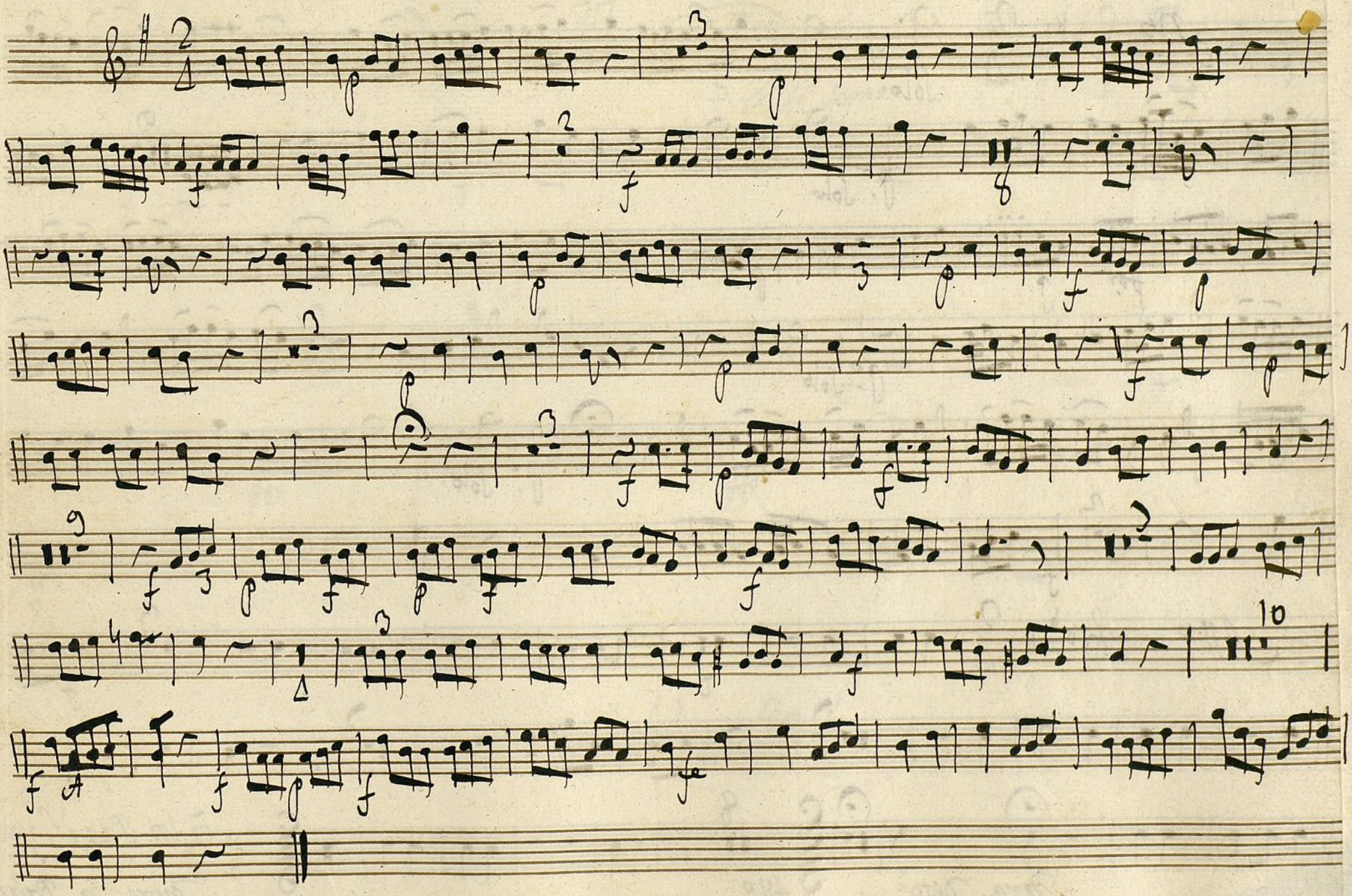

Ayuntamiento de Madrid

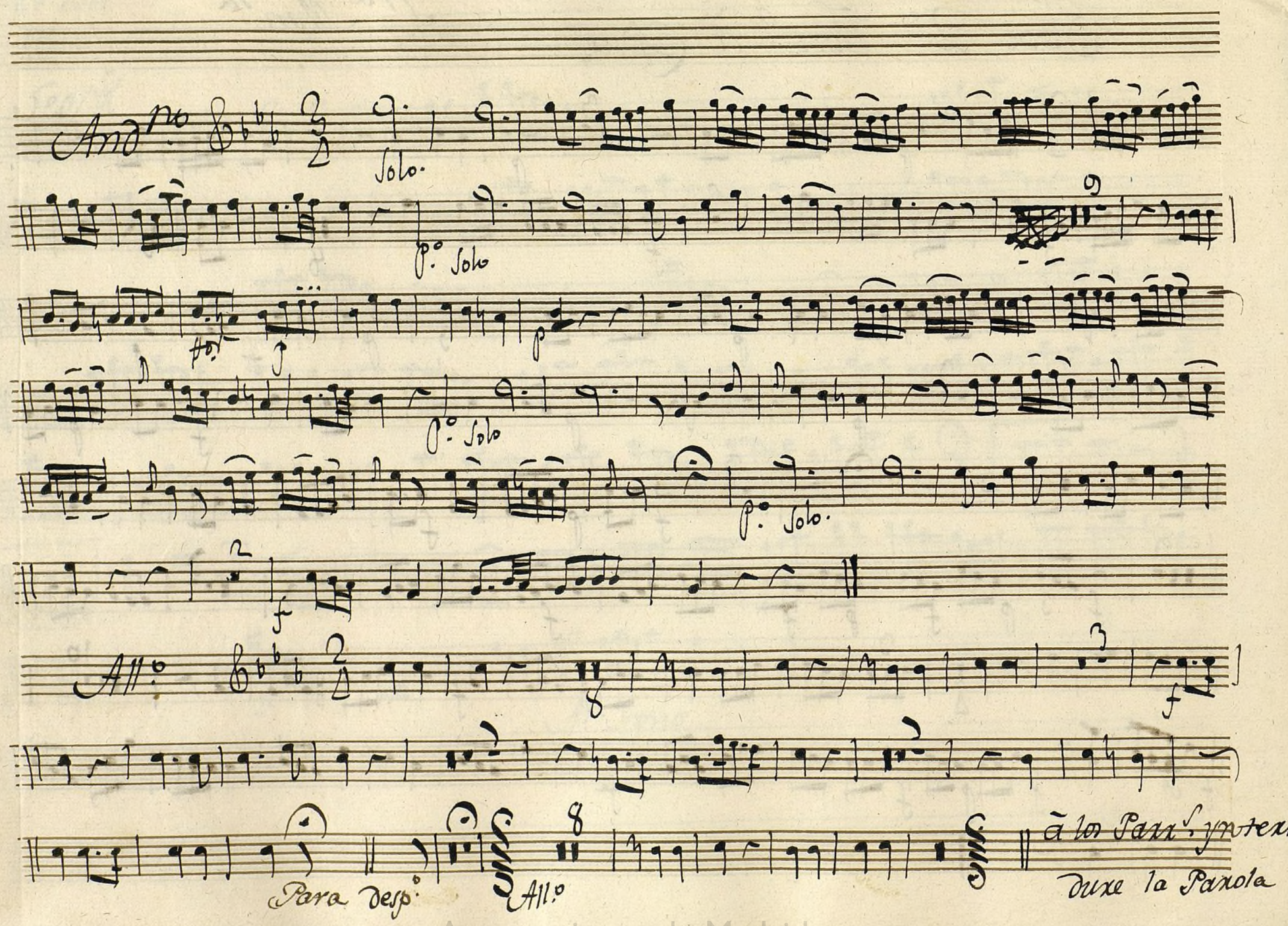

Ayuntamiento de Madrid

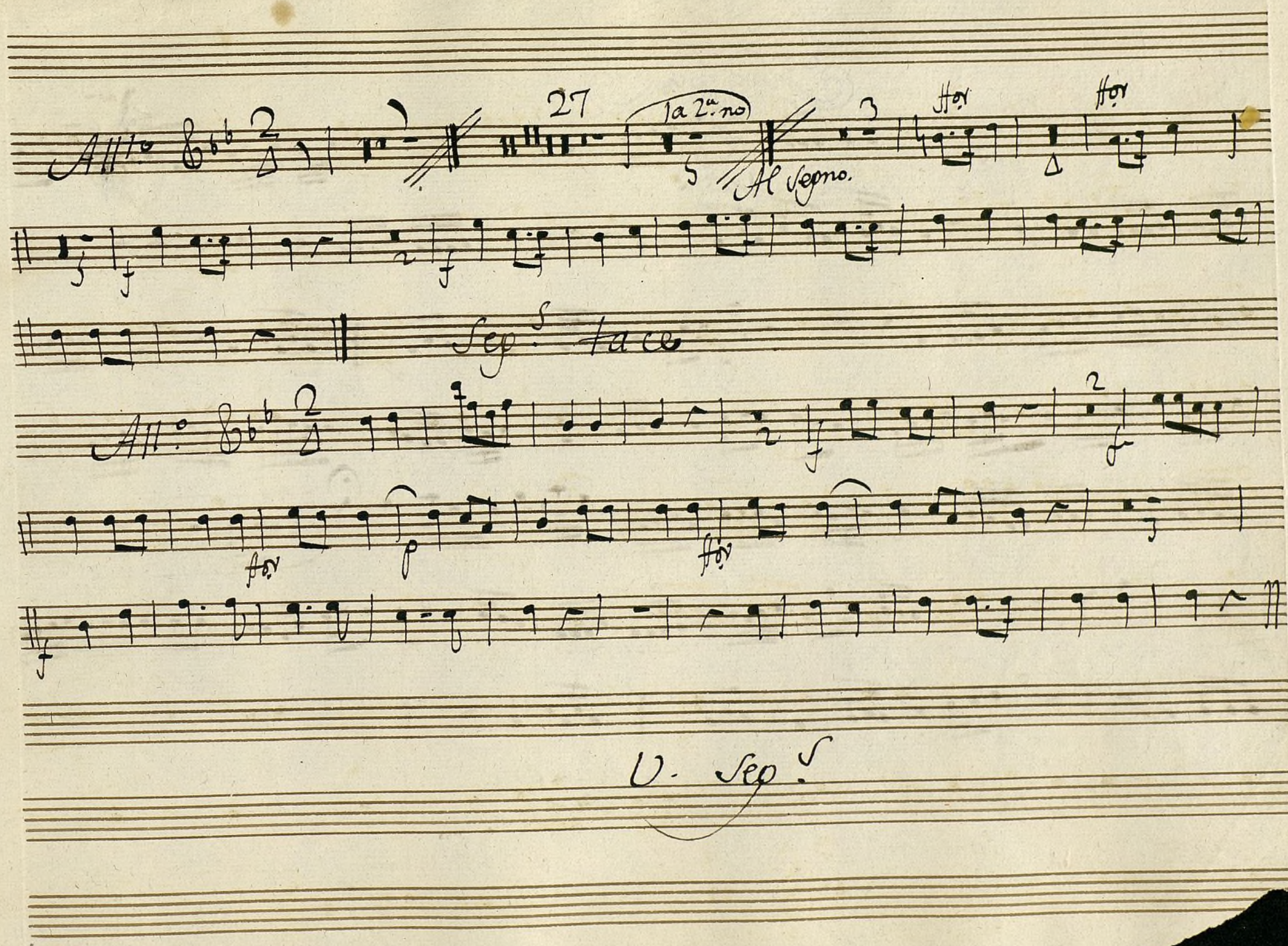

Ayuntamiento de Madrid

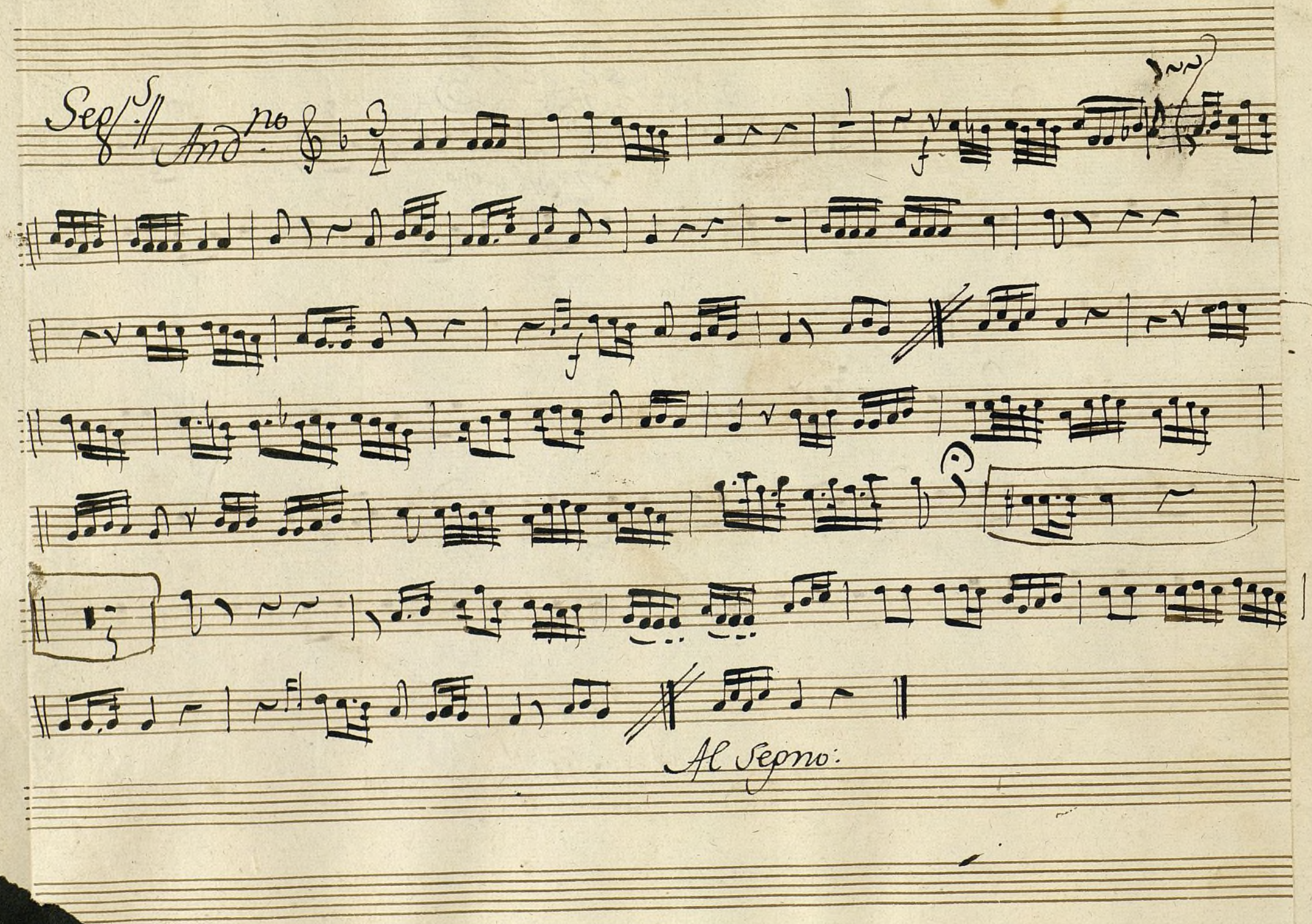

Ayuntamiento de Madrid

MVS 98-13

t

S.ra Man.la

Trompa 1.a Ton.a à Duo:

Ayuntamiento de Madrid

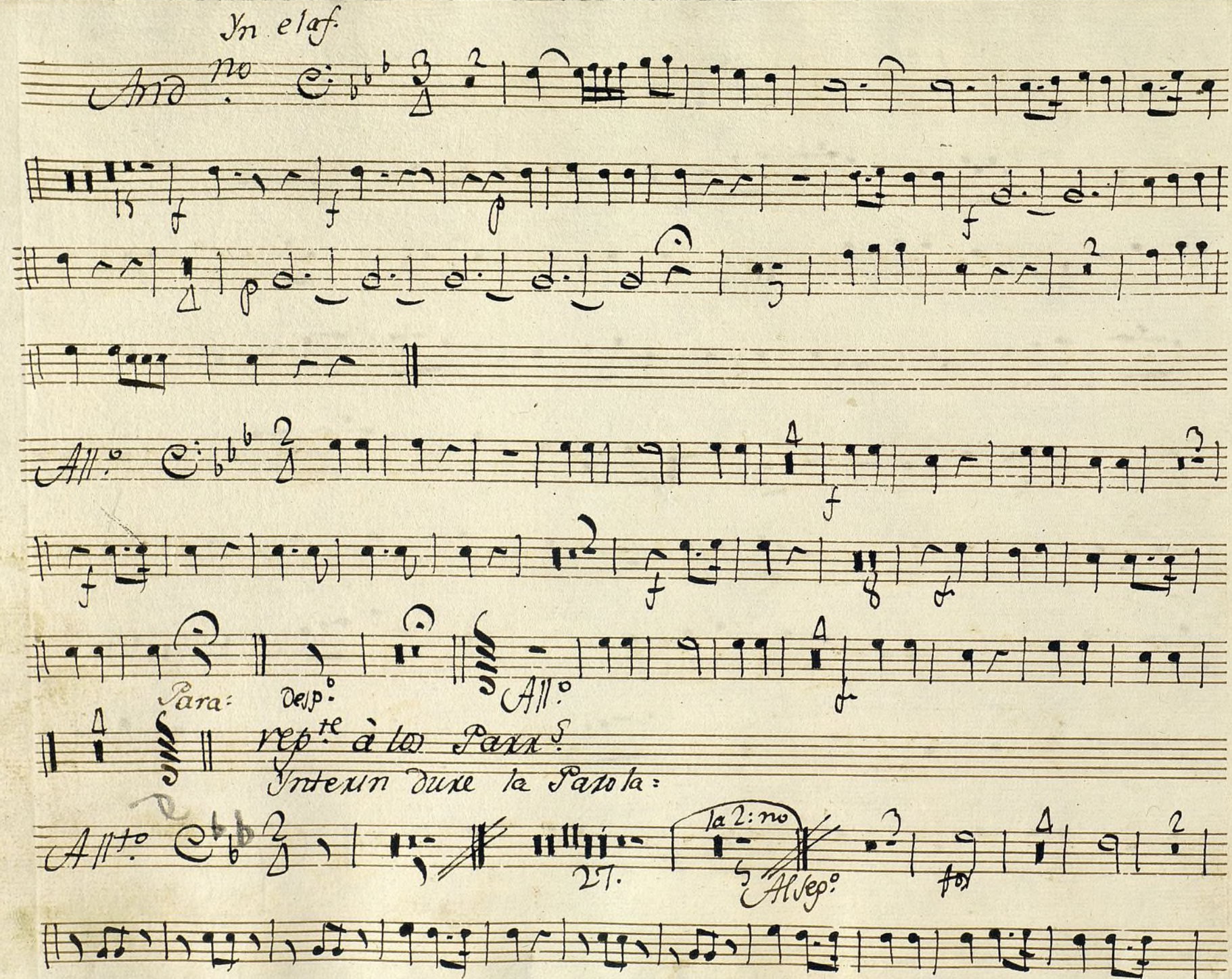

Ayuntamiento de Madrid

Seg.s Tace

All.o Inf.

f

for

p

for

f

Seg.s And.no

fe

fe

Al Segno:

Ayuntamiento de Madrid

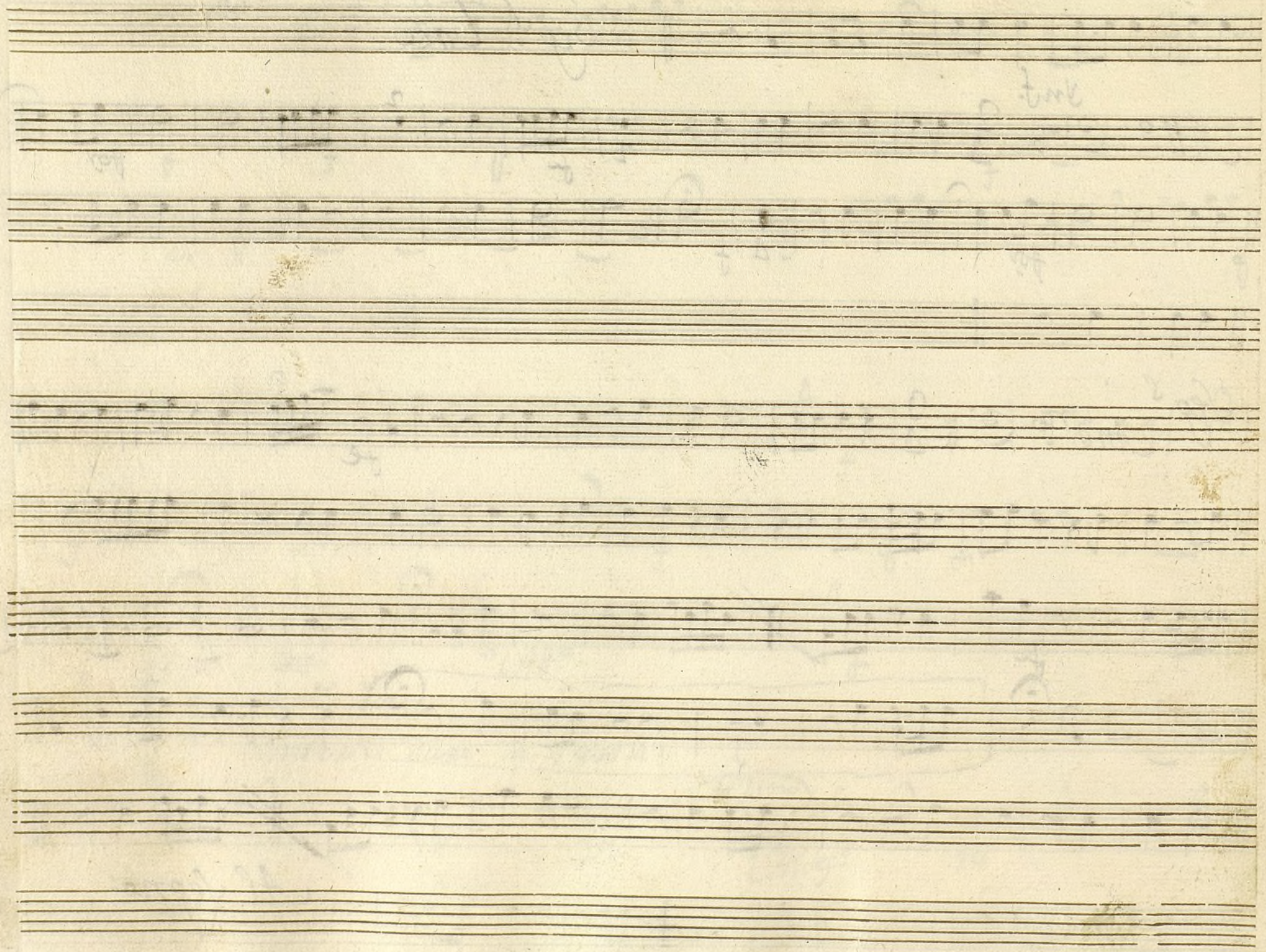
Ayuntamiento de Madrid

Mus 98-13

Trompa 2.a Ton.a a Duo: Sr.a Man.la

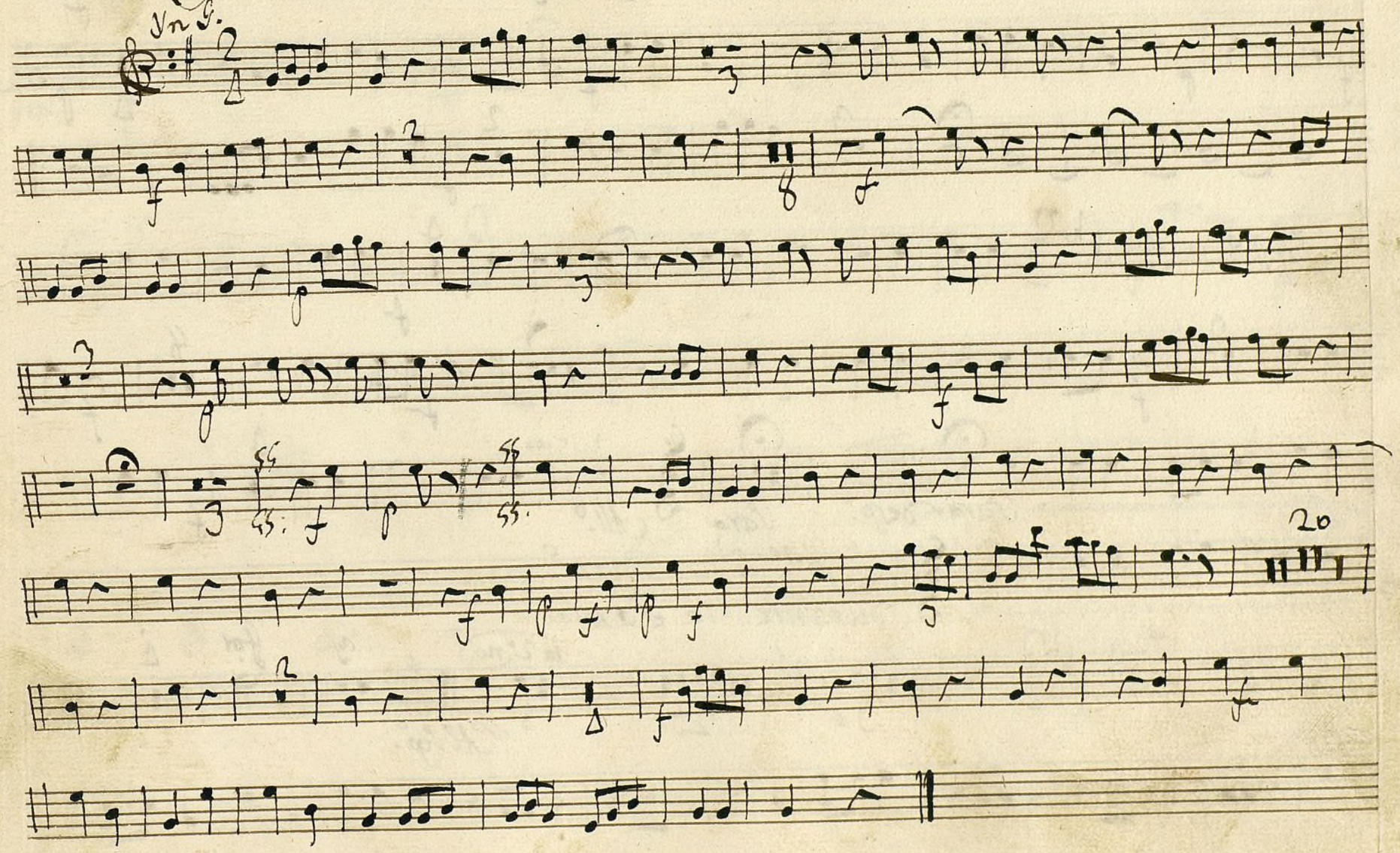

Ayuntamiento de Madrid

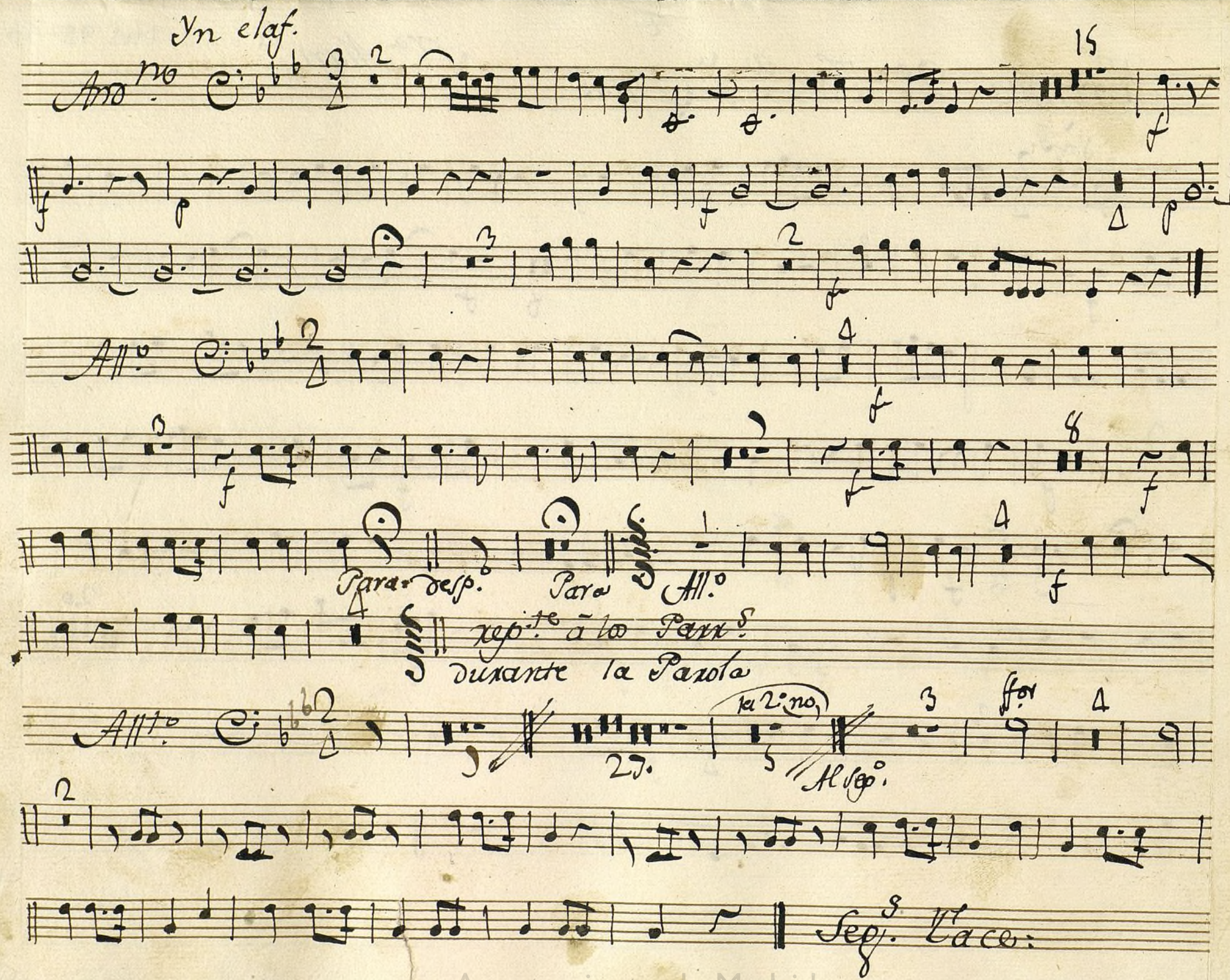

Ayuntamiento de Madrid

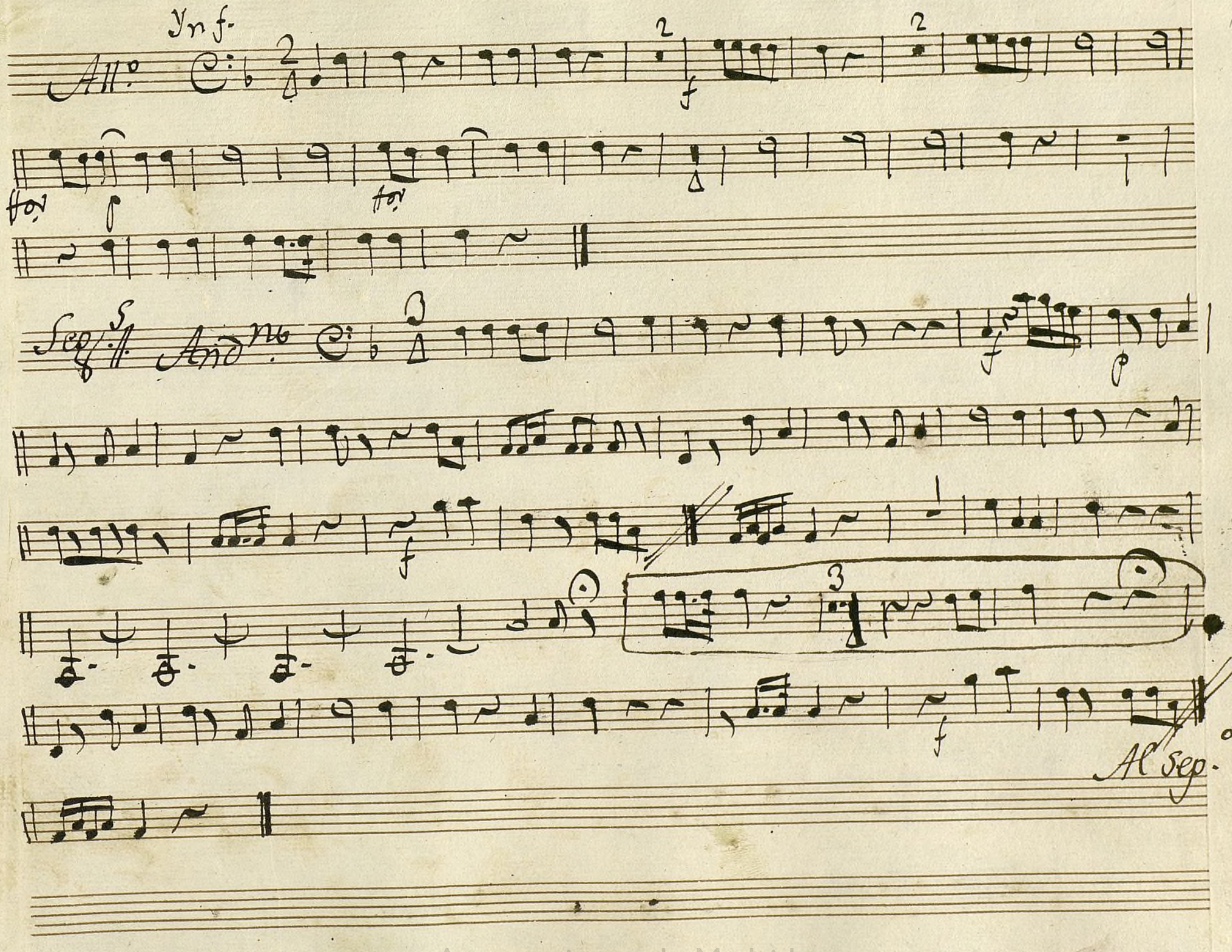

Ayuntamiento de Madrid

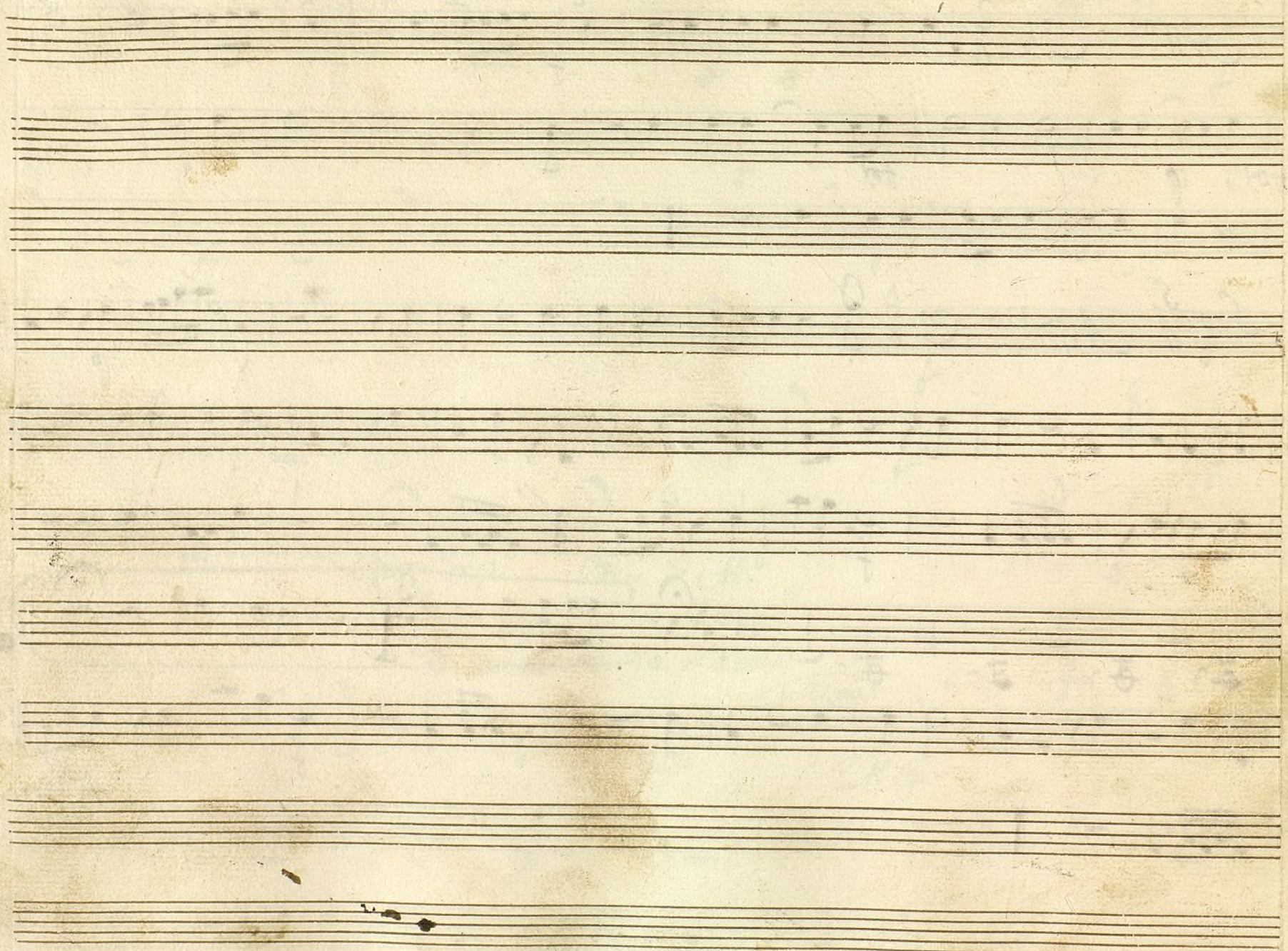
Ayuntamiento de Madrid

MUS 98-13

+ Sra. Manta.

Bajo

Tona. a Duo

Ayuntamiento de Madrid

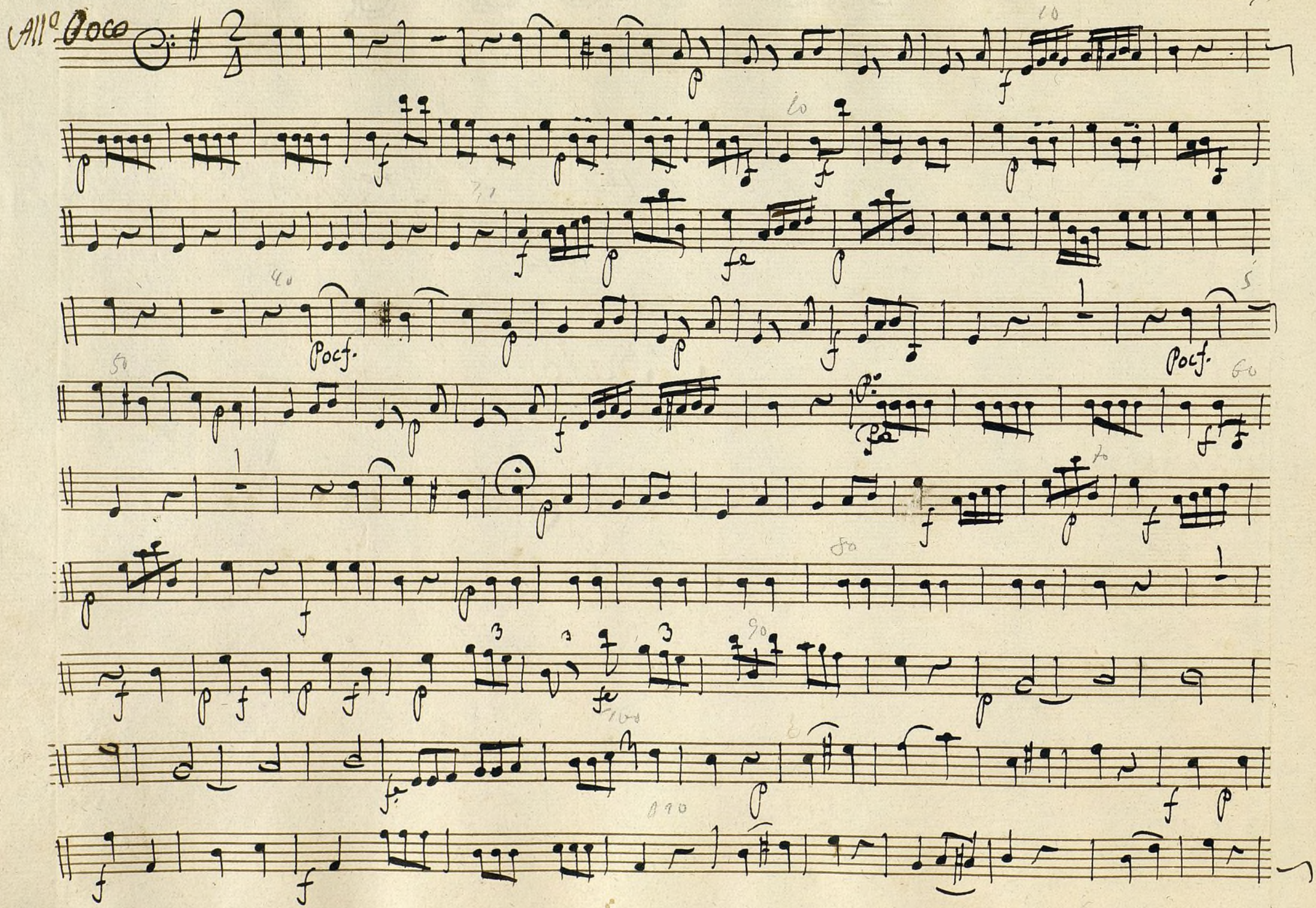

Ayuntamiento de Madrid

120

130

And.no

140

150

160

170

180

D. P.

Ayuntamiento de Madrid

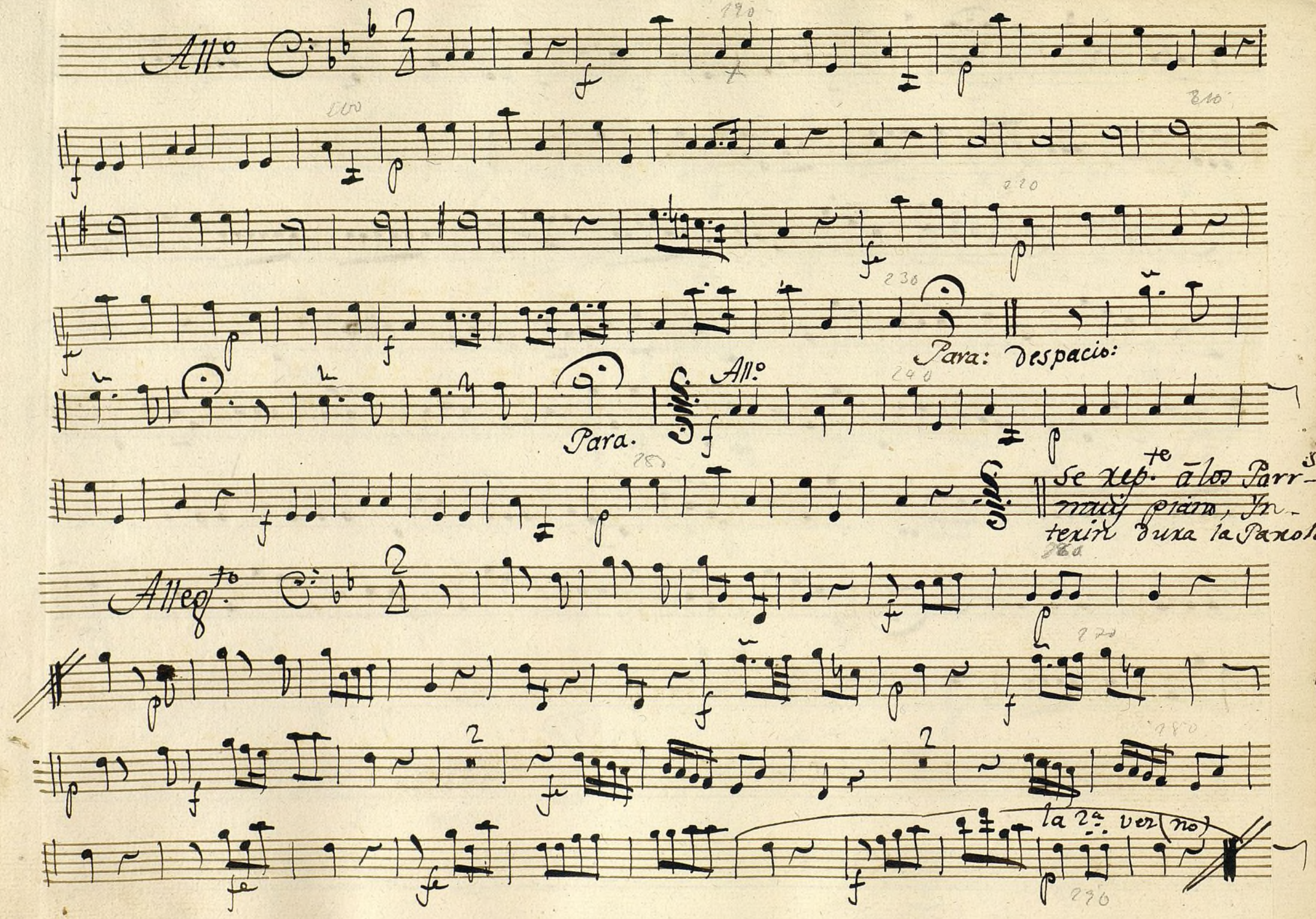

Ayuntamiento de Madrid

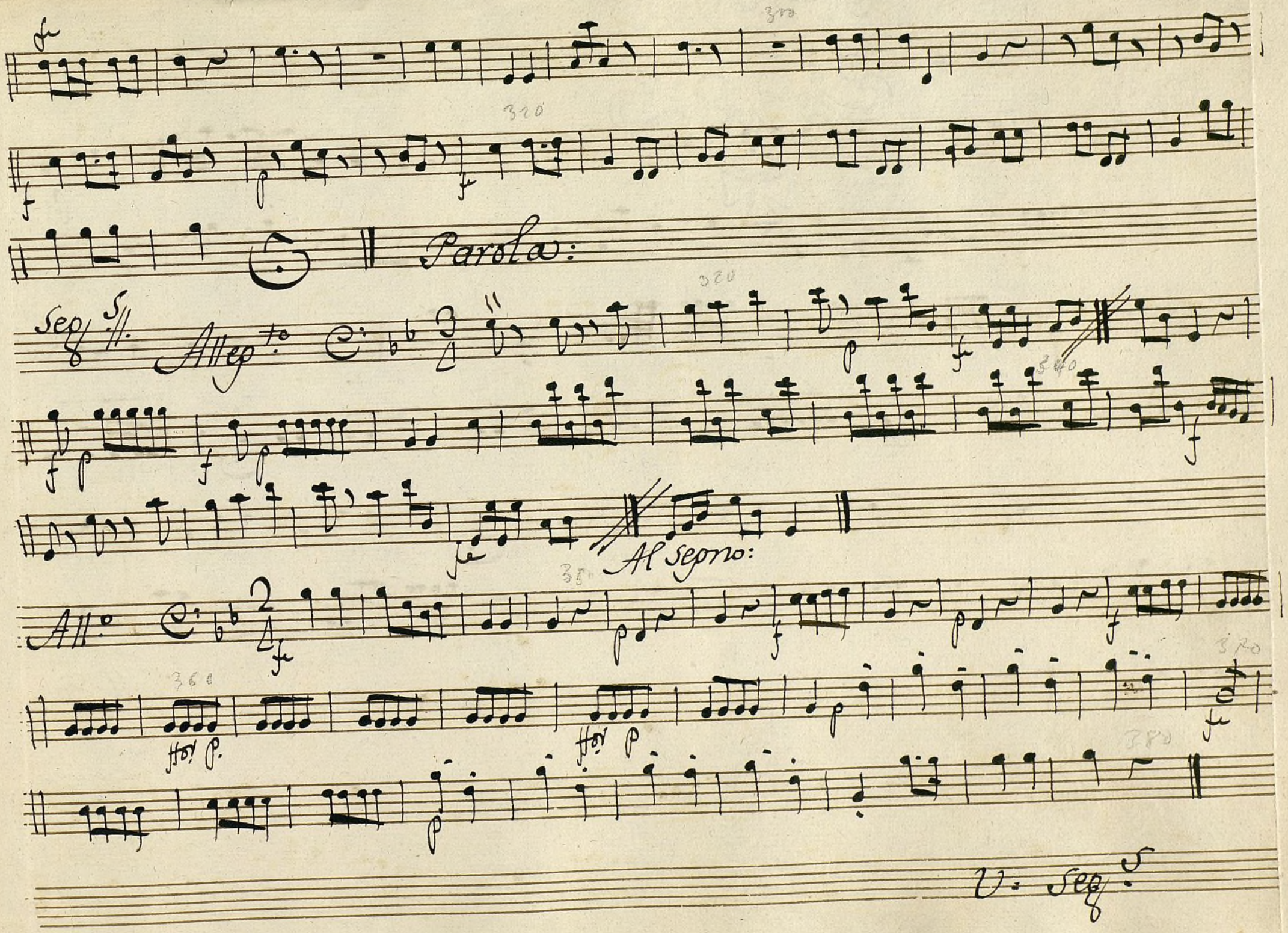

Ayuntamiento de Madrid

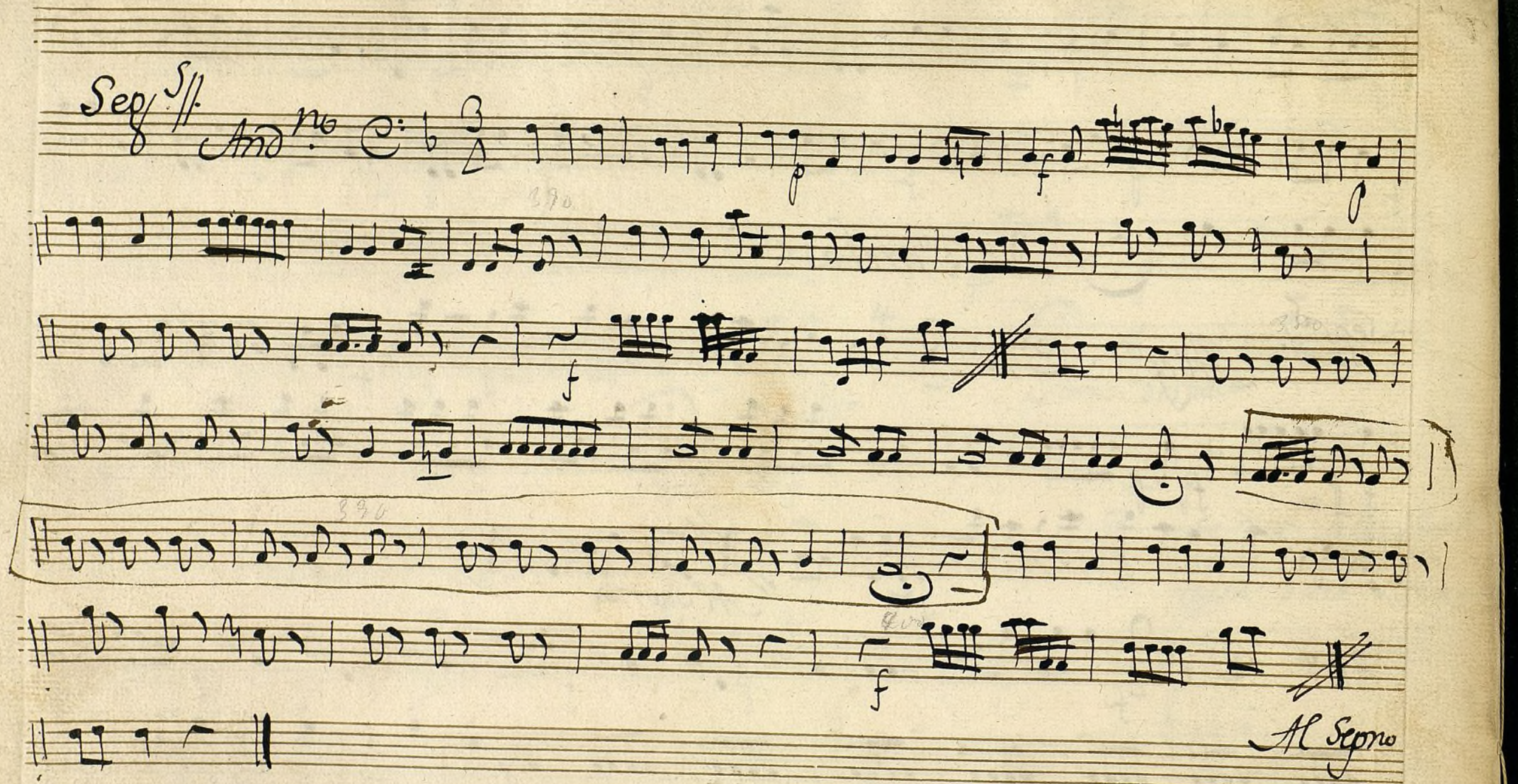

Ayuntamiento de Madrid