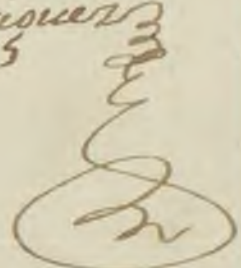

Cuchada Calle de Utrera.

J. L. San Juan

Arch. Fellos Noguer

Con arreglo a este Dibujo se debe construir la fachada principal de la Casa del S.^{ro} Conde de Polentinos en la Calle de Atocha (esquina ala de los Desamparados)
 el qual he dispuesto por novenir arreglado al Arte y Policía el que se ha presentado á Madrid, que está ala espalda. Madrid y Oct.^{ra} 45 de 1774.

Ventura Rodríguez

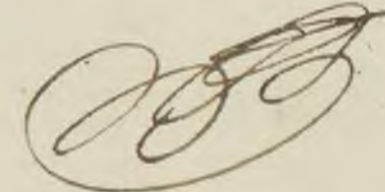
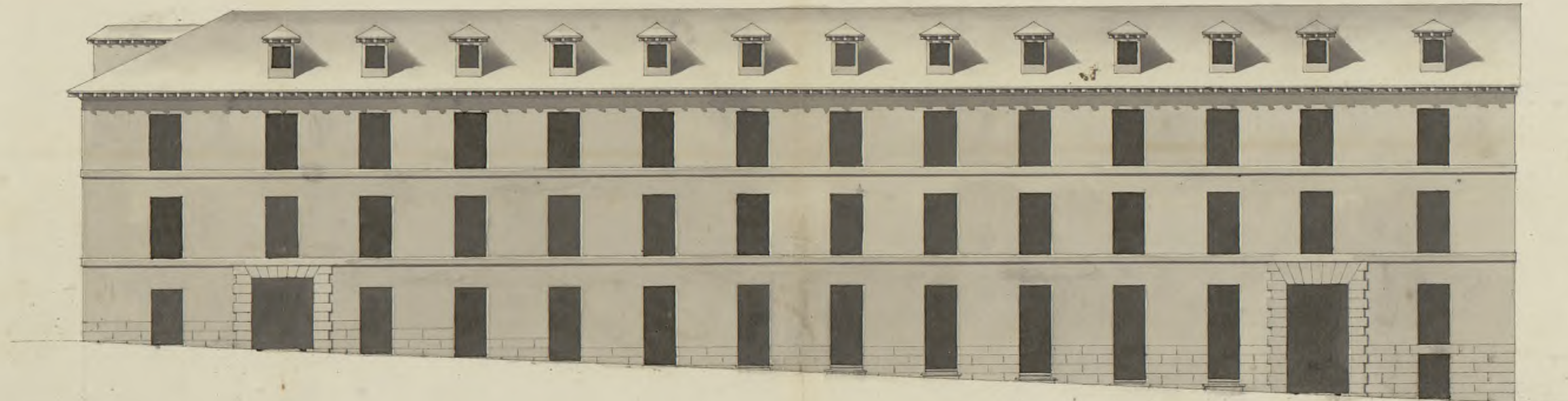
1º 2º 3º 4º 5º 6º 7º 8º 9º 10º Pío Castellanos.

Con arreglo à este Dibujo se ha de construir la fachada de la Casa del S.^{on} Conde de Polentinos, que hace ala Calle de la Costanilla de los Desamparados / y la principal ala de Azoche / el qual he dispuesto por no venir arreglado al Arte y Policia el que se ha presentado à Madrid, que esta ala espalda. Madrid y Oct.^{re} 15 de 1774 =

Ventura Rodriguez

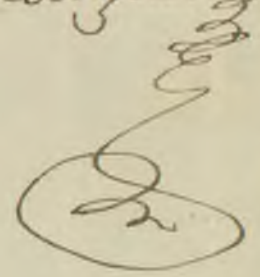

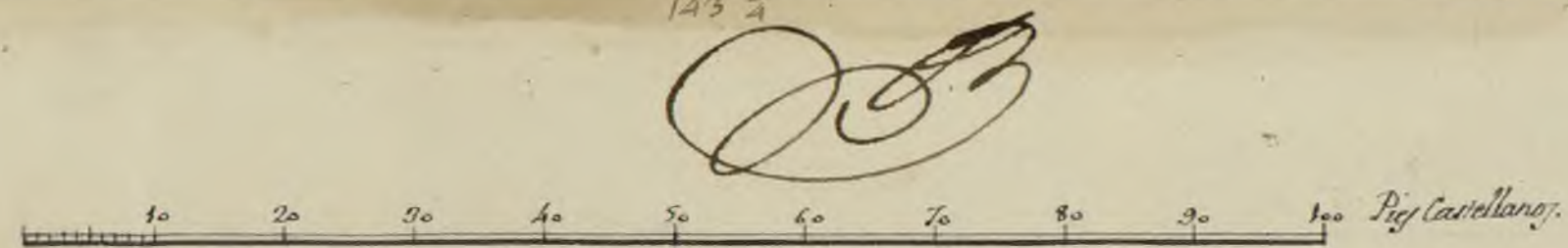
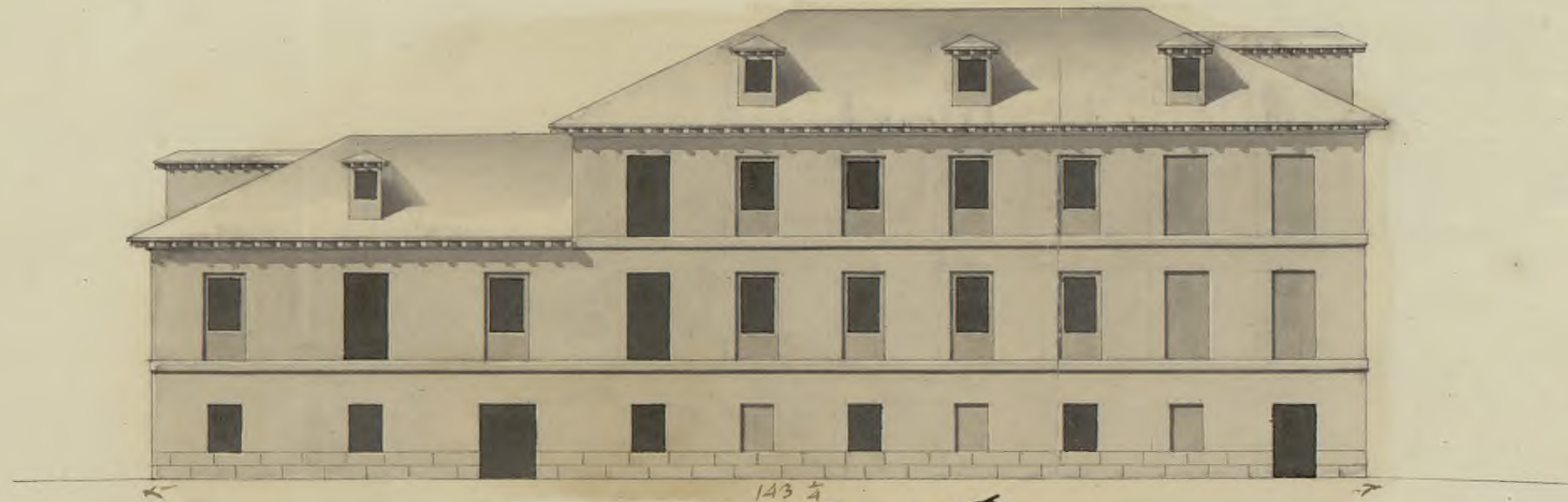

Fachada Calle el Gobernador.

J. L. Esteban

J. L. Fellerz

Con arreglo a este Dibujo se ha de construir la fachada de la Casa del S.^o Conde de Polentinos que dà ala Calle del Governador (y la principal ala de Atocha) el qual hé dispuesto por novenir arreglado al Arte y Policia, el presentado a Madrid, que està ala espalda. Madrid y Oct.^{ra} 15 de 1774.

Ventura Rodriguez

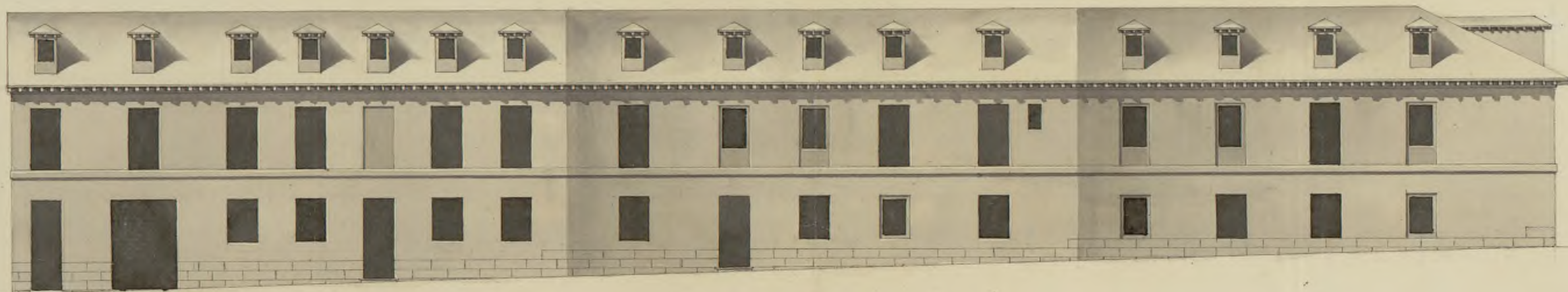
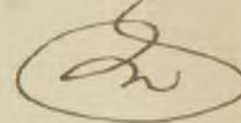
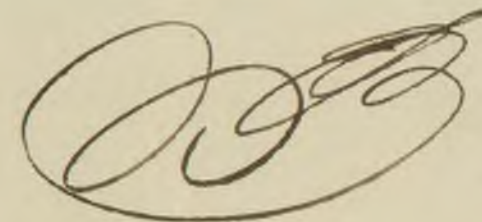

10 20 30 40 50 60 70 80 90 100 Piez Castellanos.