

FM- 5257



FÊTES DE LA SAINT ISIDORE EN MADRID

Mai

Année 1955

Ayuntamiento de Madrid

FM- 5257

52627



FÊTES DE LA SAINT ISIDORE

2502



NOTES DE LA SAINT ISIDORE

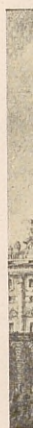

G

M

ce
le
pa
va

P
la
vo
le
to
sa

M
in
l'o
ot
bo
bo

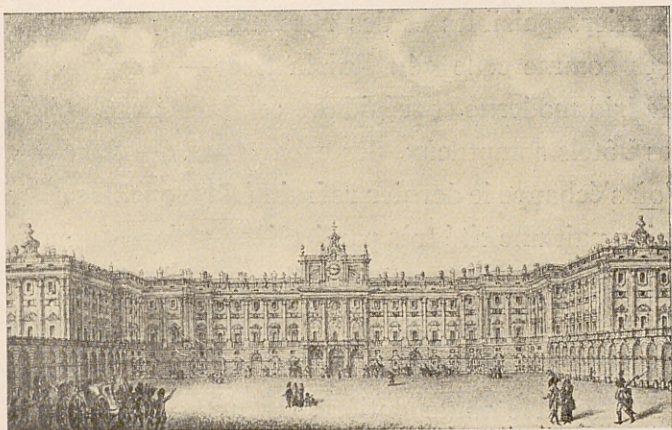

*Gómez Navia. — PALACIO REAL, VISTO DESDE LA PLAZA DE LA ARMERÍA.
Principios del siglo XIX. (Museo Municipal.)*

MADRID s'épanouit comme une fleur en ce mois de mai et ouvre ses portes à tous ceux qui viennent vers lui, poussés par leur ferveur, le cœur débordant d'amour pour notre Saint, l'âme paisible et joyeuse comme on l'a quand on est en vacances.

Madrid célèbre en effet, le 15 mai, la fête de son Patron, Saint Isidore, l'humble laboureur, ami de la terre et bon serviteur, dont l'âme ravie s'élevait vers le ciel chaque fois que les cloches annonçaient le Saint Mystère de la Messe. Saint Isidore est toute simplicité, et même quand il s'enthousiasme, sa candeur lui donne toujours un air un peu distant.

Pendant tout le mois de mai, le mois des fleurs, Madrid se drape dans son châle de fêtes et nous invite à visiter ses quartiers les plus typiques à l'ombre de nobles palais, de vieux portails à échos où semblent se dissimuler les fantômes des Habsbourgs en deuil. Le vieux Madrid, imprégné d'ombre—le Madrid qui marie ses enfants dans des

quartiers paisibles et des rues aux noms pittoresques comme celle «du Raisin Sec»—, se joint au Madrid moderne et trépidant, celui des gratte-ciels, des hôtels somptueux, des cabarets et des dancings d'où s'échappe le dernier refrain à la mode. De cette union naît une cité très particulière, unique au monde, qui chante comme Rio, déborde d'esprit comme Paris mais sait se réfugier, comme Rome, dans le silence recueilli de ses couvents.

L'industrie toute entière, les arts, la grâce, le travail et le charme de Madrid rendent ces fêtes exceptionnelles, et aussi surprenantes qu'un authentique miracle. Un miracle peut-être prévu par Saint Isidore, le patron laboureur de Madrid, qui sourit du haut de son autel baroque, protégé du soleil qui éclaire les cérémonies célébrées en son honneur, par les ailes des deux anges qui l'aimèrent tant.

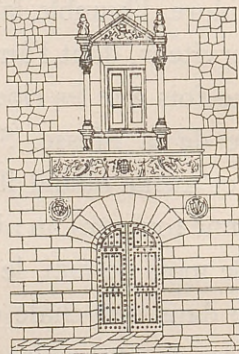

Ayuntamiento de Madrid



Gómez Navia.—SALESAS REALES. Principios del siglo XIX. (Museo Municipal.)

L serait difficile de décrire, avec une exactitude absolue, ce qu'est Madrid en ce mois de Mai qui s'ouvre d'ailleurs, non pas sur les fêtes de la Saint Isidore, mais sur celles de la Sainte Croix et du 2 mai.

C'est que Madrid, malgré son animation, est un lac de paix, de détente, de tendresse et d'amour, sous la chaleur du soleil et de sa ferveur religieuse qui en font probablement la capitale la plus gaie du monde, mais d'une gaité de bon aloi, souriante, digne, sereine.

Les fêtes sont annoncées par des hérauts le dimanche 8 mai à la Casa de Panaderia, sur la Plaza Mayor. Quelques jours plus tard commencent les courses de taureaux les plus fameuses d'Espagne. Cette année, pour la première fois, il y en aura jusqu'à onze, la première devant avoir lieu le jeudi 12 mai et la dernière le dimanche 22. Il est inutile de dire que ces courses sont célèbres non seulement parce que les taureaux proviennent des élevages espagnols les plus importants, mais aussi parce que les toreros sont choisis parmi les as de l'art de Cúchares.

Simultanément, à l'Hippodrome de la Zarzuela seront disputées la Coupe de S. E. le Généralissime, l'Oaks, le Grand Prix Domecq, le Grand Prix National, etc., dotés de prix de 40.000 et 50.000 ptas. En même temps, au Club Royal de Tir au Pigeon de Somontes, un Championnat de Tir au Pigeon aura lieu du 15 au 29 mai, et sera doté de 650.000 ptas. de prix.

Madrid doit également être cette année, le siège du Championnat d'Europe de Billard de fantaisie classique, auquel les meilleurs champions du monde ont annoncé leur participation.

Le 8, le XI^e Grand Prix International de Madrid, organisé par

Ayuntamiento de Madrid

le Real Moto Club d'Espagne, sera couru dans les magnifiques Jardins du Retiro.

Nous verrons également, pour la première fois à Madrid, l'Exposition Nationale de la Bicyclette et de la Motocyclette, qui nous permettra de constater les progrès de l'industrie nationale.

Citons encore: une Grande Semaine du Cinéma International, un concert de l'Orchestre Symphonique de Philadelphie et les fameux Ballets russes. Le désir unanime de la Corporation madrilène de consacrer une semaine à la gloire de la Zarzuela Espagnole sera enfin exaucé, tandis que la Foire Nationale du Livre nous montrera le degré de maturité et de compétence professionnelle de l'importante industrie graphique espagnole.

A ces plaisirs d'ordre artistique, se mêleront toute une série d'épreuves sportives, en tête desquelles figure un match de foot-ball entre les sélections nationales d'Espagne et d'Angleterre, qui aura lieu le 18 mai. Il sera suivi de régates, d'épreuves d'athlétisme, de hockey sur l'herbe, de patinage, de natation, d'une course d'automobiles sur les pistes de l'Aéroport de Barajas (la première a eu lieu l'an dernier, mais celle de ce mois-ci sera beaucoup plus importante, en raison du nombre des concurrents et de l'importance des prix).

Citons surtout, une série de réunions publiques de culturelles, organisées par le T. E. U. avec le concours d'organismes de l'Etat, qui joignent ainsi leurs efforts à ceux de l'Hôtel de Ville, pour qu'aucun de nos visiteurs ne retourne chez lui sans avoir trouvé à Madrid ce qui répond le mieux à ses goûts.

Et n'oublions pas le sortilège et la grâce des nuits madrilènes, rehaussé à cette occasion par de magnifiques feux d'artifices où nos pyrotechniciens rivaliseront une fois de plus de fantaisie, de goût et de science.

Madrid est enfin, pour nos touristes, le point de départ de toute une série d'excursions qui les mèneront du Monastère de l'Escorial, huitième merveille du monde, à l'aqueduc de Ségovie, aux magnifiques murailles de la ville mystique de Sainte Thérèse ou à ce verger qu'est Aranjuez dans l'aride Castille, pour terminer par un joyau: la ville impériale de Tolède qui a ajouté à son importance historique séculaire une des plus grandes gestes de l'histoire contemporaine de la Nouvelle Espagne.

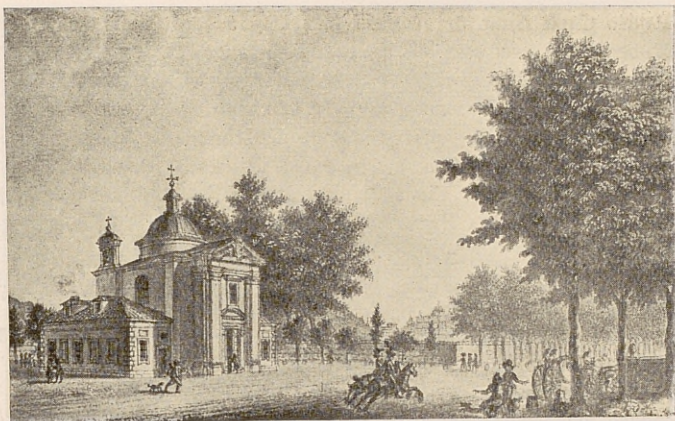

Gómez Navia.—ERMITA DE SAN ANTONIO DE LA FLORIDA. Principios del siglo XIX. (Museo Municipal.)

Madrid est une capitale moderne, admirablement pourvue de tous les éléments qui peuvent rendre son séjour agréable au voyageur.

A simple titre d'informations, nous donnons les noms de quelques hôtels, restaurants, cabarets, musées, etc. Nos Offices d'Informations fourniront tous les renseignements complémentaires qui leur seront demandés.

MUSEOS Y MONUMENTOS

ARCO DE MONTELEÓN, plaza del Dos de Mayo.

ARMERÍA REAL, plaza de Oriente.

AYUNTAMIENTO DE MADRID, plaza de la Villa.

BANCO DE ESPAÑA, plaza de la Cibeles.

BIBLIOTECA MUNICIPAL, calle de Fuencarral, 78.

BIBLIOTECA NACIONAL, avenida de Calvo Sotelo, 20.

BIBLIOTECA REAL, plaza de Oriente.

CASA DE CAMPO.

CASA DE LOPE DE VEGA, calle de Cervantes, 11.

CATEDRAL DE NUESTRA SEÑORA DE LA ALMUDENA, calle de Bailén.

DESCALZAS REALES, plaza de las Descalzas.

EDIFICIO ESPAÑA, plaza de España.

ESCUELA FÁBRICA DE CERÁMICA, Marqués de Urquijo, 48.

HEMEROTECA MUNICIPAL, plaza de la Villa, 3.

HEMEROTECA NACIONAL, calle de Zurbarán, 1.

INSTITUTO VALENCIA DE DON JUAN, calle de Fortuny, 43.

JARDÍN BOTÁNICO, plaza de Murillo, 2.

MINISTERIO DEL AIRE, plaza de la Moncloa.

MUSEO ANATÓMICO, Ciudad Universitaria.

MUSEO ANTROPOLÓGICO, paseo de la Infanta Isabel, 11.

MUSEO ARQUEOLÓGICO, calle de Serrano, 13.

MUSEO CAJAL, calle de Alfonso XII, 3 y 5 (provisionalmente).
 MUSEO CERRALBO, calle de Ventura Rodríguez, 17.
 MUSEO DE AMÉRICA, calle de Serrano, 13 (provisionalmente).
 MUSEO DE ARTE MODERNO, avenida de Calvo Sotelo, 20.
 MUSEO DE ARTES DECORATIVAS, calle de Montalbán, 12.
 MUSEO DE CIENCIAS NATURALES, paseo de la Castellana, 84.
 MUSEO DE FARMACIA, Ciudad Universitaria (Facultad de Farmacia).
 MUSEO DE HISTORIA PRIMITIVA, Ciudad Universitaria (Facultad de Filosofía).
 MUSEO DE REPRODUCCIONES ARTÍSTICAS, calle de Alfonso XII, 28.
 MUSEO DE LA CASA DE ALBA, calle de los Mártires de Alcalá, 4.
 MUSEO DE LA REAL ACADEMIA DE S. FERNANDO, calle de Alcalá, 13.
 MUSEO DEL EJÉRCITO, calle de Méndez Núñez, 1.
 MUSEO DEL PRADO, paseo del Prado.
 MUSEO DEL PUEBLO ESPAÑOL, plaza de la Marina Española, 9.
 MUSEO DEL TEATRO, calle de la Beneficencia, 14.
 MUSEO ETNOLÓGICO, paseo de la Infanta Isabel, 11.
 MUSEO LÁZARO GALDIANO, calle de Serrano, 122.
 MUSEO MUNICIPAL, calle de Fuencarral, 78.
 MUSEO NAVAL, calle de Montalbán, 2.
 MUSEO ROMÁNTICO, calle de San Mateo, 13.
 MUSEO SOROLLA, paseo del General Martínez Campos, 33.
 MUSEO TAURINO, plaza de toros Monumental.
 PALACIO REAL, plaza de Oriente.
 PALACIO DEL SENADO, plaza de la Marina Española.
 PALACIO DE LAS CORTES, plaza de las Cortes.
 PANTEÓN DE GOYA, paseo de la Florida (Ermita de San Antonio de la Florida).
 PANTEÓN DE HOMBRES ILUSTRES, calle de Julián Gayarre, 3.
 PARQUE DE LA FUENTE DEL BERRO, calle de Jorge Juan (final).
 PARQUE DE MADRID, Retiro.
 PUERTA DE ALCALÁ, plaza de la Independencia.
 PUERTA DE TOLEDO, glorieta de la Puerta de Toledo.
 REAL FÁBRICA DE TAPICES, calle de Fuenterrabía, 2.
 SAN FRANCISCO EL GRANDE, plaza de San Francisco.

ESTATUAS

ALFONSO XII, Parque de Madrid.
 ALVARO DE BAZÁN, plaza de la Villa.
 ANGEL CAÍDO, Parque de Madrid.
 BÁRBARA DE BRAGANZA, plaza de París.
 BARTOLOMÉ ESTEBAN MURILLO, Museo del Prado.
 BRAVO MURILLO, glorieta de Bilbao.
 CABO NOVAL, plaza de Oriente.
 CALDERÓN DE LA BARCA, plaza de Santa Ana.
 CÁNOVAS DEL CASTILLO, plaza de la Marina Española.
 CAPITÁN MELGAR, plaza de Oriente.
 CASCORRO, plaza de Cascorro.



Gómez Navia.—PALACIO DE LOS CONSEJOS. Principios del siglo XIX.
(Museo Municipal.)

CASTELAR, paseo de la Castellana.
 CONDESA DE PARDO BAZÁN, calle de la Princesa.
 CRISTÓBAL COLÓN, plaza de Colón.
 CUBA, Parque de Madrid.
 DAOÍZ Y VELARDE, plaza del Dos de Mayo.
 DOCTOR BENAVENTE, Parque de Madrid.
 DOCTOR CORTEZO, Parque de Madrid.
 DOCTOR ESQUERDO, frente al Hospital Provincial.
 DOCTOR SAN MARTÍN, glorieta de Atocha.
 DOCTOR TOLOSA LATOUR, Parque de Madrid.
 DOS DE MAYO, plaza del Dos de Mayo.
 FELIPE III, Plaza Mayor.
 FELIPE IV, plaza de Oriente.
 FERNANDO VI, plaza de París.
 FRANCISCO DE QUEVEDO, plaza de Alonso Martínez.
 GENERAL CASSOLA, plaza de Mariano de Cavia.
 GENERAL ESPARTERO, calle de Alcalá.
 GENERAL MARTÍNEZ CAMPOS, Parque de Madrid.
 GOYA, Museo del Prado.
 HERMANOS ALVAREZ QUINTERO, Parque de Madrid.
 HÉROES DEL CANEY, paseo de la Reina Cristina.
 HÉROES DEL DOS DE MAYO, glorieta de Quevedo.
 ISABEL II, plaza de Isabel II.
 ISABEL LA CATÓLICA, paseo de la Castellana.
 JUAN VALERA, avenida de Calvo Sotelo.
 MARCELINO MENÉNDEZ Y PELAYO, avenida de Calvo Sotelo.
 MARÍA CRISTINA, calle de Felipe IV.
 MARIANO JOSÉ DE LARRA, calle de Bailén (jardinillos).
 MARQUÉS DE SALAMANCA, plaza de Salamanca.
 MESONERO ROMANOS, avenida de Calvo Sotelo.
 MIGUEL DE CERVANTES, plazas de las Cortes y de España.

MIGUEL MOYA, Parque de Madrid.
 MONUMENTO A LOS CHISPEROS, calle de Luchana.
 PÉREZ GALDÓS, Parque de Madrid.
 PIQUER, plaza de las Descalzas.
 PONTEJOS, plaza de las Descalzas.
 RAMÓN DE CAMPOAMOR, Parque de Madrid.
 RAMÓN Y CAJAL, Parque de Madrid.
 ROSALES, avenida de Calvo Sotelo.
 RUPERTO CHAPÍ, Parque de Madrid.
 TENIENTE RUIZ, plaza del Rey.
 TIRSO DE MOLINA, plaza de Tirso de Molina.
 VELÁZQUEZ, frente al Museo del Prado.

FUENTES

APOLO (LAS CUATRO ESTACIONES), paseo del Prado.
 ARQUITECTO VILLANUEVA, plaza de Ramiro Ledesma Ramos.
 CIBELES, plaza de la Cibeles.
 CRUZ VERDE, calle de Segovia.
 ISABEL (antigua de la Red de San Luis), Parque de Madrid.
 LA ALCACHOFA, Parque de Madrid.
 LA FAMA, Jardines del Arquitecto Ribera.
 LA FUENTECILLA, calle de Toledo.
 LA SALUD, Parque del Oeste.
 LAS CONCHAS, Campo del Moro.
 LOS PATOS, calle de Bravo Murillo (Depósito de las Aguas).
 LOS TRITONES, Campo del Moro.
 NEPTUNO, plaza de Cánovas del Castillo.

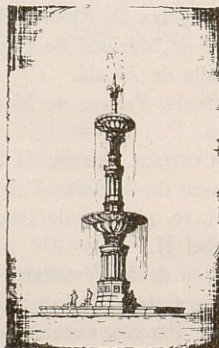



Gómez Navia.—IGLESIA DEL BUEN SUCESO EN LA PUERTA DEL SOL.
Principios del siglo XIX. (Museo Municipal.)

HOTELES DE LUJO

- CASTELLANA HILTON, paseo de la Castellana, 55, teléfono 37-06-08.
CRILLÓN, avenida de José Antonio, 82, teléfono 31-76-00.
EMPERADOR, avenida de José Antonio, 53, teléfono 31-28-00.
FÉNIX, paseo de la Castellana, 2, teléfono 36-17-00.
MENFIS, avenida de José Antonio, 74, teléfono 31-09-00.
PALACE HOTEL, plaza de las Cortes, 7, teléfono 21-11-00.
PLAZA, edificio España, teléfono 32-12-00.
RITZ, plaza de la Lealtad, 5, teléfono 21-28-57.
SAVOY, calle de Goya, 5 y 7, teléfono 36-08-00.
GRAN HOTEL VELÁZQUEZ, calle de Velázquez, 62, teléfono 35-28-00.
WÉLLINGTON, calle de Velázquez, 8, teléfono 35-44-00.
RESIDENCIA COMMODORE, calle de Serrano, 145, teléfono 33-76-00.

HOTELES DE PRIMERA A

- AVENIDA, avenida de José Antonio, 34, teléfono 22-65-81.
CAPITOL, avenida de José Antonio, 41, teléfono 21-83-91.
CARLOS V, calle del Maestro Vitoria, 5, teléfono 31-41-00.
CLÍPER, calle de Chinchilla, 6, teléfono 31-17-00.
CONSULAR, calle de la Estrella, 7.
FLORIDA, plaza del Callao, 2, teléfono 21-83-35.
GALICIA, calle de Valverde, 1, teléfono 22-10-13.
GAYLORD's, calle de Alfonso XI, 3, teléfono 22-46-54.
GRAN VÍA, avenida de José Antonio, 25, teléfono 22-11-21.
LACORZÁN, avenida de José Antonio, 31, teléfono 22-83-60.
LAR, calle de Valverde, 16, teléfono 21-65-92.
LIS, calle del Barco, 3, teléfono 21-46-80.

LOPE DE VEGA, avenida de José Antonio, 59, teléfono 31-03-04.
 MADRID, calle de Carretas, 10, teléfono 21-65-20.
 MAYORAZGO, calle de Leganitos, 16, teléfono 31-85-19.
 MERCATOR, calle de Atocha, 125, teléfono 39-26-00.
 NACIONAL, paseo del Prado, 54, teléfono 27-30-10.
 PARÍS, calle de Alcalá, 2, teléfono 21-64-96.
 REGENTE, calle de Mesonero Romanos, 13, teléfono 21-29-41.
 RESIDENCIA DEL PARQUE, calle de Castellón de la Plana, 19, teléfono 33-15-07.
 RESIDENCIA RISCAL, calle del Marqués del Riscal, telef. 24-00-00.
 RESIDENCIA WALDORF, calle de María de Molina, 30.
 REX, avenida de José Antonio, 43, teléfono 22-47-52.
 SAN FRANCISCO, avenida de José Antonio, 68, teléfono 22-29-47.
 SANTANDER, calle de Echegaray, 1, teléfono 21-28-73.
 VICTORIA, plaza del Angel, 8, teléfono 31-45-00.

HOTELES DE PRIMERA B

LOS ANGELES, costanilla de los Angeles, 12, teléfono 22-47-21.
 ASTURIAS, carrera de San Jerónimo, 11, teléfono 21-82-40.
 ATLÁNTICO, avenida de José Antonio, 38, teléfono 22-64-80.
 BRÍSTOL, avenida de José Antonio, 40, teléfono 22-47-20.
 CALLAO, plaza del Callao, 4, teléfono 31-14-00.
 DEPARTAMENTOS LUXOR, avenida de José Antonio, 45, telef. 22-29-27.
 DERBY, calle de Arlabán, 7, teléfono 22-83-10.
 DUCAL, calle de Hortaleza, 3, teléfono 21-10-45.
 EMPERATRIZ, calle de López de Hoyos, 4, teléfono 36-19-50.
 EUROPA, calle del Carmen, 4, teléfono 21-29-00.
 INGLÉS, calle de Echegaray, 12, teléfono 21-10-30.
 INTERNACIONAL, calle del Arenal, 19, teléfono 22-82-60.
 ITALIA, calle de Jiménez de Quesada, 2, teléfono 22-47-90.
 LONDRES, calle de Galdo, 2, teléfono 31-41-05.
 MEDIODÍA, glorieta del Emperador Carlos V, 8, teléfono 27-30-60.
 MONTECRISTO, plaza de Vázquez de Mella, 8, teléfono 22-29-71.
 MORA, paseo del Prado, 32, teléfono 22-11-26.
 NEGRESKO, calle de Mesonero Romanos, 14, teléfono 22-65-30.
 NORTE, paseo de la Florida, 1, teléfono 31-39-07.
 PENEDO, calle de Valverde, 1, teléfono 22-47-70.
 PEREDA, calle de Valverde, 1, teléfono 22-47-00.
 REGINA, calle de Alcalá, 19, teléfono 21-47-25.
 RESIDENCIA CONDE DUQUE, plaza del Conde del Valle del Súchil, números 5 y 7, teléfono 37-30-00.
 RESIDENCIA DON RAMÓN DE LA CRUZ, calle de Don Ramón de la Cruz, 100.
 RESIDENCIA GARAJE MORA, calle del Gobernador, 24.
 RESIDENCIA JAMIC, plaza de las Cortes, 4, teléfono 31-88-00.
 RESIDENCIA MONOPOL, calle de Víctor Hugo, 4, teléfono 31-96-05.
 RESIDENCIA TUTOR, calle del Tutor, 7 y 9, teléfono 21-48-05.



Gómez Navia.—FUENTE DE LA CIBELES Y PALACIO DE BUENAVISTA.
Principios del siglo XIX. (Museo Municipal.)

ROSALÍA DE CASTRO, calle de San Bernardo, 1, teléfono 21-82-50.
SUIZO, calle de Hortaleza, 2, teléfono 31-02-00.
SUR, paseo de la Infanta Isabel, 9, teléfono 27-39-21.
TRIANÓN, plaza de las Cortes, 3, teléfono 31-36-05.

HOTELES DE SEGUNDA

AGUILAR, carrera de San Jerónimo, 32, teléfono 31-37-03.
ALGORTA, avenida de José Antonio, 33, teléfono 22-82-75.
AMERICANO, Puerta del Sol, 11, teléfono 22-28-22.
ARAGÓN, Núñez de Arce, 1, teléfono 22-29-00.
BARAZAL, avenida de José Antonio, 11, teléfono 21-64-00.
BIARRITZ, calle de la Victoria, 2, teléfono 21-15-37.
BILBAÍNO, calle del Marqués de Valdeiglesias, 1, teléfono 22-64-40.
CALIFORNIA, avenida de José Antonio, 38, teléfonos 22-47-02 y 03.
CENTRAL, calle de Alcalá, 4, teléfono 21-83-90.
COMPOSTELA, calle de Muñoz Torrero, 7, teléfono 31-67-00.
CONTINENTAL, avenida de José Antonio, 44, teléfono 21-46-40.
CORUÑESA, avenida de José Antonio, 29, teléfono 21-60-54.
DARDÉ, calle de los Libreros, 7, teléfono 22-82-70.
ESPAÑA, calle de Jardines, 29, teléfono 22-04-66.
EXCELSIOR, avenida de José Antonio, 50, teléfono 22-65-04.
GIBRALTAR, calle de la Aduana, 19, teléfono 22-64-25.
GREDOS, avenida de José Antonio, 52, teléfono 22-28-43.
HABANA, plaza del Callao, 4, teléfonos 22-46-76 y 77.
IRURETA, avenida de José Antonio, 1, teléfonos 22-10-80, 88 y 39.
LARIS, plaza de Santa Bárbara, 1, teléfono 24-01-01.
MAGERIT, avenida de José Antonio, 76, teléfono 21-11-64.
MARÍA CRISTINA, calle del Marqués de Cubas, 1, teléfono 22-47-97.

METROPOL, calle de la Montera, 47, teléfono 21-29-35.
 MODERNO, calle del Arenal, 2, teléfono 21-83-46.
 NIZA, avenida de José Antonio, 52, teléfono 31-84-00.
 NUESTRA SEÑORA DEL CARMEN, plaza de Santa Bárbara, 1, teléfonos 23-48-75, 76 y 77.
 NUEVA NAVARRA, avenida de José Antonio, 33, teléfono 31-27-07.
 NUEVA YORK, avenida de José Antonio, 48, teléfono 21-65-97.
 NUMANCIA, avenida de José Antonio, 38, teléfono 22-67-78.
 PRÍNCIPE, calle de la Montera, 53, teléfono 22-46-07.
 RESIDENCIA FERRAZ, calle de Ferraz, 56, teléfono 21-22-01.
 RONDA, ronda de Toledo, 24, teléfono 27-96-40.
 LA SEÑERA VALENCIANA, plaza de Matute, 11, teléfono 21-70-67.
 SOTILEZA, calle del Arenal, 15, teléfono 22-46-04.
 TURIA, calle de Tetuán, 13, teléfono 22-29-95.
 VALENCIA, avenida de José Antonio, 44, teléfono 22-11-15.
 VENECIA, avenida de José Antonio, 6, teléfono 22-83-45.

HOTELES DE TERCERA

ALICANTE, calle del Arenal, 16, teléfono 21-20-02.
 CARRERAS, calle del Príncipe, 18, teléfonos 31-66-00 y 09.
 CRISTÓBAL, calle de Preciados, 4, teléfono 22-34-64.
 DUÑAITURRIA, plaza del Angel, 13, teléfono 39-46-07.
 HERNÁNDEZ, Corredera Baja, 12, teléfono 21-16-27.
 LARRIUT, calle de Cedaceros, 8, teléfono 22-10-37.
 MARLASCA, calle de la Cruz, 14, teléfono 21-48-33.
 NUESTRA SEÑORA DEL PILAR, calle de Carretas, 13, teléfono 21-74-29.
 NUEVA ESPAÑA, calle de Alcalá, 6, teléfonos 31-31-06 y 07.
 LA PERLA ASTURIANA, plaza de Santa Cruz, 3, teléfono 22-65-25.
 RIBAS, calle de Cedaceros, 1, teléfono 21-21-39.
 SEVILLA, calle del Príncipe, 5, teléfono 22-65-01.
 TORÍO, calle de Atocha, 16, teléfono 39-16-00.
 ULTRAMAR, calle del Arenal, 15.
 UNIVERSO, Puerta del Sol, 13, teléfono 21-24-15.
 VARELA, calle de Valverde, 5, teléfono 22-28-59.
 VERACRUZ, calle de la Victoria, 1, teléfono 31-33-07.
 ZARAGOZA, calle del Príncipe, 23, teléfono 31-21-05.

RESTAURANTES DE LUJO

**** COMMODORE, plaza de la República Argentina, teléfono 33-76-00.
 **** CHIPÉN, calle de Peligros, 9, teléfono 21-20-19.
 *** H'ENRYS, calle de Villanueva, 2, teléfono 36-01-14.
 **** HORCHER, calle de Alfonso XII, 8, teléfono 22-07-31.
 **** JOCKEY, calle de Amador de los Ríos, 6, teléfono 24-04-67.
 *** LA BARRACA, calle de la Reina, 29, teléfono 32-14-93.



Gómez Navia.—FUENTE DE NEPTUNO Y PALACIO DE VILLAHERMOSA.
Principios del siglo XIX. (Museo Municipal.)

- ** L'HARDY, carrera de San Jerónimo, 8, teléfono 21-33-85.
- ** MOLINERO, avenida de José Antonio, 1, teléfono 22-06-04.
- **** RECOLETOS, calle de Villanueva, 4, teléfono 26-22-82.
- ** SAVOY, calle de Goya, 3, teléfono 36-08-00.

RESTAURANTES DE PRIMERA

- ** BAVIERA, calle de Alcalá, 33, teléfono 21-55-39.
- * EDELWEIS, calle de Jovellanos, 7, teléfono 21-03-26.
- * GAMBRINUS, calle de Zorrilla, 7, teléfono 21-92-03.
- * GURIA, calle de las Huertas, 12, teléfono 22-35-79.
- * HEIDELBERG, calle de Zorrilla, 6, teléfono 21-57-84.
- ** HOSTERÍA DEL LAUREL, calle de Miguel Moya, 4, tel. 22-79-73.
- ** JAI-ALAI, calle de Alfonso XI, 6, teléfono 21-89-33.
- **** NICOLASA, calle de Sevilla, 6, teléfono 21-16-87.
- ** OR-KOMPON, calle de Miguel Moya, 4, teléfono 22-23-54.
- * PARABERE, calle de Villanueva, 7, teléfono 25-11-72.
- **** RIESGO, calle de Alcalá, 25, teléfono 21-21-05.

RESTAURANTES DE SEGUNDA

- * BILBAÍNO, calle de Peligros, 2, teléfono 22-57-79.
- * BUENAVISTA, calle de Alcalá, 141, teléfono 25-35-07.
- * JARDÍN ANTÓN (Verano), paseo de la Florida, 7, tel. 22-69-02.
- * JULIÁN ROJO, calle de Ventura de la Vega, 5.
- * LA CONCHA, calle de Arlabán, 2, teléfono 22-53-47.
- ** LA CRIOLLA, calle de Fuencarral, 73, teléfono 21-67-22.
- **** LA GRAN TABERNA, calle de Valverde, 5, teléfono 21-62-99.

- * LA HOJA, calle de Moratín, 7.
- *** LA TABERNA, calle de San Alberto, 5, teléfono 21-16-38.
- * LA TASCA, calle Héroes del Diez de Agosto, 2, tel. 25-42-95.
- * TRABUCO, calle del Desengaño, 11, teléfono 22-56-34.

RESTAURANTES DE TERCERA

- * BIARRITZ, calle de Almansa, 54, teléfono 33-07-33.
- * CASA MINGO, calle de Echegaray, 27, teléfono 21-41-45.
- * CASA PASCUAL, calle de la Luna, 16, teléfono 22-45-16.
- * EL ALBERGUE, Postigo de San Martín, 5, teléfono 22-73-73.
- * LA CASONA, calle de Echegaray, 3.
- * LA ESTRECHA, calle de Fuencarral, 138, teléfono 23-14-63.
- * LA SEVILLANA, calle de Echegaray, 24, teléfono 21-67-52.

RESTAURANTES TIPICOS

- * BOTÍN, calle de Cuchilleros, 17, teléfono 21-03-08.
- * CASA GALLEGA, plaza de San Miguel, 8, teléfono 32-01-39.
- * CASA VASCA, calle de la Victoria, 2, teléfono 22-06-18.
- * EL PÚLPITO, Plaza Mayor, 9, teléfono 22-05-06.
- * HOGAR GALLEGO, plaza del Comte. Las Morenas, 3, tel. 22-12-22.
- * LA CUEVA DE LUIS CANDELAS, calle Cuchilleros, 1, tel. 31-16-33.
- * MESÓN DE SAN JAVIER, calle del Conde, 3, teléfono 21-33-95.
- * MESÓN DEL SEGOVIANO, Cava Baja, 33, teléfono 27-29-32.
- * SIETE PICOS, calle de las Infantas, 30, teléfono 22-07-68.

SALAS DE FIESTAS

CASABLANCA, plaza del Rey.
 FONTORIA, calle de la Paz, 11 y 13.
 JARDÍN VILLA ROSA, carretera de Hortaleza.
 J'HAY, avenida de José Antonio, 54.
 MOROCCO, calle del Marqués de Leganés, 7.
 PASAPOGA, avenida de José Antonio.
 REX, avenida de José Antonio, 43.
 TABERNA GITANA, calle de Mesonero Romanos.
 TEYMA, plaza del Callao, 4.

PARRILLAS

PARRILLA ALCÁZAR, calle de Alcalá, 20.
 PARRILLA CASTELLANA HILTON, paseo de la Castellana, 55.
 PARRILLA CRILLÓN, avenida de José Antonio, 72.
 PARRILLA PALACE, plaza de las Cortes, 7.
 PARRILLA RECOLETOS, Villanueva, 4.
 PARRILLA REX, avenida de José Antonio, 43.

Ayuntamiento de Madrid



Gómez Navia. — PALACIO DEL DUQUE DE LIRIA. Principios del siglo XIX.
(Museo Municipal.)

AGENCIAS DE VIAJES

- AUTO PULLMAN, S. A., calle de Toledo, 138, teléfono 39-41-35.
- DIRECCIÓN GENERAL DE TURISMO, calle del Duque de Medinaceli, 2, teléfonos 22-28-30 y 21-12-68.
- OFICINA GENERAL DE LA RENFE, calle de Alcalá, 44, teléfonos 22-46-20 y 22-65-91.
- OFICINA MUNICIPAL DE INFORMACIÓN Y TURISMO, Plaza Mayor, número 3, teléfonos 22-22-16 y 31-42-56.
- TURISMO Y VIAJES STELLA, avenida de José Antonio, 55, tel. 21-93-08.
- VIAJES ADUANA, calle de la Aduana, 17, teléfonos 21-26-94, 31-13-43 y 31-15-43.
- VIAJES AEROMAR EXPRESO, avenida José Antonio, 74, tel. 32-21-05.
- VIAJES ALHAMBRA, avenida de Calvo Sotelo, 5, teléfono 32-20-30.
- VIAJES AMERICAN EXPRESS, plaza de las Cortes, 2, teléfono 31-59-00.
- VIAJES A. T. E. S. A., avenida de José Antonio, 59, teléfono 31-11-05.
- VIAJES BAIXAS, avenida de José Antonio, 55, teléfono 21-29-71.
- VIAJES BAKUMAR, plaza de las Cortes, 3, tels. 21-04-83 y 21-46-68.
- VIAJES CAFRANGA, carrera de San Jerónimo, 35, teléfonos 31-73-39 y 21-81-05.
- VIAJES CANTABRIA, Puerta del Sol, 10, teléfono 22-94-29.
- VIAJES CIRASA, avenida de José Antonio, 32, teléfono 31-57-00.
- VIAJES COMPAÑÍAS HAMBURGUESAS, calle de Alcalá, 39, tel. 21-12-67.
- VIAJES CONDE, avenida de José Antonio, 60, tels. 22-15-69 y 31-91-04.
- VIAJES ELCANO, S. A., calle Mayor, 5, teléfono 31-49-04.
- VIAJES ESPAÑA MUNDIAL, avenida de José Antonio, 88 (edificio España), teléfono 31-45-38.
- VIAJES ESTÉLLEZ, calle de la Montera, 47.
- VIAJES GALICIA, S. L., calle de la Montera, 24, teléfonos 21-43-31 y 21-26-54.
- VIAJES IBERIA, S. A., avenida de José Antonio, 57, teléfono 22-82-57.

Ayuntamiento de Madrid

VIAJES IBERO ESCANDINAVA, calle de Jardines, 2, teléfono 31-31-14.
 VIAJES ICAB, avenida de José Antonio, 55, teléfono 21-93-08.
 VIAJES INTERNACIONAL EXPRESO, avenida de José Antonio, 55, teléfonos 21-29-71 y 32-00-10.
 VIAJES ITER, avenida de Calvo Sotelo, 31, teléfono 31-19-03.
 VIAJES LUGAR, S. L., calle de Serrano, 22, teléfono 25-29-09.
 VIAJES MADRID, plaza de las Cortes, 5, tels. 21-22-22 y 22-90-83.
 VIAJES MALLORCA, carrera de San Jerónimo, 31.
 VIAJES MARCO, calle de Alcalá, 54, teléfono 31-00-03.
 VIAJES MARSÁNS, S. A., carrera de San Jerónimo, 34, tels. 31-18-00 y 21-88-04.
 VIAJES MELIÁ, S. A., plaza del Callao, 3, tels. 31-10-00 y 32-15-42.
 VIAJES NORDA, carrera de San Jerónimo, 31, teléfonos 21-35-15 y 31-50-74.
 VIAJES PRADA, avenida de José Antonio, 70, teléfono 21-77-36.
 VIAJES RECORD, calle de Modesto Lafuente, 82, teléfonos 26-20-35 y 33-69-11.
 VIAJES S. A. E. PIER BUSSETI, avenida de José Antonio, 47, teléfonos 31-15-20 y 31-05-26.
 VIAJES SOMMARIVA, avenida de José Antonio, 34, teléfono 21-33-90.
 VIAJES TABER, calle de Ayala, 4, teléfono 35-00-33.
 VIAJES TURINTER, calle de la Princesa, 14, teléfono 23-93-22.
 VIAJES VIAMAR, S. A., avenida de José Antonio, 57, teléfono 22-82-57.
 VIAJES VILLALAR, calle de Villalar, 1, teléfono 25-83-29.
 VIAJES VINCIT, calle de Cedaceros, 8, teléfono 22-12-01.
 WAGONS-LITS COOK, calle de Alcalá, 23, teléfono 21-11-59.

LINEAS AEREAS

AEROLÍNEAS ARGENTINAS, calle del Prado, 29, teléfonos 21-82-20 y 22-85-57.
 AEROPOSTAL VENEZOLANA, calle de los Reyes, 18 (edificio España).
 AIR FRANCE, avenida de José Antonio, 68, teléfono 31-10-04.
 AVIACIÓN Y COMERCIO, calle de Alcalá, 42, teléfono 31-70-00.
 AVIANCA, plaza de las Cortes, 4, teléfono 22-46-45.
 BRITÁNICAS BEA, avenida de José Antonio, 68, teléfonos 22-82-09 y 21-10-60.
 COMPAÑÍA CUBANA DE AVIACIÓN, plaza de las Cortes, 4, tel. 22-46-45.
 ESCANDINAVAS SAS, avenida de José Antonio, 55, teléfono 21-10-02.
 FILIPINAS PAL, calle de Núñez de Balboa, 20, teléfonos 35-84-35 y 26-72-23.
 IBERIA, plaza de Cánovas del Castillo, 4, teléfono 21-82-30.
 ITALIANAS, carrera de San Jerónimo, 33, teléfono 21-09-14.
 K. L. M., avenida de José Antonio, 59, teléfono 31-82-04.
 LÍNEA AUXILIAR TRANSPORTE AÉREO, S. A., carrera de San Jerónimo, 40, teléfono 21-06-06.
 PAN AMERICAN WORLD AIRWAYS, edificio España, tel. 32-33-00.
 PANAIR DO BRASIL, plaza de las Cortes, 4, teléfono 22-46-45.

Ayuntamiento de Madrid

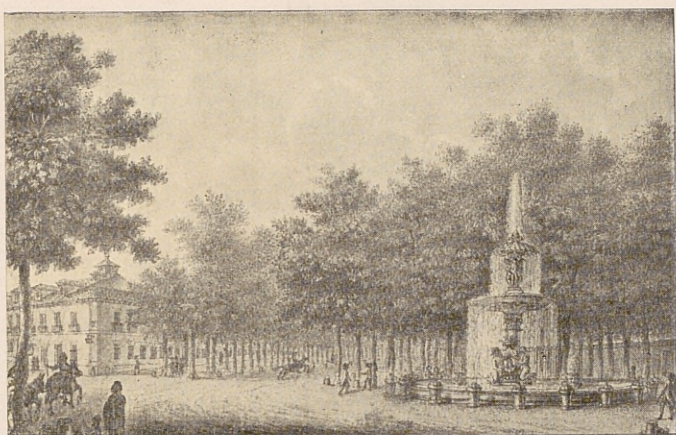

Gómez Navia.—FUENTE DE LA ALCACHOFA. Principios del siglo XIX.
(Museo Municipal.)

PORTUGUESAS TAP, avenida de José Antonio, 58, teléfono 22-52-38.

SABENA, avenida de José Antonio, 57, teléfono 21-87-96.

SWISSAIR, S. A., avenida de José Antonio, 68, teléfono 31-39-99.

T. W. A., avenida de José Antonio, 68, teléfono 31-83-05.

LINEAS MARITIMAS

ANTONIO CONDE E HIJOS, avenida de José Antonio, 60, tel. 21-28-12.

COMPAÑÍA TRASATLÁNTICA, avenida de Calvo Sotelo, 4, tels. 25-92-65
y 35-98-00.

COMPAÑÍA TRASMEDITERRÁNEA, calle de Alcalá, 53, teléfono 25-16-50.

ESTANISLAO DURÁN E HIJOS, plaza de las Cortes, 4, teléfono 22-46-45.

HIJOS DE M. CONDEMINAS, carrera de San Jerónimo, 31, tel. 32-04-00.

IBARRA Y COMPAÑÍA, avenida de José Antonio, 8, teléfono 22-13-12.

LÍNEAS MARÍTIMAS ITALIANAS, calle de Alcalá, 54, teléfono 22-45-54.

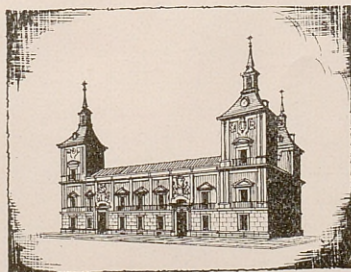

Ayuntamiento de Madrid

MADRID



● **EDIFICIOS ARTÍSTICOS
Y CULTURALES**

- 1.—**Archivo de la Villa.**
PLAZA MAYOR, 27.
- 2.—**Ayuntamiento, Casa de Cisneros, Hemeroteca Municipal y Casa de los Lujanes.**
PLAZA DE LA VILLA, 5.
- 3.—**Cortes Españolas.**
PLAZA DE LAS CORTES.
- 4.—**Ministerio de Asuntos Exteriores.**
PLAZA DE PROVINCIA, 1.
- 5.—**Observatorio Astronómico (Parque del Retiro).**
Entrada por la CALLE DE ALFONSO XII.
- 6.—**Palacio Real.**
PLAZA DE ORIENTE.
- 7.—**Palacio de F. E. T. y de las J. O. N. S. (antiguo Senado).**
PLAZA DE LA MARINA ESPAÑOLA.
- 8.—**Academia de la Historia.**
CALLE DEL LEÓN, 21.
- 9.—**Academia de Bellas Artes de San Fernando.**
CALLE DE ALCALÁ, 13.
- 10.—**Instituto de Investigaciones Científicas.**
CALLE DE SERRANO, 116.

✚ **IGLESIAS
DE VALOR ARTÍSTICO**

- A.—**Capilla del Obispo.**
PLAZA DEL MARQUÉS DE COMILLAS, 9.
- B.—**Convento de la Encarnación.**
PLAZA DE LA ENCARNACIÓN, 1.
- C.—**Ermita de la Virgen del Puerto.**
PASEO DE LA VIRGEN DEL PUERTO.
- D.—**San José.**
CALLE DE ALCALÁ, 41.
- E.—**Nuestra Señora de Montserrat.**
CALLE DE SAN BERNARDO, 79.
- F.—**Santa Bárbara.**
CALLE DE BÁRBARA DE BRAGANZA, 1.
- G.—**San Marcos.**
CALLE DE SAN LEONARDO, 10.
- H.—**Las Calatravas.**
CALLE DE ALCALÁ, 25.
- J.—**Oratorio del Caballero de Gracia.**
CALLE DEL CABALLERO DE GRACIA, 5.
- K.—**San Francisco el Grande.**
PLAZA DE SAN FRANCISCO.
- L.—**Basílica de Atocha y Panteón de Hombres Ilustres.**
AVENIDA DE LA CIUDAD DE BARCELONA, 1.
- M.—**Ntra. Sra. del Buen Consejo e iglesia de S. Pedro.**
PLAZA DEL NUNCIO.
- N.—**Santiago.**
PLAZA DE SANTIAGO.

■ **MUSEOS
Y BIBLIOTECAS**

- A.—**Museo Arqueológico y de América.**
CALLE DE SERRANO, 13.
- B.—**Biblioteca Nacional y Museo de Arte Moderno.**
PASEO DE CALVO SOTEL, 20.
- C.—**Museo Antropológico.**
PASEO DE LA INFANTA ISABEL, *esquina a la*
CALLE DE ALFONSO XII.
- D.—**Museo y Biblioteca Municipal.**
CALLE DE FUENCARRAL, 78.
- E.—**Museo de Artes Decorativas.**
CALLE DE MONTALBÁN, 12.
- F.—**Museo Naval.**
CALLE DE MONTALBÁN, 2.
- G.—**Museo del Prado (PINTURAS).**
PASEO DEL PRADO.
- H.—**Museo de Reproducciones Artísticas.**
CALLE DE ALFONSO XII, 28.
- I.—**Museo Romántico.**
CALLE DE SAN MATEO, 13.
- J.—**Museo Sorolla.**
PASEO DEL GENERAL MARTÍNEZ CAMPOS, 33.
- K.—**Museo del Ejército.**
CALLE DE MÉNDEZ NÚÑEZ, 1.
- L.—**Museo Cerralbo.**
CALLE DE VENTURA RODRÍGUEZ, 17.
- M.—**Museo de Ciencias Naturales.**
PASEO DE LA CASTELLANA, 84.
- O.—**Museo Lázaro Galdiano.**
CALLE DE SERRANO, 122.
- P.—**Museo-Capilla de Goya.**
PASEO DE SAN ANTONIO DE LA FLORIDA.



AYUNTAMIENTO DE MADRID :-:- COMISIÓN DE DEPORTES Y FESTEJOS

ARTES GRÁFICAS MUNICIPALES
Ayuntamiento de Madrid