



FN-3753

AYUNTAMIENTO DE MADRID
DELEGACION DE EDUCACION

B.4/5

PLAN
DE
CONSTRUCCIONES
ESCOLARES

1966 - 1967

NUEVAS ESCUELAS PARA 65.000 NIÑOS



ayuntamiento de Madrid

FM-3753

AYUNTAMIENTO DE MADRID
DELEGACION DE EDUCACION

PLAN
DE
CONSTRUCCIONES
ESCOLARES



MADRID

AÑO 1967

AYUNTAMIENTO DE MADRID
SECRETARÍA DE EDUCACIÓN

PLAN
de
CONSTRUCCIONES
ESCOLARES

Depósito legal: M. 13.857 - 1967.

Ayuntamiento de Madrid



R/102.499

Cuando en los comienzos del curso escolar 1966-1967 presentamos en breve síntesis los objetivos del Plan de Construcciones Escolares que el Ayuntamiento Pleno había aprobado en su sesión de 15 de julio de 1966, refiriéndonos concretamente a la construcción de 1.371 unidades en grupos que permitieran escolarizar 54.840 niños (objetivo del Plan), pudimos adelantar las siguientes previsiones:

a) Unidades creadas y puestas en funcionamiento en los comienzos del curso escolar 1966-67:

Grupos	7
Unidades	72
Puestos.....	2.880

b) Unidades en fase de construcción:

Grupos	24
Unidades	366
Puestos.....	14.640

c) Unidades en fase de proyecto:

Grupos	24
Unidades	338
Puestos.....	13.520



d) Unidades pendientes de programación para completar el Plan:

Unidades	595
Puestos.....	23.800

Es decir, que hace un año poco más del 50 por 100 de la tarea a realizar se había puesto en marcha. Las 595 unidades pendientes de proyecto constituían una incógnita, pues sobre ellas actuaba (y de manera muy notable) el problema de encontrar terrenos y los créditos necesarios para asegurar la financiación de tan ambicioso Plan.

Con verdadera satisfacción, al rendir cuentas de un año de actividad, en 1 de octubre de 1967 podemos ofrecer la siguiente situación:

a') Unidades creadas y puestas en funcionamiento en 30 de junio de 1967:

Grupos	15
Unidades	154
Puestos.....	6.160

b') Nuevas unidades que entran en funcionamiento en 1 de octubre de 1967:

Grupos	25
Unidades	265
Puestos.....	10.600

c') Unidades en fase de construcción y trámite de subasta:

Grupos	37
Unidades	676
Puestos.....	27.040

d') Unidades en fase de proyecto:

Grupos	30
Unidades	532
Puestos.....	21.280

En resumen, de los cuatro epígrafes que anteceden nos da:

Grupos	107
Unidades	1.627
Puestos.....	65.080

La elocuencia de estas cifras ahorraría todo comentario, pero sí ha de ser conveniente resumir el año de actividad con las siguientes puntualizaciones:

Primera. No solamente se ha puesto en marcha la totalidad del Plan, sino que ha sido superado en 256 unidades (1.371 a 1.627), o lo que es lo mismo, en 10.240 puestos escolares (54.840 a 65.080).

Segunda. Hace un año teníamos pendientes de proyecto grupos que para la total realización del Plan suponían 595 unidades o 23.800 puestos. Hoy, al iniciarse el curso escolar 1967-68, los Arquitectos tienen ya encargo de proyectos que garantizan con creces no sólo la realización del Plan primitivo, sino los nuevos supuestos a que hemos hecho referencia.

En el aspecto financiero, el que el Plan haya sido rebasado en cuanto a puestos escolares a crear no supone variaciones notables en los presupuestos trazados, pues ha jugado a nuestro favor el poder acceder, en gran número de casos, a la propiedad de terrenos en condiciones más favorables a las que inicialmente determinaron nuestros cálculos.

El coste de los grupos terminados y, asimismo, el de aquellos que se encuentran en construcción o en fase de proyecto, viene dado por las cifras siguientes:

— 40 grupos en funcionamiento (419 unidades):

	Pesetas
a) Terrenos	25.117.317
b) Obras	177.916.793
<i>Total</i>	<u>203.034.110</u>

— 67 grupos en construcción y proyecto (1.208 unidades):

	Pesetas
a) Terrenos	86.608.905
b) Obras	605.000.000
<i>Total</i>	<u>691.608.905</u>

El Ministerio de Educación y Ciencia, con cargo a sus consignaciones, aporta 587.187.594 pesetas, cubriendo el Ayuntamiento el importe de los terrenos y el 25 por 100 de las obras. Naturalmente, sin esta valiosísima ayuda del Ministerio, que no se ha limitado a la aportación económica, sino a la asistencia personal y técnica de los elementos rectores de la Dirección General de Enseñanza Primaria en el seno de la Comisión Mixta de Construcciones Escolares, este ambicioso Plan no hubiera podido llevarse a efecto.

La información gráfica que sigue, referida principalmente a los grupos cuya inauguración oficial coin-

cide con la apertura del curso escolar 1967-68, constituirá para el lector el exponente más valioso de que hemos pasado del terreno de los proyectos al de auténticas realizaciones, prodigando en la entrañable geografía urbana de un Madrid que crece más y más esas instalaciones escolares en las que los niños de hoy serán los cultos madrileños del mañana.

MIGUEL DE LA ROCA (Manuel Conde)

Prólogo

Unidades escolares 2

Edificio escolares 40

Presupuesto: 493.302,30

Revisado

Don Luis Vázquez de Castro

Impreso en Madrid

José María Paredes y Cía.

Este es el primer de los documentos que se han
hallado en el archivo municipal de Madrid
y que se refieren a la historia de la ciudad.
El documento es un folio de papel
que contiene una lista de nombres
y de fechas. Los nombres son los de
los señores de la villa de Madrid
y las fechas son las de los
reinos de Castilla y de Aragón.

El documento es un folio de papel
que contiene una lista de nombres
y de fechas. Los nombres son los de
los señores de la villa de Madrid
y las fechas son las de los
reinos de Castilla y de Aragón.

El documento es un folio de papel
que contiene una lista de nombres
y de fechas. Los nombres son los de
los señores de la villa de Madrid
y las fechas son las de los
reinos de Castilla y de Aragón.

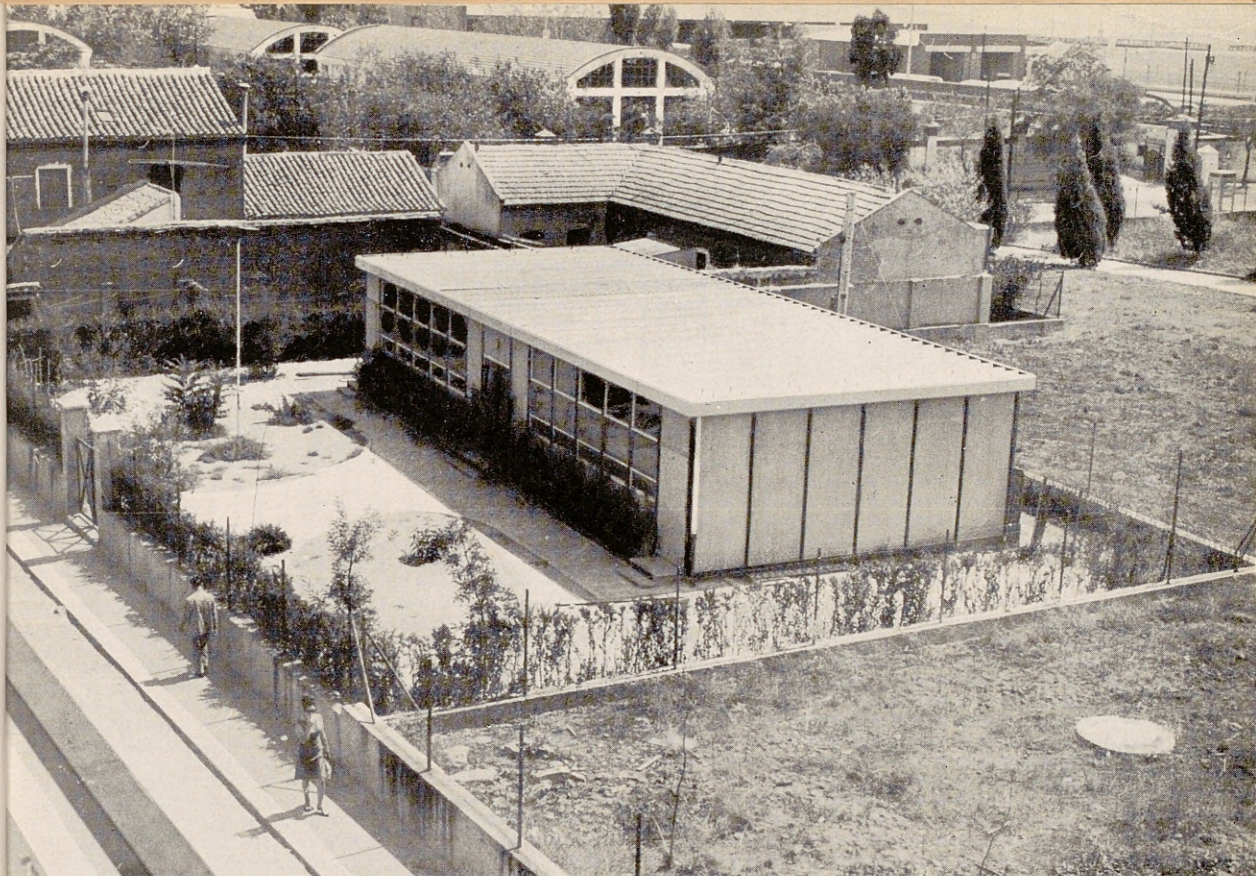

MIGUEL DE LA ROCA (Manuel Conde)

(Prefabricado)

Unidades escolares	2
Puestos escolares	80

Presupuesto: 499.362,33.

Arquitecto:

Don Luis Vázquez de Castro.

Empresa constructora:

José María Permanyer Catalá.

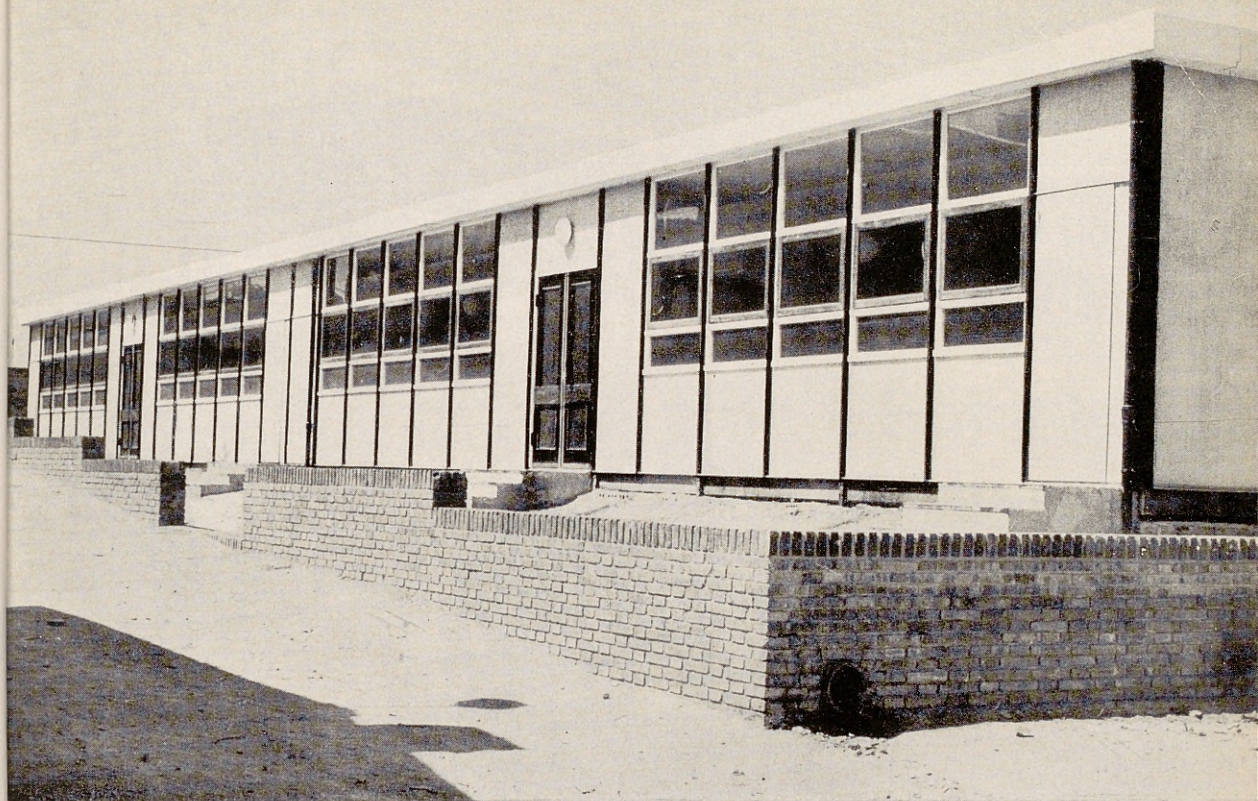

CASILDA DE BUSTOS

(Prefabricado)

Unidades escolares	4
Puestos escolares	160

Presupuesto: 1.399.767,75.

Arquitecto:

Don Vicente Baztán Pérez.

Empresa constructora:

José María Permanyer Catalá.



CASA DE STUDIOS

Plano

Unidad escolar
Localidades

Proyecto de 1914

Arquitecto

Don Vicente Gasset y Gual

Don Vicente Gasset y Gual

Don Vicente Gasset y Gual



ENTREVIAS "H"

Unidades escolares	17
Puestos escolares	680

Presupuesto: 7.492.512,85.

Arquitecto:

Don Alvaro Díaz Moreno.

Empresa constructora:

Cooperativa de Construcciones El Pozo.

ENTREVISTA N.º

17. ...
18. ...

19. ...

20. ...

21. ...

22. ...

23. ...

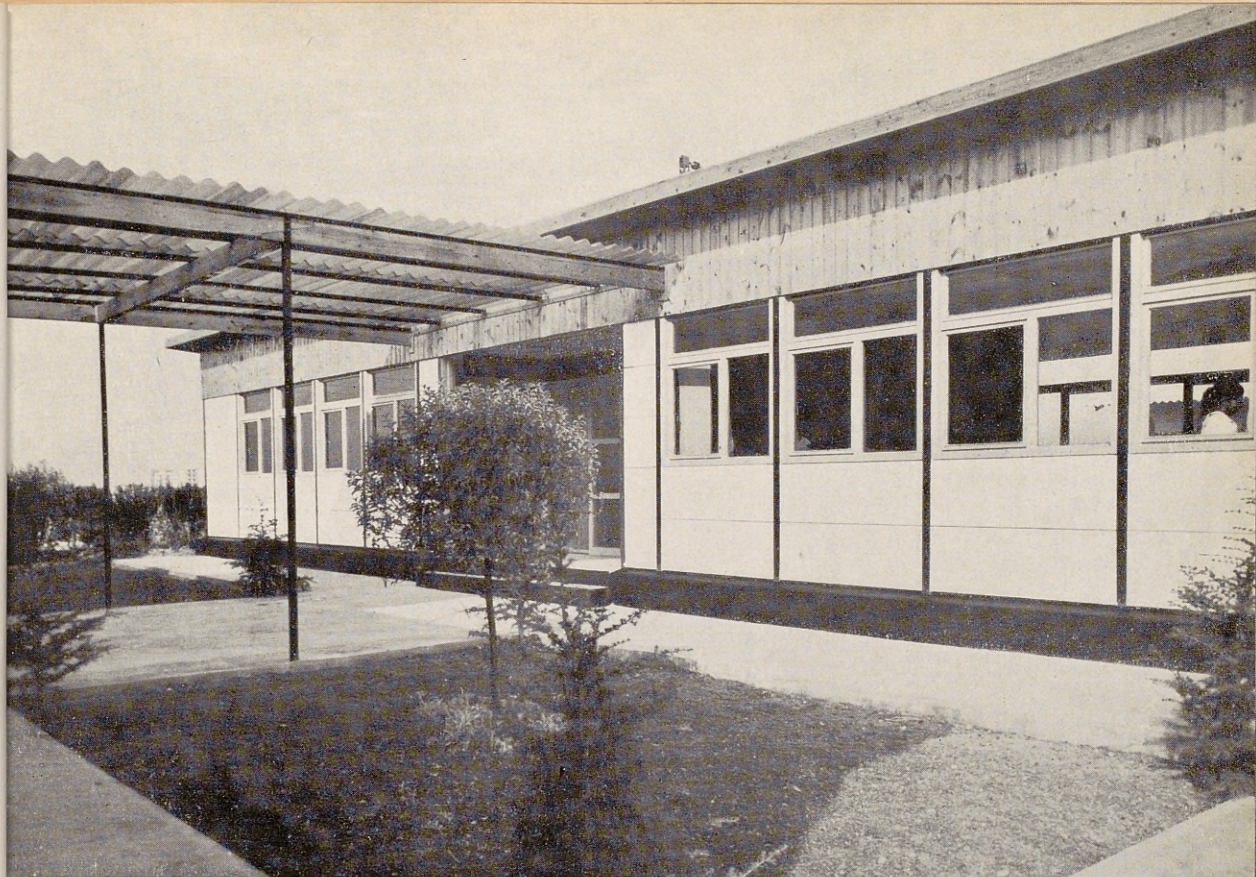

BARRIO DE LA ALEGRÍA

(Prefabricado)

Unidades escolares	4
Puestos escolares	160

Presupuesto: 1.246.499,59.

Arquitecto:

Don Juan Velasco Viejo.

Empresa constructora:

Durisol (S. A. E.).

BARRIO DE LA ALFONSA

Barrio de la Alfonsa

Unidad censal
Parcelas censales

Parcelas censales y sus datos

Parcelas

Don Juan Vázquez Vela

Don Juan Vázquez Vela

Don Juan Vázquez Vela



ALTO DEL ARENAL

(Prefabricado)

Unidades escolares	4
Puestos escolares	160

Presupuesto: 1.360.071,90.

Arquitecto:

Don Juan Velasco Viejo.

Empresa constructora:

Comelsa.



ALTO DEL ARENAL

(Continúa)

El terreno que ocupa el Alto del Arenal, situado en el barrio de San Juan de los Rios, tiene una extensión de 1.500 metros cuadrados, y está rodeado por el muro de la muralla de la ciudad.

En el año 1900, el Ayuntamiento de Madrid adquirió este terreno para destinarlo a un parque público.

Don Juan Velasco Nieto, entonces alcalde, proyectó la creación de un parque en este lugar, y para ello se levantó un muro de mampostería que rodea el terreno.

En el año 1901, se comenzó la construcción del parque, y en el año 1902, se inauguró.

Con el tiempo, el parque ha ido creciendo, y hoy en día ocupa una gran parte del barrio de San Juan de los Rios.



BARRIO DEL AEROPUERTO

(Prefabricado)

Unidades escolares	4
Puestos escolares	160

Presupuesto: 1.110.542,60.

Arquitecto:

Don Juan Velasco Viejo.

Empresa constructora:

Peninsular de Construcciones e Inversiones.

BARRIO DEL AEROPUERTO

(Barrio nuevo)

Unidades edificadas 1
Unidades edificadas 180

Población 110.000

Alcalde:

Don Juan Velasco Vela

Regencia municipal

Comandante de Construcción e Inversión

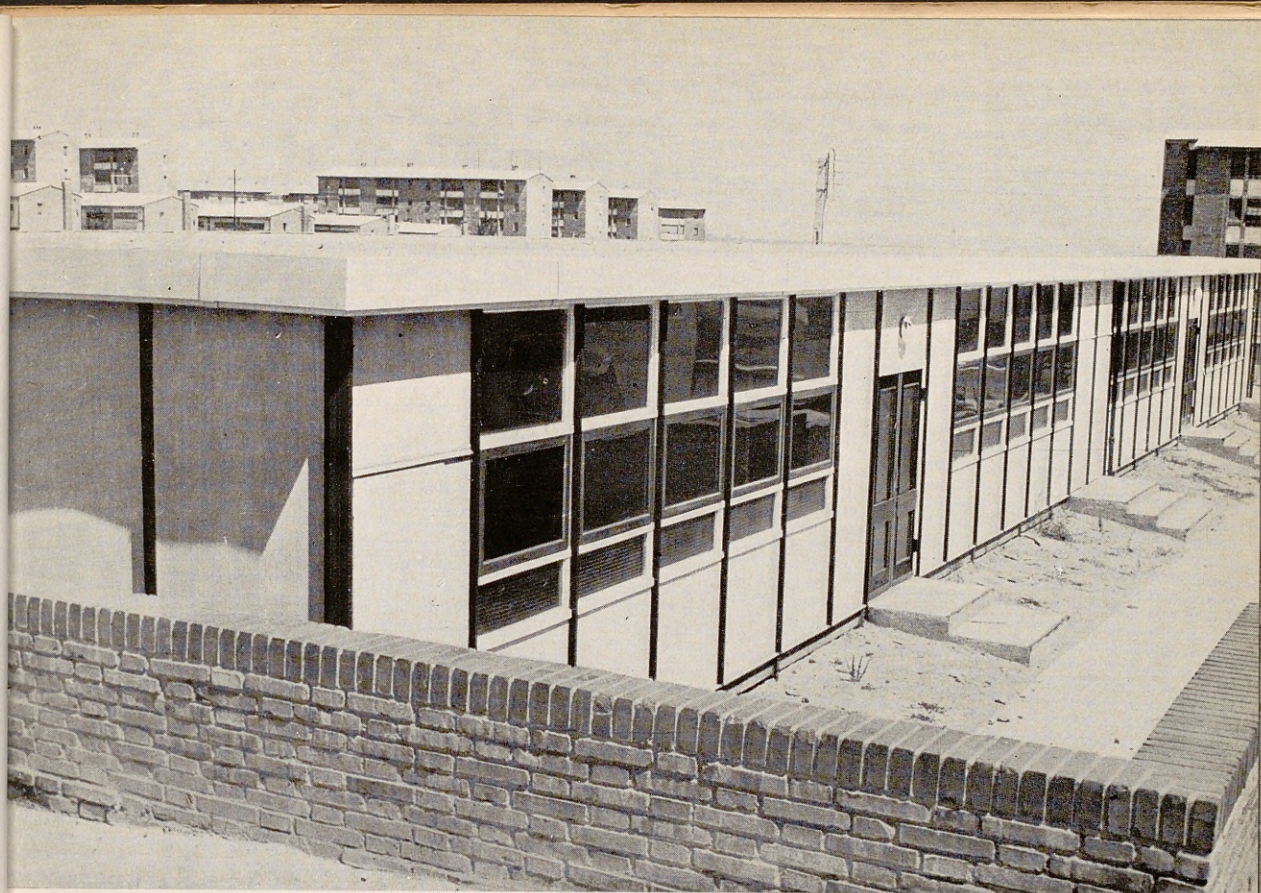

MANOTERAS

(Prefabricado)

Unidades escolares	4
Puestos escolares	160

Presupuesto: 1.552.902,50.

Arquitecto:

Don Juan Velasco Viejo.

Empresa constructora:

José María Permanyer Catalá.

MANOTERAS

MANOTERAS

MANOTERAS

MANOTERAS

MANOTERAS

MANOTERAS

MANOTERAS

MANOTERAS

MANOTERAS



ORCASITAS "B"

(Prefabricado)

Unidades escolares	8
Puestos escolares	320

Presupuesto: 6.342.973,42.

Arquitecto:

Don Fernando Bellas Montenegro.

Empresa constructora:

Santiago Aparicio (S. A.).

ORCASITAS - 2°

Presidencia

Unidad económica

Unidad económica

Presidencia

Unidad

Don Fernando de Montenegro

Unidad económica

Unidad económica

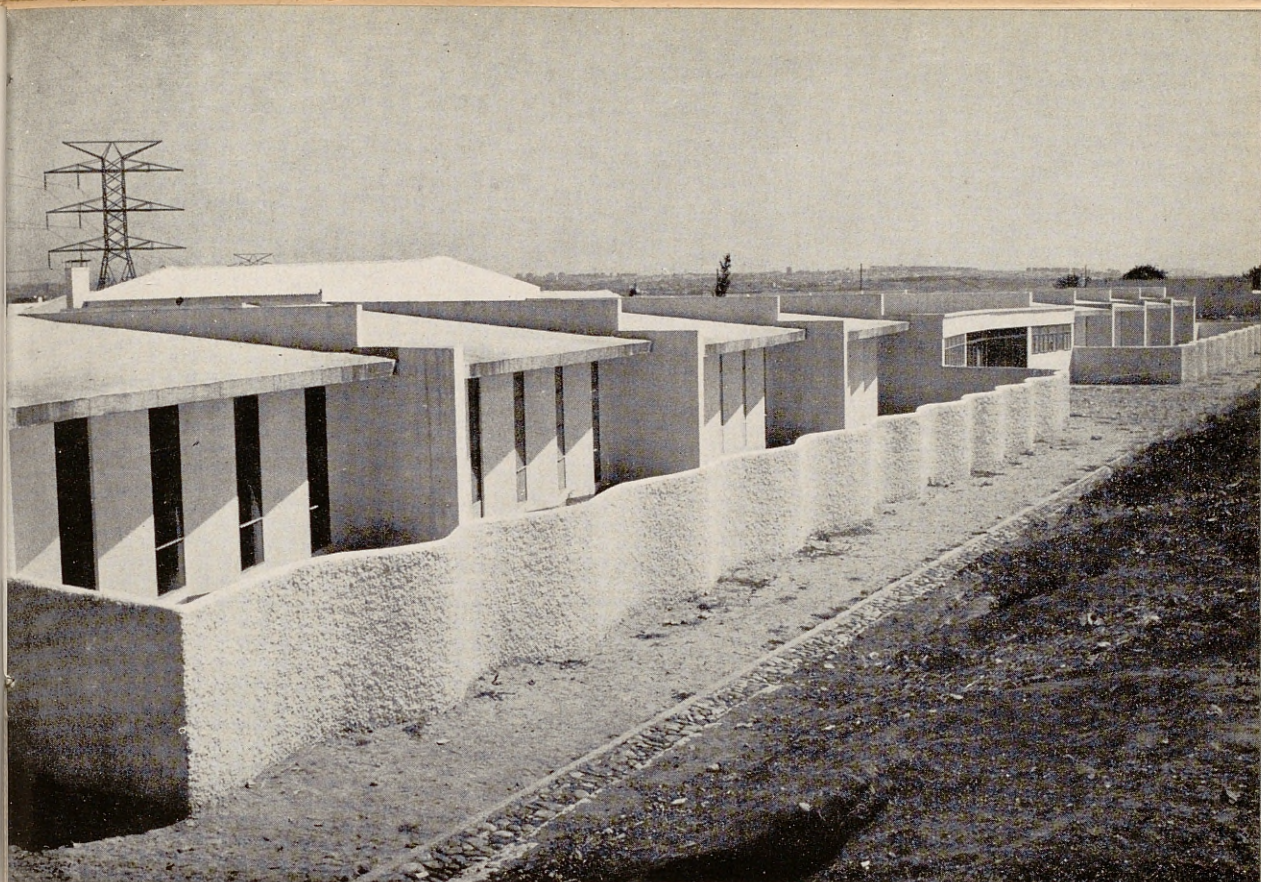

ORCASITAS "E"

Unidades escolares	16
Puestos escolares	640

Presupuesto: 7.192.264,74.

Arquitecto:

Don Ramón Aníbal Álvarez.

Empresa constructora:

José Molinos Bravo.

OROCABITAS T.

UNIVERSIDAD DE MADRID
FACULTAD DE CIENCIAS

DEPARTAMENTO DE FÍSICA

LABORATORIO

DE FÍSICA EXPERIMENTAL

DEPARTAMENTO DE FÍSICA

DEPARTAMENTO DE FÍSICA



PALOMERAS BAJAS

(Prefabricado)

Unidades escolares	18
Puestos escolares	720

Presupuesto: 8.953.946,15.

Arquitecto:

Don Luis Vázquez de Castro.

Empresa constructora:

Vías y Construcciones (S. A.).

PALOMERAS BALAS

Plancha 10

Unidad de medida: metros

Unidad de medida: metros

Presupuesto: 1.000.000

Alcaldes:

Don Luis Vázquez de Castro

Don Juan Vázquez de Castro

Don Juan Vázquez de Castro

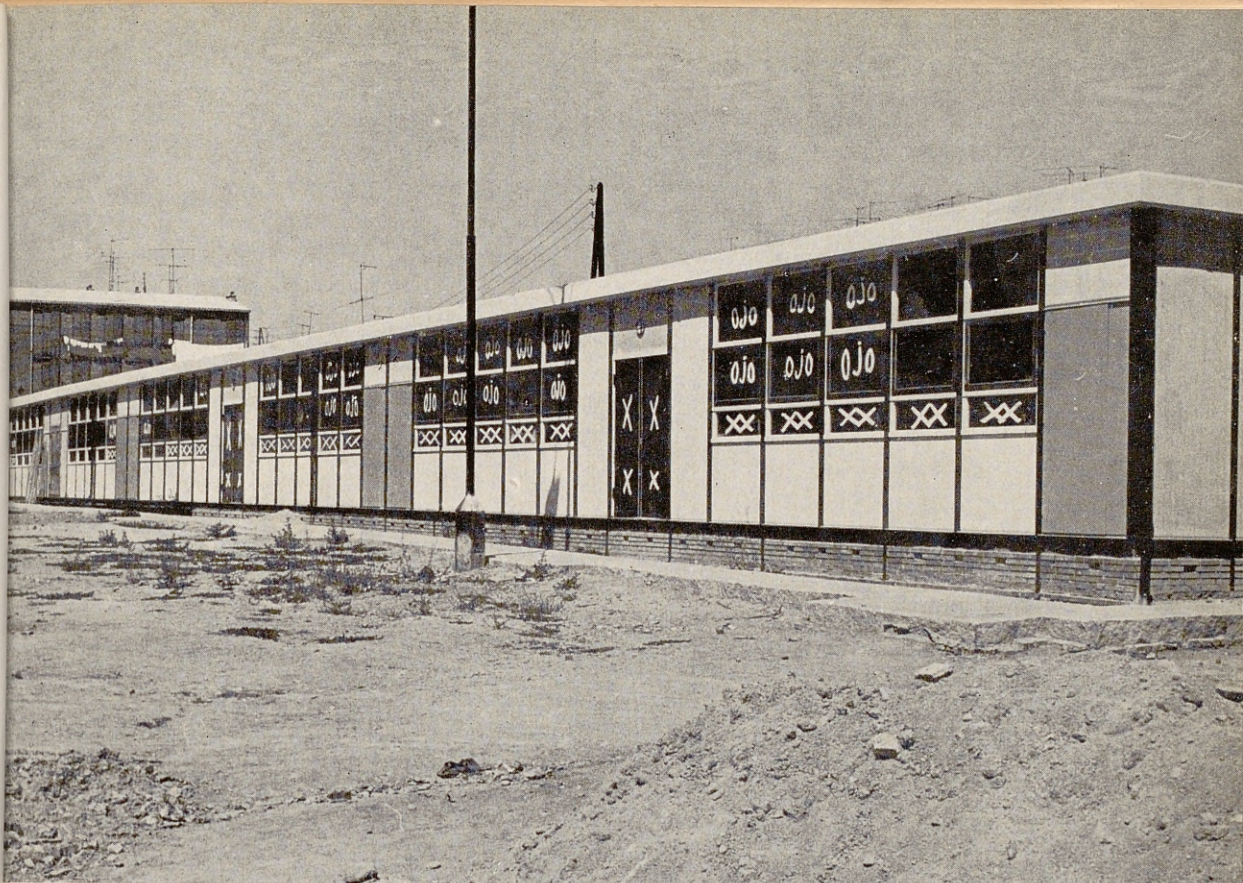

EXPERIMENTALES (Barrio del Progreso)

(Prefabricado)

Unidades escolares	6
Puestos escolares	240

Presupuesto: 2.145.621,33.

Arquitecto:

Don Vicente Baztán Pérez.

Empresa constructora:

José María Permanyer Catalá.

EXPERIMENTALES (Banco del Páramo)

Primeros

2

Unidad económica

240

Puntos de vista

Primeros 1.12.12

Primeros

Don Vicente Ballester

Primeros

Don Juan Perdomo

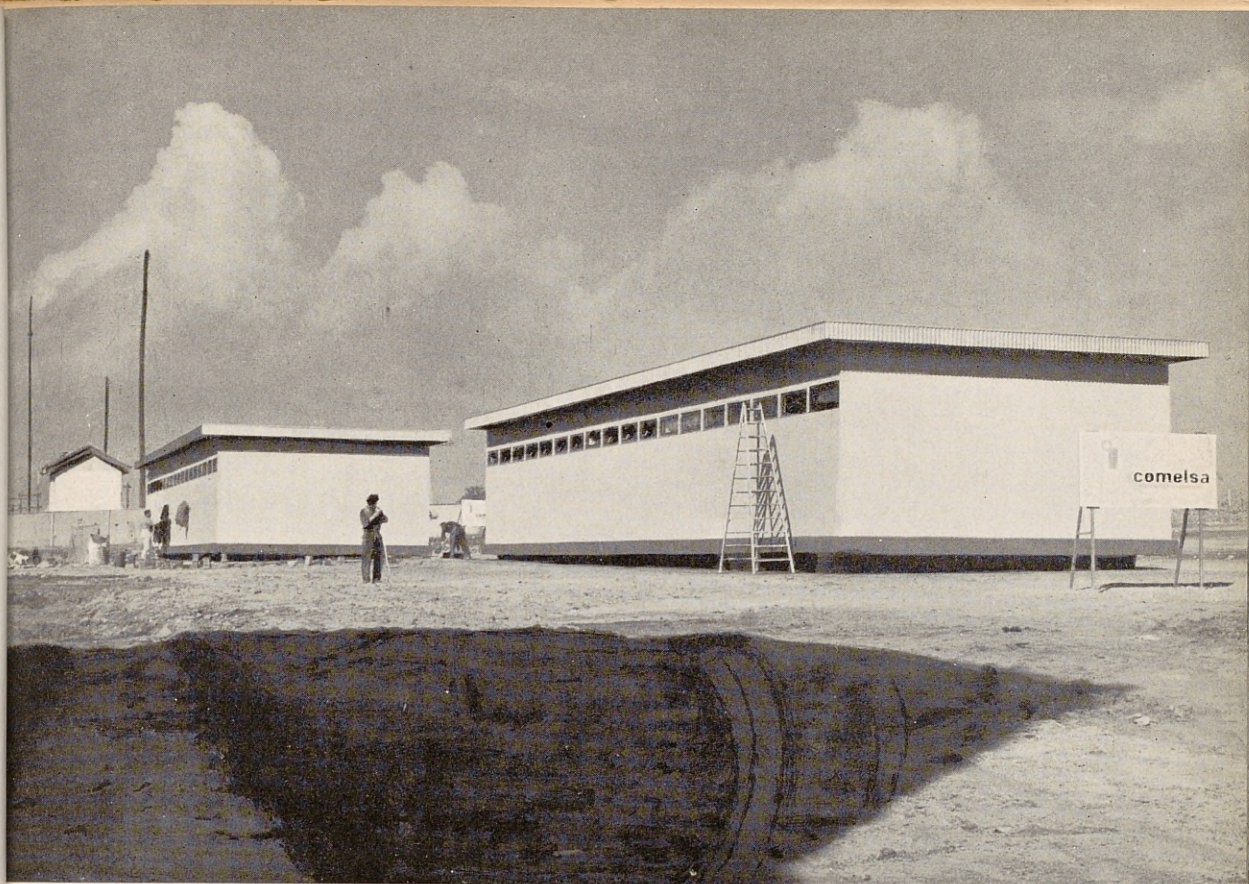

BARRIO DE LAS CARCAVAS

(Prefabricado)

Unidades escolares	2
Puestos escolares	80

Presupuesto: 749.011,97.

Arquitecto:

Don Juan Velasco Viejo.

Empresa constructora:

Comelsa.



ORCASITAS "C"

Unidades escolares	20
Puestos escolares	800

Presupuesto: 8.247.588,31.

Arquitecto:

Don Luis Vázquez de Castro.

Empresa constructora:

José Molinos Bravo.



ORCASITAS - C

Unidos seculares
Pueblo seculares

Primeros: 2-247-885-21

Don Luis Vázquez de Castro

Enviado condecorado
José Melinos Bivvo



CIUDAD DE LOS ANGELES

Unidades escolares	20
Puestos escolares	800

Presupuesto: 9.266.546,76.

Arquitecto:

Don Juan Velasco Viejo.

Empresa constructora:

Construcciones y Estudios Toison (S. A.).





MANOTERAS 2-A

Unidades escolares	20
Puestos escolares	800

Presupuesto: 8.825.068,70.

Arquitecto:

Don Luis Vázquez de Castro.

Empresa constructora:

Francisco Carrasco Plaza.

MANOTERAB 2-A

Unidad económica
Presión económica

Presión económica

Don Luis Vázquez de Castro

Presión económica



ENTREVIAS "C"

Unidades escolares	18
Puestos escolares	720

Presupuesto: 7.974.926,58.

Arquitecto:

Don Manuel Ambrós Escanellas.

Empresa constructora:

Construcciones y Estudios Toisón (S. A.).



SAN FERNANDO (Canillas)

Unidades escolares 18

Puestos escolares 720

Presupuesto: 6.581.552,37.

Arquitecto:

Don Ramón Aníbal Alvarez.

Empresa constructora:

Gonzalo Barba (S. L.).

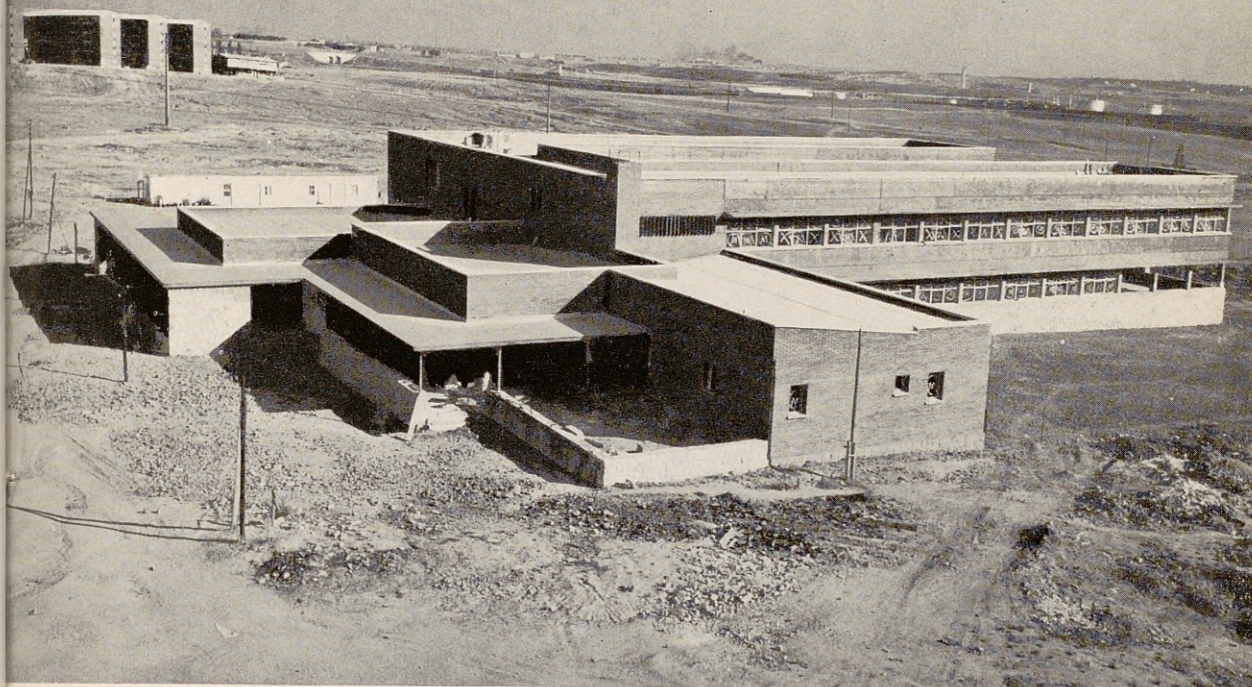

MANOTERAS 2-B

Unidades escolares	16
Puestos escolares	640

Presupuesto: 7.980.857,93.

Arquitecto:

Don Manuel Ambrós Escanellas.

Empresa constructora:

Construcciones y Estudios Toison (S. A.).



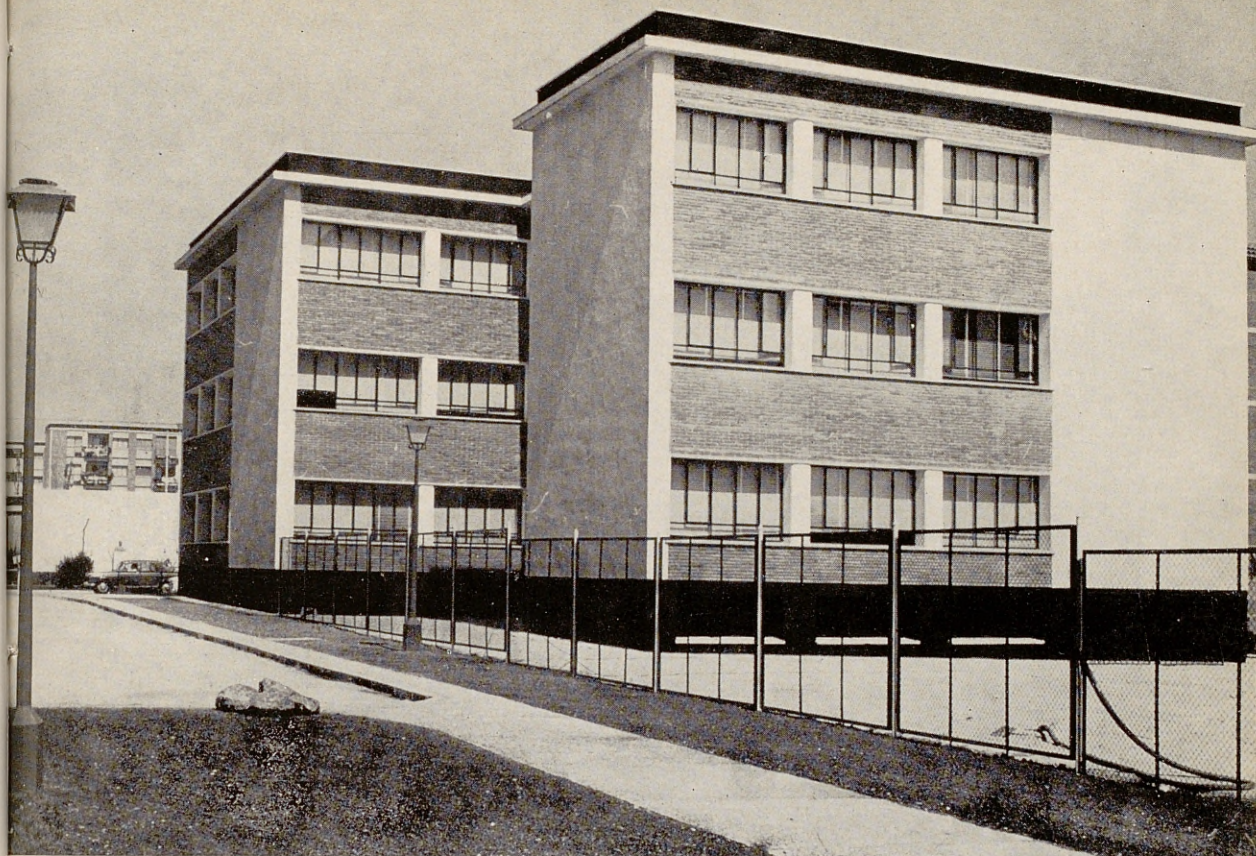

CARABANCHEL, POLIGONO C

COLONIA CASILDA DE BUSTOS

Unidades escolares 12

Puestos escolares 480

Presupuesto: 6.063.880,42.

Arquitecto:

Don Emilio Carnicero.

Adquirido a la Cooperativa Jesús Divino Obrero.

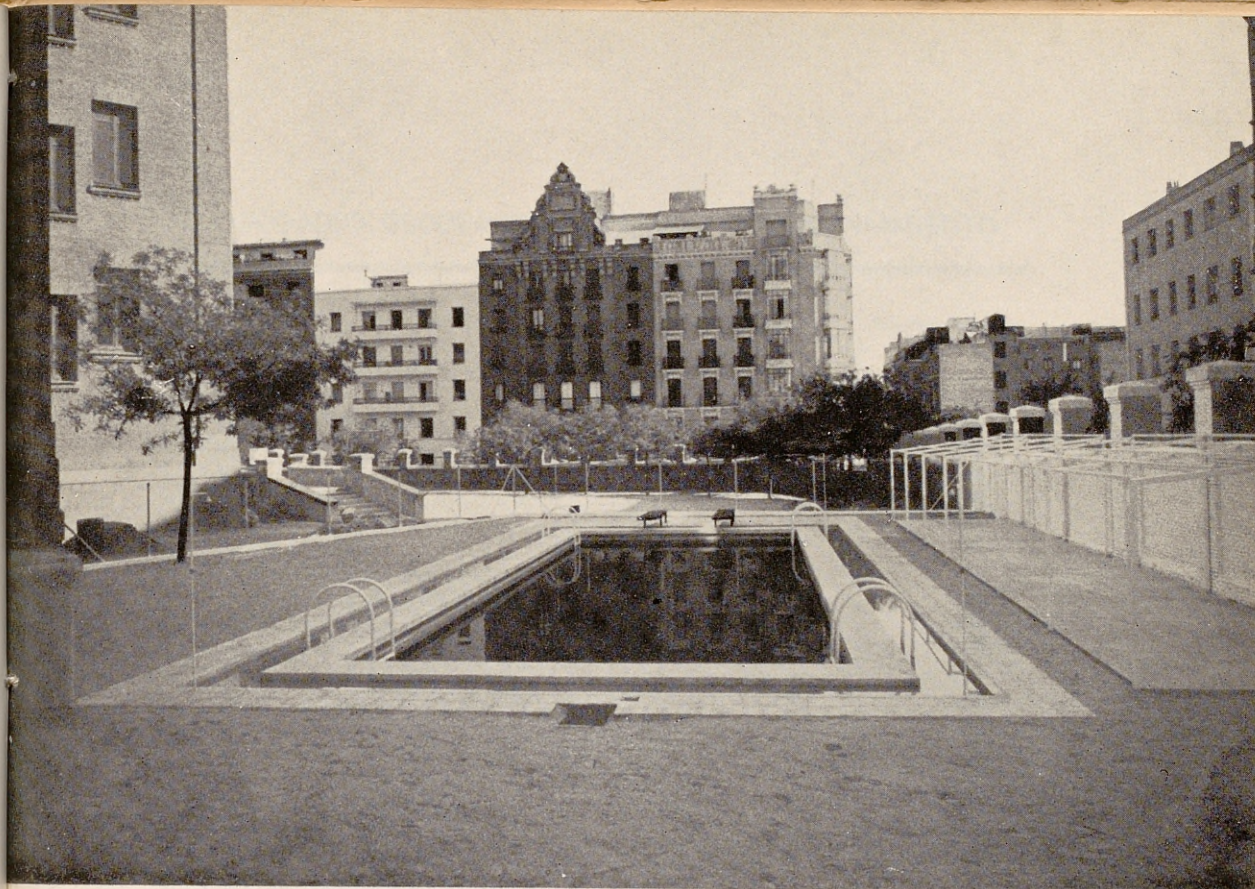

MENENDEZ PELAYO

(Piscina)

Presupuesto: 977.397,85.

Arquitecto:

Don Ramón Aníbal Álvarez.

Empresa constructora:

Gonzalo Barba (S. L.).

I) UNIDADES ESCOLARES PUESTAS EN FUNCIONAMIENTO

GRUPOS	Unidades	Puestos escolares
1. Conde de Arruga	12	480
2. Jesús Rubio	24	960
3. Barrio del Pilar	24	960
4. Cerro Bermejo	3	120
5. Miguel de la Roca	2	80
6. Palomeras Bajas	5	200
7. Agrupación Mixta Canillejas	2	80
8. Patronato Juan José Alonso	7	280
9. Casilda de Bustos	4	160
10. Entrevías "H"	17	680
11. Barrio de la Alegría	4	160
12. Alto del Arenal	4	160
13. Barrio del Aeropuerto	4	160
14. Barrio de las Cárcabas	2	80
15. Manoteras (prefabricado)	4	160
16. Orcasitas (prefabricado)	8	320
17. Orcasitas "E"	16	640
18. Palomeras (prefabricado)	18	720
19. Entrevías "D"	16	640
20. Experimentales (prefabricado)	6	240
21. San José (Vallecas)	11	440
22. Colonia Fin de Semana (prefabricado)	4	160
23. Barrio de las Cárcavas (ampliación)	2	80
24. Orcasitas "C"	20	800
25. Ciudad de los Angeles	20	800
26. Agustín de Foxá (ampliación)	8	320
27. Manoteras 2-A	20	800
28. San Cristóbal (Fuencarral)	16	640
29. Entrevías "C"	18	720
30. Elipa "B"	20	800
31. Francisco de Luis (Moratalaz)	24	960
32. San Fernando (Canillas)	18	720
33. Manoteras 2-B	16	640
34. Gregorio Marañón (ampliación)	4	160
35. Rubén Darío (ampliación)	2	80
36. República de Venezuela (ampliación)	10	400
37. Carabanchel, polígono C, c/A	12	480
38. Altamira (prefabricado)	4	160
39. Pozo del Huevo (prefabricado)	4	160
40. La Celsa (prefabricado)	4	160
	419	16.760

**II) UNIDADES ESCOLARES EN CONSTRUCCION
Y EN TRAMITE DE SUBASTA**

GRUPOS	Arquitectos	Unidades	Puestos escolares
41. Caño Roto (Carabanchel)	Iñiguez	55	2.200
42. Barrio de la Concepción	Bellas	34	1.360
43. Aluche E-1	V. Viejo	20	800
44. Federico Rubio	Martínez Caro	16	640
45. Vallecas (cocheras)	Bellas	16	640
46. Avenida de Oporto (experimentales)	J. Ruiz	26	1.040
47. Ruiz Giménez (ampliación)	Baztán	6	240
48. Aluche E-4	Oriol	12	480
49. Aluche E-8	Baztán	36	1.440
50. Pilar 1	V. Castro	20	800
51. Pilar 2	V. Castro	20	800
52. Canillas, Parcela 3	Cubillo	16	640
53. Lope de Vega	J. Ruiz	6	240
54. Peña Grande	V. Castro	32	1.280
55. Nuevo Batán	Baztán	12	480
56. Alto del Arenal	V. Viejo	22	880
57. Divino Maestro (ampliación)	V. Viejo	12	480
58. Jacinto Benavente (ampliación)	Baztán	9	360
59. Zumalacárregui (ampliación)	Baztán	4	160
60. Menéndez Pelayo (ampliación)	Baztán	4	160
61. Marqués de Portugalete	Aníbal Alvarez	40	1.600
62. Aluche E-5 (educación especial)	Vidaurre	16	640
63. Aluche E-6	V. Viejo	32	1.280
64. Pan Bendito	V. Castro	20	800
65. Manoteras 2-C	Ambrós	20	800
66. Dehesa Boyal	J. Ruiz	32	1.280
67. Escuelas de Aguirre	V. Castro	32	1.280
68. República del Paraguay (ampliación)	Romany	4	160
69. República del Brasil (ampliación)	Baztán	12	480
70. Alberto Alcocer (ampliación)	García Benito	7	280
71. Santa Marta de Babío (ampliación)	García Benito	7	280
72. San Eugenio y San Isidro (amp.)	Baztán	6	240
73. San Cristóbal de los Angeles (Renfe)	J. Ruiz	20	800
74. Campamento	Martínez Caro	16	640
75. Prodevisa (calle del Guabairo)	V. Viejo	16	640
76. Plaza de Rufino Novalbos	J. Ruiz	16	640
77. Concepción Arenal (ampliación)	Baztán	2	80
		676	27.040

III) UNIDADES ESCOLARES EN FASE DE PROYECTO

GRUPOS	Arquitectos	Unidades	Puestos escolares
78. Vicálvaro	Herrero	20	800
79. Escuelas Bosque (ampliación)	Oñoro	8	320
80. Perú (ampliación)	Oñoro	8	320
81. Bilbao	Labiano	32	1.280
82. San Blas F-1	Picardo	20	800
83. San Blas F-2	Picardo	20	800
84. San Blas G-1	Gutiérrez Soto...	18	720
85. San Blas G-2	Gutiérrez Soto...	18	720
86. San Blas 6 (educación especial) ..	Bellas	16	640
87. Carabanchel C-1	Labiano	16	640
88. Carabanchel C-2	Labiano	16	640
89. Valdezarza	Martínez Caro...	32	1.280
90. Elipa (O. S. H.)	Labiano	16	640
91. Pajar de Albarrán	Bellas	16	640
92. Pinar del Rey	Baselga	24	960
93. Fuencasa	Baselga	24	960
94. Polígono Chimenea	Bellas	24	960
95. Alto de Palomeras	Martínez Caro...	24	960
96. Tetuán (antigua plaza de toros)	Baztán	12	480
97. Carabanchel "C" (Cooperativa de Jesús Divino Obrero)	Carnicero	24	960
98. Vosa (Parque Aluche)		12	480
99. Barrio de Moratalaz, II-1	Fdez. del Amo...	16	640
100. Barrio de Moratalaz, II-2	Fdez. del Amo...	16	640
101. Barrio de Moratalaz, II-3	Fdez. del Amo...	16	640
102. Barrio de Moratalaz, II-4	Fdez. del Amo...	16	640
103. Barrio de Moratalaz, III-1	G. ^a Ormaechea...	16	640
104. Barrio de Moratalaz, III-2	G. ^a Ormaechea...	16	640
105. Barrio de Moratalaz, VI	Picardo	16	640
106. Valeriano Torres	Baztán	12	480
107. Puerto del Milagro	Velasco	8	320
		532	21.280

R E S U M E N

G R U P O S		Unidades	Puestos escolares
Epígrafe I	40	419	16.760
Epígrafe II	37	676	27.040
Epígrafe III	30	532	21.280
<i>Totales</i>	107	1.627	65.080

Madrid, octubre de 1967.

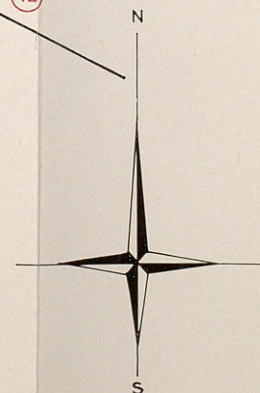

IMPRESO EN LA OFICINA DE ESTAMPACION DE LA AYUNTAMIENTO DE MADRID
EN EL AÑO DE 1900

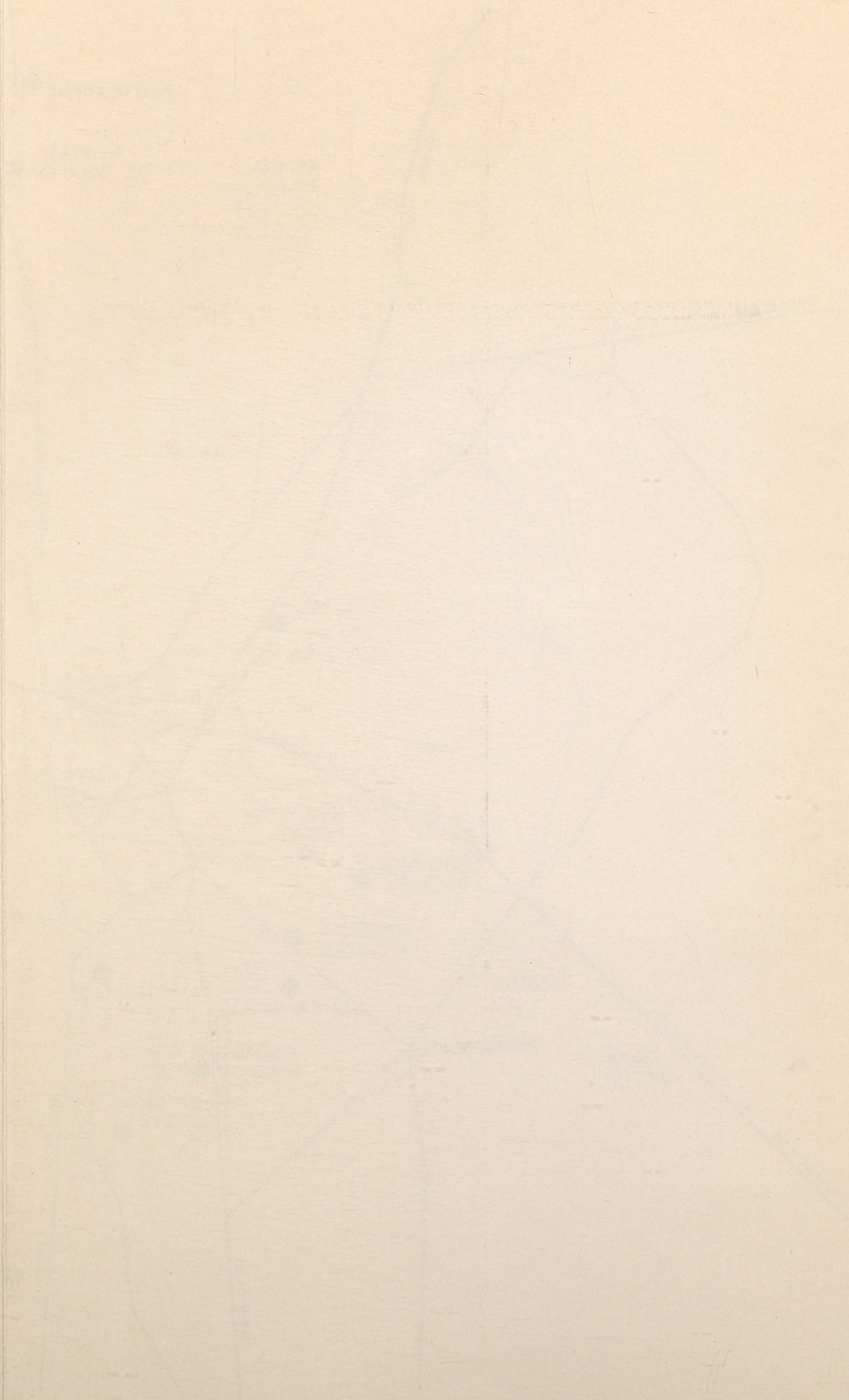



ARTES GRÁFICAS MUNICIPALES

Ayuntamiento de Madrid