



AYUNTAMIENTO DE MADRID
DELEGACION DE EDUCACION

FM/1451



PLAN DE CONSTRUCCIONES ESCOLARES AL COMIENZO DEL CURSO 1970-1971

Ayuntamiento de Madrid

Ayuntamiento de Madrid

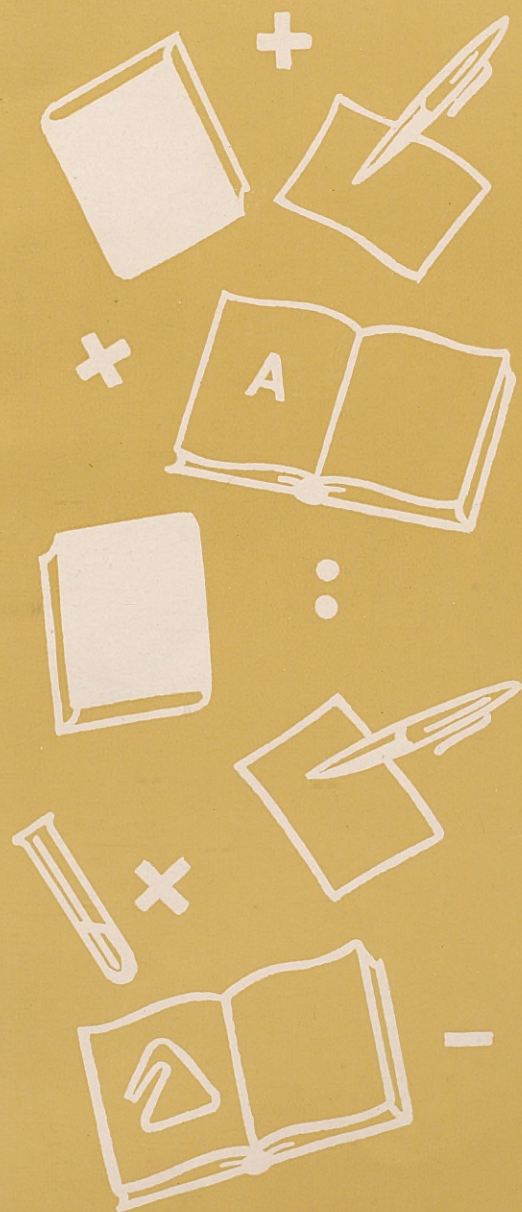

AYUNTAMIENTO DE MADRID
DELEGACION DE EDUCACION

PLAN
DE CONSTRUCCIONES ESCOLARES
AL
COMIENZO DEL CURSO 1970-1971

MADRID, OCTUBRE DE 1970



Ayuntamiento de Madrid



PLAN DE CONSTRUCCIONES ESCOLARES AL COMIENZO DEL CURSO 1970-1971

Al iniciarse el Curso Escolar 1970-1971, siguiendo la tradicional costumbre, la Delegación de los Servicios de Educación del Ayuntamiento de Madrid considera obligado rendir, al menos en forma sintetizada, un pequeño informe sobre la situación y desarrollo del Plan de Construcciones Escolares que conjuntamente realizan el Ministerio de Educación y Ciencia y el Ayuntamiento de la capital de España.

Este Plan —fijado inicialmente para un cuatrienio— tuvo su origen en el presupuesto extraordinario aprobado por el Pleno de la Corporación en julio de 1966. Sucesivos acuerdos ampliaron los objetivos iniciales y la prevista creación de 42.000 puestos escolares pasó a 65.080 como objetivo programado en 1968, 107.440 que constituían la meta en las previsiones del pasado año 1969 y 116.640 en que se cifran los puestos escolares que nos proponemos alcanzar dentro de los 183 expedientes —nuevos colegios y ampliaciones— sobre los que se centra nuestra preocupación en la actualidad.

La situación de esos 183 expedientes es la que se cita en los gráficos siguientes:

Ayuntamiento de Madrid

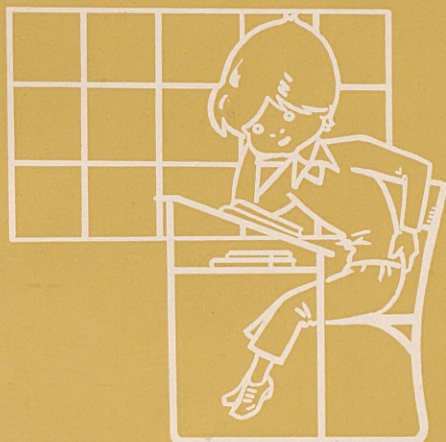

I) UNIDADES ESCOLARES PUESTAS EN FUNCIONAMIENTO EN CURSOS ANTERIORES

COLEGIOS	Unidades	Puestos escolares
1. Conde de Arruga	12	480
2. Jesús Rubio	24	960
3. Barrio del Pilar, Luis de Góngora	24	960
4. Cerro Bermejo	3	120
5. Miguel de la Roca	2	80
6. Palomeras Bajas (prefabricado)	5	200
7. Agrupación Mixta de Canillejas	2	80
8. Patronato Juan José Alonso	7	280
9. Casilda de Bustos	4	160
10. Entrevías "H", Padre Mariana	17	680
11. Barrio de la Alegría	4	160
12. Alto del Arenal	4	160
13. Barrio del Aeropuerto	4	160
14. Cárcavas	2	80
15. Manoteras (prefabricado)	4	160
16. Orcasitas (prefabricado), Puerto Rico	8	320
17. Orcasitas "E", Velázquez	16	640
18. Palomeras (prefabricado), Virgen de Guadalupe.	18	720
19. Entrevías "D", Francisco Ruano	16	640
20. Experimentales (prefabricado)	6	240
21. San José (Vallecas), Javier de Miguel	11	440
22. Colonia Fin de Semana (prefabricado)	4	160
23. Cárcavas (ampliación)	2	80
24. Orcasitas "C", Virgen de Covadonga	20	800
25. Ciudad de los Angeles, Ciudad de Barcelona.	20	800
26. Agustín de Foxá (ampliación)	8	320
27. Manoteras "2-A", Josefa Segovia	20	800
28. San Cristóbal (Fuencarral), María Guerrero ...	16	640
29. Entrevías "C", José María de Pereda	18	720



Ayuntamiento de Madrid



COLEGIOS	Unidades	Puestos escolares
30. Elipa "B", San Juan Bosco	20	800
31. Francisco de Luis (Moratalaz)	24	960
32. San Fernando (Canillas)	18	720
33. Manoteras "2-B", Virgen de Loreto	16	640
34. Gregorio Marañón (ampliación)	4	160
35. Rubén Darío (ampliación)	2	80
36. República de Venezuela (ampliación)	10	400
37. Carabanchel (polígono C, c/A), Luz del Valle.	12	480
38. Altamira (prefabricado)	4	160
39. Pozo del Huevo (prefabricado)	4	160
40. La Celsa (prefabricado)	4	160
41. Real Armada (Moratalaz)	24	960
42. Nuestra Señora de la Concepción	36	1.440
43. Cuba (Aluche E-1)	20	800
44. Federico Rubio	16	640
45. Honduras (Vallecas)	16	640
46. Ecuador (experimentales)	26	1.040
47. Ruiz Jiménez (ampliación)	6	240
48. Parque Aluche	12	480
49. Costa Rica (Aluche E-8)	36	1.440
50. Luis de Góngora (Pilar 1)	20	800
51. Guatemala (Pilar 2)	20	800
52. Nicaragua (Canillas)	16	640
53. Rosales (Villaverde)	8	320
54. Gómez de la Serna (ampliación)	4	160
55. Bolivia (Nuevo Batán)	12	480
56. Llano Castellano (ampliación)	3	120
57. Divino Maestro (ampliación)	12	480
58. Jacinto Benavente (ampliación)	9	360
59. Zumalacárregui (ampliación)	4	160
60. Menéndez Pelayo (ampliación)	4	160
61. Méjico, Marqués de Portugalete	40	1.600

Ayuntamiento de Madrid



COLEGIOS		Unidades	Puestos escolares
62.	Vicálvaro (plaza)	4	160
63.	Vicálvaro (camino de las Moreras)	3	120
64.	Concepción Arenal (ampliación)	2	80
65.	San Eugenio y San Isidro (ampliación)	6	240
66.	Alberto Alcocer (ampliación)	7	280
67.	Santa Marta de Babío (ampliación)	7	280
68.	Paraguay (ampliación)	4	160
69.	Brasil (ampliación)	12	480
70.	Los Cármenes (Carabanchel)	55	2.200
71.	Lope de Vega (ampliación)	6	240
72.	Apolo XI (Peña Grande)	32	1.280
73.	Sagunto (San Cristóbal, Renfe)	20	800
74.	Gran Capitán (Campamento)	16	640
75.	Haití (Prodevisa, calle del Guabairo)	16	640
76.	Isaac Peral (Puerta Bonita)	16	640
77.	Santo Domingo (Alto del Arenal)	22	880
78.	Hernán Cortés (Aluche E-6)	32	1.280
79.	Eduardo Callejo (Pan Bendito)	20	800
80.	Méndez Núñez (Manoteras 2-C)	20	800
81.	Navas de Tolosa (Dehesa Boyal)	32	1.280
82.	Martínez de la Riva (Palomeras)	6	240
83.	Maris Stella (Orcasitas)	16	640
84.	Juan Sebastián Elcano (Chimenea)	24	960
85.	U. V. A. (Vallecas)	4	160
86.	Pilar (prefabricado)	8	320
87.	Numancia (Hormigueras)	16	640
88.	Hermanos Pinzón (Portazgo)	24	960
89.	Conde de Romanones (ampliación)	4	160
90.	Ezequiel Peñalver (Barajas)	6	240
91.	Casilda de Bustos (ampliación)	6	240
Total del epígrafe I		1.209	48.360

Ayuntamiento de Madrid

II) UNIDADES ESCOLARES QUE ENTRARÁN
EN FUNCIONAMIENTO
(Curso escolar 1970-1971)



COLEGIOS	Arquitecto	Unidades	Puestos escolares
92. Ponce de León (educación especial).	Vidaurre	16	640
93. Lepanto (Ciudad de los Poetas) ...	C. de Miguel ...	32	1.280
94. Alamedillas	Oñoro	4	160
95. Ciudad los Angeles	Velasco	32	1.280
96. Escuelas de Aguirre	V. de Castro ...	32	1.280
97. Canillas (educación especial)	Chinarro	16	640
98. Cooperativa Carabanchel	Carnicero	24	960
99. Vosa (Parque Aluche)	Empresa	12	480
100. Vicálvaro	H. Palacios	24	960
101. Divino Maestro	Velasco	12	480
102. Vesubio	Roldán	16	640
103. Bilbao	Labiano-Velasco	32	1.280
104. San Blas F-1	Picardo	20	800
105. San Blas F-2	Picardo	20	800
106. Moratalaz, B II-1	Fdez. del Amo.	16	640
107. Moratalaz, B II-4	Fdez. del Amo.	16	640
108. San Blas (educación especial) ...	Bellas	16	640
109. Carabanchel C-2	Labiano	16	640
110. República Dominicana	Ruiz	8	320
111. Depósito de Aguas (Allariz)	Velasco	24	960
112. Pinar del Rey	Baselgas	24	960
113. Alto de Palomeras	Martínez Caro...	24	960
114. Puerto del Milagro	Velasco	20	800
115. Elipa (O. S. H.)	Labiano	16	640
116. Cerro del Hoyo	Velasco	16	640
117. Virgen de Guadalupe (ampliación).	V. de Castro ...	18	720
118. Cid Campeador	Labiano-Velasco	16	640
119. Felipe II (ampliación)	Esteve	18	720

Ayuntamiento de Madrid

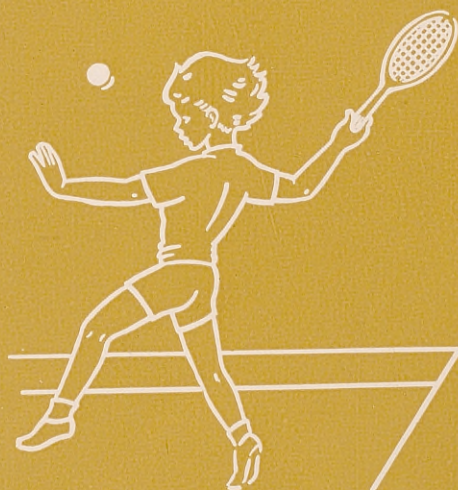

COLEGIOS	Arquitecto	Unidades	Puestos escolares
120. Aluche 6-A (Cicusa)	Baztán	20	800
121. Oroquieta-Villaverde	Roldán	32	1.280
122. Moratalaz, E II-3	Fernández	16	640
123. Velázquez (ampliación)	Aníbal Alvarez...	4	160
124. San Ignacio I	Ruiz	16	640
125. San Ignacio II	Ruiz	16	640
126. Balmes (ampliación)	Roldán	14	560
127. Oxígeno (Villaverde)	Roldán	12	480
<i>Total del epígrafe II</i>		670	26.800

Ayuntamiento de Madrid



III) UNIDADES ESCOLARES EN FASE DE PROYECTO: EMPLAZAMIENTO Y TERRENOS YA DETERMINADOS

COLEGIOS	Arquitecto	Unidades	Puestos escolares
128. Perú (ampliación)	Oñoro	8	320
129. San Blas 5-1	Gutiérrez Soto...	18	720
130. San Blas G-2	Gutiérrez Soto...	18	720
131. Valdezarza	Martínez Caro...	32	1.280
132. Fuencasa (educación especial)	Baztán	24	960
133. Moratalaz, B II-2	G. ^a Ormaechea.	20	800
134. Moratalaz, B VI	Picardo	20	800
135. Valeriano Torres	Baztán	36	1.440
136. Barrio de San Lorenzo	V. de Castro ...	24	960
137. Almendrales	Corrales	20	800
138. Palmípedo	Roldán	24	960
139. Alejandro Rodríguez	Martínez Caro...	24	960
140. Francos Rodríguez (polígono F) ...	Martínez Caro...	16	640
141. Aeropuerto (Roiz)	Vidaurre	12	480
142. Palomeras Sudeste I	V. de Castro ...	32	1.280
143. Palomeras Sudeste II	Velasco	32	1.280
144. Chile (ampliación)	O. S. H.	16	640
145. San Ignacio III	Ruiz	16	640
146. Pilar III	Bellas	32	1.280
147. Santa Margarita	Bellas	16	640
148. Joaquín Costa (ampliación)	Povedano	48	1.920
149. Rep. del Salvador (ampliación) ...	Roldán	12	480
150. Zumalacárregui (ampliación)	Baztán	8	320
151. Virgen de Africa (ampliación)	Roldán	4	160
152. Pilar (periodistas)	Velasco	32	1.280
153. San Ildefonso (Tres Cantos)	Roldán	20	800
154. Paloma (Tres Cantos)	Roldán	20	800
155. Vicálvaro (Ministerio de Educación y Ciencia)	Vallejo de la F.	20	800

Ayuntamiento de Madrid



COLEGIOS	Arquitecto	Unidades	Puestos escolares
156. Barajas (Bareco)	Velasco	18	720
157. San Fermín I	Baztán	20	800
158. Cabañas de Palomeras	V. de Castro ...	8	320
159. Calle del Radio (Carabanchel)	Martínez Caro...	16	640
160. San Carlos de Villaverde (prefabricado)	Roldán	8	320
161. Colonia Virgen de Begoña	Martínez Caro...	16	640
162. Conde de Orgaz	M. de E. y C.	24	960
163. Santamarca (norte)	Roldán	16	640
164. Entrevías Viejo	Povedano	8	320
165. Miguel de Unamuno (ampliación) ...	Roldán	6	240
166. Menéndez Pelayo (ampliación)	Roldán	3	120
167. Capitán Cortés (ampliación)	Baztán	4	160
168. Pío XII (ampliación)	Villarroy	4	160
169. Juan Ramón Jiménez (ampliación).	Roldán	2	80
170. Pífar IV	V. de Castro ...	24	960
171. Pilar V	Ministerio	32	1.280
172. Escuelas Bosque (ampliación)	Oñoro	8	320
173. Arturo Soria	Ministerio	32	1.280
174. Moratalaz (instalaciones deportivas).	Bellas	32	1.280
175. Peña Grande	V. de Castro ...	32	1.280
176. Vía Poblados. Villar	Velasco	16	640
177. Pico del Pañuelo	Velasco	24	960
178. Avenida de Abrantes (Carabanchel).	Canosa	16	640
179. Pilar de Zaragoza	Povedano	12	480
180. Estados Unidos	Roldán	8	320
181. San Fermín II	Baztán	12	480
182. Pilar VI	Martínez Caro...	16	640
183. Vicálvaro (prefabricado)	Vidaurre	16	640
Total del epígrafe III		1.037	41.480

Ayuntamiento de Madrid

**RESUMEN DE LOS 183 EXPEDIENTES (O COLEGIOS)
A QUE AFECTA EL PLAN**

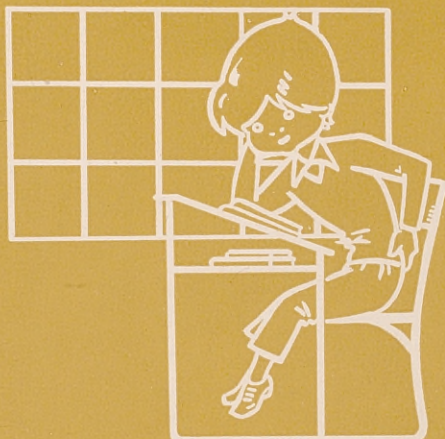

	Unidades	Puestos escolares
I) Unidades escolares puestas en funcionamiento en cursos anteriores (números 1 a 91)	1.209	48.360
II) Unidades escolares que entrarán en funcionamiento (curso escolar 1970-1971) (números 92 a 127)	670	26.800
III) Unidades escolares en fase de proyecto: emplazamientos y terrenos ya determinados (números 128 a 183)	1.037	41.480
<i>Totales</i>	2.916	116.640





La nueva Ley de Educación, aprobada por las Cortes Españolas en 28 de julio último, supuso una obligada revisión de las normas sobre construcciones escolares, pues el concepto de educación general y básica —que sustituye a la antigua primaria— determinó, por parte del Ministerio, la Circular de fecha 20 de mayo de 1970 que contenía, con carácter provisional, normas para la redacción de futuros proyectos y adaptación en lo posible de aquellos que se encontraban en fase de redacción. La Comisión Mixta de Construcciones Escolares tomó inmediatos acuerdos y en ese conjunto de 56 expedientes, a que se refiere el epígrafe III, se ofrecerán los primeros colegios cuya estructura se acomoda a las nuevas directrices que ha de tener esta educación general y básica.

Una vez más nos complacemos en testimoniar nuestra gratitud al Ministerio de Educación y Ciencia, que a través de su Dirección General de Enseñanza Primaria, Inspección, Oficinas Técnicas y de Construcciones Escolares ha hecho posible que el grave problema de la escolarización de los niños madrileños esté en vías de solución.

Madrid, 15 de octubre de 1970.

Ayuntamiento de Madrid

Ayuntamiento de Madrid



Ayuntamiento de Madrid

Ayuntamiento de Madrid

Depósito legal: M. 18.921 - 1970.

ARTES GRAFICAS MUNICIPALES

Ayuntamiento de Madrid