

FM-3025



Ayuntamiento de Madrid

AYUNTAMIENTO DE MADRID



CURSOS DE DEPORTES PARA ESCOLARES

EN LAS

INSTALACIONES DEPORTIVAS MUNICIPALES

II CURSO DE PROMOCION DEPORTIVA ESCOLAR
XXII CURSILLO DE EDUCACION FISICA Y NATACION

AÑO 1974



Ayuntamiento de Madrid

II

CURSO

DE

PROMOCION DEPORTIVA

Realizado con la colaboración de la
Junta Provincial de Educación Física
de Madrid.



Ayuntamiento de Madrid

INSTALACIONES, PROFESORADO Y ESPECIALIDADES DEPORTIVAS PRACTICADAS

CARABANCHEL

Profesor Jefe, D. Juan M. Alonso Alvarez.

Otros Profesores: D.^a Socorro Machota.

D.^a Cleopatra Borondo.

Deportes practicados

Baloncesto - Balonmano - Gimnasia - Voleibol

CONCEPCION

Profesor Jefe, D. Francisco Bemet Viso.

Profesora, D.^a Blanca Casanova.

Deportes practicados

Atletismo - Baloncesto - Balonmano - Gimnasia -
Voleibol

DEHESA DE LA VILLA

Profesor Jefe, D. Vicente Arturo Fravor.

Deportes practicados

Baloncesto - Balonmano - Gimnasia - Voleibol

MORATALAZ

Profesor Jefe, D. Rafael Hernández Cotter.

Deportes practicados

Atletismo - Baloncesto - Balonmano - Gimnasia -
Voleibol

FRANCOS RODRIGUEZ

Profesor Jefe, D. Fernando Cabrejas Lino.

Deportes practicados

Baloncesto - Balonmano - Gimnasia

SAN BLAS

Profesor Jefe, D. Anastasio Hernández Martín.

Deportes practicados

Baloncesto - Balonmano - Gimnasia

El profesorado relacionado anteriormente pertenece a la Junta Provincial de Educación Física y Deportes de Madrid

RESUMEN ESTADISTICO DE PARTICIPANTES

INSTALACION	COLEGIO NACIONAL	NUMERO DE ALUMNOS			INSTALACION	COLEGIO NACIONAL	NUMERO DE ALUMNOS		
		Niños	Niñas	TOTAL			Niños	Niñas	TOTAL
CARABANCHEL ...	Luz del Valle	200	240	440	FRANCOS Ro- DRÍGUEZ ...	Isabel la Católica	27	340	367
	República Dominicana	80	»	80		Europa	40	»	40
	Atenas	70	»	70		Federico Rubio	240	»	240
	Cid Campeador	480	160	640		Andrés Manjón	»	100	100
CONCEPCIÓN ...	Nuestra Señora de la Concep- ción	»	320	320	MORATALAZ ...	Real Armada	160	160	320
	Méjico	40	40	80		Padre Victoria	»	160	160
	Carlos V	120	160	280		Menéndez Pidal	320	»	320
	Fátima	160	»	160		Palacio Valdés	»	480	480
	Conde Romanones	160	120	280		Héroes C. y F.	200	200	400
	María Inmaculada	»	160	160		Nuestra Señora de Moratalaz. Regimiento Inmemorial	157	178	335
DEHESA DE LA VILLA	Ories	136	»	136	SAN BLAS ...	Regimiento Inmemorial	500	400	900
	Andrés Manjón	200	»	200		U. V. A. de Canillejas	69	»	69
	Escuelas Bosque	»	120	120		Panamá	1.200	»	1.200
	Víctor Pradera	600	»	600		República de Chile	180	175	355
	República de Guatemala	200	200	400		Santa Marta	550	600	1.150
	TOTALES	2.446	1.520	3.966		Pío XII	50	25	75
						TOTALES	3.693	2.818	6.511

TOTAL GENERAL DEL CURSO

Niños, 6.139

Niñas, 4.338

Total, 10.477



Ayuntamiento de Madrid

XXII
CURSILLO MUNICIPAL
DE
EDUCACION FISICA
Y
NATACION

RESUMEN DE ESTAS ACTIVIDADES

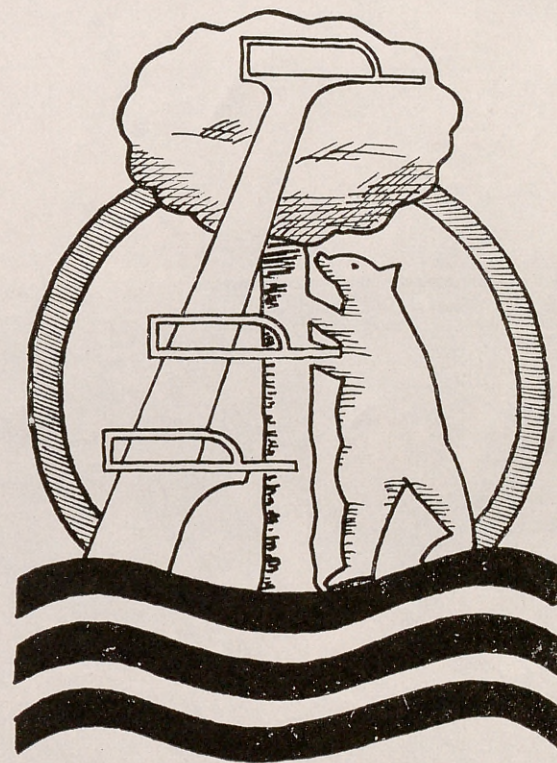

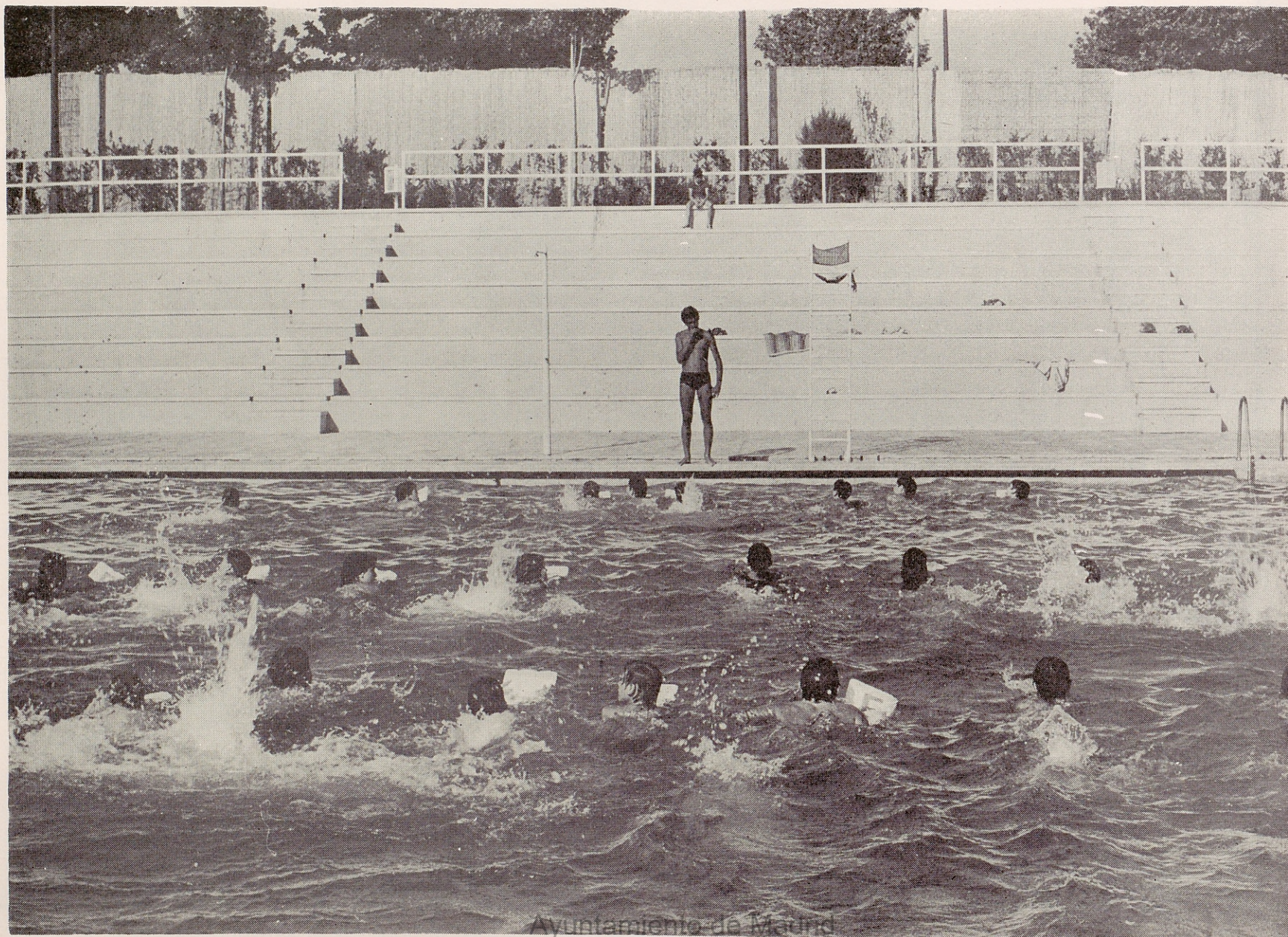

Ayuntamiento de Madrid

Prof

Aux

Cola

Ciud

ESCUELA DEL PARQUE DEPORTIVO MUNICIPAL DE CARABANCHEL

Situación: AVENIDA DEL GENERAL FANJUL, SIN NÚMERO - MADRID-24 (SUBURBANO ALUCHE)

Iniciación: Año 1969

PROFESORADO

Profesor Jefe, José Manuel Cerezal.

Profesores: Gimnasia, Cleopatra Borondo; Natación, Rosa María Gómez de Zamora; Socorrismo, José L. Trapero; Ballet acuático, Margarita Prieto.

Auxiliares: Francisco Javier Alvarez, Sotero Hernanz, Félix Pérez, Rafael Solís, Rosa María Camarero, María Jesús Cardenete, Juana García, Julia Hernández, Beatriz Prieto, Isabel Represa y Francico Manuel Navarro.

Colaboradores: Adoración del P. Gutiérrez, Estrella Palliza, Josefa Rodríguez, Nuria María García y Teresa Rodríguez.

COLEGIOS CON MAYOR ASISTENCIA DE ALUMNOS

Ciudad de los Angeles, Cuba, Diego Velázquez, Hermanos Pinzón, San Ignacio de Loyola, Eduardo Callejo, Barrio del Progreso, Costa Rica, Virgen de Belén, Cervantes, Parque Aluche y San Juan de la Cruz.

R E S U M E N

Profesores, 5; Auxiliares, 10; Colaboradores, 6. Total, 21.

Colegios registrados, 168.

Asistencia de alumnos: niños, 1.782; niñas, 1.562. Total, 3.344.

Ayuntamiento de Madrid

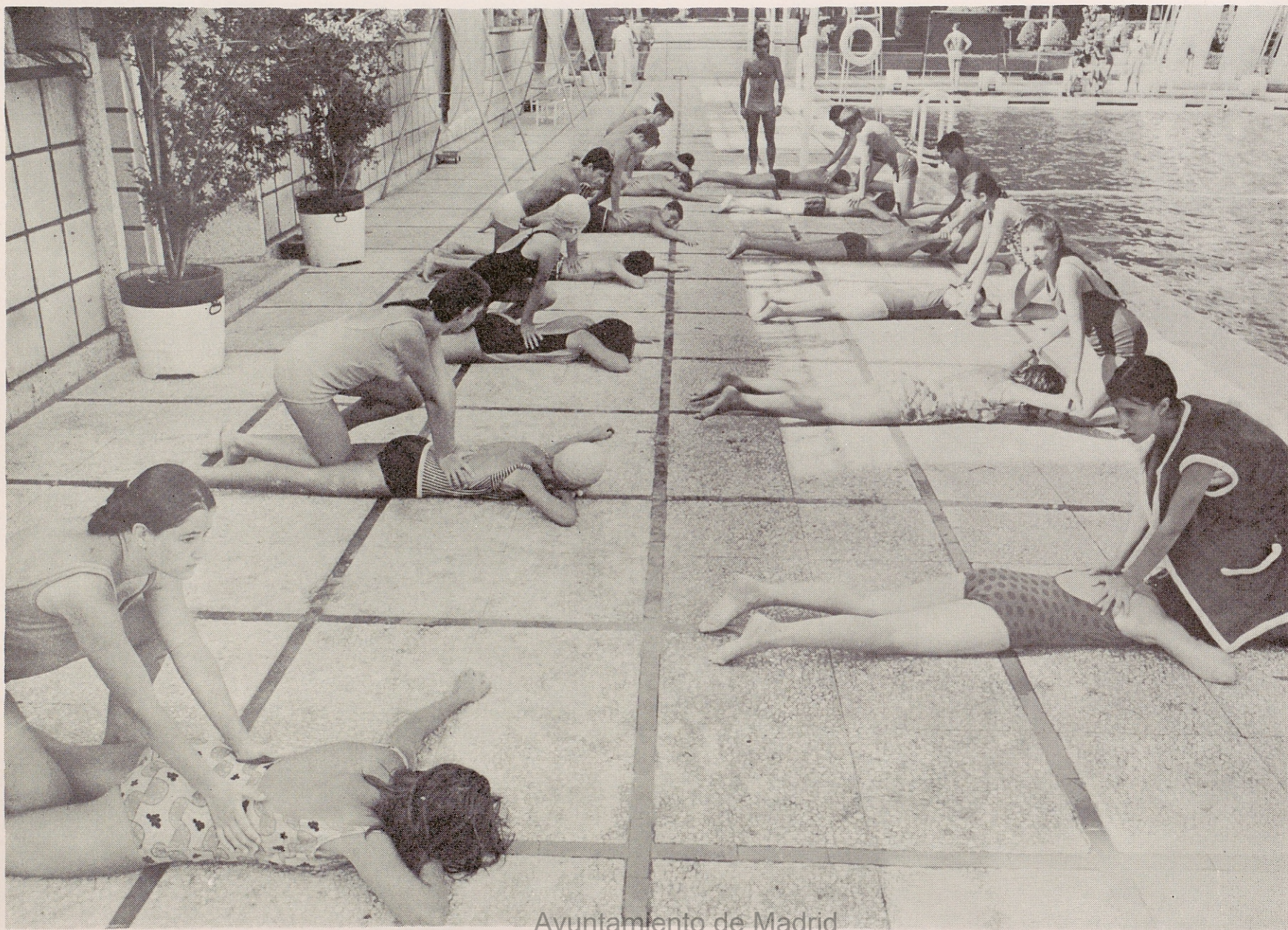

Ayuntamiento de Madrid

Proje

Mon

Mon

Aux

Cola

Mar

L. S

San

ESCUELA DE LA PISCINA MUNICIPAL DE LA CASA DE CAMPO

Situación: PASEO DEL ANGEL - MADRID-11 (ESTACIÓN SUBURBANO EL LAGO)

DIRECCION DEL CURSILLO ESCOLAR

Iniciación: Año 1953. *Ampliación:* Año 1959

PROFESORADO

Profesora Inspectora, María Aumacellas.

Profesor Jefe, Herminio Gestal.

Monitores: José S. de Andrés, Julio Arellano, José A. Arroyo, Andrés García, Esteban Lastra, Juan J. Martín, Antonio Morcillo, Fernando Moreno, Antonio Rey, Agustín Rufo, Ana Aldea, Paloma de Andrés y María Begoña Jaureguizar.

Auxiliares: Manuela González, Jesús Casals, María del Carmen Aguilar, Carmen Rodríguez, María Teresa Sánchez, María José Sanz y Mariano Cuesta

Colaboradores: José M. Casado, Leandro del Olmo, Araceli Cabañas, Rosa María García, María de los Dolores López, María Paz López, Virginia López, Angeles Marinas, Julia Monje, María Teresa Láina, Ana María Pérez, Pedro L. Sánchez, Beatriz López, María Cristina Abad, Juan C. Amigó, María Isabel García, Almudena González, Juana Alvarez y Antonio Sánchez.

COLEGIOS CON MAYOR ASISTENCIA DE ALUMNOS

Santa Cristina, Nuestra Señora de Lourdes, Gamo-Diana, Regina Angelorum, Teide, Bolivia, Pío XII, Goya, Con-Pe, Joaquín García Morato, Ecuador, Emilia Pardo Bazán, Veinte de Noviembre y Abraham Lincoln.

R E S U M E N

Profesores, 14; Auxiliares, 7; Colaboradores, 19. Total 42.

Colegios registrados, 160.

Asistencia de alumnos: niños, 1.627; niñas, 1.708. Total, 3.335.

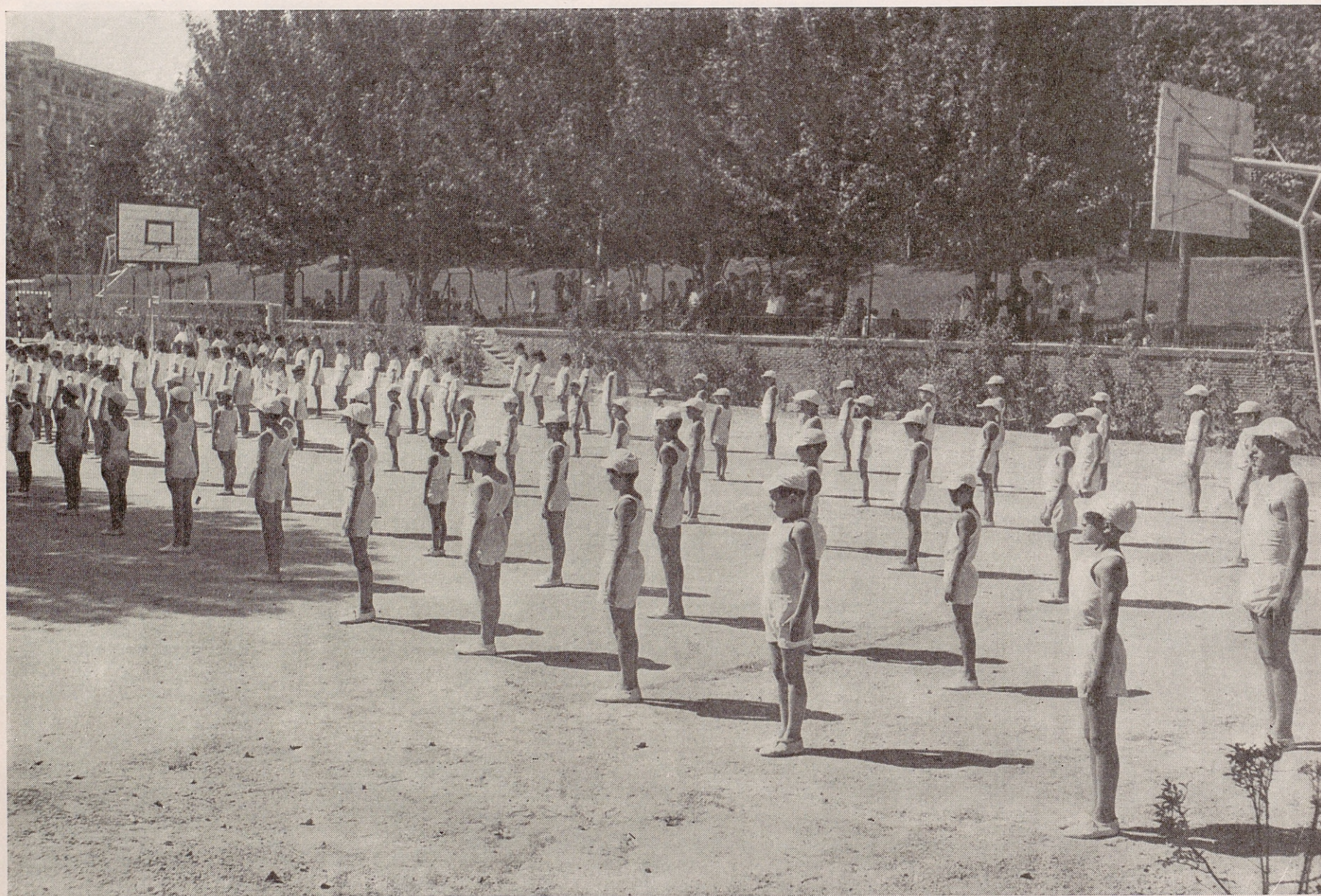

Ayuntamiento de Madrid

Ana

Nue

ESCUELA DEL PARQUE DEPORTIVO INFANTIL EVA DUARTE

Situación: FLORESTÁN AGUILAR, 1 - MADRID-28 (PLAZA DE ROMA, METRO MANUEL BECERRA)

Iniciación: Año 1955

PROFESORADO

Profesor Jefe, Juan Manuel Marín.

Monitoras: María de los Angeles Fernández y María Victoria Guillén

Auxiliares: María Elisa Loncán, María del Carmen Loncán, José J. Alonso, Carlos Sebastián, Gustavo Marín, Asunción Cuesta, Paloma Boto, Angel Nava, Ricardo Martín y Ricardo T. Peláez.

COLEGIOS CON MAYOR ASISTENCIA DE ALUMNOS

Nuestra Señora de la Merced, Amador de los Ríos, Jacinto Benavente, Fundación Caldeiro, Santa Susana, Ruiz Jiménez, Sagrados Corazones, Nuestra Señora de Covadonga, Isidro Almazán, Claret, Calasancio y Padre Poveda.

R E S U M E N

Profesores, 3; Auxiliares, 10. Total, 13.

Colegios Registrados, 120.

Asistencia de alumnos: niños, 707; niñas, 768. Total, 1.475.

Ayuntamiento de Madrid

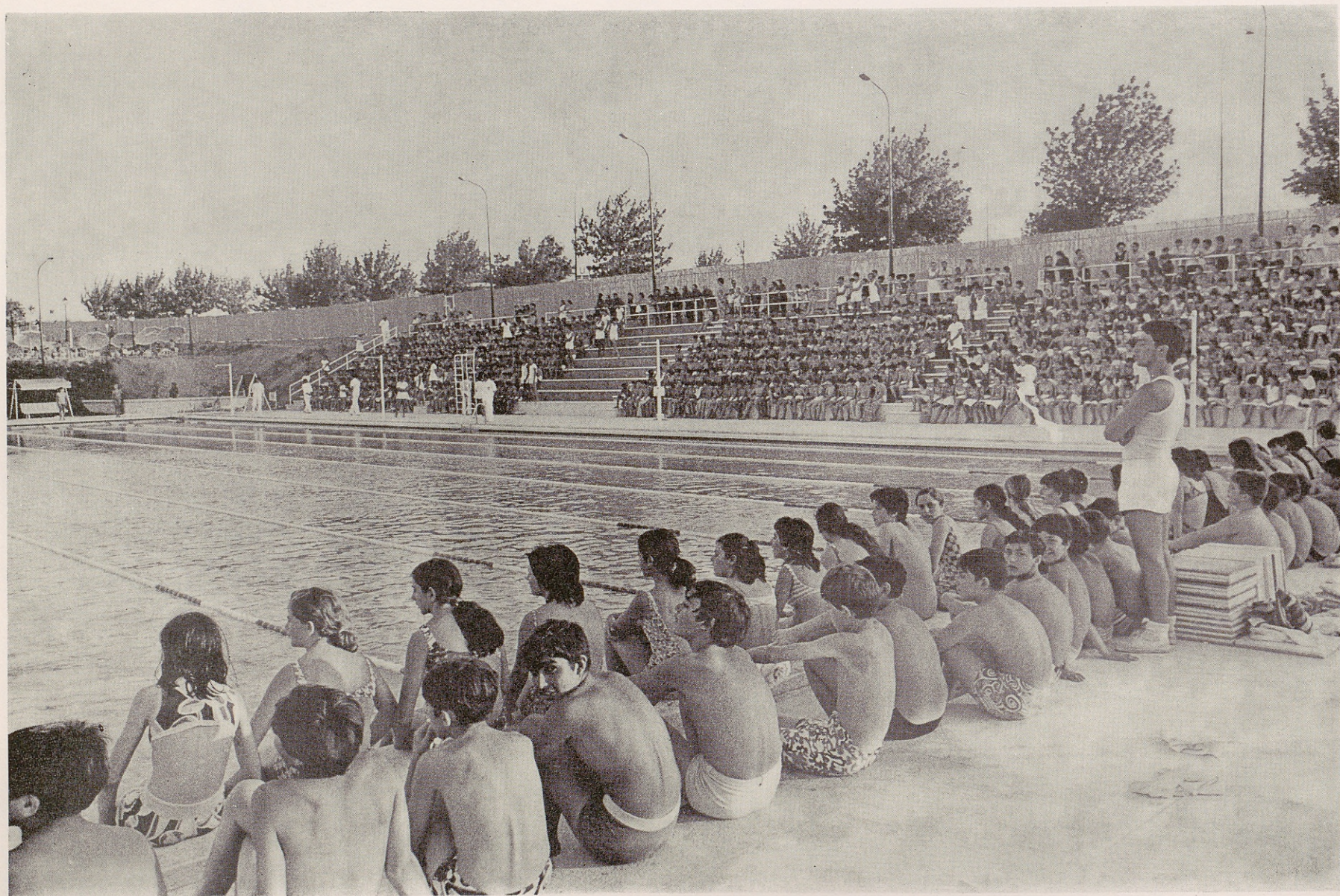

Ayuntamiento de Madrid

Au

Col
Gut

Gua

ESCUELA DEL CENTRO DEPORTIVO MUNICIPAL DE FRANCO RODRIGUEZ

Situación: NUMANCIA, 1 (AVENIDA DEL DOCTOR FEDERICO RUBIO Y GALI) - MADRID-20

Iniciación: Año 1971

PROFESORADO

Profesor Jefe, Alfonso Campoamor.

Monitores: José A. Zapata, María Luisa Cuevas, Dolores Martín y Luis Coco.

Auxiliares: Ricardo García, María de los Angeles Rodríguez, Julio Cuevas, Juan C. Martín, Felipe Ríos, María de los Angeles López y Miguel A. Campoamor.

Colaboradores: Samuel Alvarez, Fernando Martín, Juan C. Salvador, María Blanca García, María de la Soledad Gutiérrez, Almudena Rodríguez, Yolanda Fernández, Juan M. Llorente, Alberto C. López, Nuria Mas y Juan C. García.

COLEGIOS CON MAYOR ASISTENCIA DE ALUMNOS

Guatemala, Víctor Pradera, San Nicolás, San Anselmo, Escuelas Bosque, Nuestra Señora del Sagrado Corazón, Virgen de Africa, Lepanto, J. A. S., Andrés Manjón, Divino Corazón y San Federico.

R E S U M E N

Profesores, 5; Auxiliares, 7; Colaboradores, 11. Total, 23.

Colegios registrados, 90.

Asistencia de alumnos: niños, 1.108; niñas, 1.060. Total, 2.168.

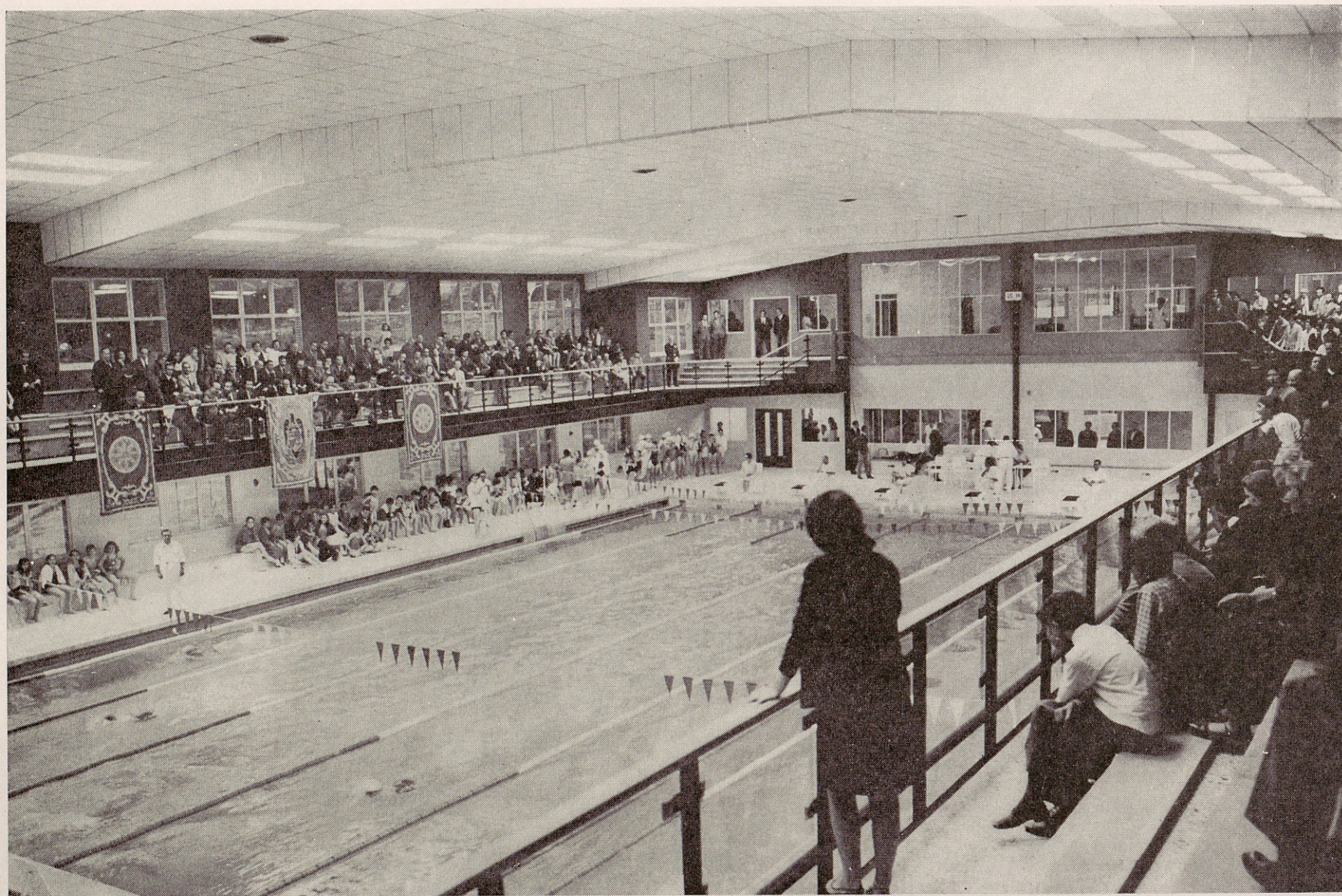

Ayuntamiento de Madrid

Ma
Lui

ESCUELA DEL PARQUE DEPORTIVO MUNICIPAL DE LA CONCEPCION

Situación: VIRGEN DEL PORTILLO, SIN NÚMERO - MADRID-27 (METRO QUINTANA)

Iniciación: Año 1969

PROFESORADO

Profesor Jefe, Oscar Martín.

Monitores: Manuel García, María del Amparo Cortés, María del Carmen Perucha y José Camacho.

Auxiliares: Angel Arribas, Conrado Guivernáu, Alberto Martínez, Manuel Rubio y María del Carmen Tuesta.

Colaboradores: Jesús Alcázar, Mariano Ortiz, Elena Rodríguez y Guillermo Martín.

COLEGIOS CON MAYOR ASISTENCIA DE ALUMNOS

María Inmaculada, Nuestra Señora de la Concepción, Carlos V, Franco-Británico, Nuestra Señora de Begoña, San Luis, Iberia, Nuestra Señora de los Milagros, San Francisco Javier, Nuestra Señora de Fátima, San Matías y Alfonso X El Sabio.

R E S U M E N

Profesores, 5; Auxiliares, 5; Colaboradores, 4. Total, 14.

Asistencia de alumnos: niños, 1.040; niñas, 1.212. Total, 2.252.

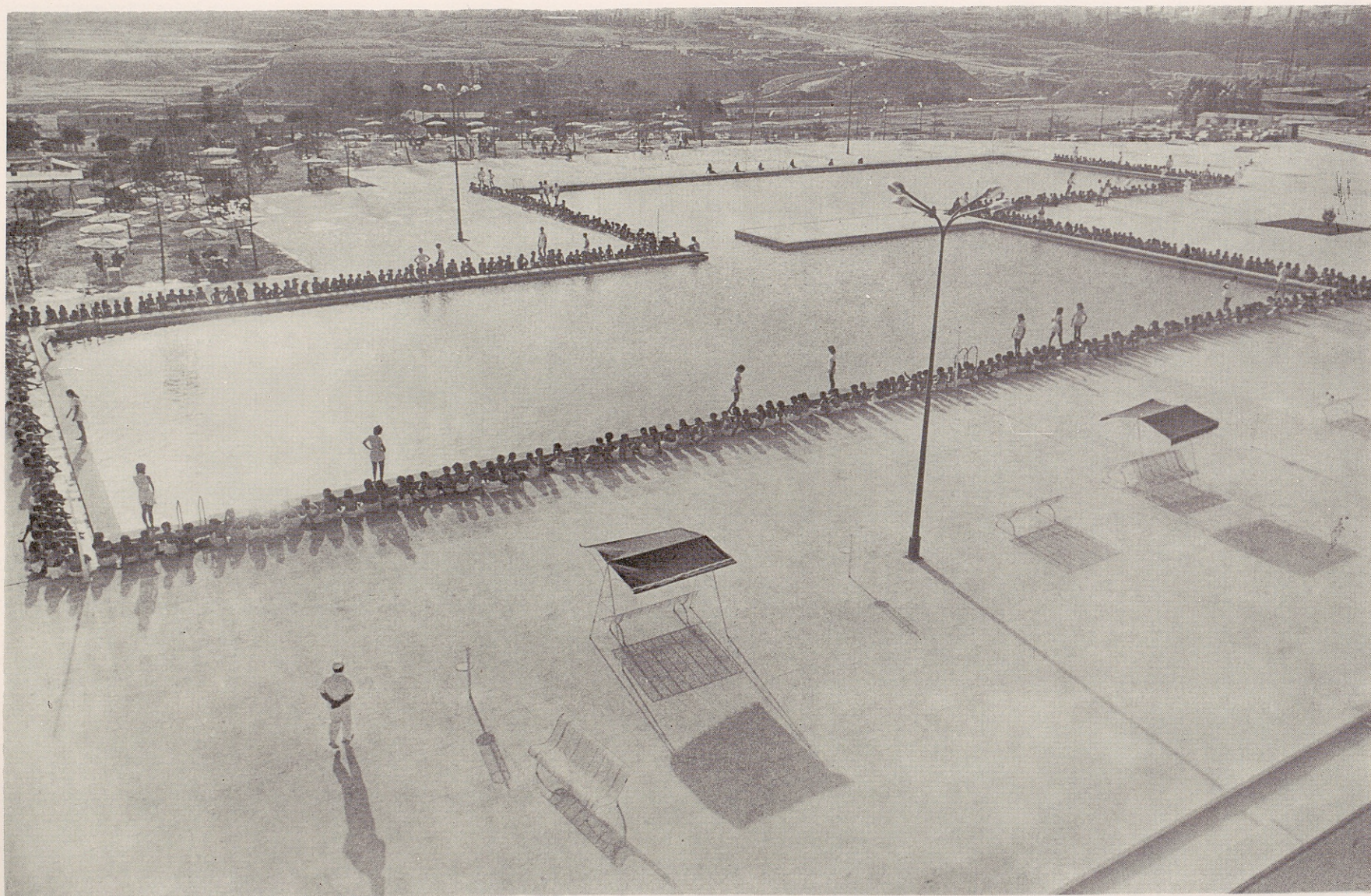

Ayuntamiento de Madrid

Au.

Col

San
La

ESCUELA DEL PARQUE DEPORTIVO MUNICIPAL DE LA ELIPA

Situación: AVENIDA DE LA PAZ, SIN NÚMERO, FRENTE PROLONGACIÓN DE O'DONNELL - MADRID-30

Iniciación: Año 1971

PROFESORADO

Profesor Jefe, Pablo Sánchez.

Monitores: Flor Aguilar y Antonio Durán.

Auxiliares: Angel Moreno, María José Cenjor, María Gracia Fernández, Ester Albalaejo, Milagros Aguilar, Pilar Salvadores y Adolfo Barbero.

Colaboradores: Paloma Cenjor, Carlos Pérez, Alicia Concha, Alberto García, Jesús Muñoz, Enrique Grimáu, Juan C. Rubio, Javier Maroto, Jesús Pórrer, José Marín y Pedro Peña.

COLEGIOS CON MAYOR ASISTENCIA DE ALUMNOS

San Juan Bosco, La Asunción, Nuestra Señora de Moratalaz, Inmemorial del Rey, Islas Filipinas, Sagrada Familia, La Elipa, Gustavo Adolfo Bécquer, Francisco de Luis, Ciudad de los Muchachos, Onésimo Redondo y Sáez de Vicuña.

R E S U M E N

Profesores, 3; Auxiliares, 7; Colaboradores, 11. Total, 21.

Colegios registrados, 48

Asistencia de alumnos: niños, 897; niñas, 690. Total, 1.587.

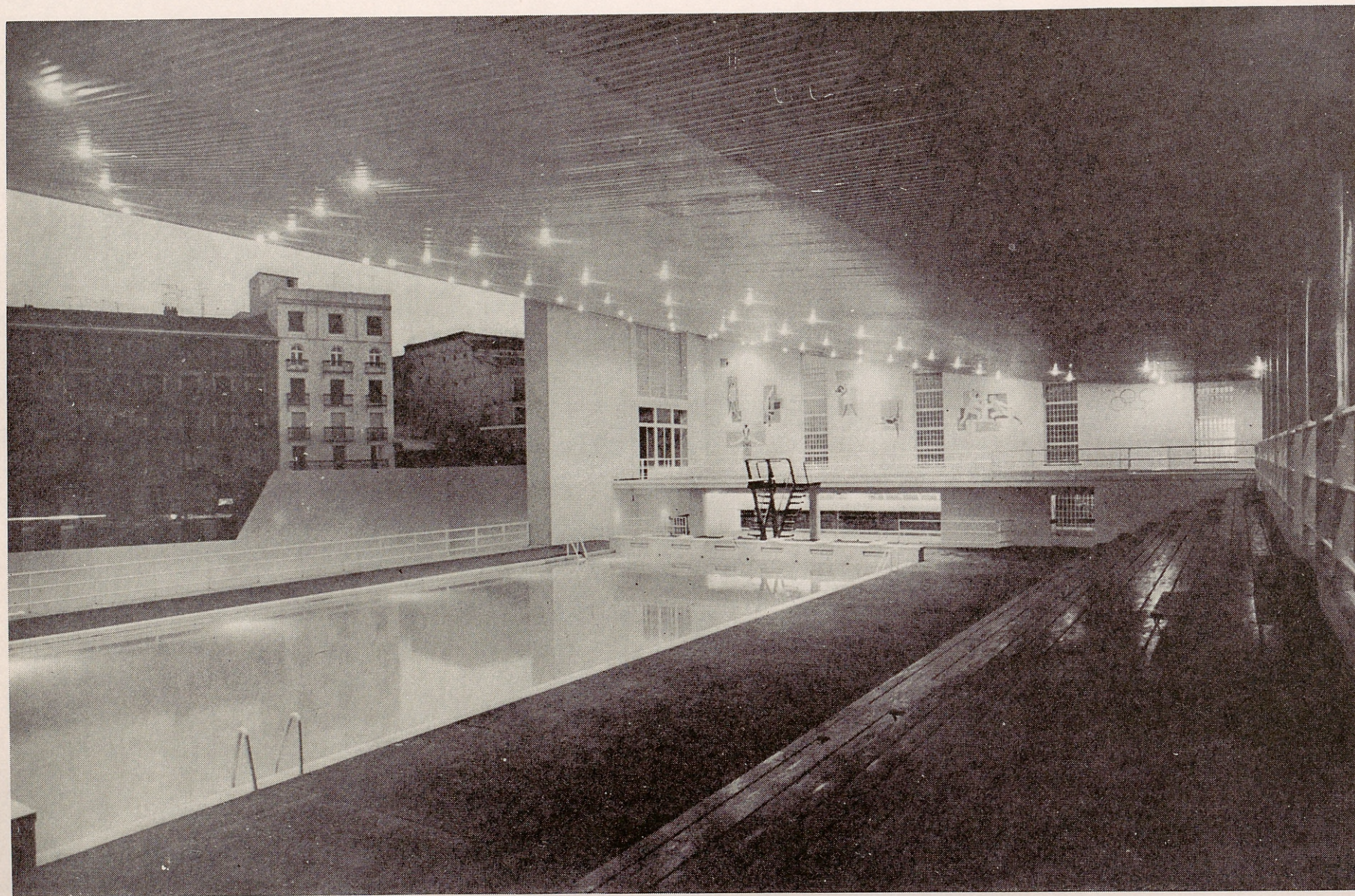

Ayuntamiento de Madrid

Pro

Au.

Col
Gila

San

ESCUELA DE LA PISCINA MUNICIPAL DE LA LATINA

Situación: PLAZA DE LA CEBADA, 1 - MADRID-5 (METRO LATINA)

Iniciación: Año 1968

PROFESORADO

Profesor Jefe, Carlos Alvarez Moncalvillo.

Profesor de Gimnasia, Manuel Menéndez.

Monitores: Gonzalo Alvarez, Lourdes Alvarez, Alicia Cora, Rafael Igualada y Félix Aldea.

Auxiliar de oficina, Juan Manuel Moreno.

Auxiliares: Carmen Morales, Rosa María Igualada, Angel Gilabert, Alfonso Bucero, Javier Forés, Enrique Palacios, Antonio Palacios, Alicia Bucero, Carmen Lopera y Virginia Martín.

Colaboradores: Carmelo González, Francisco Martínez, Fernando Moreno, José Rodríguez, Rosario Domínguez, Ester Gilabert, Victoria Gómez, Dolores Gómez, María de la Soledad Lastra, Glicería Mas, María Isabel Ortega y Victoria Whittingham.

COLEGIOS CON MAYOR ASISTENCIA DE ALUMNOS

San Antonio, Emilia Pardo Bazán, Palacio Valdés, Alonso Ercilla, Maram, Castilla, Miguel de Unamuno, La Asunción Veinte de Noviembre, Cervantes y República Argentina.

R E S U M E N

Profesores, 7; Auxiliares, 10; Colaboradores, 12. Total, 29.

Colegios registrados, 20.

Asistencia de alumnos: niños, 814; niñas, 826. Total, 1.640.

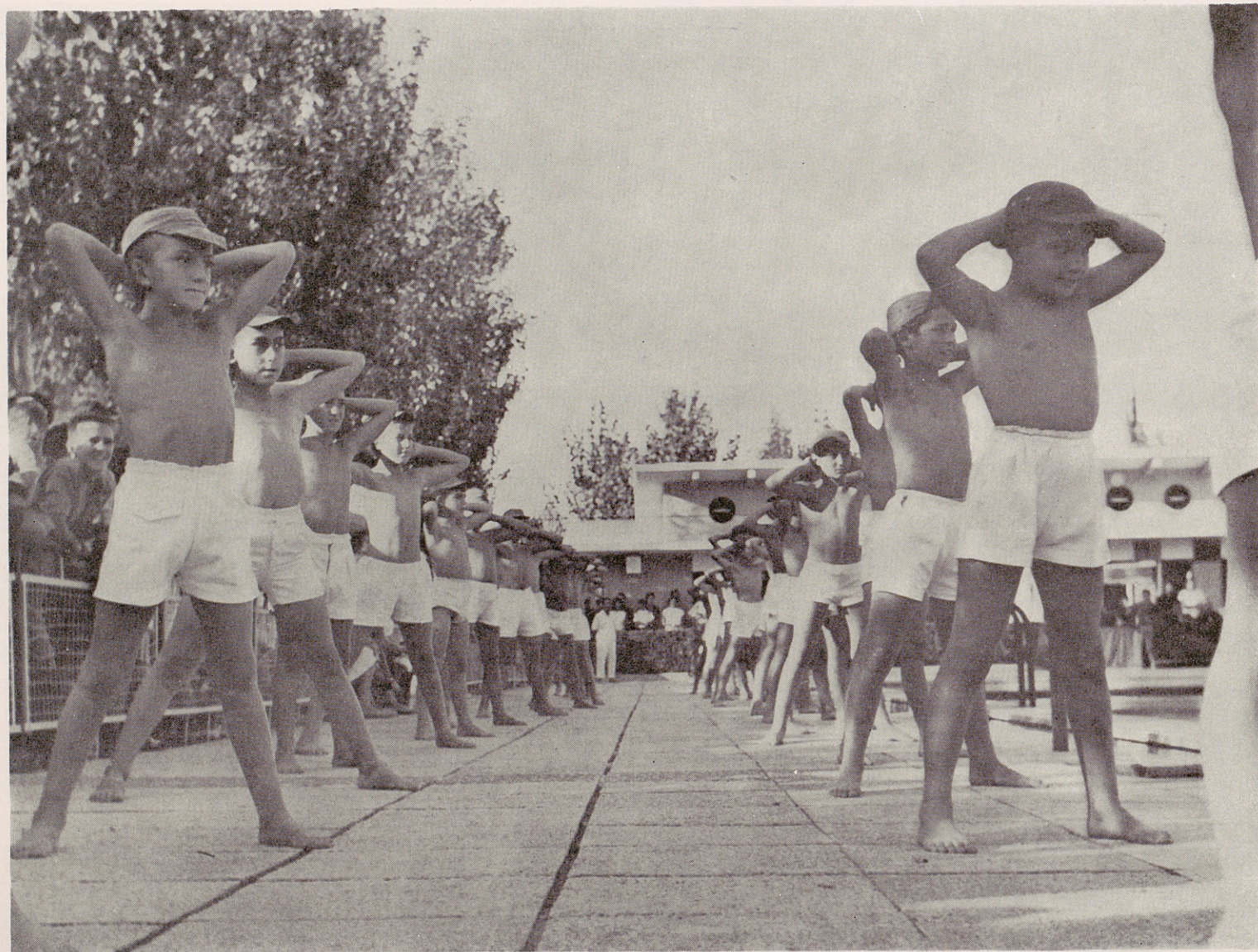

Ayuntamiento de Madrid

Aux

Hér

ESCUELA DEL PARQUE DEPORTIVO MUNICIPAL DE MORATALAZ

Situación: ENCOMIENDA DE PALACIOS, SIN NÚMERO - MADRID-30

Inauguración: Julio 1973

PROFESORADO

Profesor Jefe, Gerardo López de Carrión.

Monitores: José María Fernández Cavada y Pilar Coello.

Auxiliares: María Luisa López de Carrión, José M. de Frutos, Pablo de Frutos, Carlos Martínez, José Martínez, Jaime Velasco, Virginia Martínez, María del Coral Cobas y María del Pilar Pérez.

COLEGIOS CON MAYOR ASISTENCIA DE ALUMNOS

Héroes de Cuba y Filipinas, Mesonero Romanos, Menéndez Pidal, Padre Victoria, Ciudad de los Muchachos, Real Armada, Conde Arruga, Luis Vives, San José, Inmemorial del Rey y Francisco de Luis.

R E S U M E N

Profesores, 3; Auxiliares, 9. Total, 12.

Colegios registrados, 58

Asistencia de alumnos: niños, 800; niñas, 1.041. Total, 1.841.



Ayuntamiento de Madrid

Pro

Au.

Col

Enc

Chi

ESCUELA DEL PARQUE DEPORTIVO MUNICIPAL DE SAN BLAS

Situación: AVENIDA DE HELLÍN, SIN NÚMERO - MADRID-17

Inauguración: Julio 1973

PROFESORADO

Profesor Jefe, José Luis Marín.

Monitor, Pablo Méndez.

Auxiliares: María de los Dolores Moreno, Francisco Alises, Paloma Cobes, María de los Dolores Pérez, Enrique Zorrilla, José Uriol, Aurora Pina, María del Carmen Alises, Juan C. Ureña y María del Carmen Alhambra.

Colaboradores: María del Carmen Cañizares, María Luisa Ortega, María Victoria Sanz, María de los Dolores Sanz, Encarnación Fondón, Rosa María Prádanos, Juan C. Méndez, Raúl Arellano, José Laborda, Paloma Rodríguez y Alicia Oriol.

COLEGIOS CON MAYOR ASISTENCIA DE ALUMNOS

Chile, Conde de Santa Marta de Babío, Albe, Pío XII, San Blas, Santa María, Panamá, Magnus, López de Vicuña, Teide, Carmen Cabezuelo y Las Nieves.

R E S U M E N

Profesores, 2; Auxiliares, 10; Colaboradores, 11. Total, 23.

Colegios registrados, 85

Asistencia de alumnos: niños, 963; niñas, 1.195. Total, 2.158.



Ayuntamiento de Madrid

Pro

Au

Col

San

ESCUELA DE LA PISCINA MUNICIPAL DE VALLECAS

Situación: ARROYO DEL OLIVAR, 59 - MADRID-18 (METRO PORTAZGO)

Iniciación: Año 1964

PROFESORADO

Profesor Jefe, Francisco E. Láinez.

Profesores: Gimnasia, Isabel González de la Vega y Julián V. Triviño. Natación, Francisco Sedano y Angelines Ibáñez. Ballet acuático, María Cristina Bonacho.

Auxiliares: María Alicia Cuervo, Fausto Andrés, Alfonso M. Láinez, María Blanca Fernández, Oscar E. Pedraza y Carlos López.

Colaboradores: Angel Borjabad, Javier Láinez, Miguel Moreno, Rafael Gil, Antonia Gil, Antonia Guzmán, María del Carmen Cánovas, Angeles Molina y María Luisa Martín.

COLEGIOS CON MAYOR ASISTENCIA DE ALUMNOS

San José, Los Alamos, Fray Junípero Serra, San Miguel, Pozo del Tío Raimundo, Picos de Europa, José Calvo Sotelo, San Pablo, San Antonio, Jaime Balmes, Javier de Miguel y Gredos.

R E S U M E N

Profesores, 6; Auxiliares, 6; Colaboradores, 9. Total, 21.

Colegios registrados, 115.

Asistencia de alumnos: niños, 1.402; niñas, 1.165. Total, 2.567.

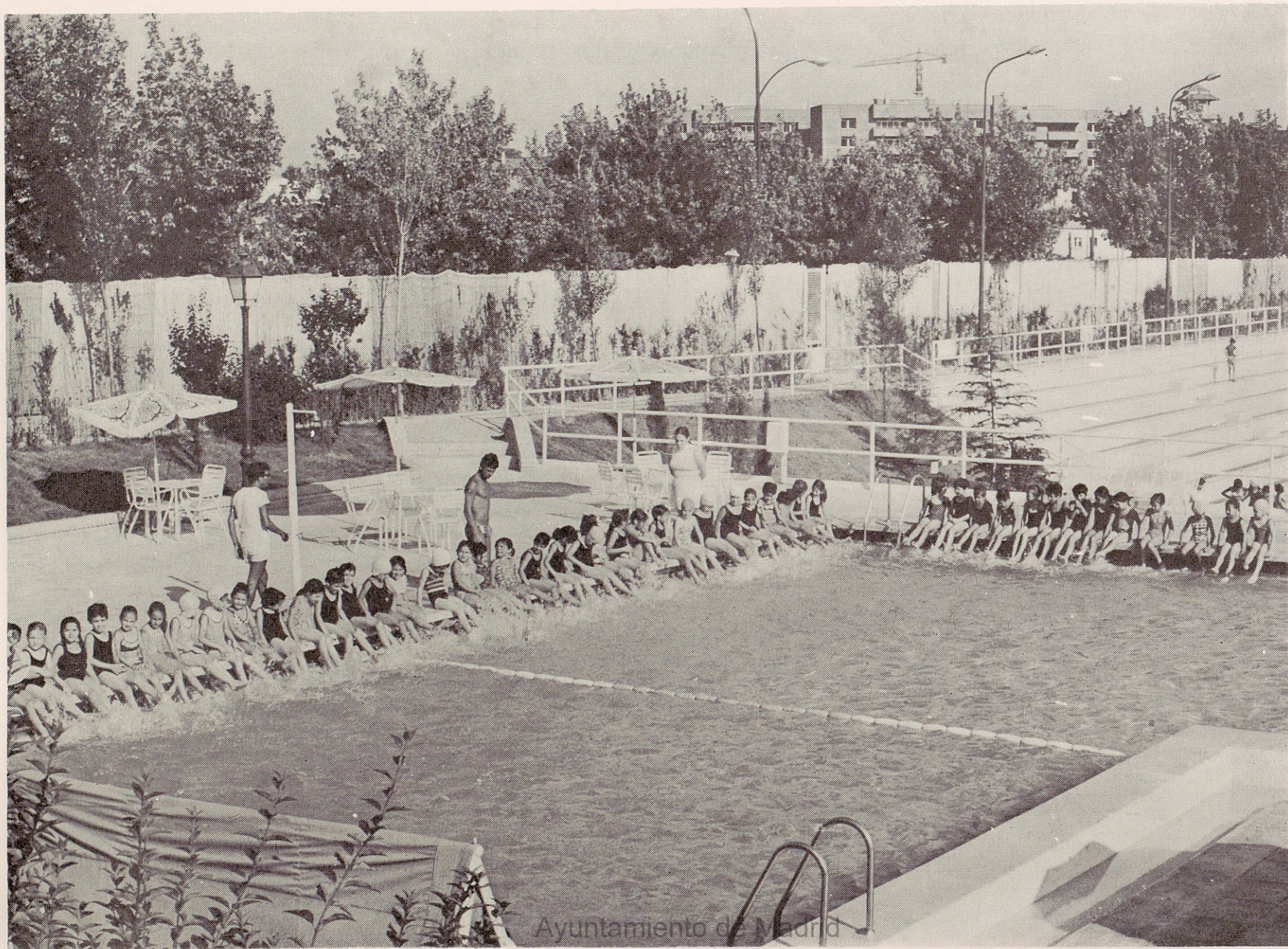

IN

Carab
Casa
Eva M
Franc
La C
La E
La L
Mora
San M
Valle

C
en lo
E

CIFRAS TOTALES DE ALUMNOS QUE HAN ASISTIDO AL XXII CURSILLO ESCOLAR MUNICIPAL

INSTALACIONES	CURSOS REALIZADOS			NUMERO DE NIÑOS			NUMERO DE NIÑAS			TOTAL GENERAL		
	Invierno	Verano	TOTAL	Invierno	Verano	TOTAL	Invierno	Verano	TOTAL	Invierno	Verano	TOTAL
Carabanchel	»	3	3	»	1.782	1.782	»	1.562	1.562	»	3.344	3.344
Casa de Campo	3	3	6	665	962	1.627	442	1.266	1.708	1.107	2.228	3.335
Eva Duarte	»	3	3	»	707	707	»	768	768	»	1.475	1.475
Franco Rodríguez	»	3	3	»	1.108	1.108	»	1.060	1.060	»	2.168	2.168
La Concepción	3	3	6	503	537	1.040	313	899	1.212	816	1.436	2.252
La Elipa	»	3	3	»	897	897	»	690	690	»	1.587	1.587
La Latina	3	3	6	213	601	814	510	316	826	723	917	1.640
Moratalaz	»	3	3	»	800	800	»	1.041	1.041	»	1.841	1.841
San Blas	»	3	3	»	963	963	»	1.195	1.195	»	2.158	2.158
Vallecas	»	3	3	»	1.402	1.402	»	1.165	1.165	»	2.567	2.567
TOTALES	9	30	39	1.381	9.759	11.140	1.265	9.962	11.227	2.646	19.721	22.367

RESUMEN DE LA LABOR DEL CURSILLO

	Niños	Niñas	TOTAL
Curso de Promoción Deportiva	6.139	4.338	10.477
Cursillos de Natación	11.140	11.227	22.367
TOTAL GENERAL	17.279	15.565	32.844

Con las cifras apuntadas el número total de alumnos que han pasado por el Cursillo Escolar Municipal de Educación Física y Natación en los veintidós años de historial es de 215.493.

En el corriente año se ha superado la cifra de 13.982 alumnos de la pasada edición, merced a los Cursos de Invierno.

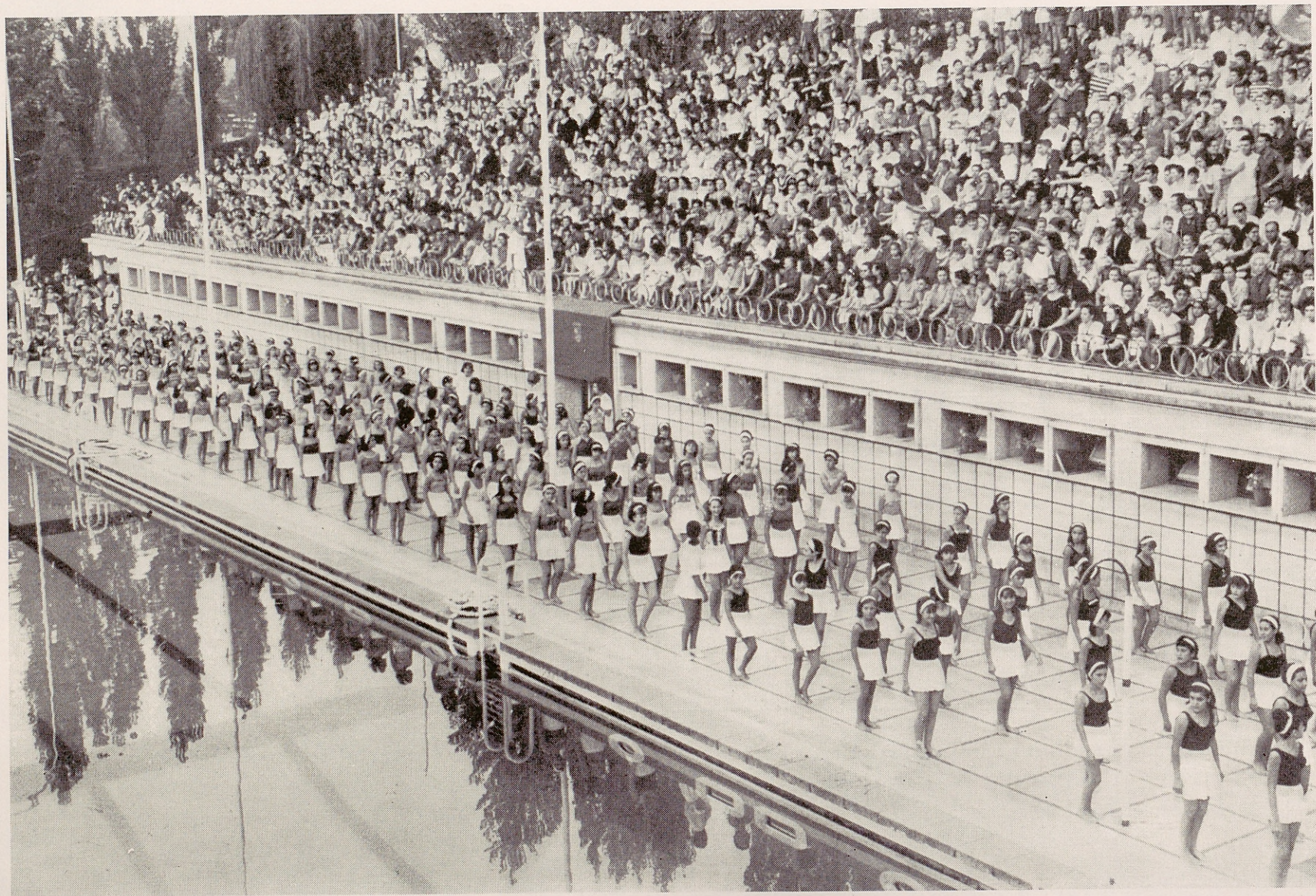

Ayuntamiento de Madrid



PROGRAMA

DEL

ACTO OFICIAL DE CLAUSURA

- Desfile de participantes, en representación de los distintos grupos de enseñanza o escuelas locales de natación en que se ha desarrollado el Cursillo.
- Demostración de gimnasia de aplicación a la natación por alumnos de la Casa de Campo.
- Pruebas de natación, con intervención de los alumnos más aventajados de las distintas escuelas locales del Cursillo.
- Exhibición de gimnasia deportiva femenina por alumnas de la escuela de gimnasia del Parque Deportivo de Carabanchel.
- Parada acuática de alumnos de natación.
- Ejercicios prácticos de Salvamento y Socorrismo Náutico por alumnos de la Casa de Campo.
- Exhibiciones de saltos gimnásticos, con apoyo de minitramp, a cargo de alumnos de las escuelas de gimnasia de los Polideportivos de San Blas y Carabanchel.
- Saltos de trampolín y palanca, con intervención de alumnos masculinos y femeninos de distintas escuelas locales del Cursillo.
- Demostración de gimnasia rítmica femenina por alumnas de la escuela de Vallecas.
- Exhibición de *ballet* acuático por las alumnas seleccionadas por cada escuela local del Cursillo.

PISCINA MUNICIPAL DE LA CASA DE CAMPO

MADRID, SEPTIEMBRE DE 1974



Depósito legal: M. 23.137-1974.

Ayuntamiento de Madrid

Ayuntamiento de Madrid

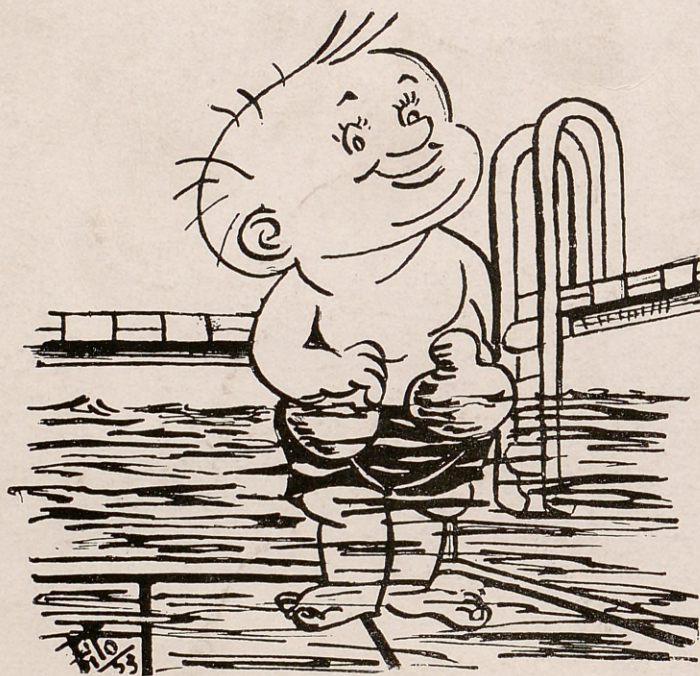

Artes Gráficas Municipales.

Ayuntamiento de Madrid